



GÄSTNATTSSTATISTIK

Jämtland Härjedalen

Mars 2017

Innehåll

Fakta	5
Läsanvisning	5
Sammanfattning av resultatet	6
Gästnätter sammanfattning (HSVCsol) i JH	7
Sammanfattning marknader (HSVCsol) i JH senaste månaden	8
Sammanfattning marknader (HSVCsol) i JH vinter nov 15-apr 16	9
Sammanfattning marknader (HSVCsol) i JH sommar jun-sep 2016	10
Sammanfattning marknader (HSVCsol) i JH barmark maj-okt 2016	11
Sammanfattning marknader (HSVCsol) i JH helåret 2016	12
TOTALT ANTAL GÄSTNÄTTER	13
Gästnätter totalt (HSVCsol) i JH	14
GÄSTNÄTTER FÖRDELAT PER BOENDEFORM	15
Gästnätter hotell i JH	16
Gästnätter stugby i JH	17
Gästnätter vandrarhem i JH	18
Gästnätter camping i JH	19
Gästnätter förmedlad stuga/lägenhet (sol) i JH	20
GÄSTNÄTTER FÖRDELAT PER MARKNAD	21
Svenska gästnätter (HSVCsol) i JH	22
Norska gästnätter (HSVCsol) i JH	23
Danska gästnätter (HSVCsol) i JH	24
Finska gästnätter (HSVCsol) i JH	25
Tyska gästnätter (HSVCsol) i JH	26
Holländska gästnätter (HSVCsol) i JH	27
Gästnätter från GBR (HSVCsol) i JH	28
Gästnätter från Ryssland (HSVCsol) i JH	29
Gästnätter från Estland (HSVCsol) i JH	30
Gästnätter från Lettland (HSVCsol) i JH	31
Gästnätter från övriga Europa (HSVCsol) i JH	32
Gästnätter från övriga världen (HSVCsol) i JH	33
GÄSTNÄTTER FÖRDELAT PER KOMMUN	34
Gästnätter i Härjedalens Kommun (HSVCsol)	35
Gästnätter i Härjedalens Kommun (HSVCsol) marknader	36
Gästnätter i Härjedalens Kommun (HSVCsol) marknader	37
Gästnätter i Härjedalens Kommun (HSVCsol) marknader	38
Gästnätter i Bergs Kommun (HSVC)	39
Gästnätter i Bergs kommun (HSVC) marknader	40
Gästnätter i Bergs kommun (HSVC) marknader	41
Gästnätter i Bergs Kommun (HSVCsol) marknader	42
Gästnätter i Åre Kommun (HSVCsol)	43
Gästnätter i Åre kommun (HSVCsol) marknader	44
Gästnätter i Åre kommun (HSVCsol) marknader	45
Gästnätter i Åre Kommun (HSVCsol) marknader	46
Gästnätter i Krokoms Kommun (HSVC)	47

Gästnätter i Krokoms kommun (HSVC) marknader	48
Gästnätter i Krokoms kommun (HSVC) marknader	49
Gästnätter i Krokoms Kommun (HSVCsol) marknader	50
Gästnätter i Östersunds Kommun (HSVC)	51
Gästnätter i Östersunds kommun (HSVC) marknader	52
Gästnätter i Östersunds kommun (HSVC) marknader	53
Gästnätter i Östersunds Kommun (HSVCsol) marknader	54
Gästnätter i Bräcke kommun (HSVC)	55
Gästnätter i Bräcke kommun (HSVC) marknader	56
Gästnätter i Bräcke kommun (HSVC) marknader	57
Gästnätter i Bräcke Kommun (HSVCsol) marknader	58
Gästnätter i Ragunda kommun (HSVC)	59
Gästnätter i Ragunda kommun (HSVC) marknader	60
Gästnätter i Ragunda kommun (HSVC) marknader	61
Gästnätter i Ragunda Kommun (HSVCsol) marknader	62
Gästnätter i Strömsunds Kommun (HSVC)	63
Gästnätter i Strömsunds kommun (HSVC) marknader	64
Gästnätter i Strömsunds kommun (HSVC) marknader	65
Gästnätter i Strömsunds Kommun (HSVCsol) marknader	66
GÄSTNÄTTER FÖRDELAT PER DESTINATION	67
Gästnätter i Bydalsfjällen (HSVC)	68
Gästnätter i Bydalsfjällen (HSVC) marknader	69
Gästnätter i Bydalsfjällen (HSVC) marknader	70
Gästnätter i Bydalsfjällen (HSVCsol) marknader	71
Gästnätter i Funäsfjällen (HSVCsol)	72
Gästnätter i Funäsfjällen (HSVCsol) marknader	73
Gästnätter i Funäsfjällen (HSVCsol) marknader	74
Gästnätter i Funäsfjällen (HSVCsol) marknader	75
Gästnätter i Lofsdalen (Csol)	76
Gästnätter i Lofsdalen (Csol) marknader	77
Gästnätter i Lofsdalen (Csol) marknader	78
Gästnätter i Lofsdalen (HSVCsol) marknader	79
Gästnätter i Vemdalen (HSVCsol)	80
Gästnätter i Vemdalen (HSVCsol) marknader	81
Gästnätter i Vemdalen (HSVCsol) marknader	82
Gästnätter i Vemdalen (HSVCsol) marknader	83
Gästnätter i Södra Årefjällen (HSVC)	84
Gästnätter i Södra Årefjällen (HSVC) marknader	85
Gästnätter i Södra Årefjällen (HSVC) marknader	86
Gästnätter i Södra Årefjällen (HSVCsol) marknader	87
Gästnätter i Åre (HSVCsol)	88
Gästnätter i Åre (HSVCsol) marknader	89
Gästnätter i Åre (HSVCsol) marknader	90
Gästnätter i Åre (HSVCsol) marknader	91
Gästnätter i Sveg (HSVCsol)	92
Gästnätter i Sveg (HSVCsol) marknader	93
Gästnätter i Sveg (HSVCsol) marknader	94
Gästnätter i Sveg (HSVCsol) marknader	95

GÄSTNÄTTER JÄMFÖRELSE ANDRA REGIONER	96
Jämtlands län i jämförelse med övriga Norrland, Dalarna, Värmland och riket (HSVCsol) - Totalt	97
Jämtlands län i jämförelse med övriga Norrland, Dalarna, Värmland och riket (HSVCsol) - Sverige	98
Jämtlands län i jämförelse med övriga Norrland, Dalarna, Värmland och riket (HSVCsol) - Norge	99
Jämtlands län i jämförelse med övriga Norrland, Dalarna, Värmland och riket (HSVCsol) - Danmark	100
Jämtlands län i jämförelse med övriga Norrland, Dalarna, Värmland och riket (HSVCsol) - Finland	101
Jämtlands län i jämförelse med övriga Norrland, Dalarna, Värmland och riket (HSVCsol) - Tyskland	102
Jämtlands län i jämförelse med övriga Norrland, Dalarna, Värmland och riket (HSVCsol) - Holland	103
Jämtlands län i jämförelse med övriga Norrland, Dalarna, Värmland och riket (HSVCsol) - GBR	104
Jämtlands län i jämförelse med övriga Norrland, Dalarna, Värmland och riket (HSVCsol) - Ryssland	105
Jämtlands län i jämförelse med övriga Norrland, Dalarna, Värmland och riket (HSVCsol) - Estland	106
Jämtlands län i jämförelse med övriga Norrland, Dalarna, Värmland och riket (HSVCsol) - Lettland	107
Jämtlands län i jämförelse med övriga Norrland, Dalarna, Värmland och riket (HSVCsol) - övriga Europa	108
Jämtlands län i jämförelse med övriga Norrland, Dalarna, Värmland och riket (HSVCsol) - utom Europa	109
Jämtlands län i jämförelse med övriga Norrland, Dalarna, Värmland och riket (HSVCsol) - sommar (jun-sep)	110
Jämtlands län i jämförelse med övriga Norrland, Dalarna, Värmland och riket (HSVCsol) - barmark (maj-okt)	111
Jämtlands län i jämförelse med övriga Norrland, Dalarna, Värmland och riket (HSVCsol) - vinter (nov-apr)	112
Jämtlands län i jämförelse med övriga Norrland, Dalarna, Värmland och riket (HSVCsol) - helår	113
Gästnätter HSVCsol - länsvis	114

Fakta

Statistiken är hämtad från Tillväxtverket som genom Statistiska Centralbyrån (SCB) samlar in aktuell inkvarteringsstatistik. Populationen i den här rapporten utgörs av alla hotell, stugbyar, vandrarhem och campingplatser i Jämtlands län som är redovisningsskyldiga. Endast anläggningar som bedriver yrkesmässig uthyrning ingår.

Bortfallet räknas upp för att kunna få fram totalsiffror. Det går till på så sätt att man i första hand hämtar värden för den saknade anläggningen från samma månad ett år tidigare, har anläggningen inte lämnat in siffror då hämtar man värden från månaden innan. Skulle anläggningen inte ha lämnat in då heller, behandlas bortfallet genom att man gör en så kallad rak uppräknings. Det vill säga beläggningsen för de saknade anläggningarna har antagits fördela sig på samma sätt som för motsvarande anläggningar av samma typ och i samma storleksklass i det aktuella länet under aktuell månad. Anläggningarna delas in i 5 storleksklasser (0-19, 20-49, 50-99, 100-199, 200-) och 2 typer av hotell; stads- och turisthotell. Vid uppräkningsen tar man även hänsyn till om det är vardag (mån-tors) eller helgdag (fre-sön). Man hämtar alltså siffror från anläggningar som lämnat in siffror som är av samma typ och i samma storleksklass och ligger i samma län. Skulle det inte finnas någon anläggning i länet av samma typ och i samma storleksgrupp för att väga upp en saknad anläggning, hämtar man siffror från riket för samma anläggningstyp och storleksgrupp.

Sammantaget innebär det att ett visst bortfall medför att statistiken är behäftad med en viss osäkerhet. Det har visat sig att uppräkningsförfarandet totalt sett ger värden som ligger nära de verkliga, under förutsättning att bortfallet inte är betydande. **Osäkerheten som uppstår på grund av bortfallet bedöms sammantaget vara relativt liten.**

Läsanvisning

Rapporten redovisar generellt antalet gästnätter. För Jämtlands län redovisas beläggningsen månadsvis uppdelat på hotell, stugby, vandrarhem, camping , förmedlade stugor/lägenheter samt totalt. Dessutom redovisas dessa 5 boendeformer sammanslaget fördelat på ett antal olika marknader. Boendeformerna är förkortade i rapporternas rubriker H=hotell, S=stugby, V=vandrarhem, C=camping sol=förmedlad stuga/lägenhet.

I rapporten finns dessutom redovisning av totalt antal gästnätter för länets olika kommuner, samt destinationer fördelat månadsvis, samt uppdelat för olika marknader relaterat till olika perioder. **OBS! När det gäller kommun- och destinationsredovisning omfattar resultatet förmedlade stuga/lägenhet enbart för centrala Åre, Funäsfjällen, Vemdalen och Lofsdalen.**

Resultatet för Jämtlands län kan också jämföras mot ett antal andra regioner samt riket som helhet, uppdelat på olika perioder och marknader.

Sammanfattning av resultatet

Mars 2017

Beläggningen på kommersiella boendeanläggningar (hotell, stugbyar, vandrarhem, camping, förmedlat boende) minskade i mars med -107 744 gn (-19%) jämfört med motsvarande månad föregående år. Merparten av minskningen bedöms bero på "påskeffekten" (påskens låg i mars 2016 och i april 2017)

Minskningen för hotellen var -18 690 gn (-15%), stugbyarna -11 770 (-23%), vandrarhemmen -3 708 gn (-12%), medan campingen minskade med -3 371 gn (-13%). De största volymerna låg på förmedlat boende (viktigaste boendeformen på de stora skidorterna) med -70 205 gn (-21%).

De största volymtappen låg inte oväntat på den svenska marknaden (-91 999 gn), men även Norge "bidrog" med -11 259 gn. Merparten av utlandsmarknaderna minskade, men det fanns också några positiva undantag, främst Ryssland (+943 gn) och GBR (+462 gn). Även Estland och övriga Europa ökade.

Påskeffekten märks när man jämför med övriga regioner. Överlag är det minussiffror, men för riket och övriga Norrland stannar det på -2%. Dalarna backade med -10% och Värmland redovisade -8%.

Gästnätter sammanfattning (HSVCsol) i JH

Sammanfattning - mar

	Gästnätter	Jämförelse fjolåret
Totalt	464 344	- 19%
Sverige	417 777	- 18%
Norge	19 899	- 36%
Övriga utlandet	26 668	- 14%

Akkumulerad tillväxt jämfört med fjolåret

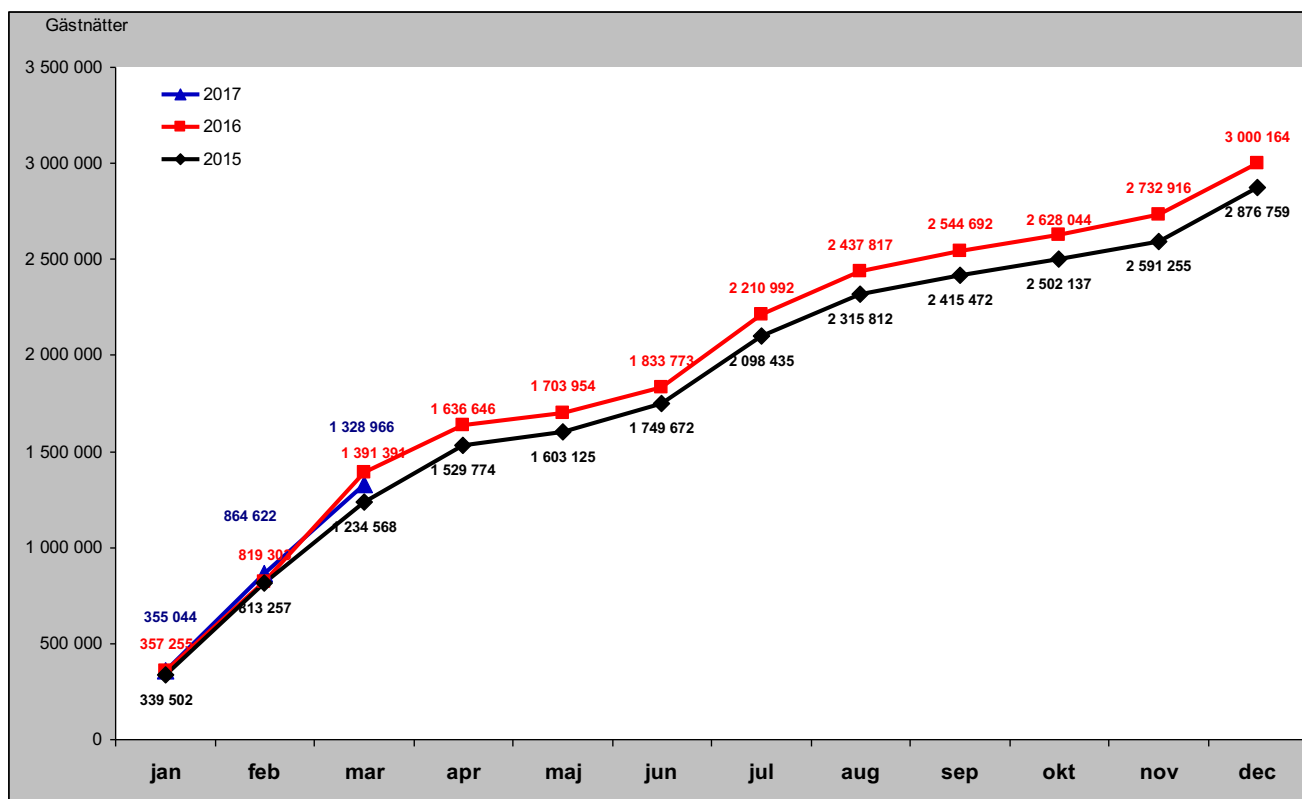

Sammanfattning marknader (HSVCsol) i JH senaste månaden

Förändring gästnätter i mars

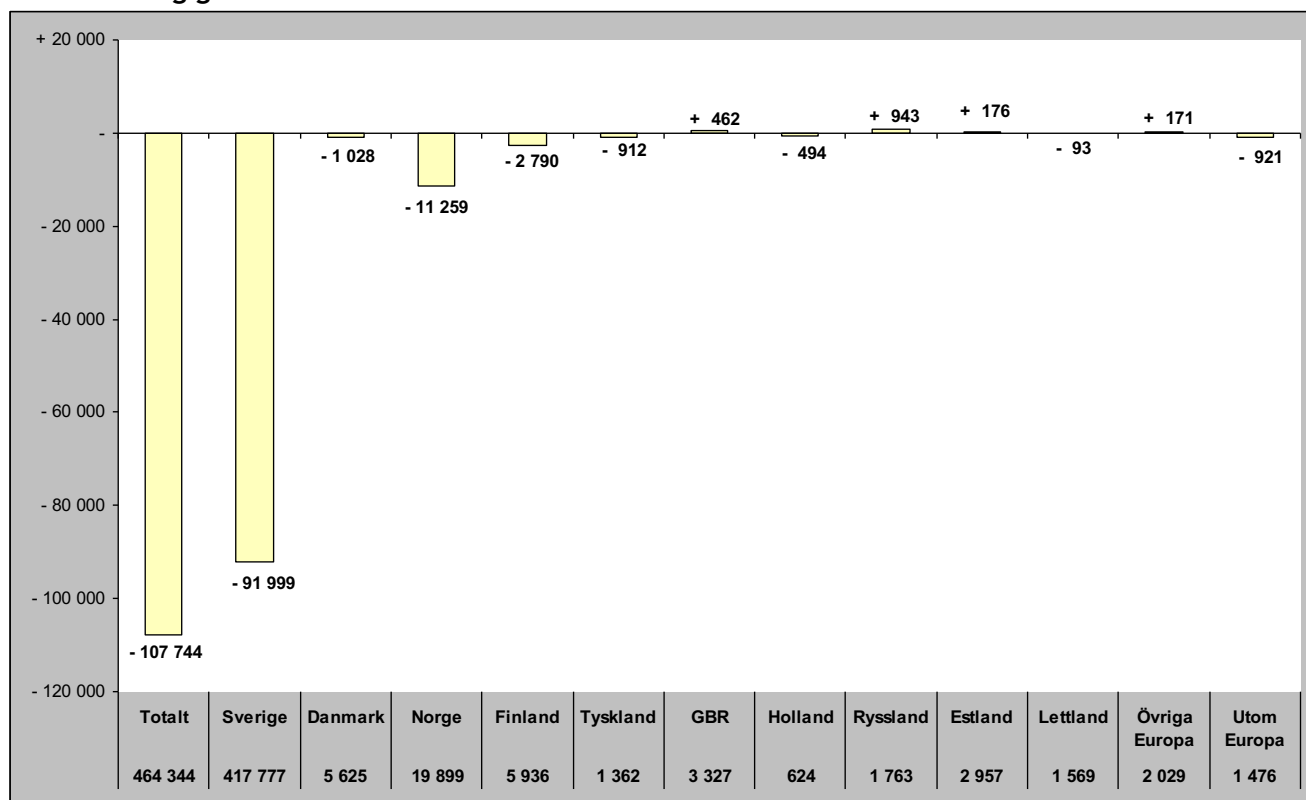

Relativ förändring i mars

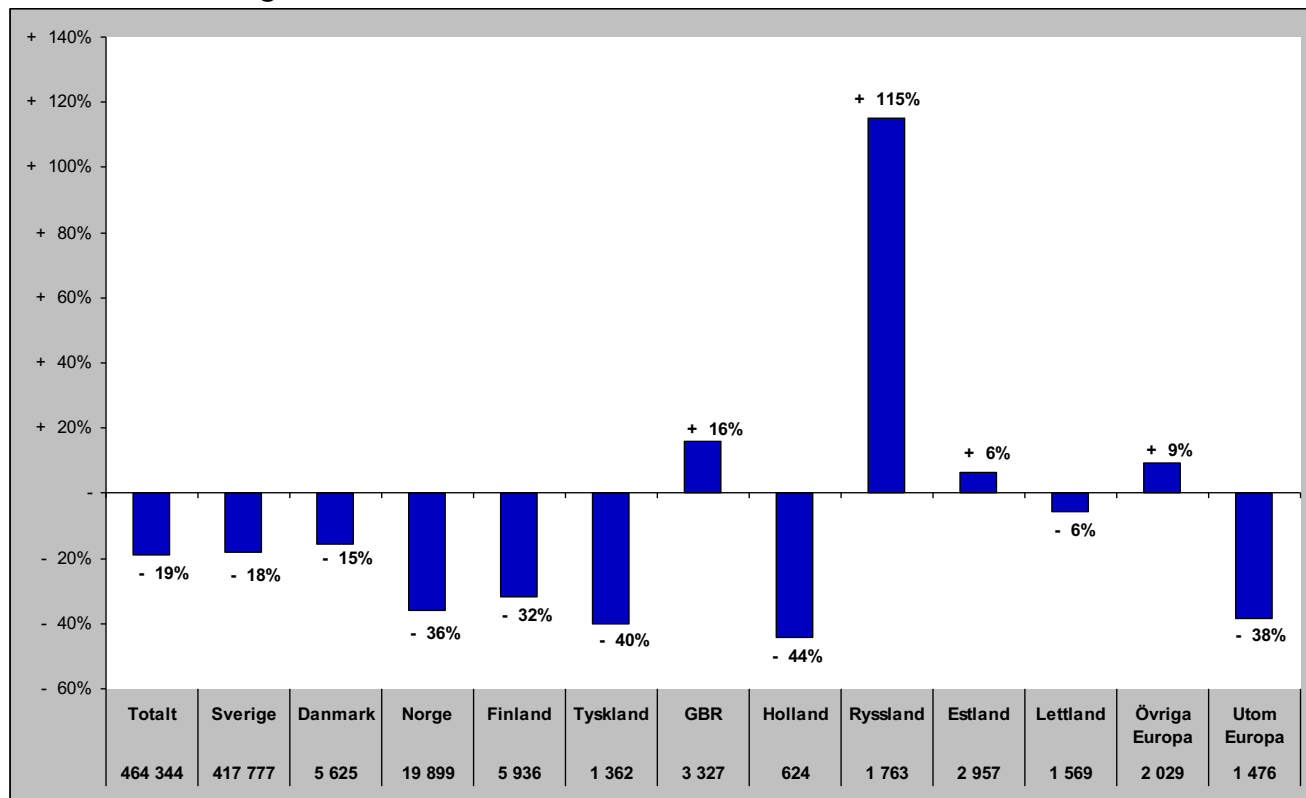

Sammanfattning marknader (HSVCsol) i JH vinter nov 15-apr 16

Förändring gästnätter

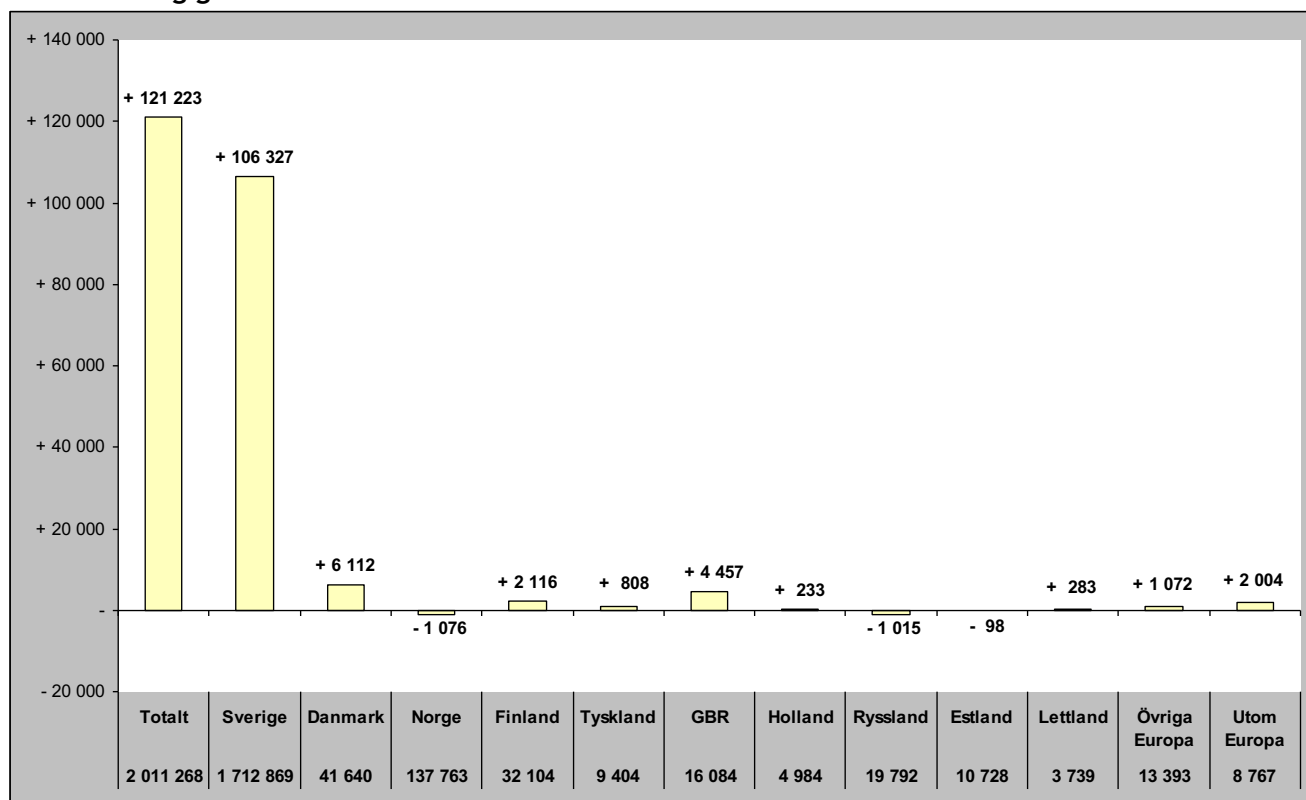

Relativ förändring

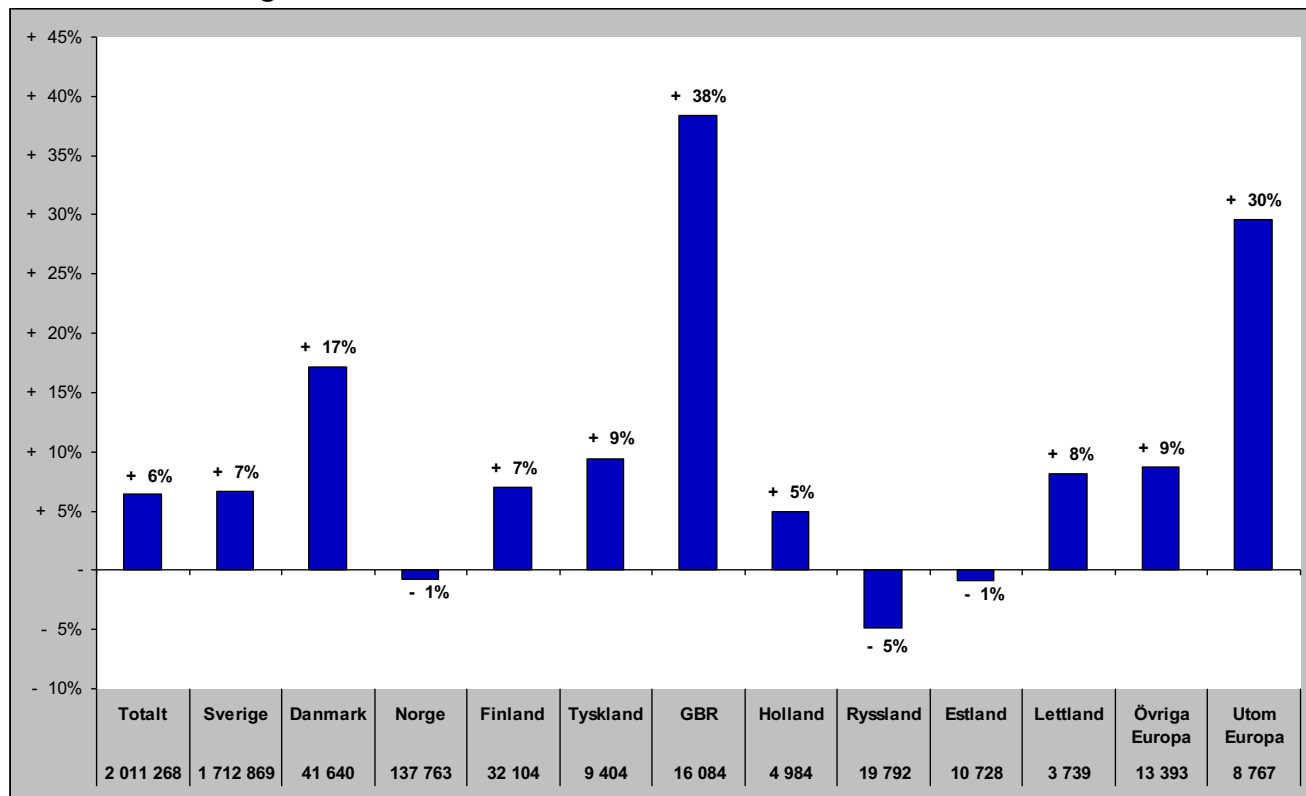

Sammanfattning marknader (HSVCsol) i JH sommar jun-sep 2016

Förändring gästnätter

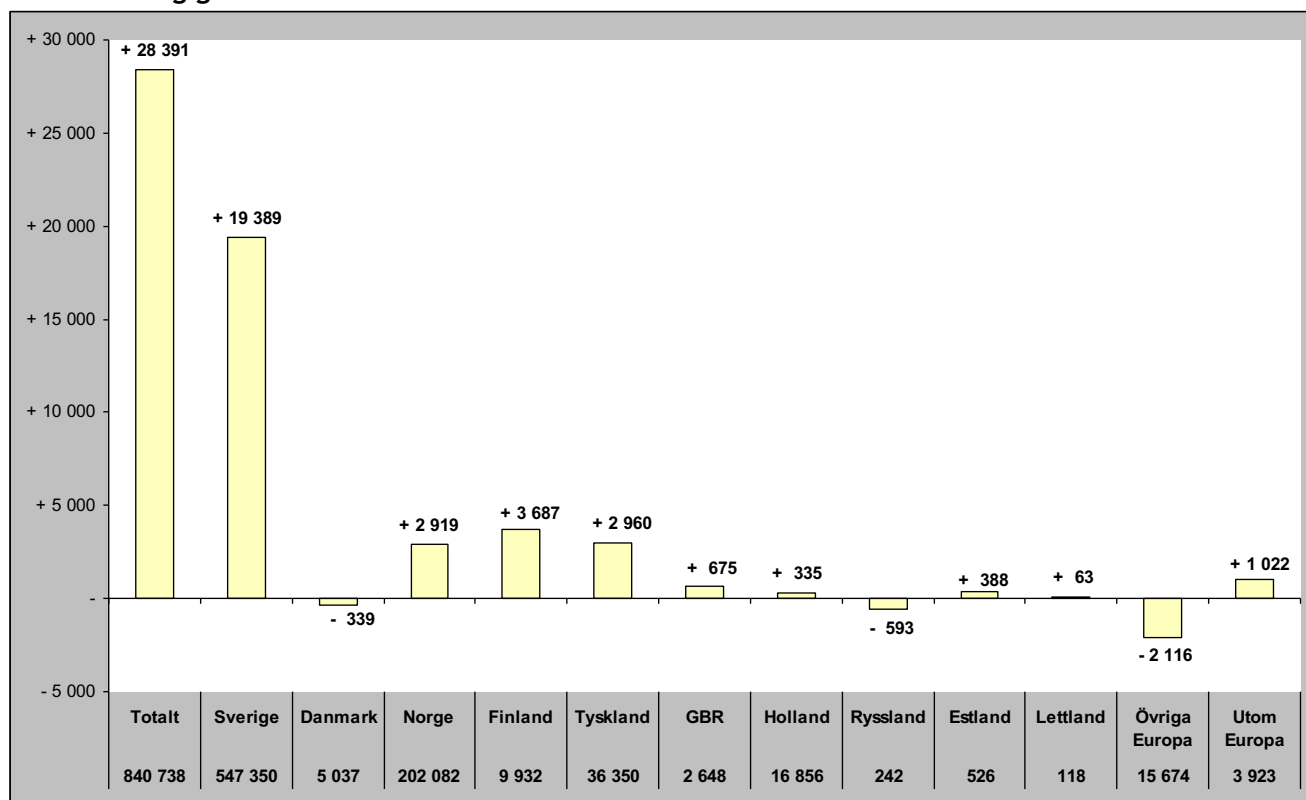

Relativ förändring

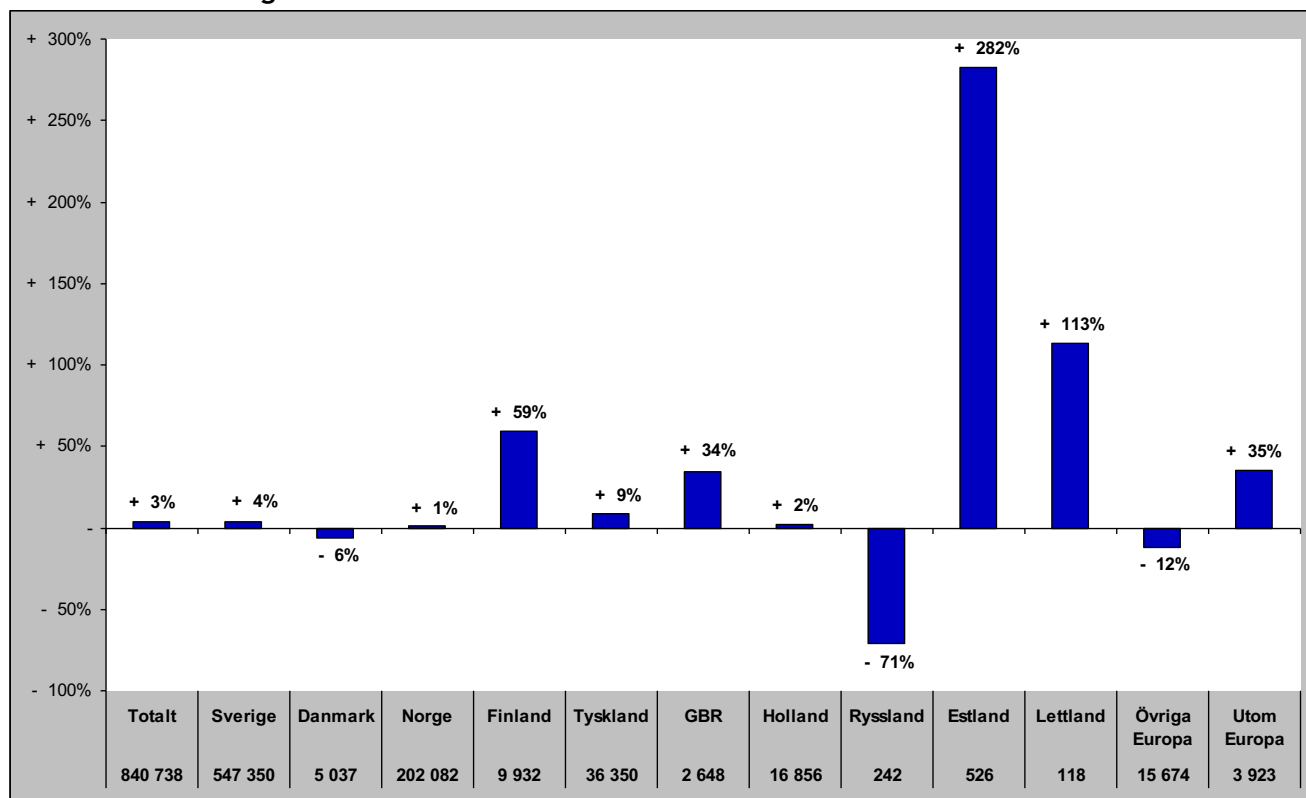

Sammanfattning marknader (HSVCsol) i JH barmark maj-okt 2016

Förändring gästnätter

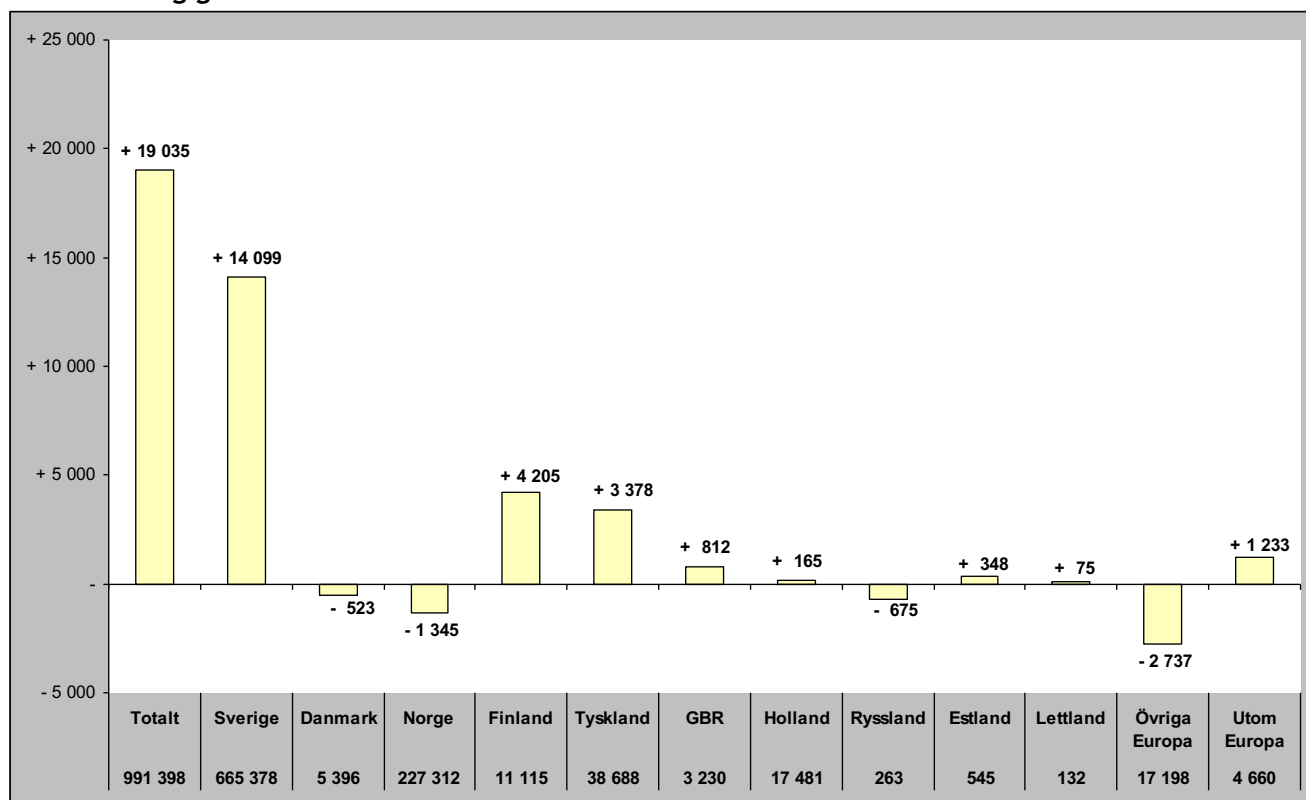

Relativ förändring

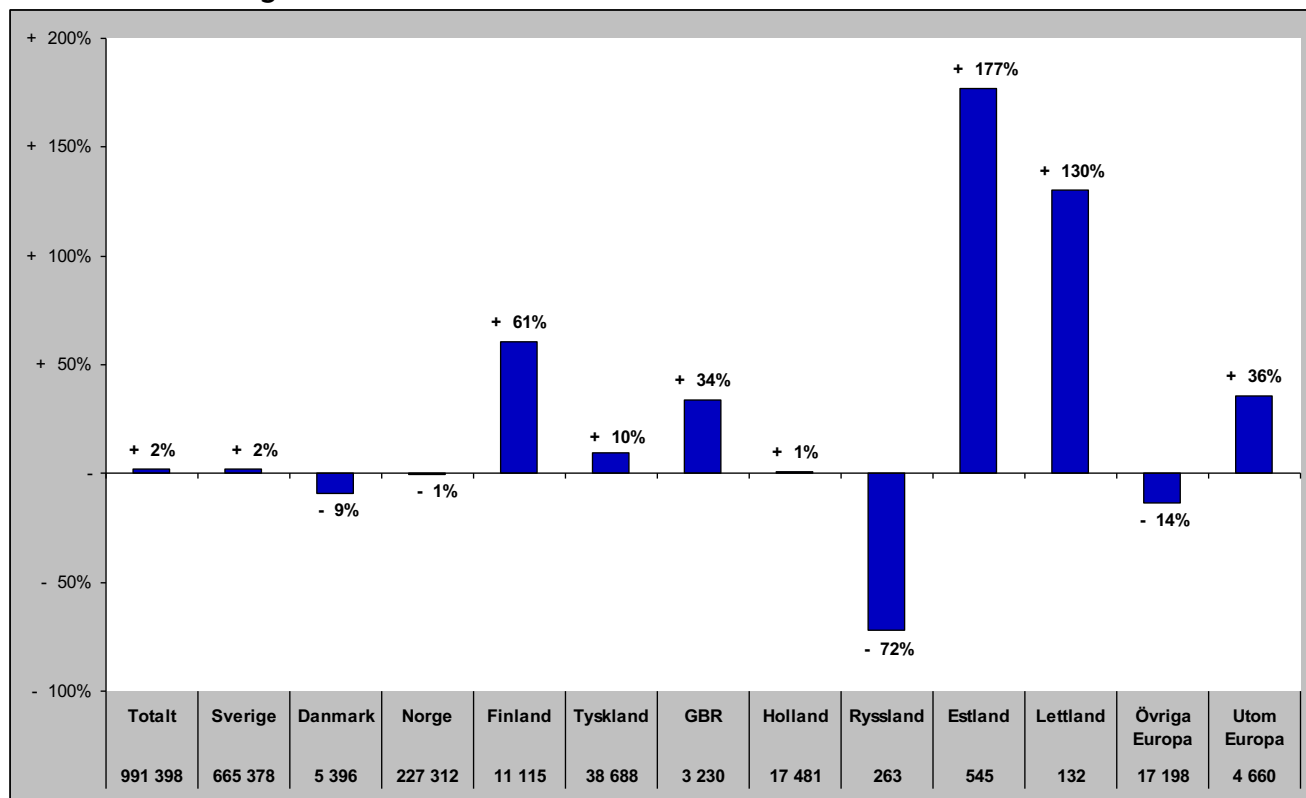

Sammanfattning marknader (HSVCsol) i JH helåret 2016

Förändring gästnätter

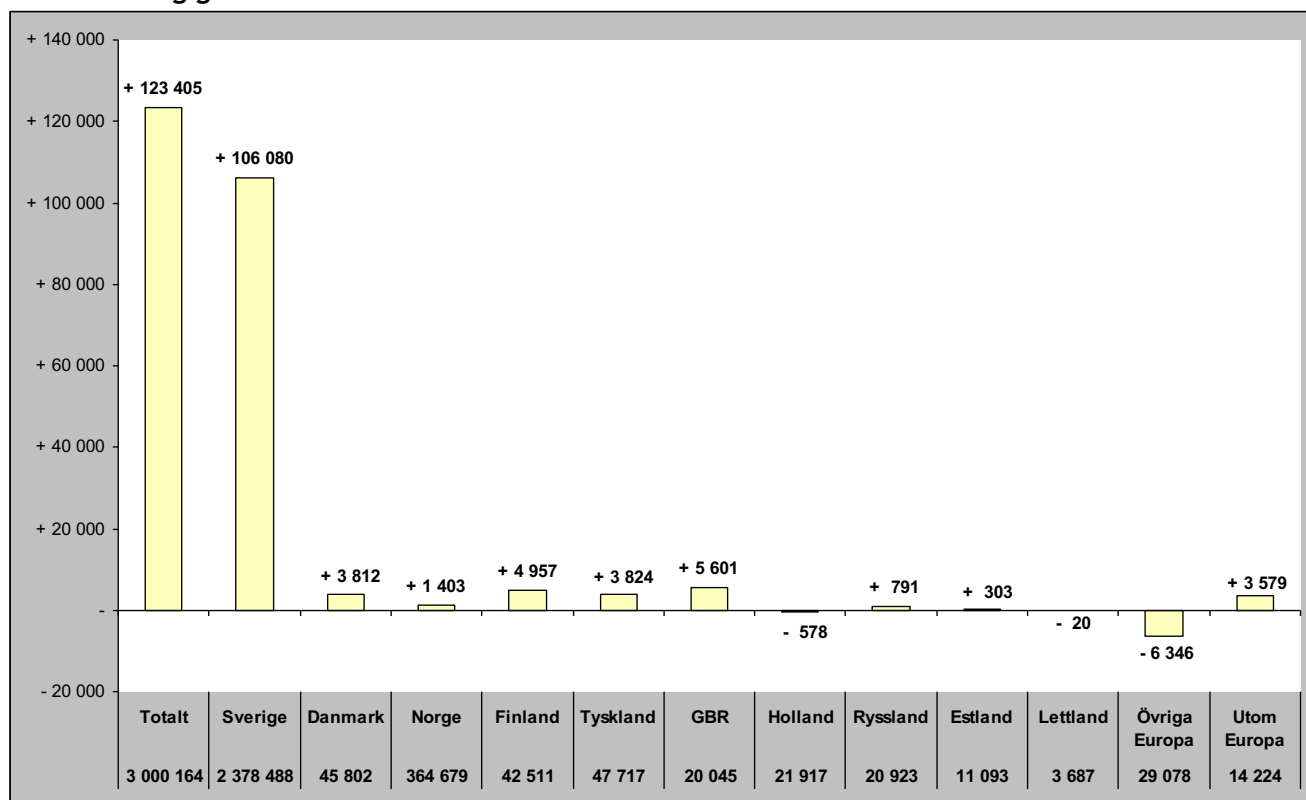

Relativ förändring

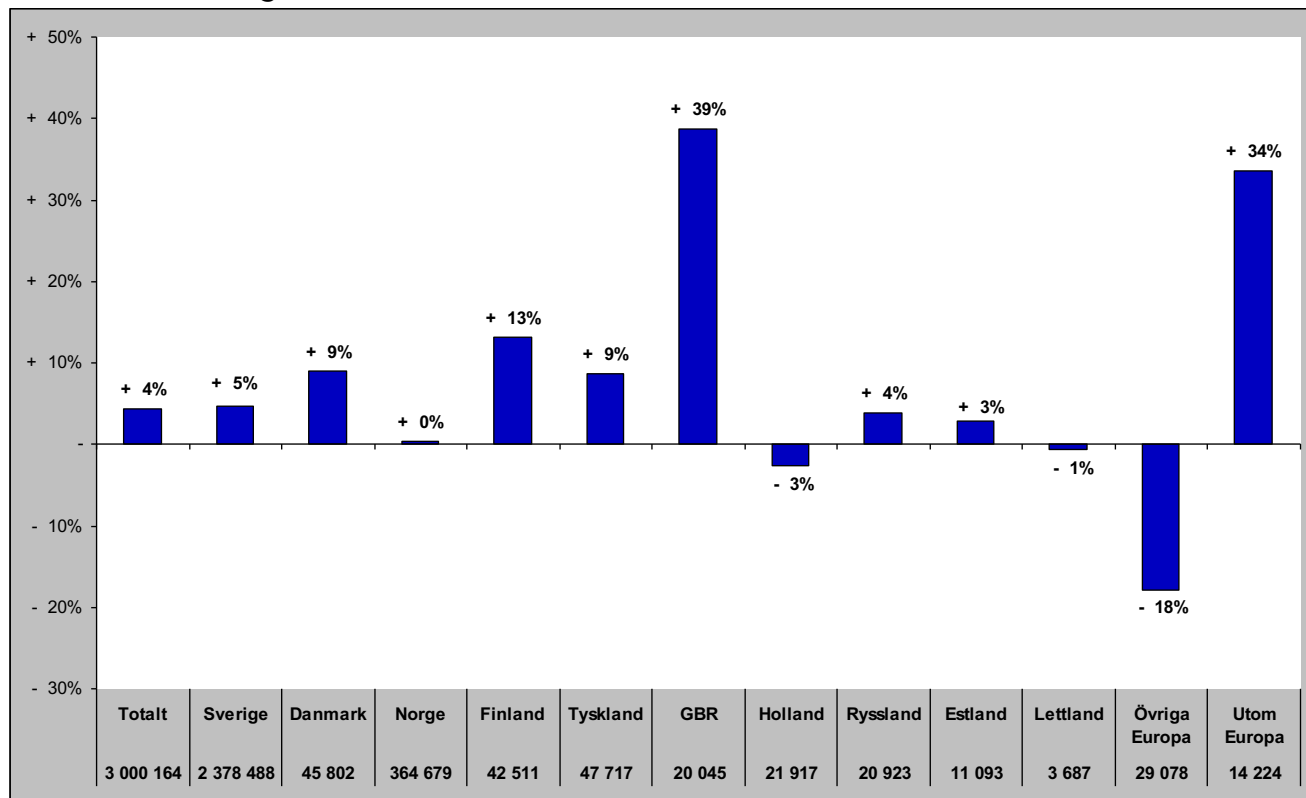

TOTALT ANTAL GÄSTNÄTTER

Gästnätter totalt (HSVCsol) i JH

Förändring gästnätter

Totalt antal gästnätter 2 937 739

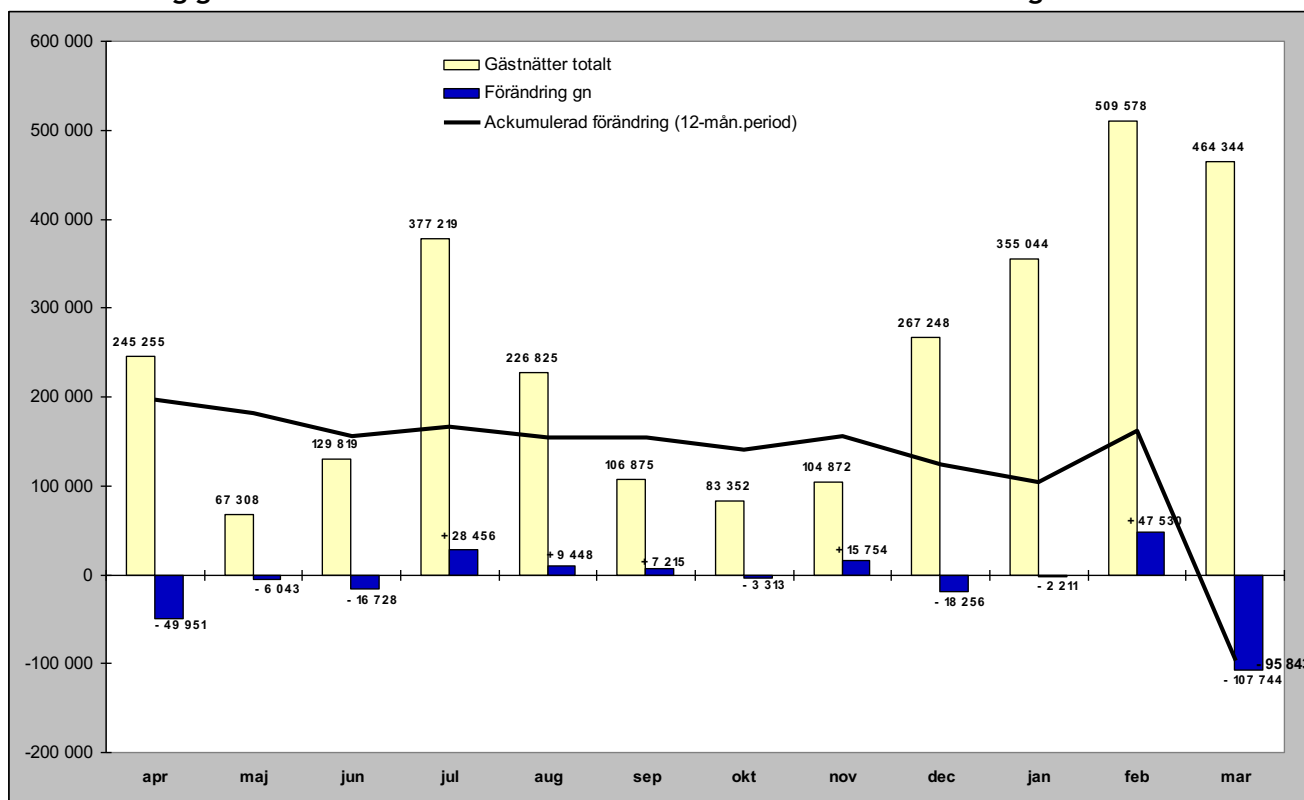

Relativ förändring

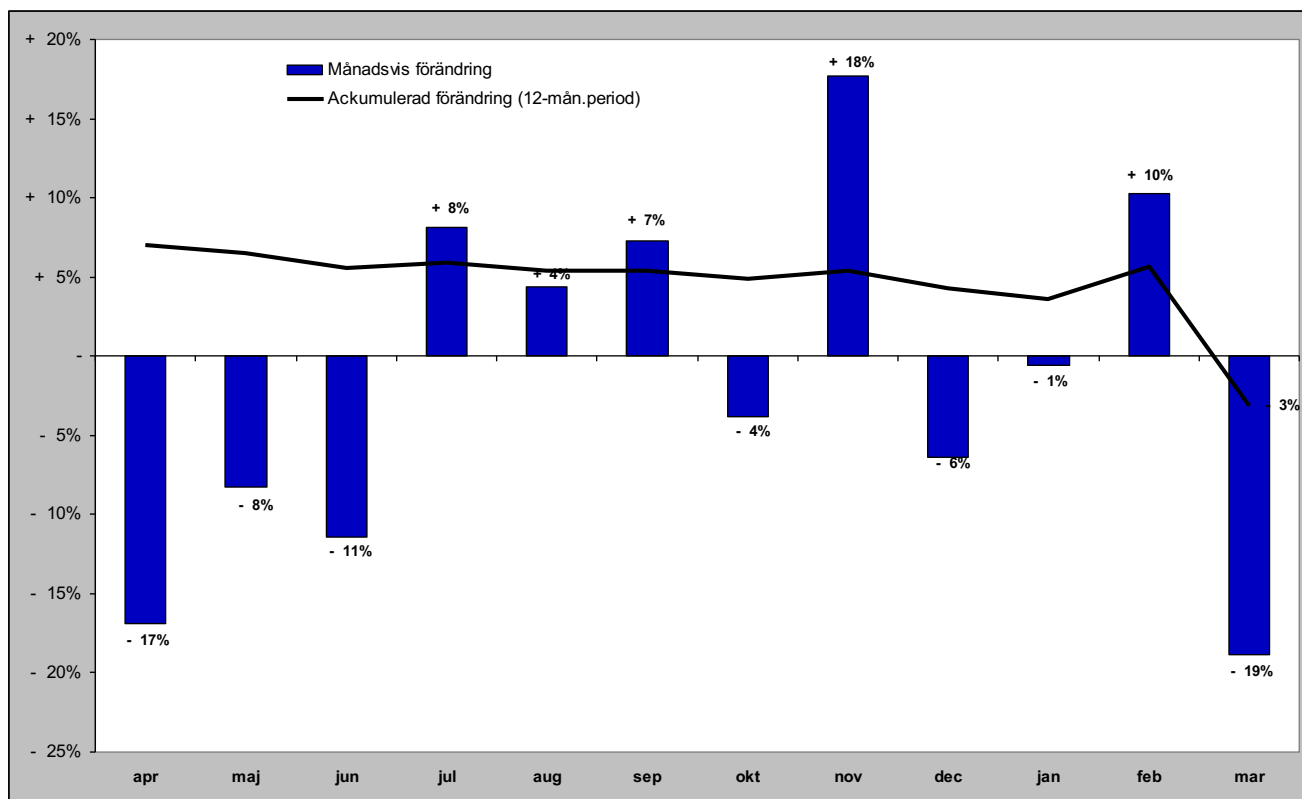

GÄSTNÄTTER FÖRDELAT PER BOENDEFORM

Gästnätter hotell i JH

Förändring gästnätter

Totalt antal gästnätter 800 067

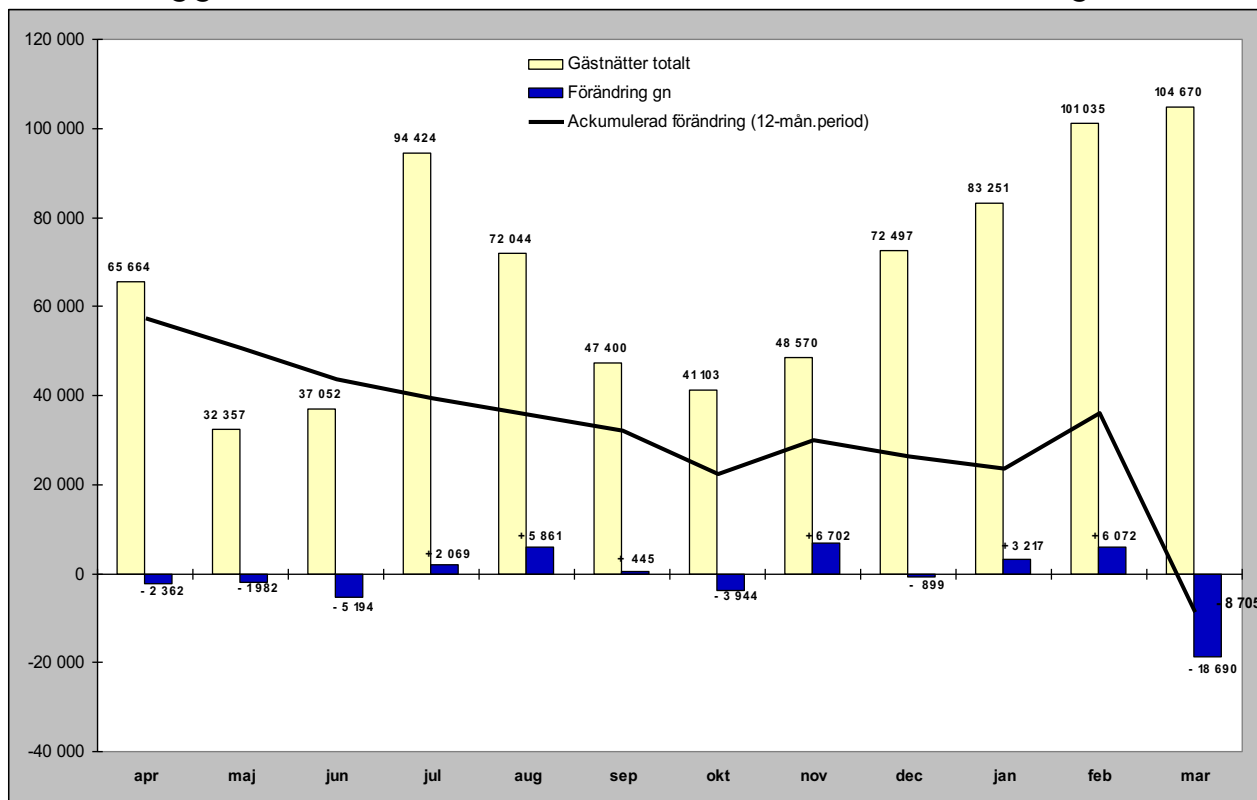

Relativ förändring

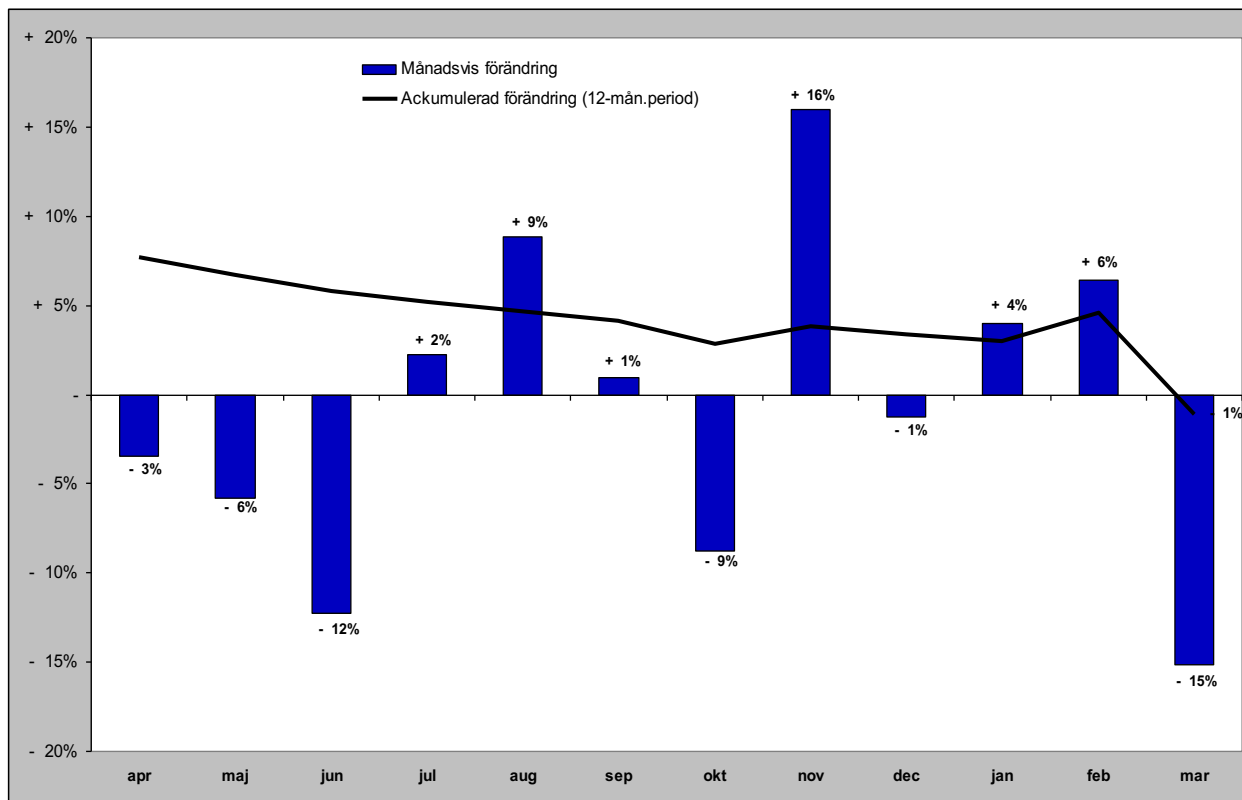

Gästnätter stugby i JH

Förändring gästnätter

Totalt antal gästnätter 253 435

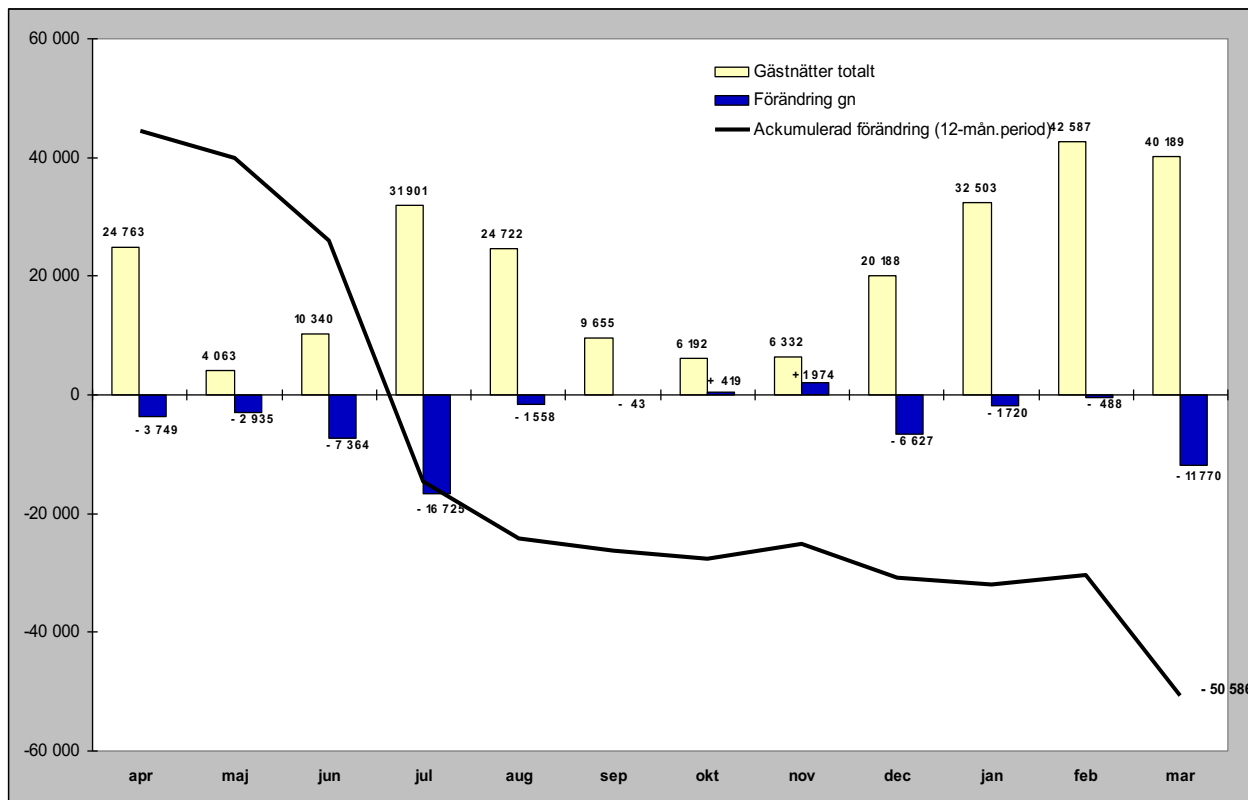

Relativ förändring

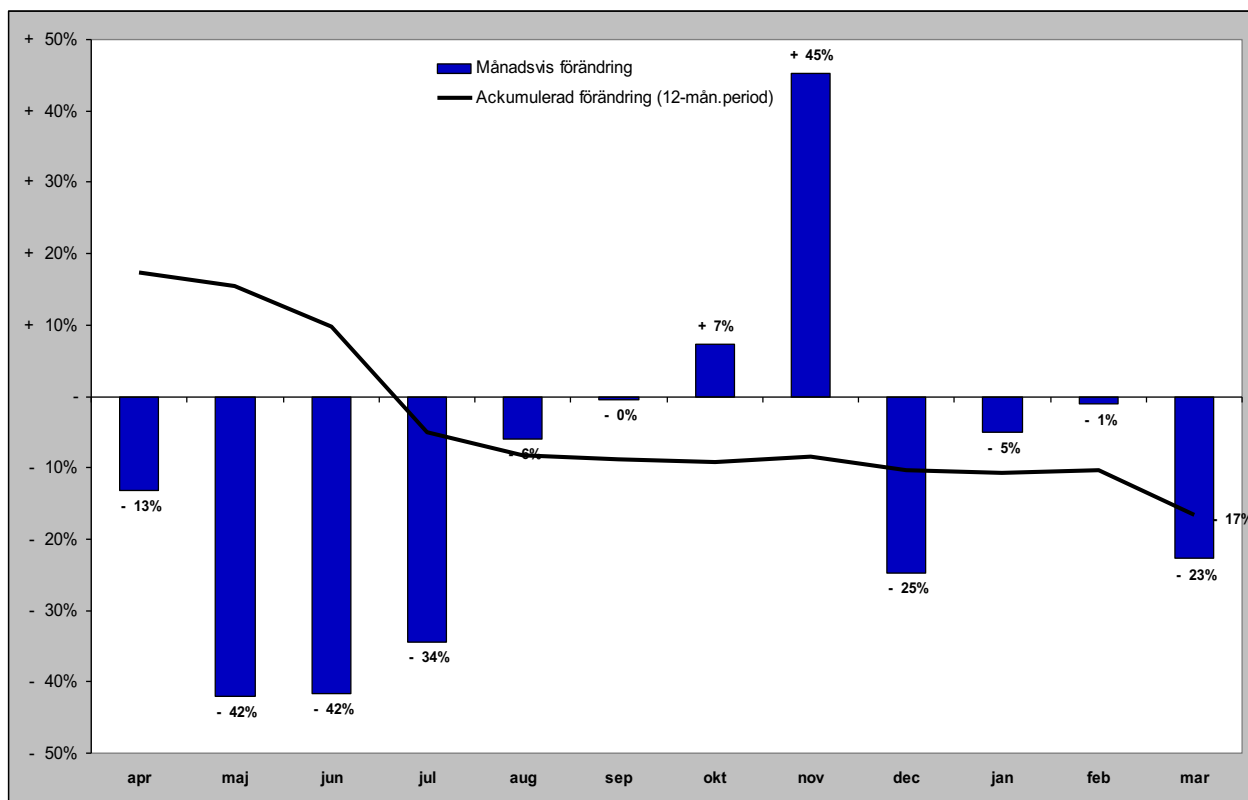

Gästnätter vandrarhem i JH

Förändring gästnätter

Totalt antal gästnätter 189 380

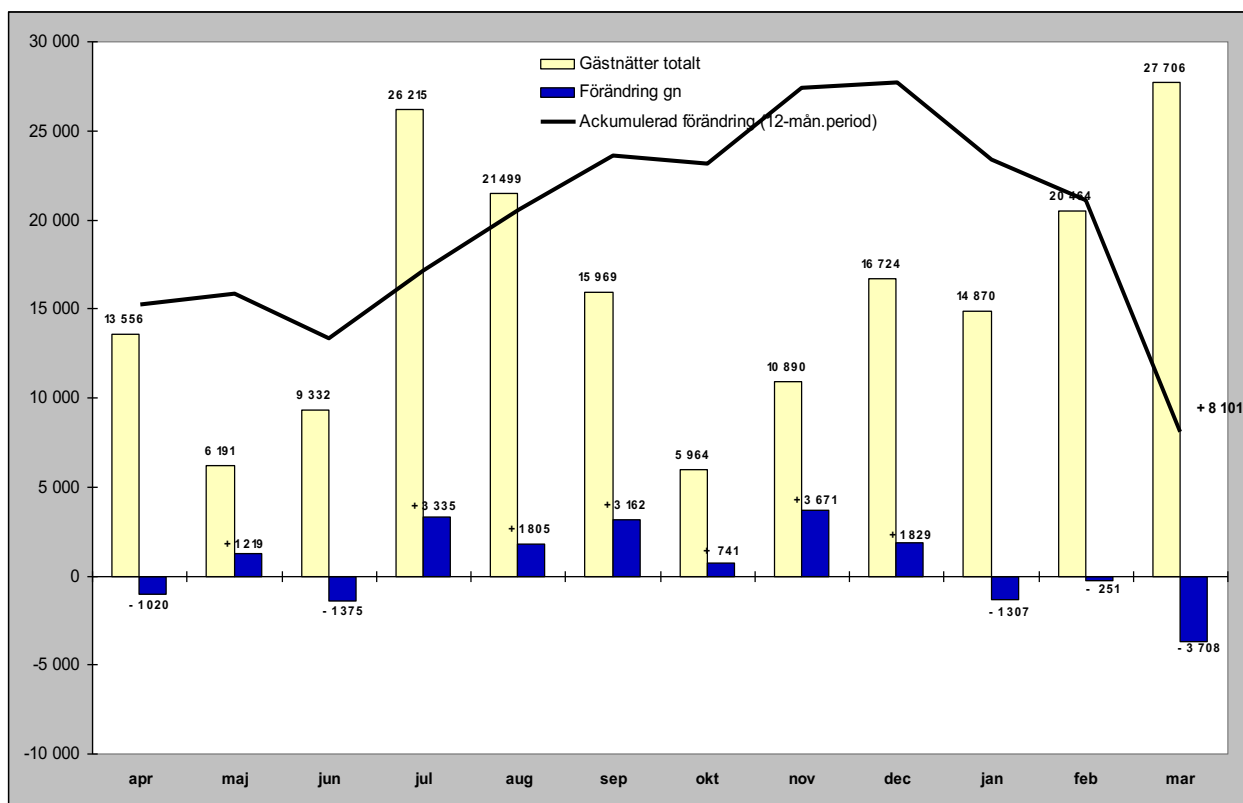

Relativ förändring

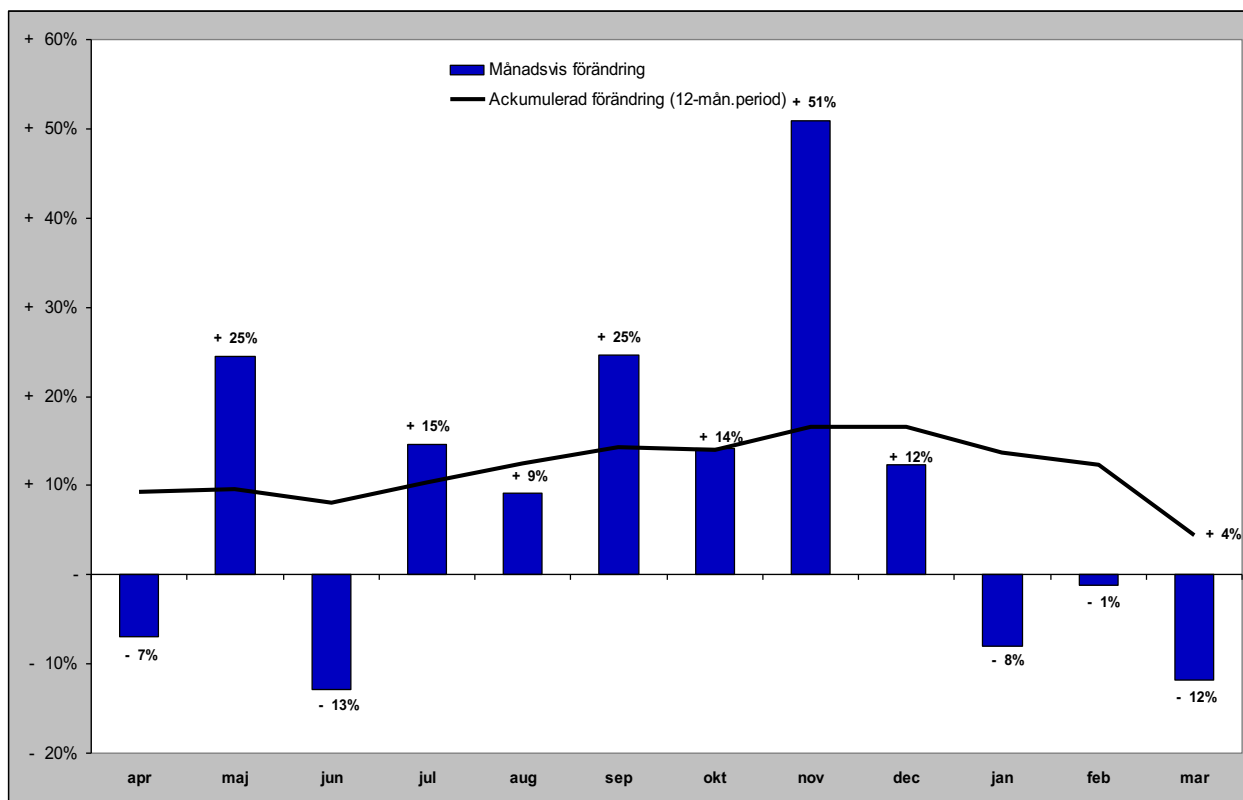

Gästnätter camping i JH

Förändring gästnätter

Totalt antal gästnätter 522 021

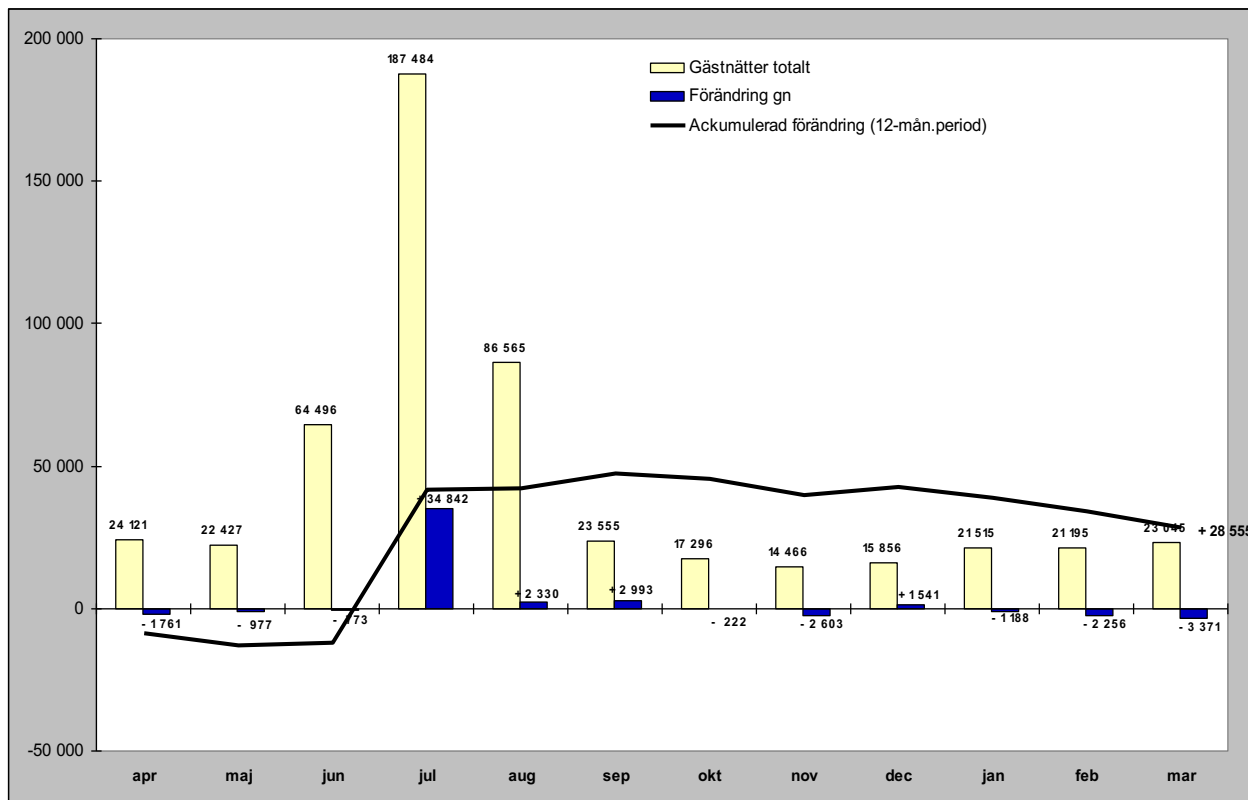

Relativ förändring

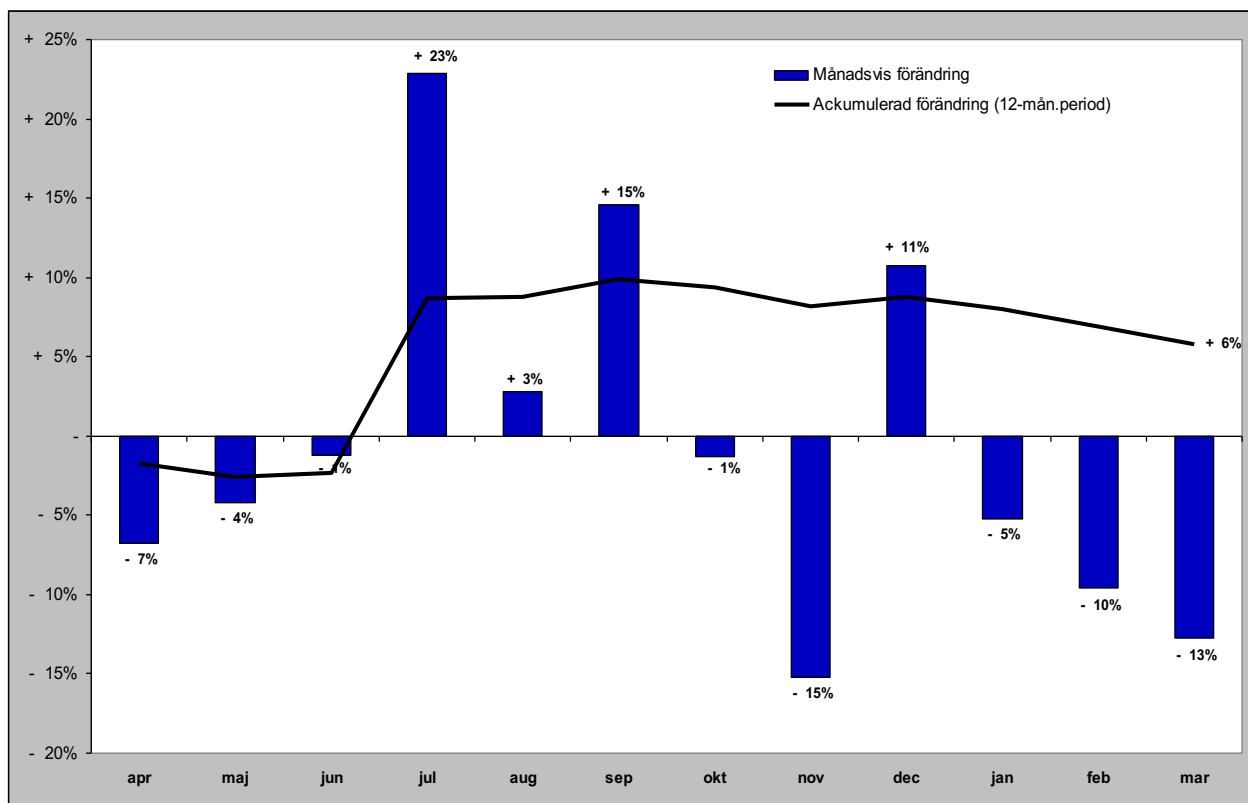

Gästnätter förmedlad stuga/lägenhet (sol) i JH

Förändring gästnätter

Totalt antal gästnätter 1 172 836

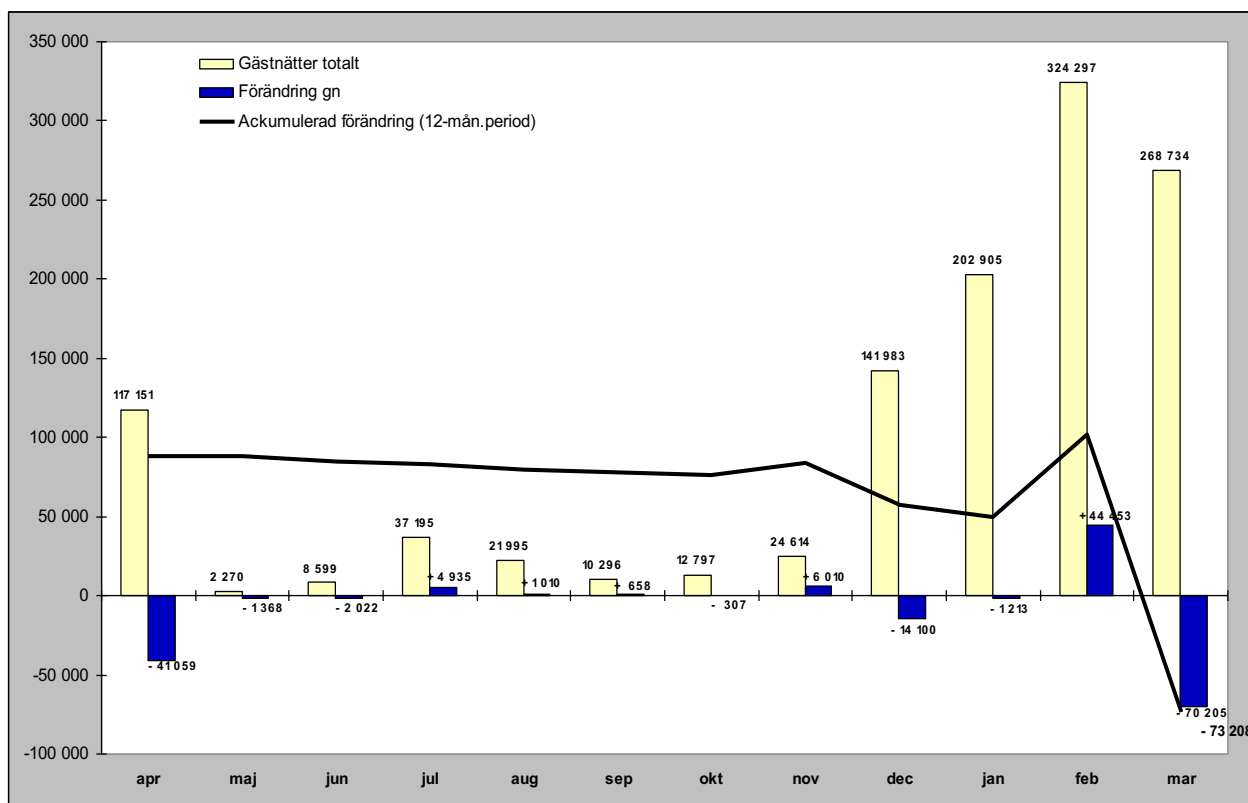

Relativ förändring

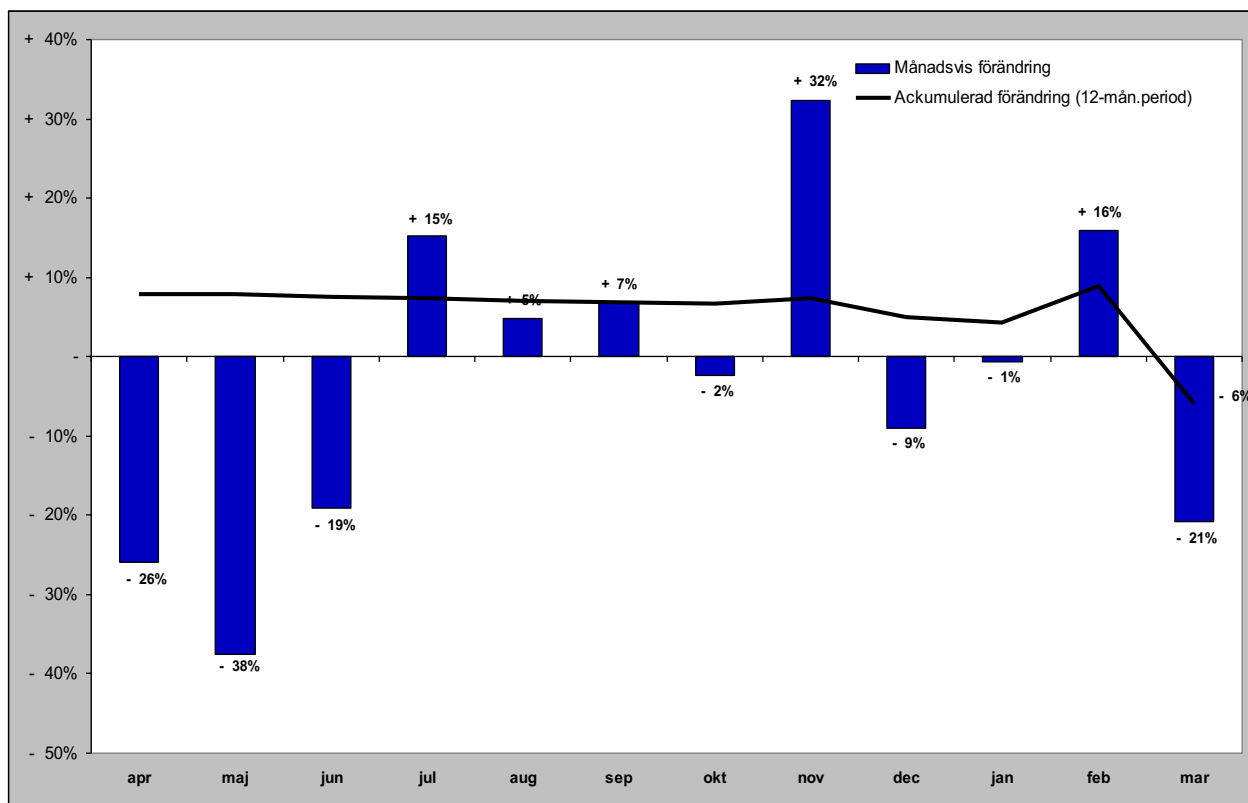

GÄSTNÄTTER FÖRDELAT PER MARKNAD

Svenska gästnätter (HSVCsol) i JH

Förändring gästnätter

Totalt antal gästnätter 2 345 942

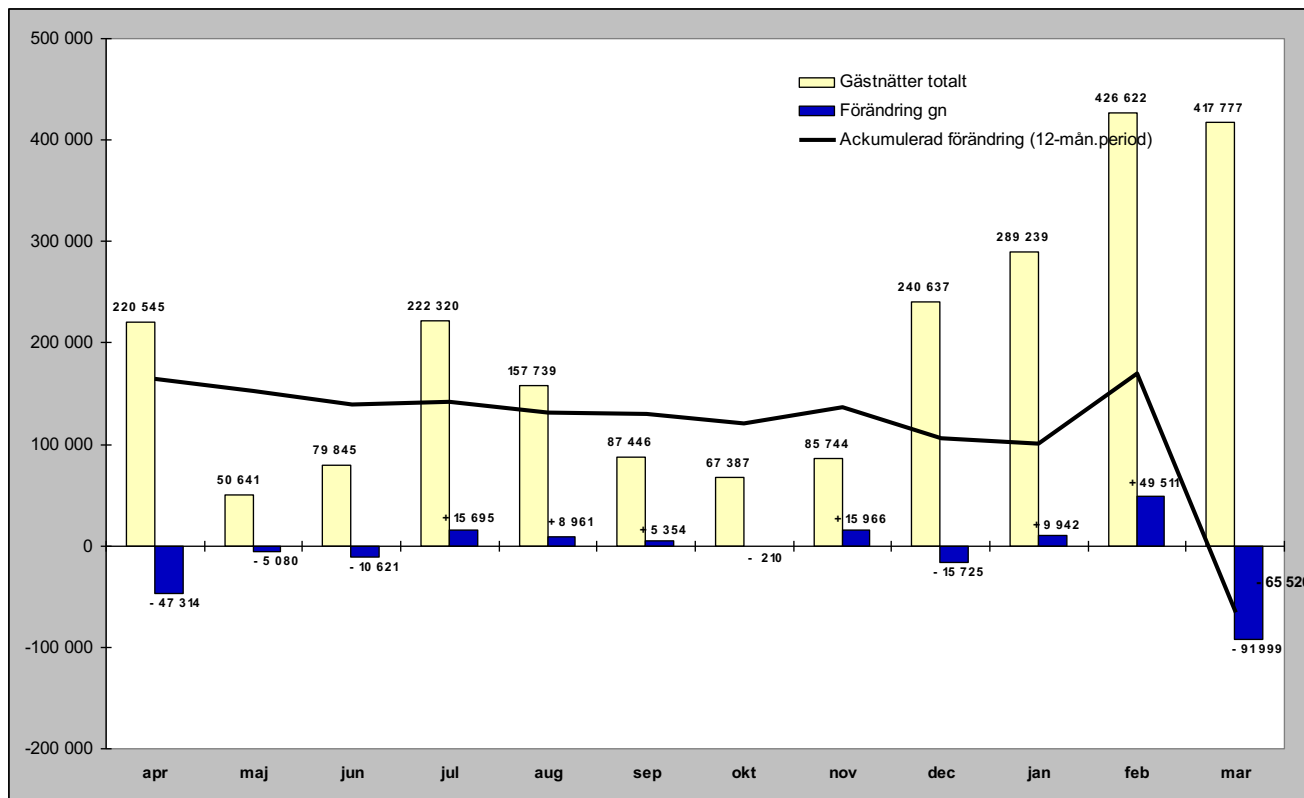

Relativ förändring

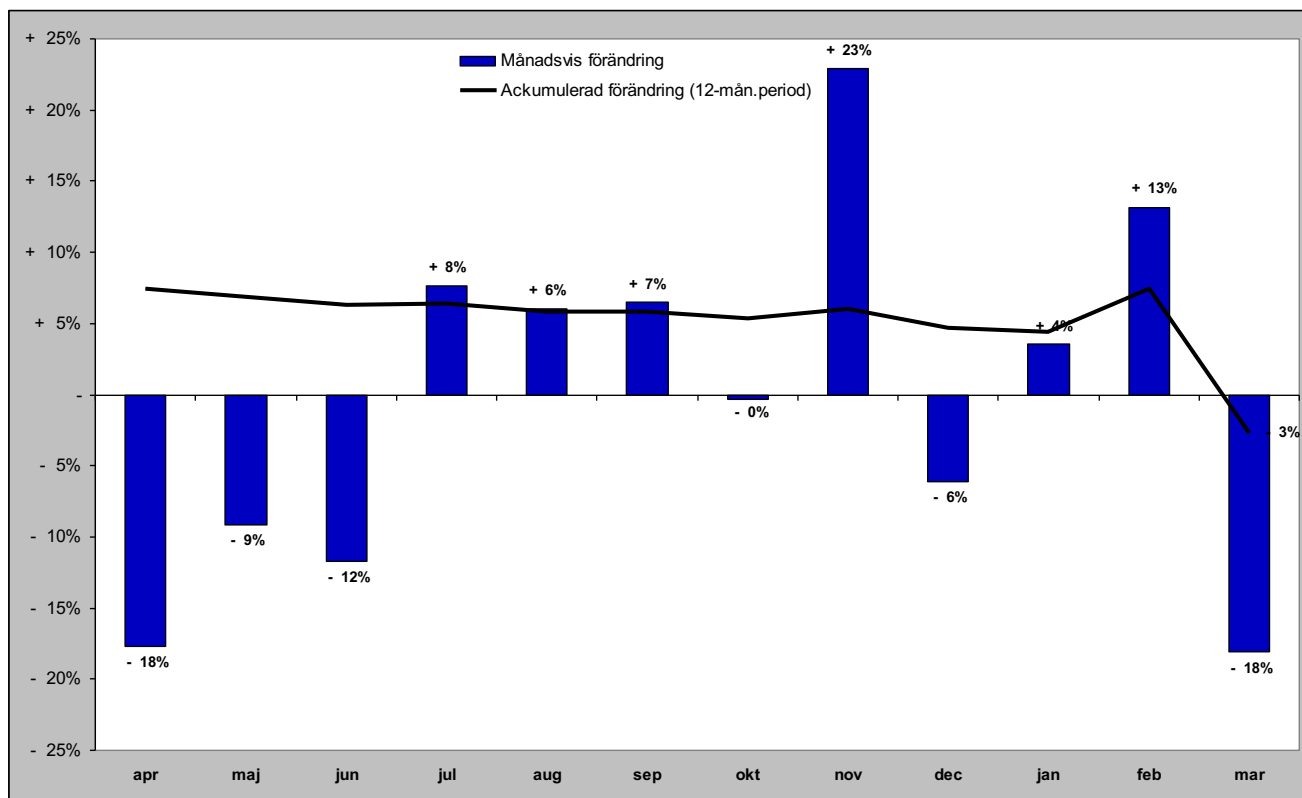

Norska gästnätter (HSVCsol) i JH

Förändring gästnätter

Totalt antal gästnätter 350 117

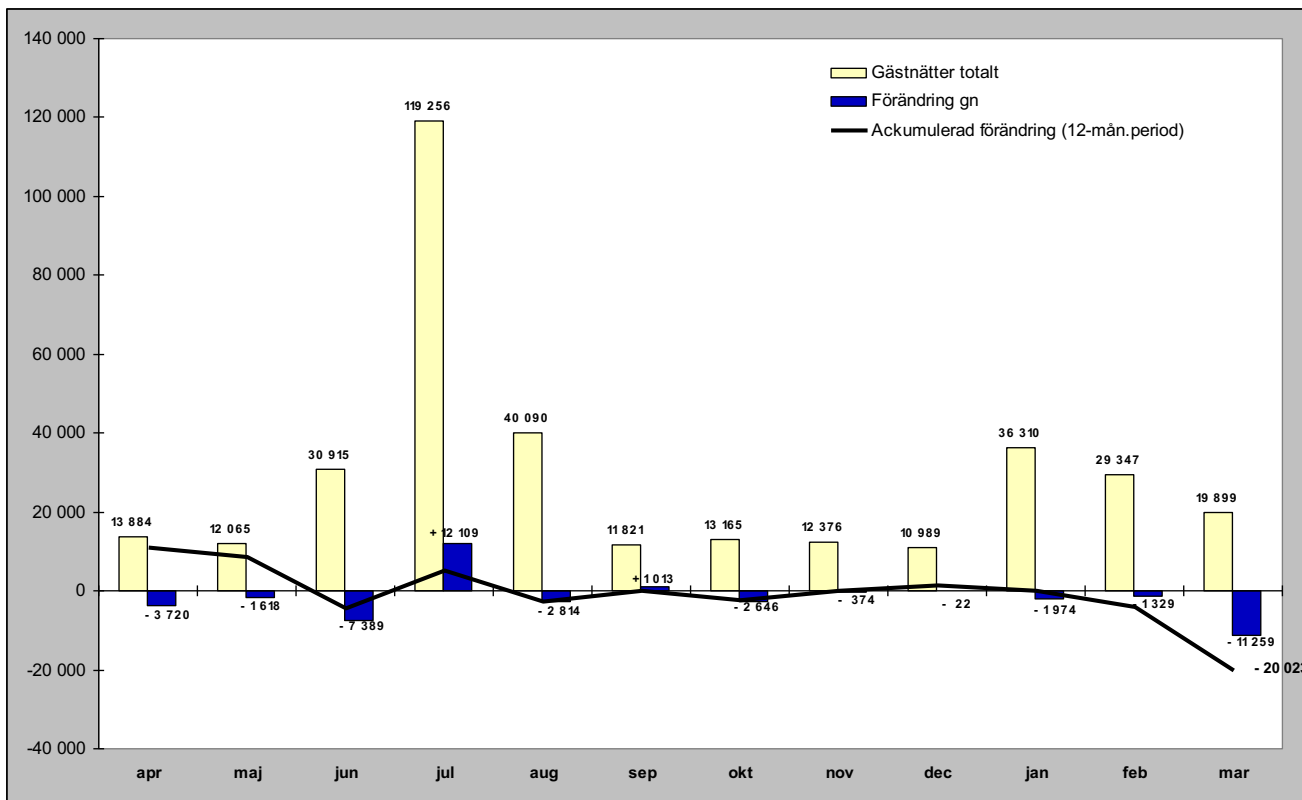

Relativ förändring

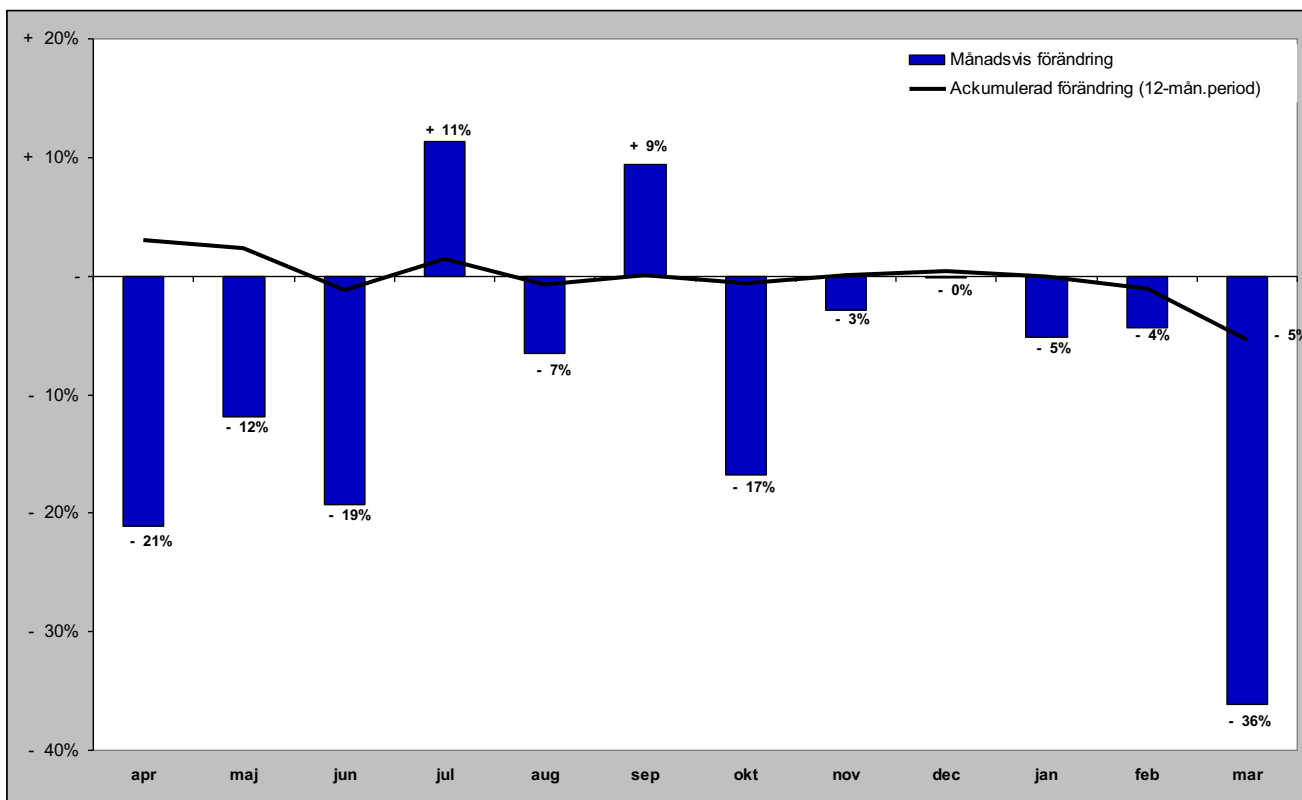

Danska gästnätter (HSVCsol) i JH

Förändring gästnätter

Totalt antal gästnätter 44 212

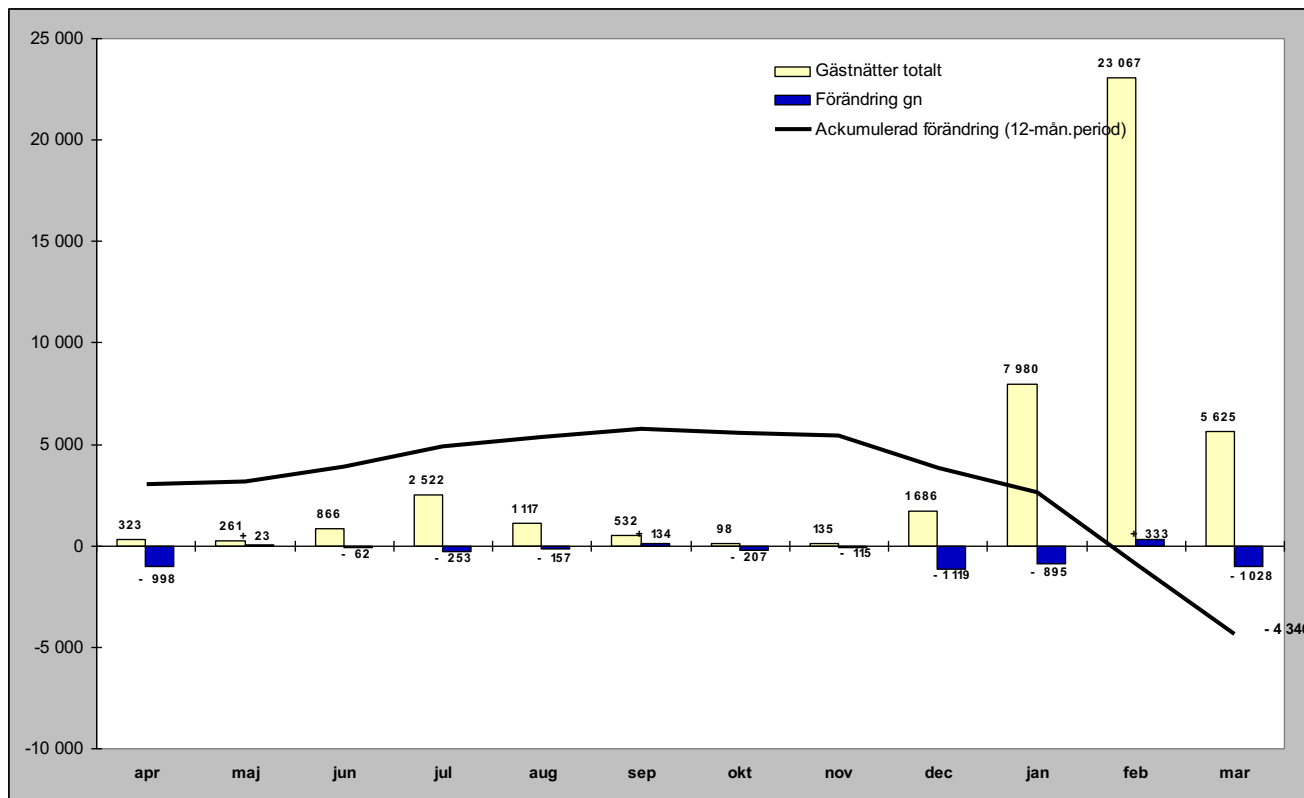

Relativ förändring

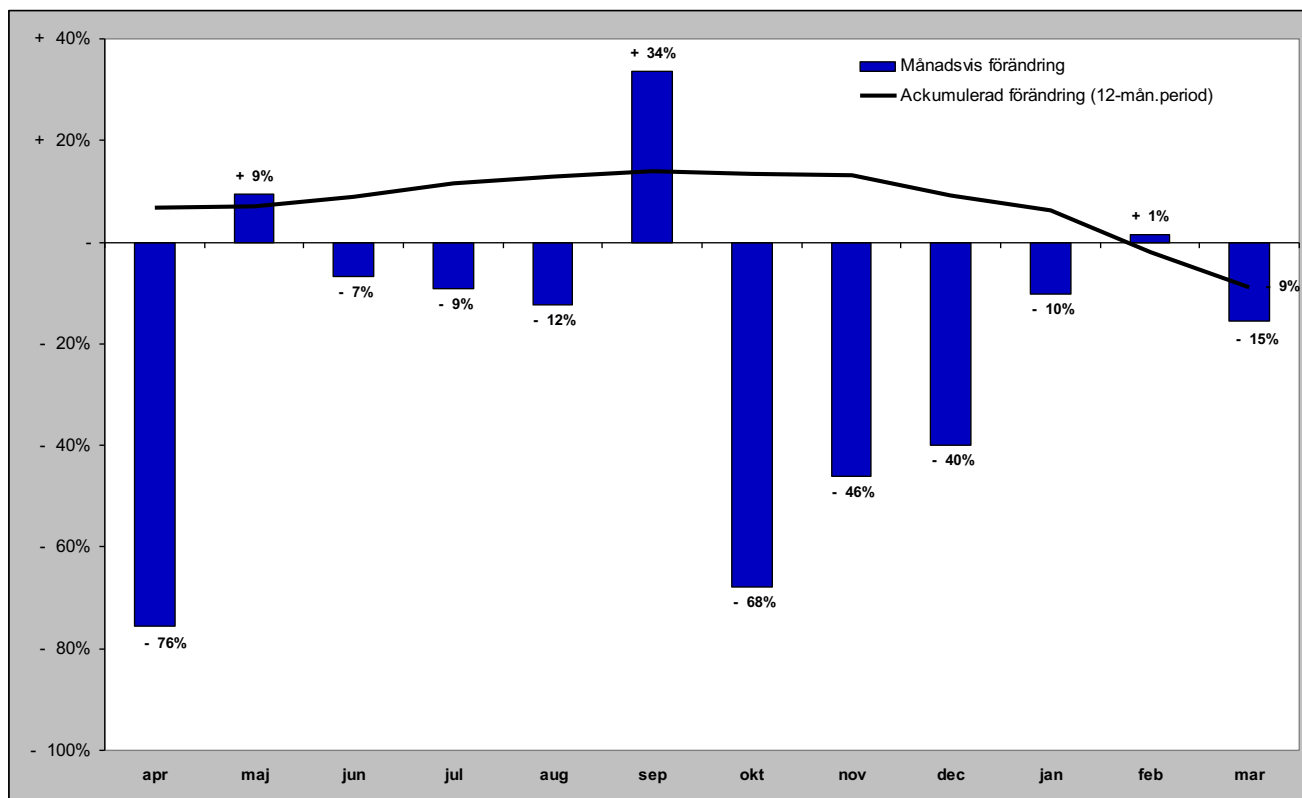

Finska gästnätter (HSVCsol) i JH

Förändring gästnätter

Totalt antal gästnätter 37 224

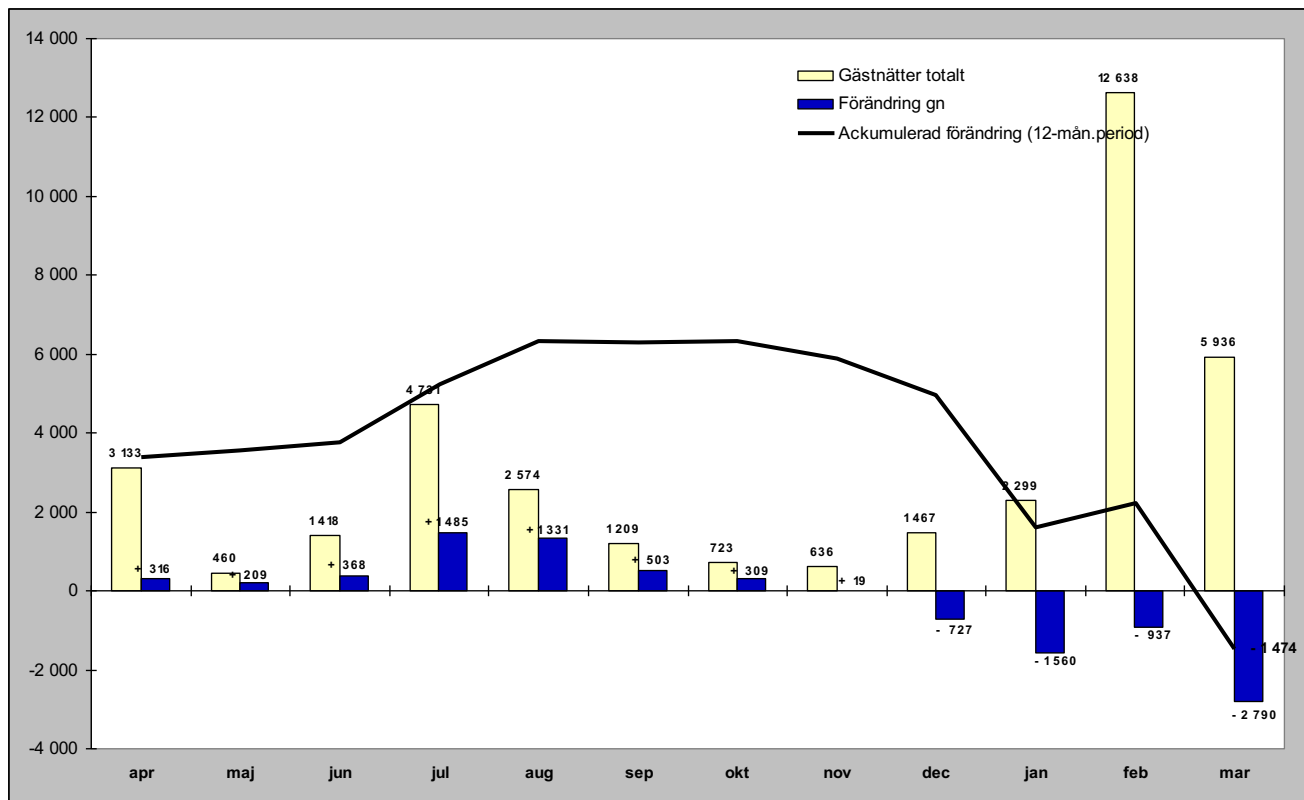

Relativ förändring

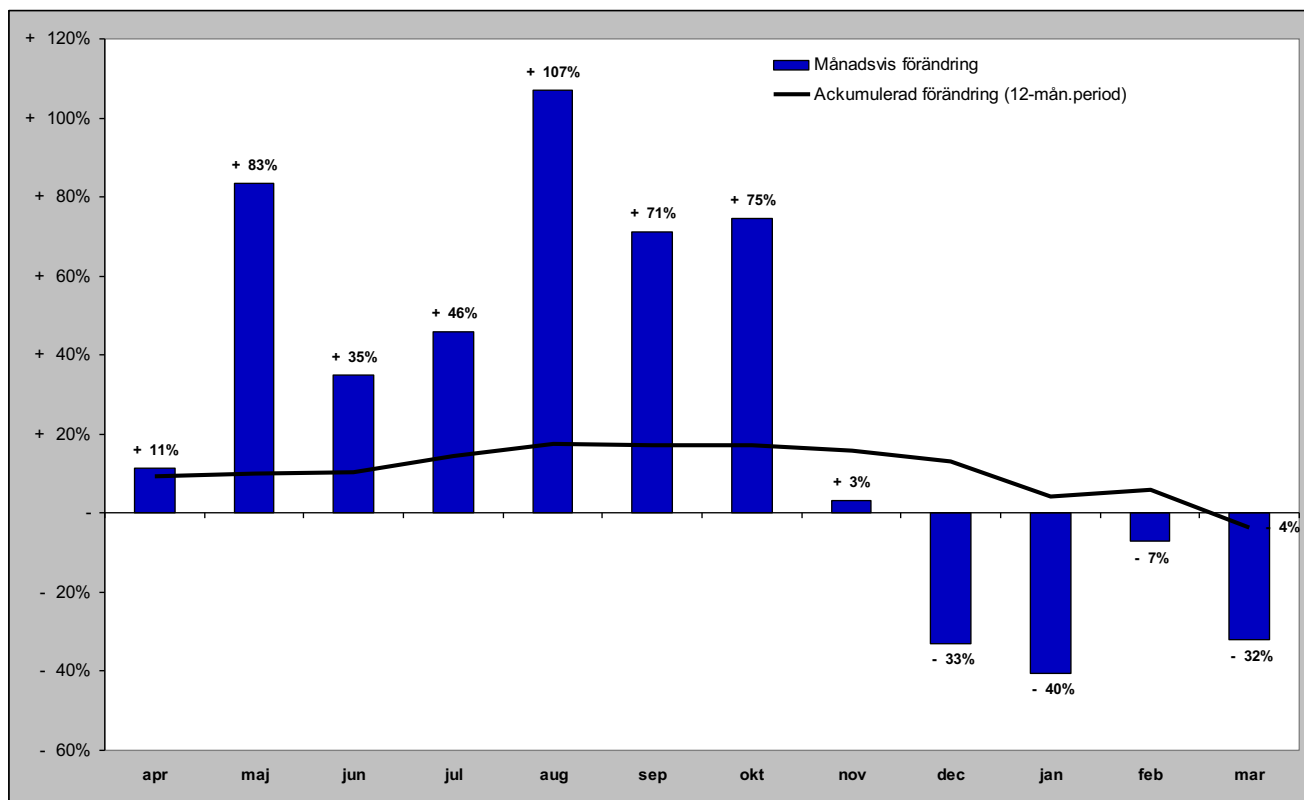

Tyska gästnätter (HSVCsol) i JH

Förändring gästnätter

Totalt antal gästnätter 47 065

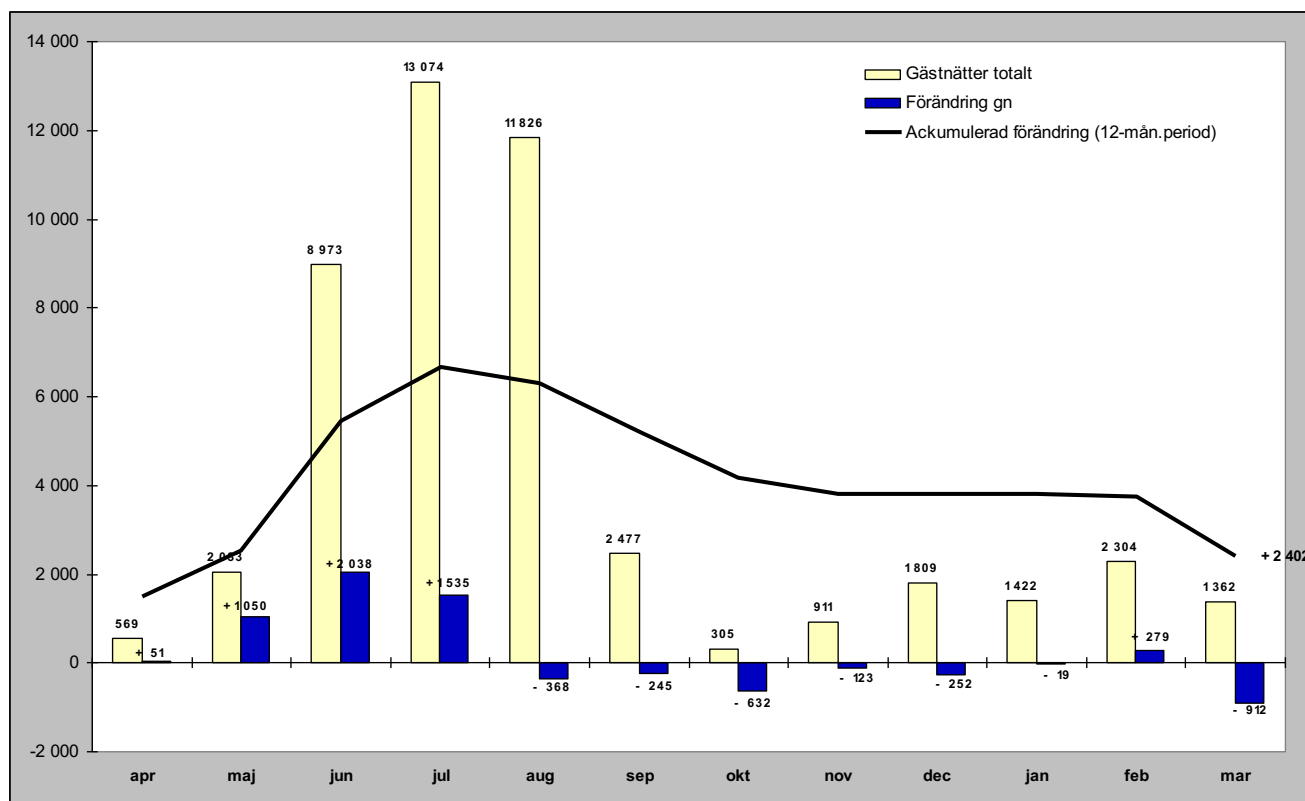

Relativ förändring

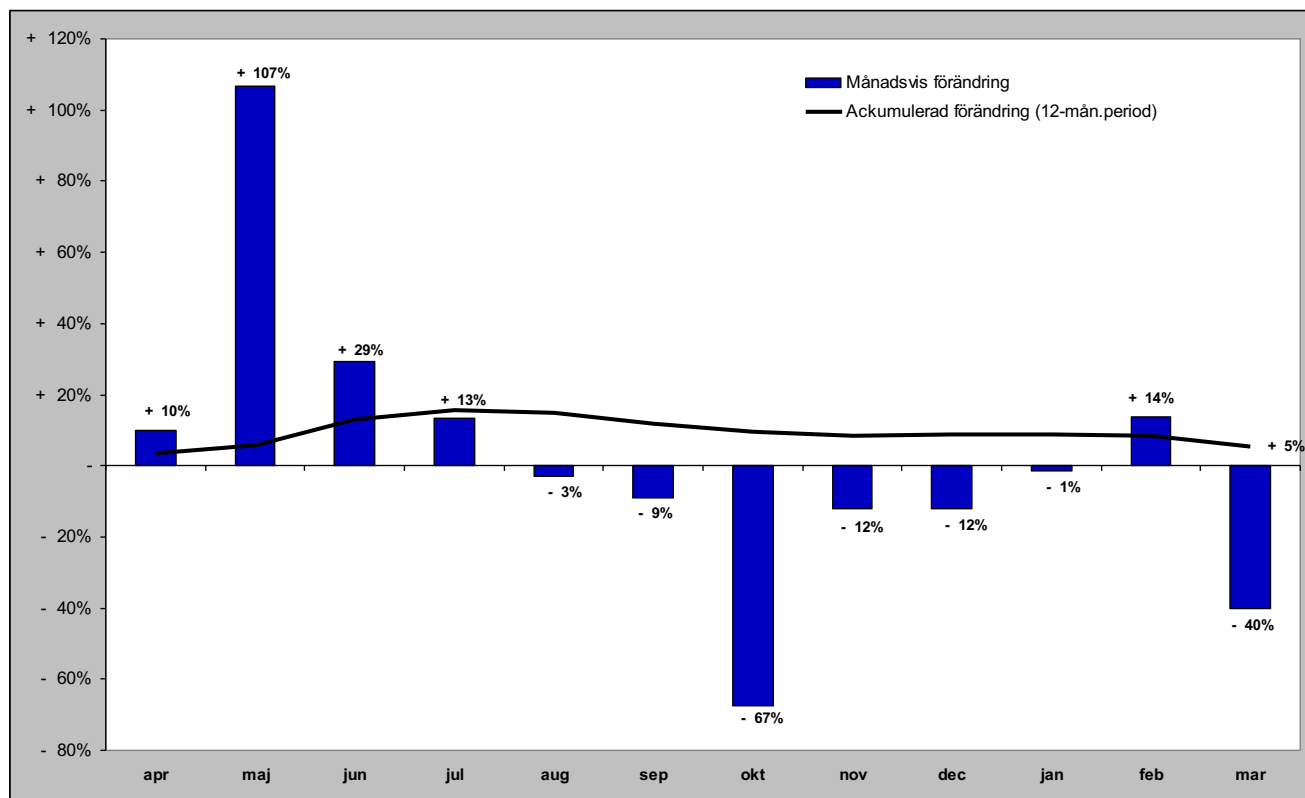

Holländska gästnätter (HSVCsol) i JH

Förändring gästnätter

Totalt antal gästnätter 21 795

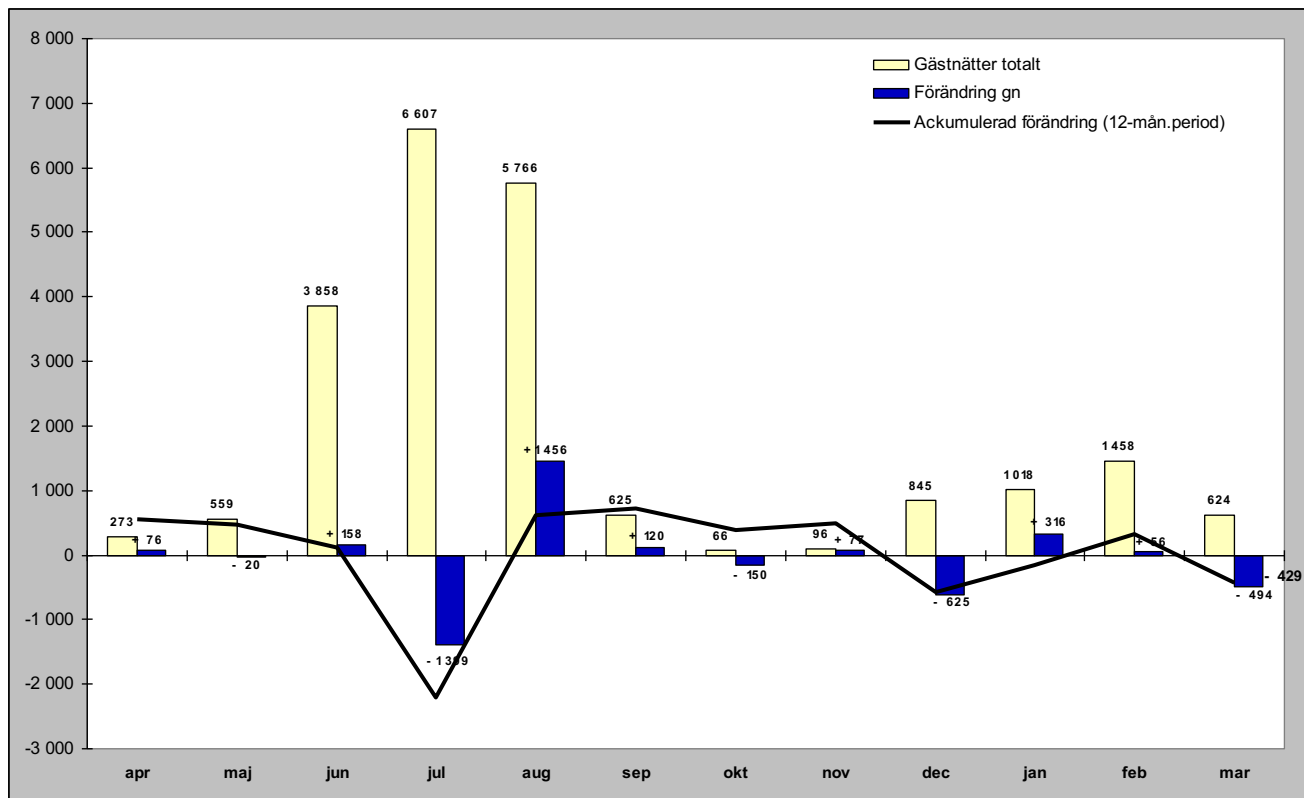

Relativ förändring

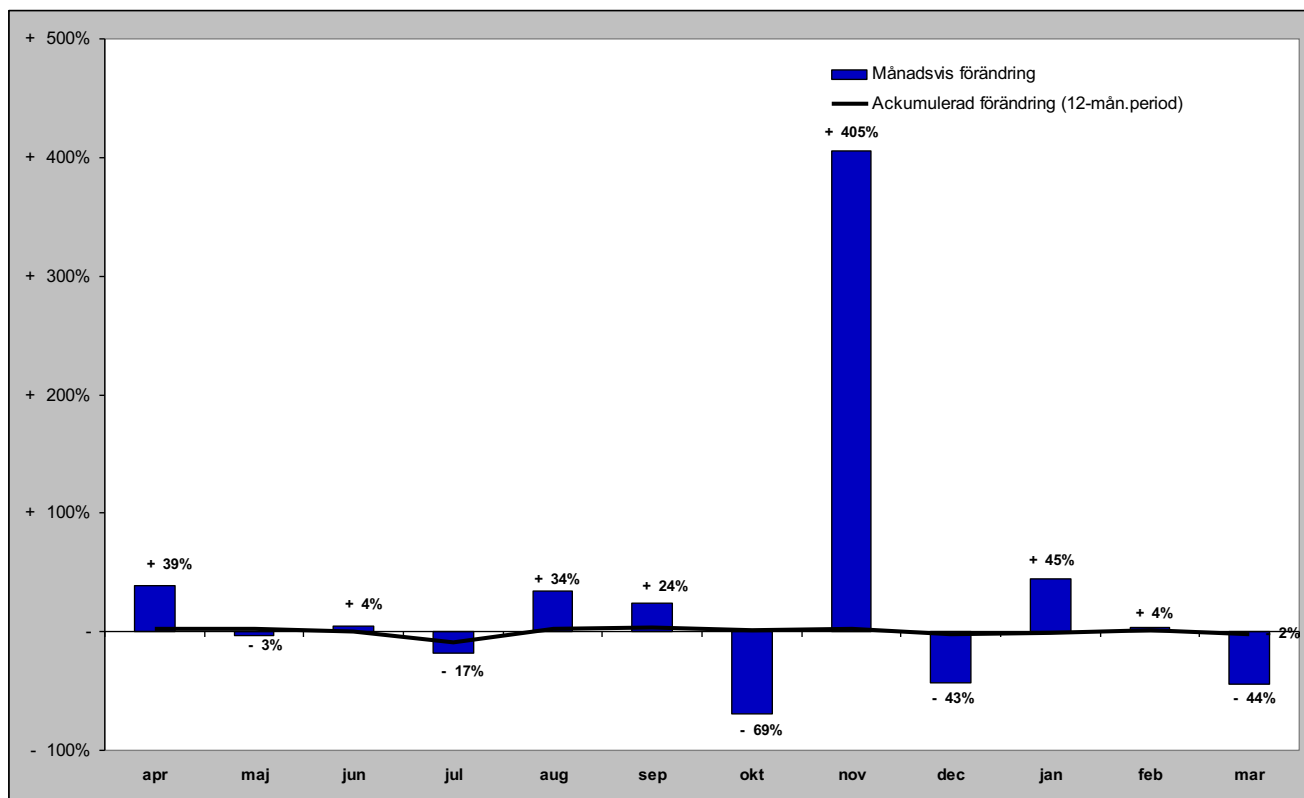

Gästnätter från GBR (HSVCsol) i JH

Förändring gästnätter

Totalt antal gästnätter 21 874

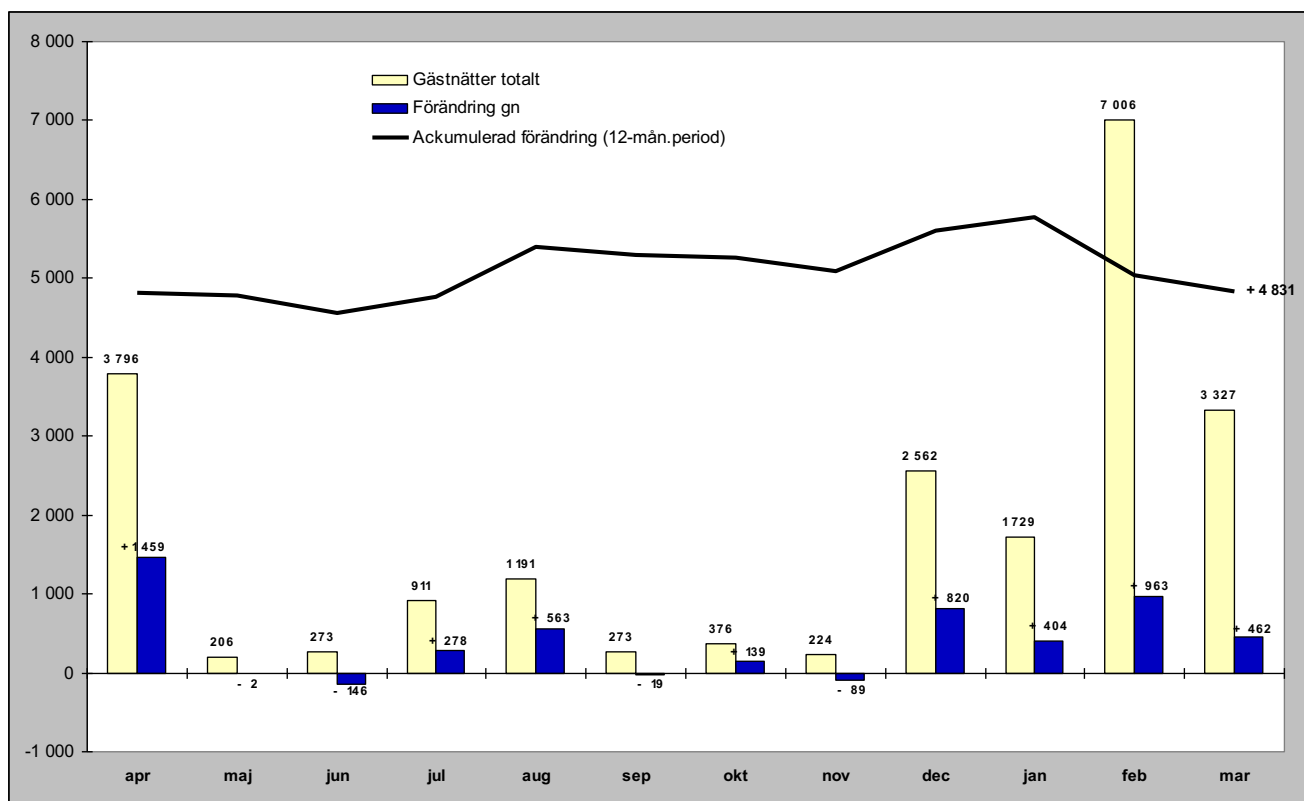

Relativ förändring

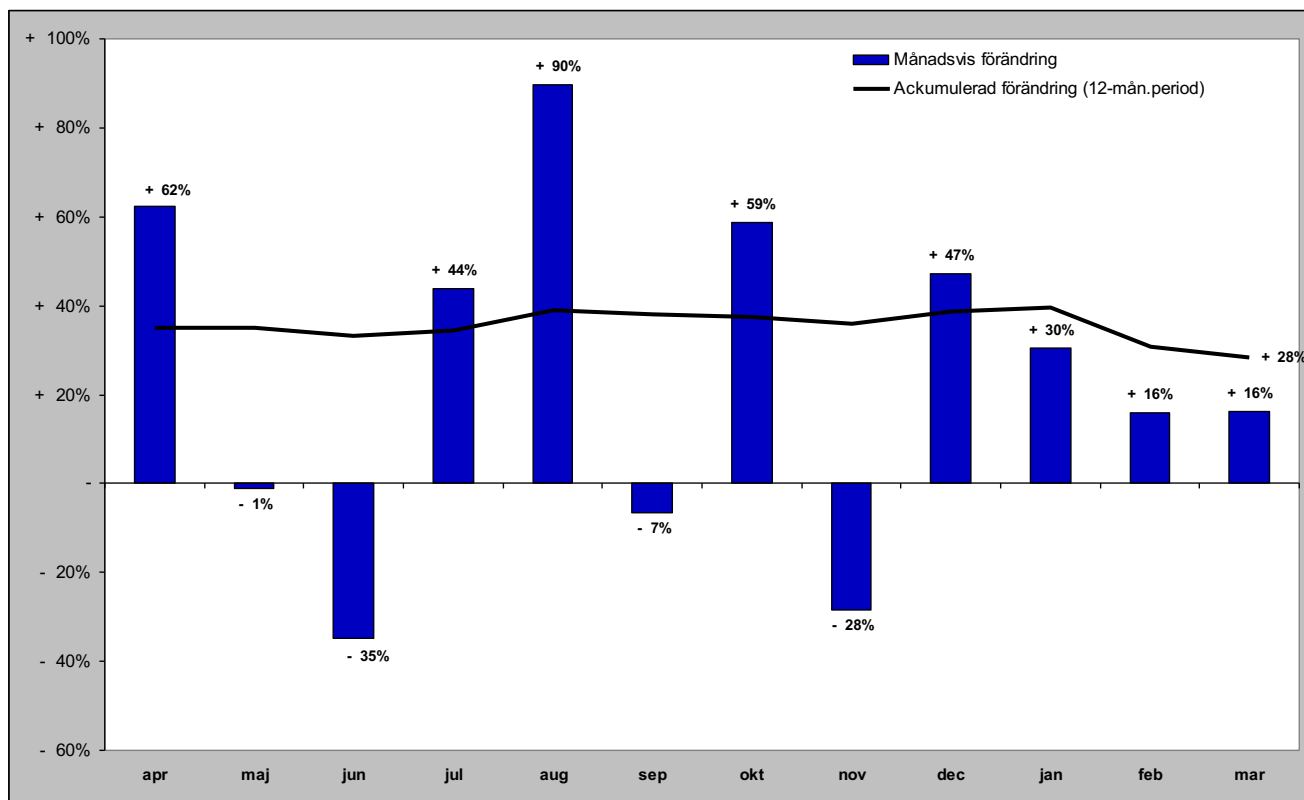

Gästnätter från Ryssland (HSVCsol) i JH

Förändring gästnätter

Totalt antal gästnätter 13 071

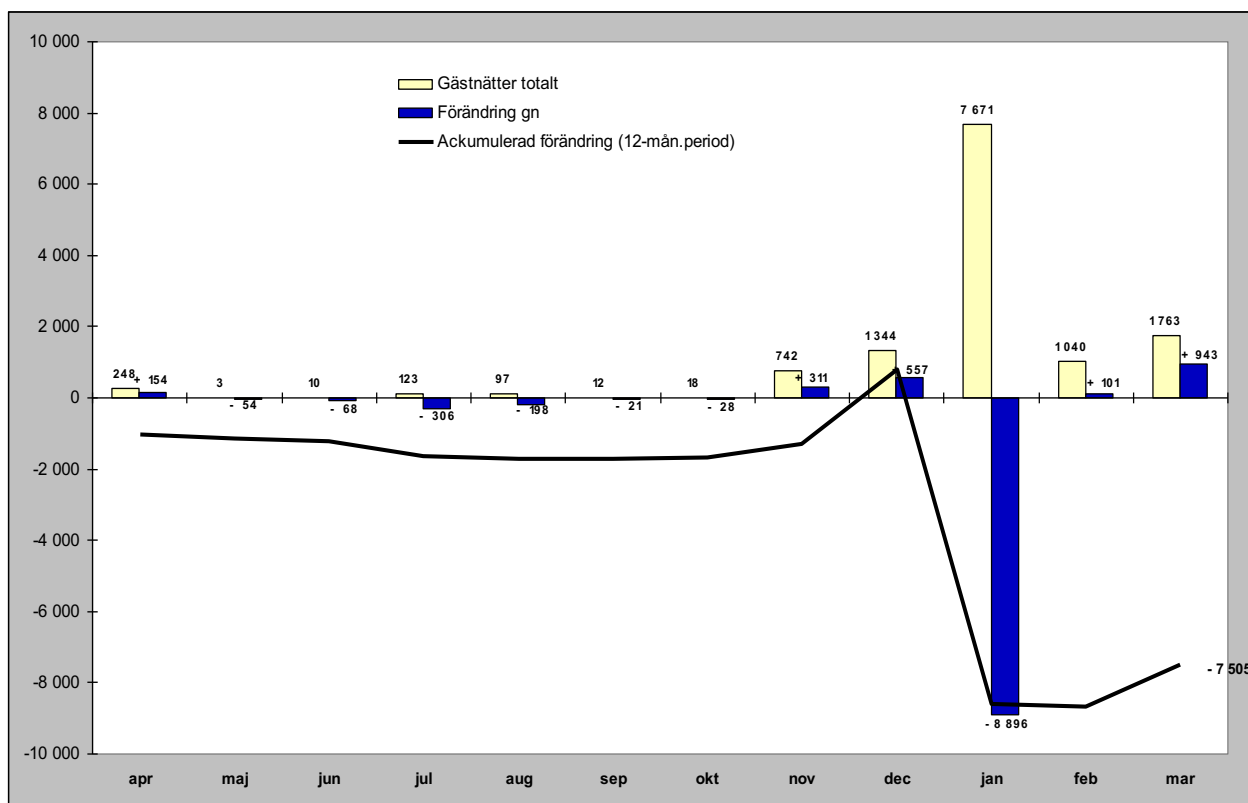

Relativ förändring

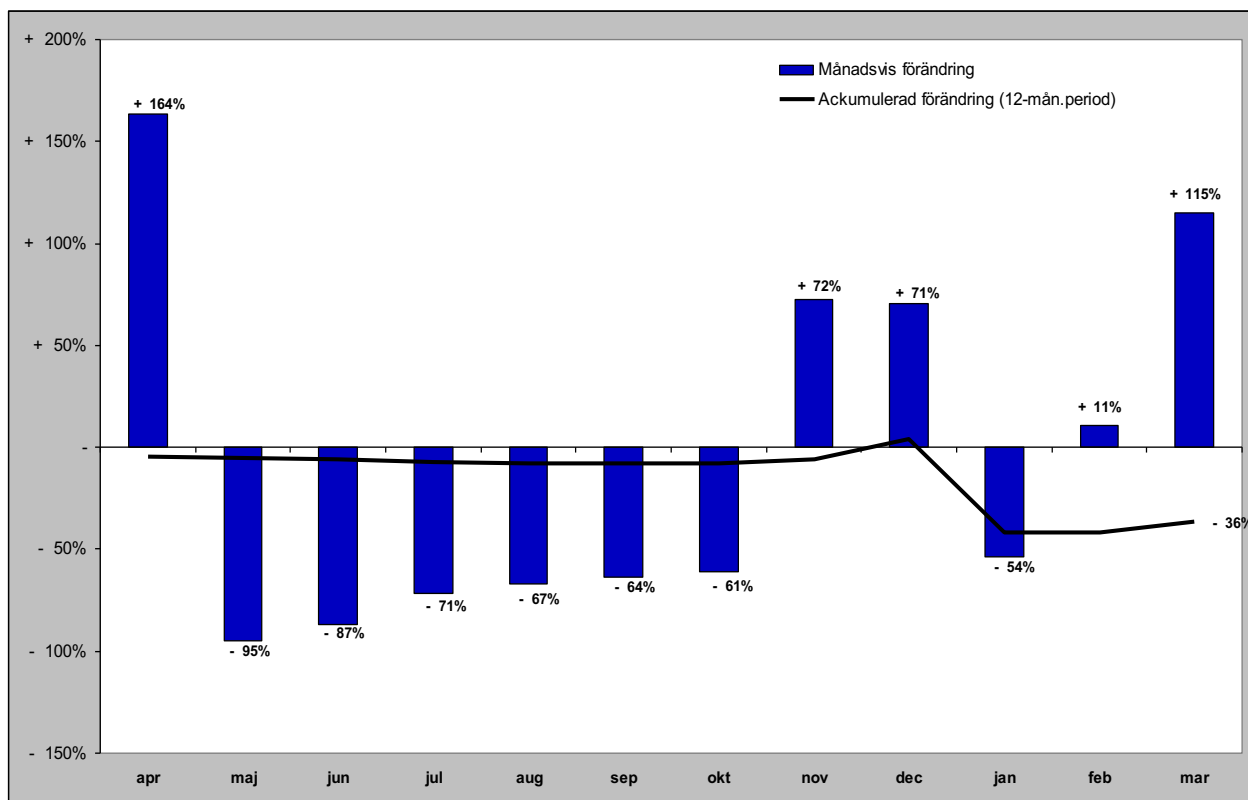

Gästnätter från Estland (HSVCsol) i JH

Förändring gästnätter

Totalt antal gästnätter 9 527

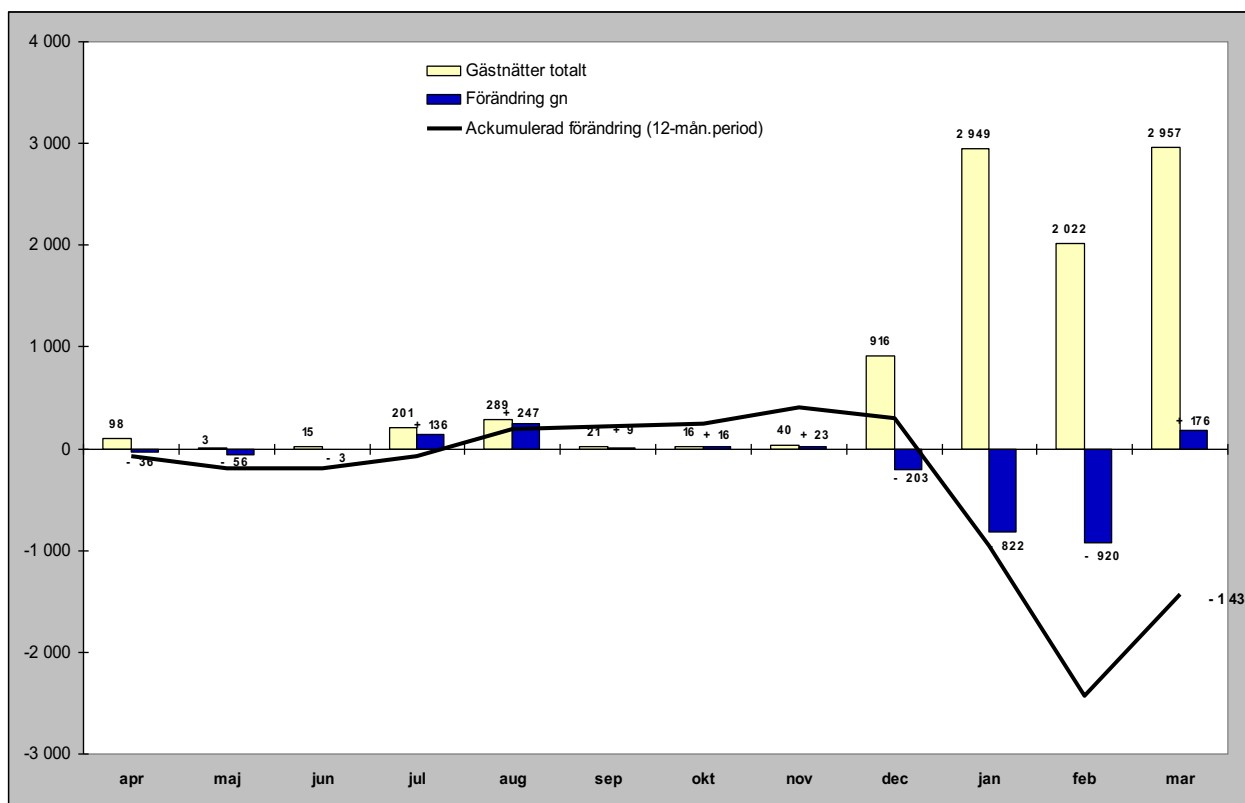

Relativ förändring

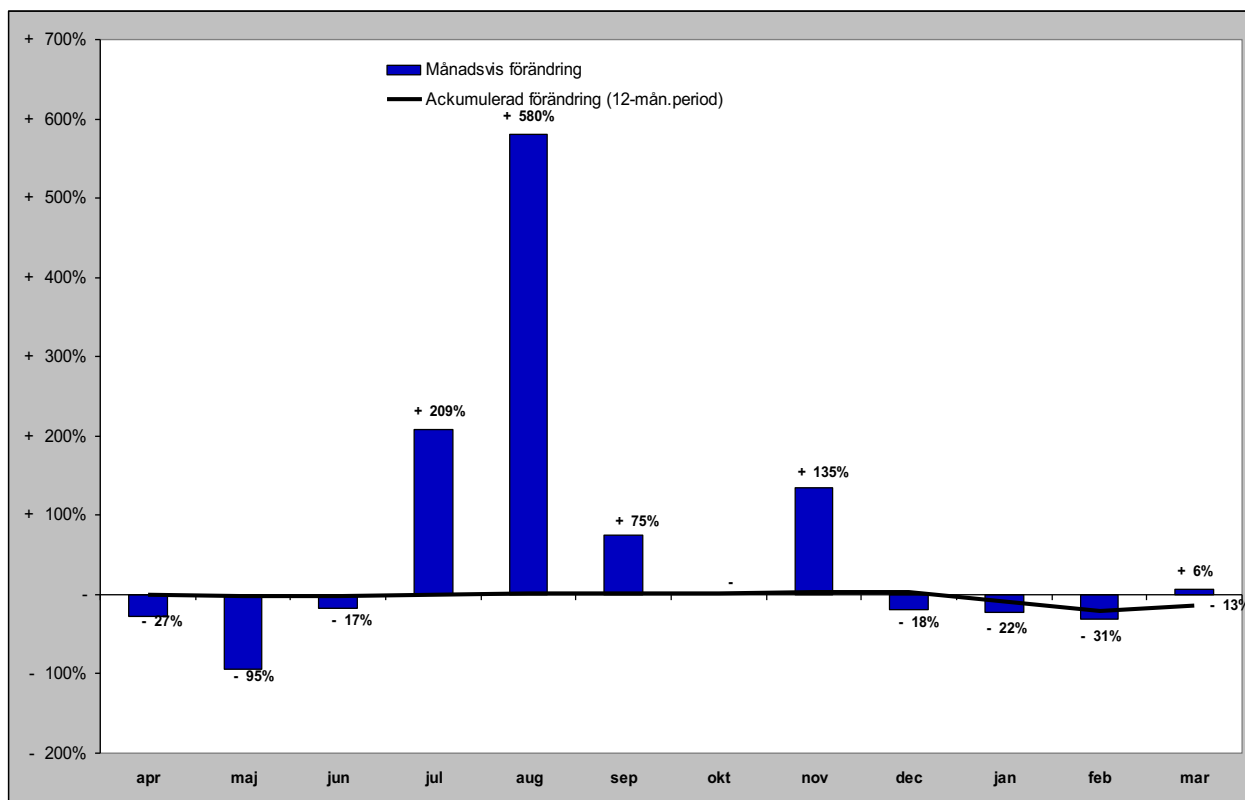

Gästnätter från Lettland (HSVCsol) i JH

Förändring gästnätter

Totalt antal gästnätter 3 345

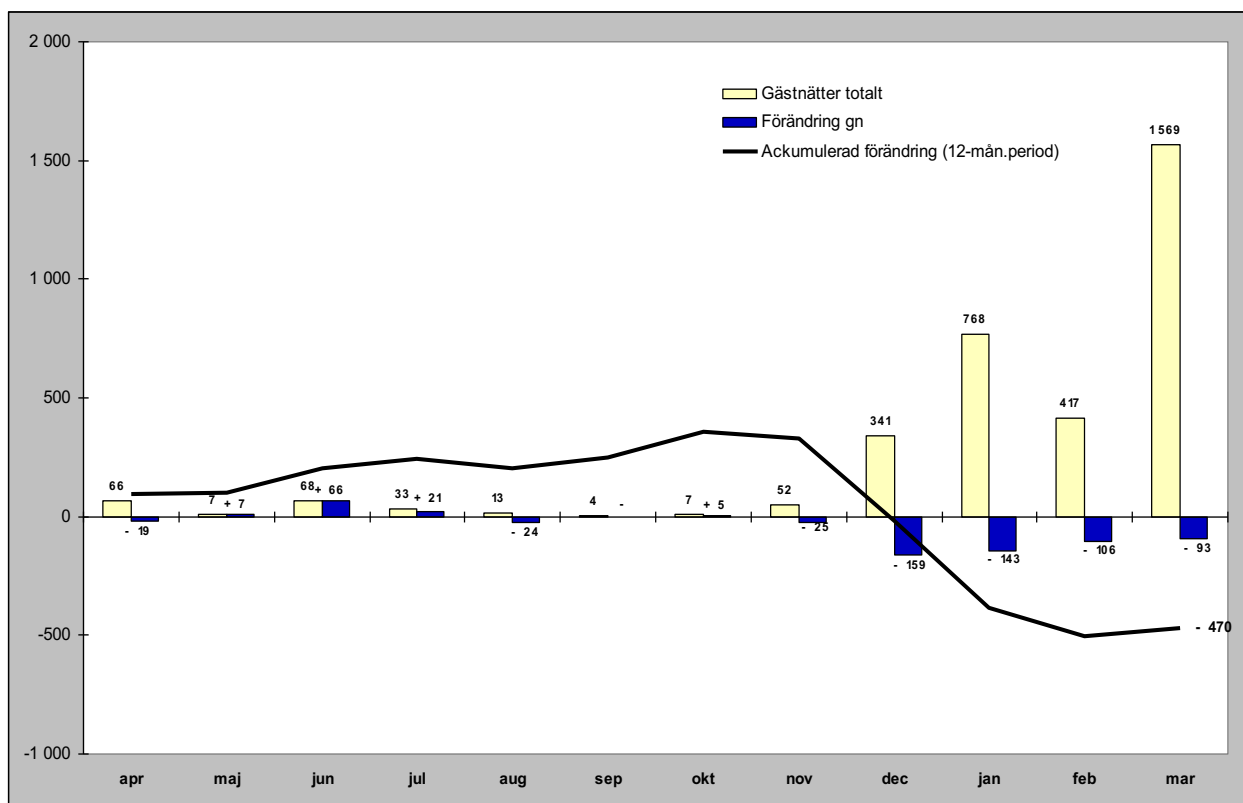

Relativ förändring

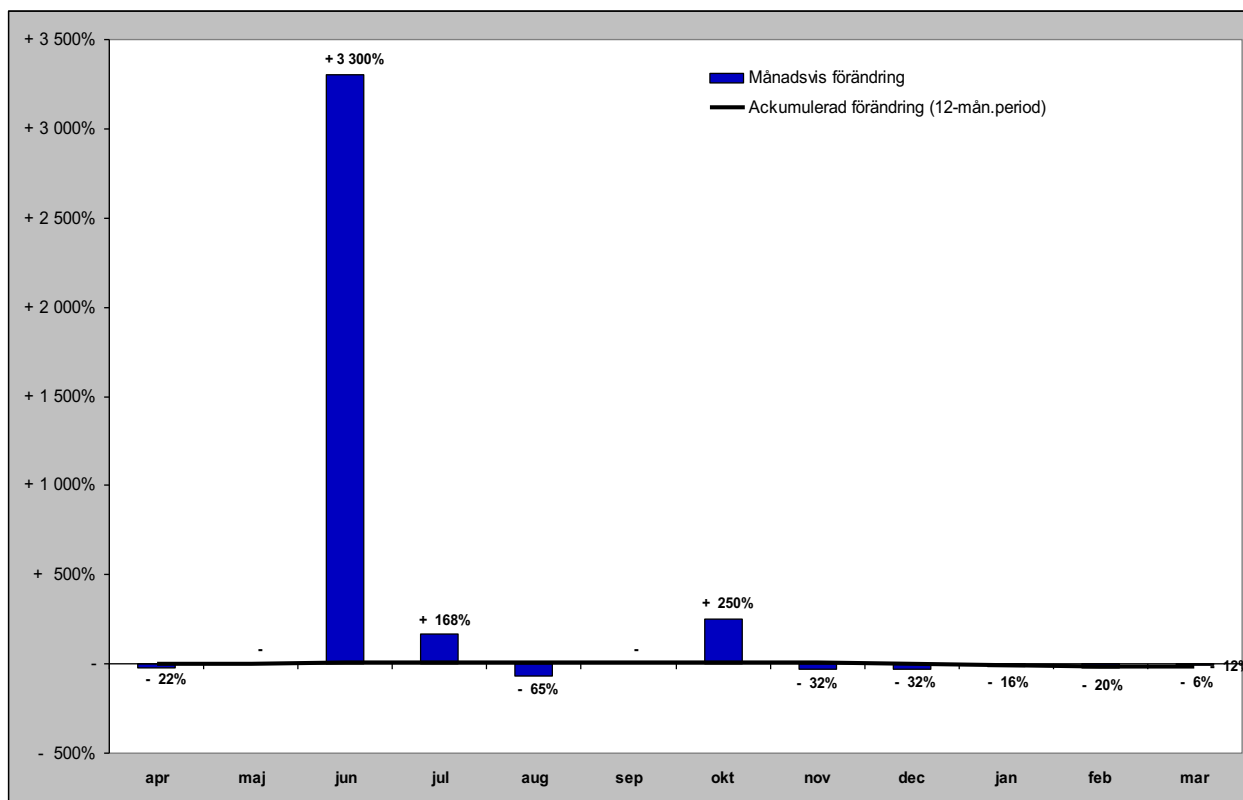

Gästnätter från övriga Europa (HSVCsol) i JH

Förändring gästnätter

Totalt antal gästnätter 29 501

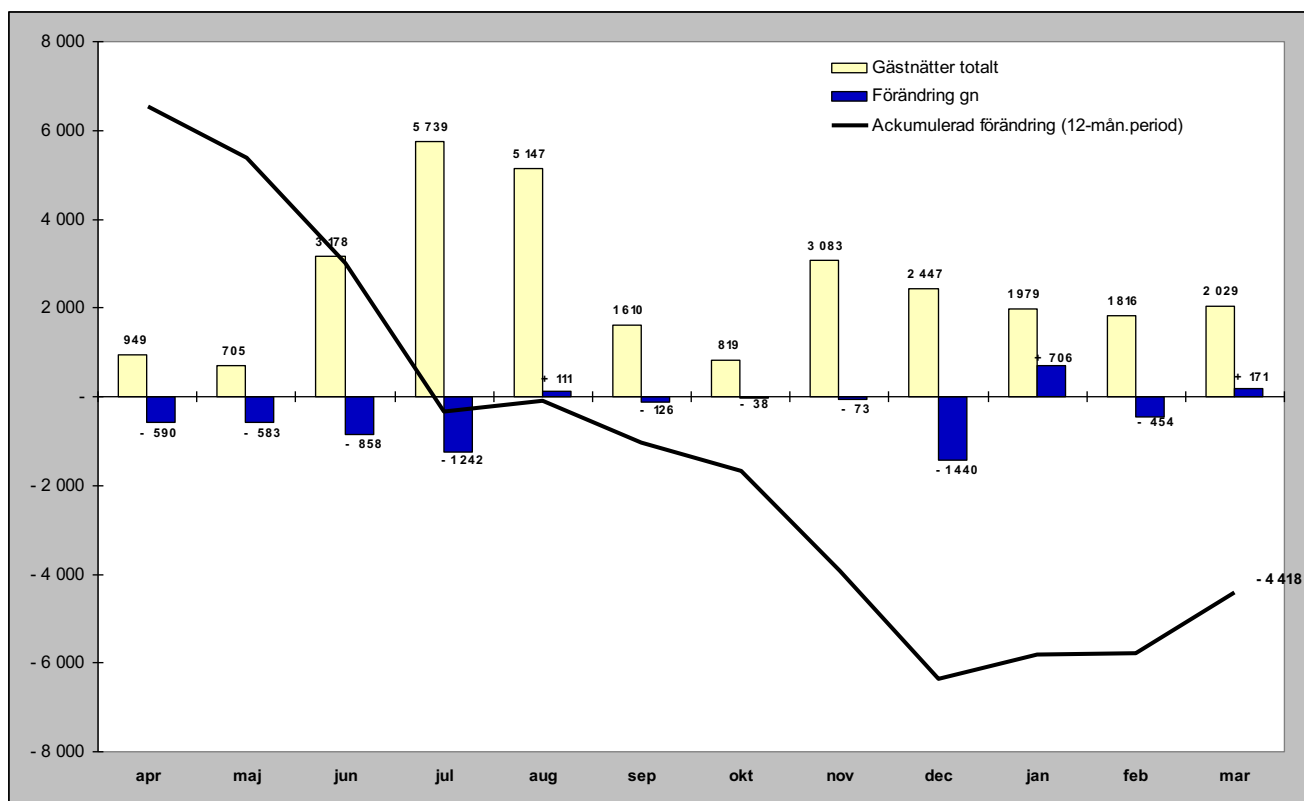

Relativ förändring

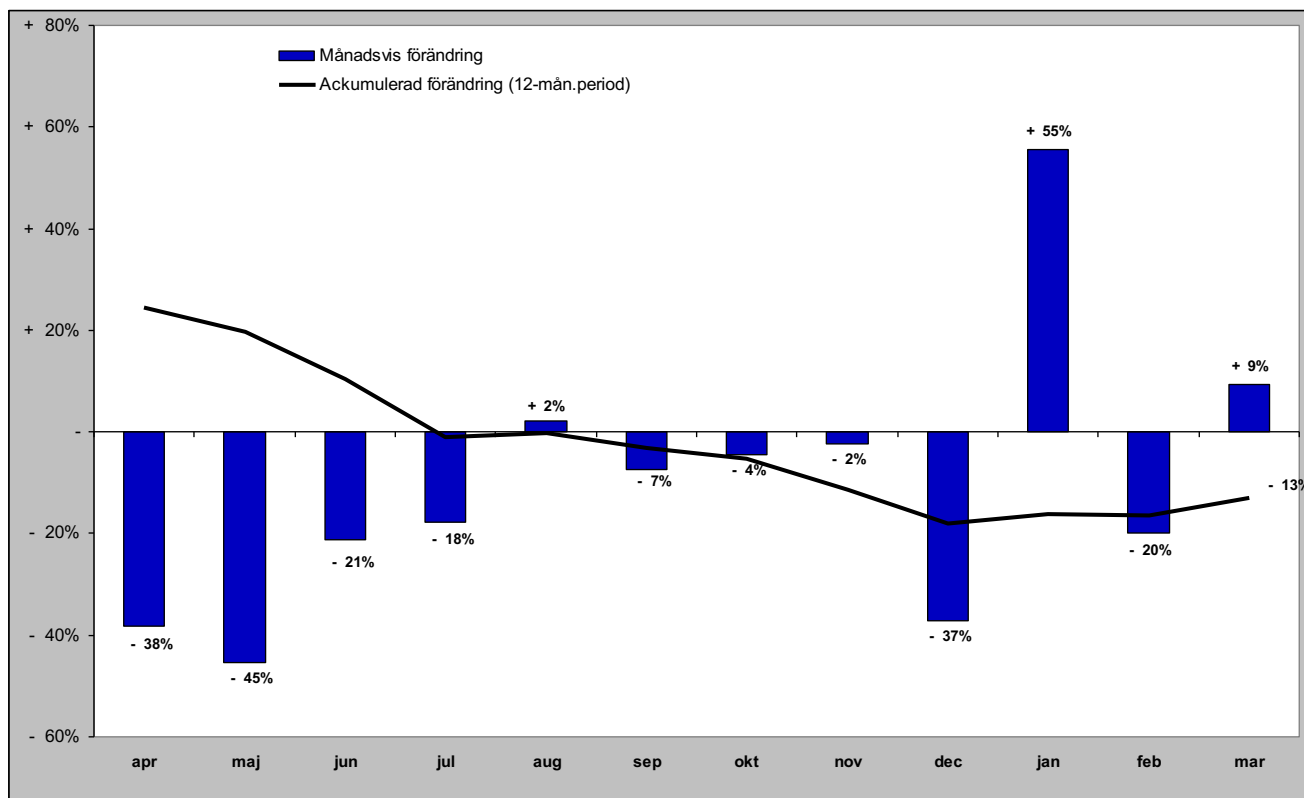

Gästnätter från övriga världen (HSVCsol) i JH

Förändring gästnätter

Totalt antal gästnätter 14 066

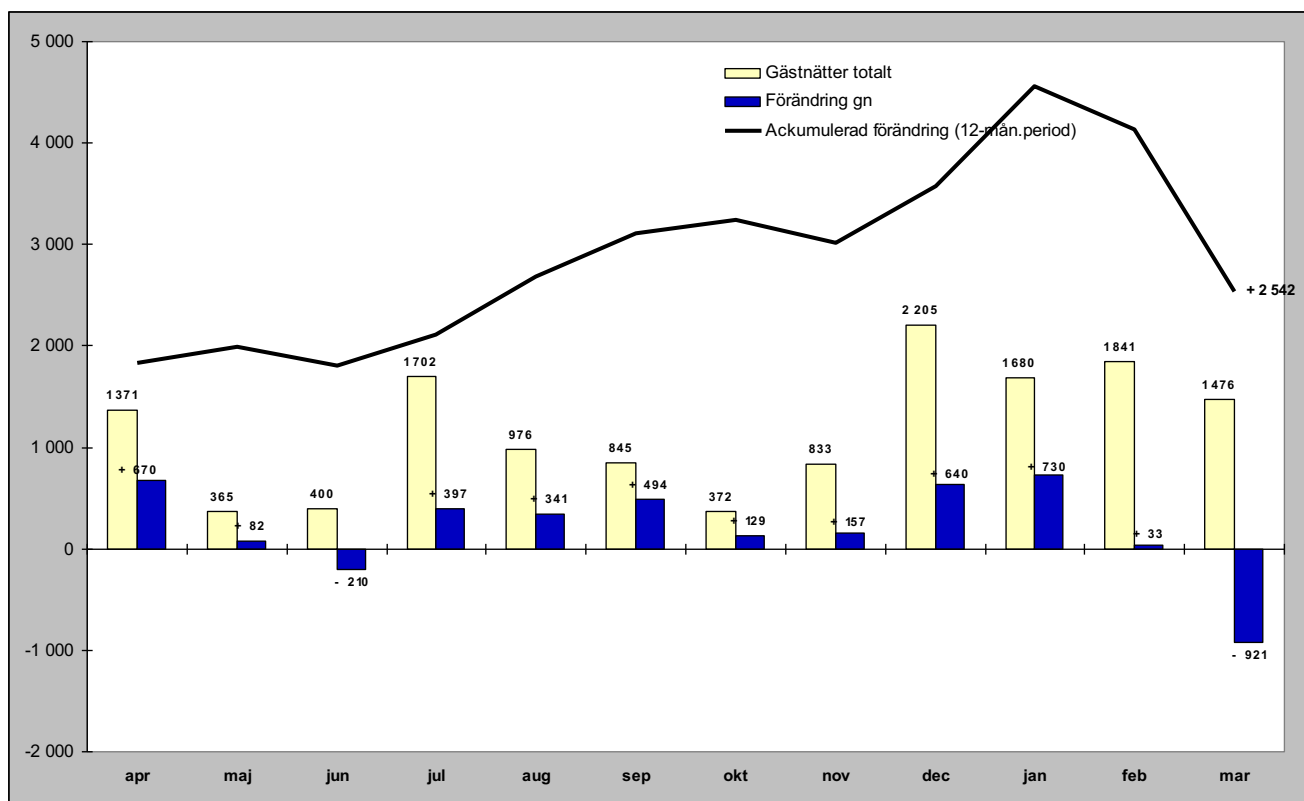

Relativ förändring

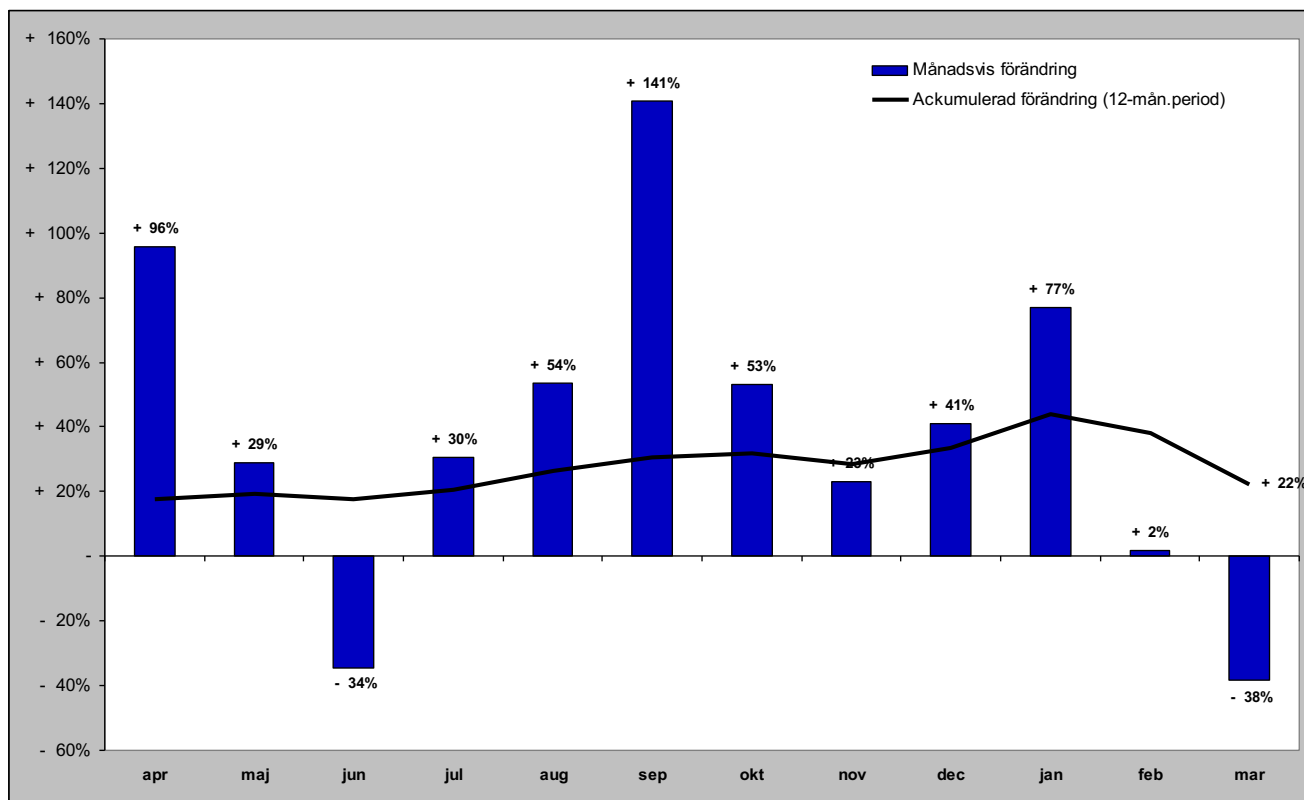

GÄSTNÄTTER FÖRDELAT PER KOMMUN

Gästnätter i Härjedalens Kommun (HSVCsol)

Förändring gästnätter

Totalt antal gästnätter 1 150 226

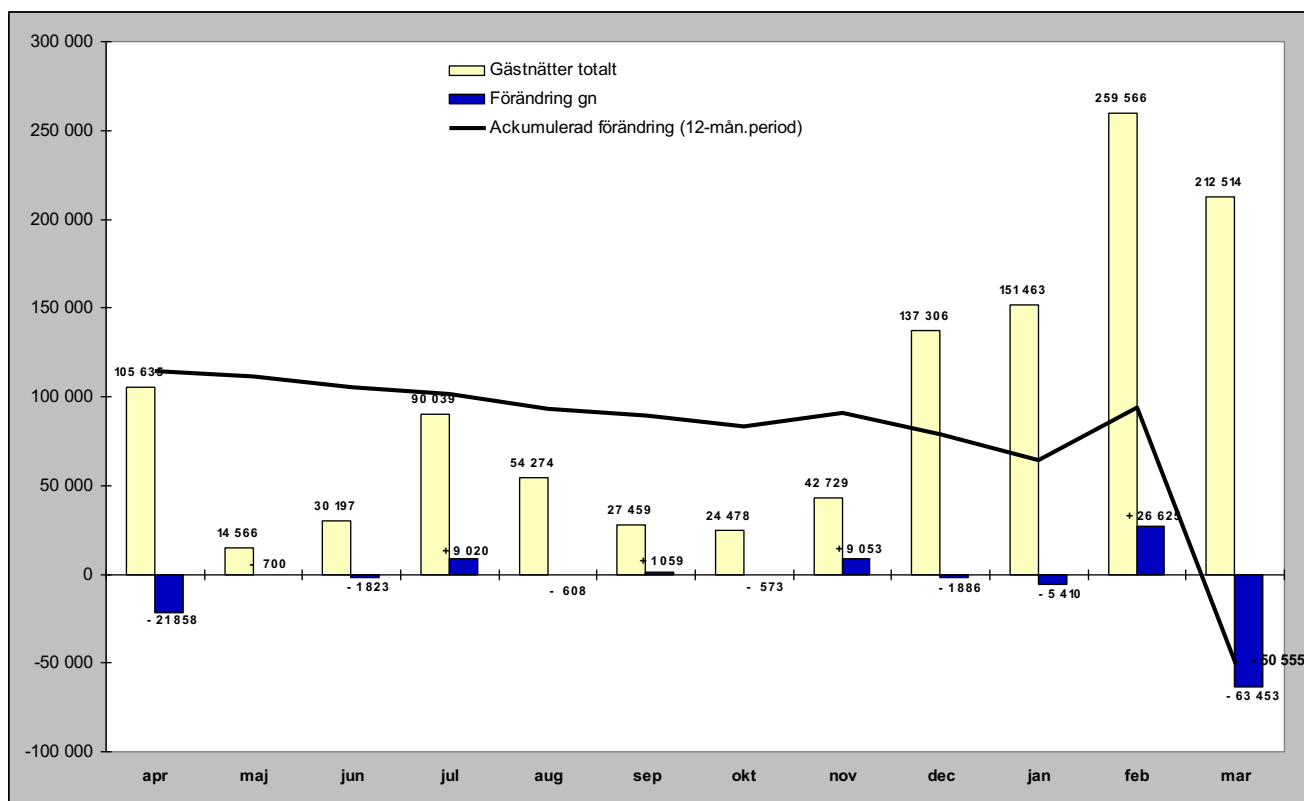

Relativ förändring

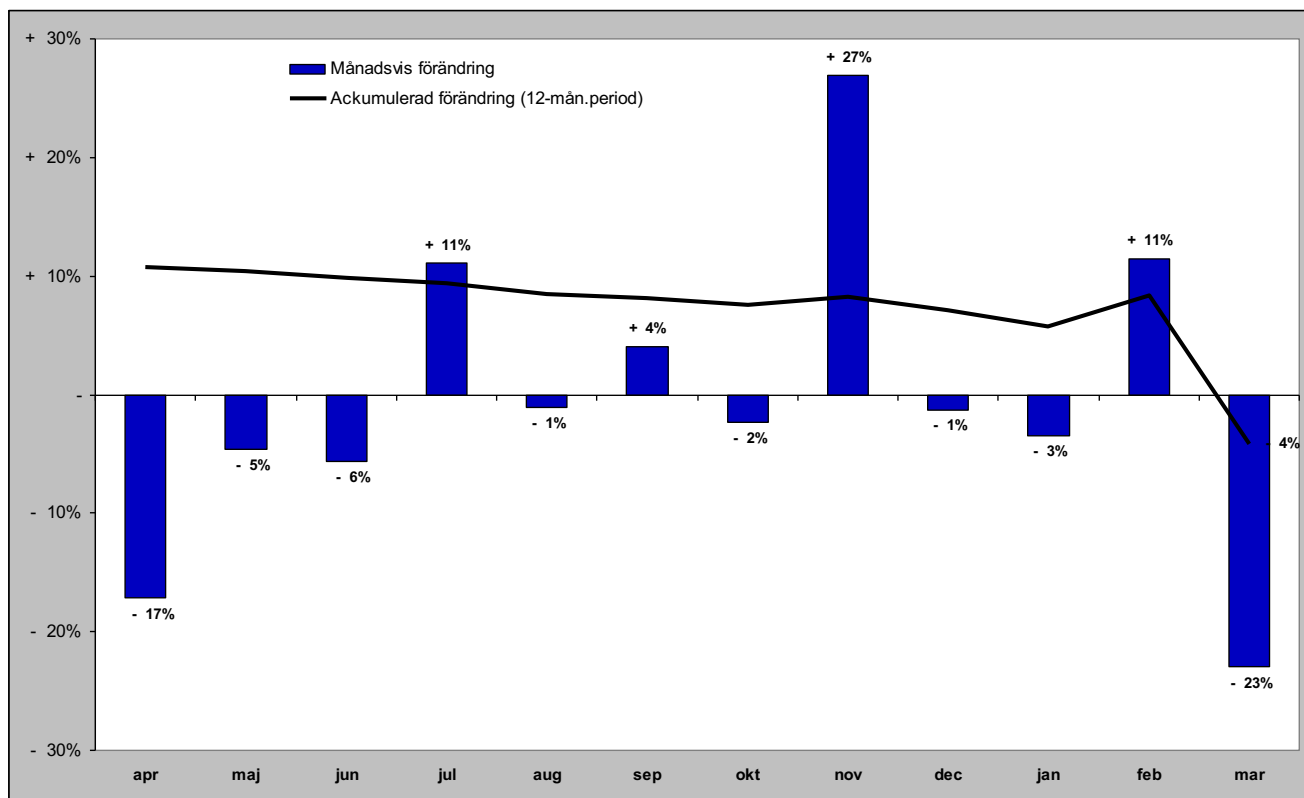

Gästnätter i Härjedalens Kommun (HSVCsol) marknader

Senaste månaden

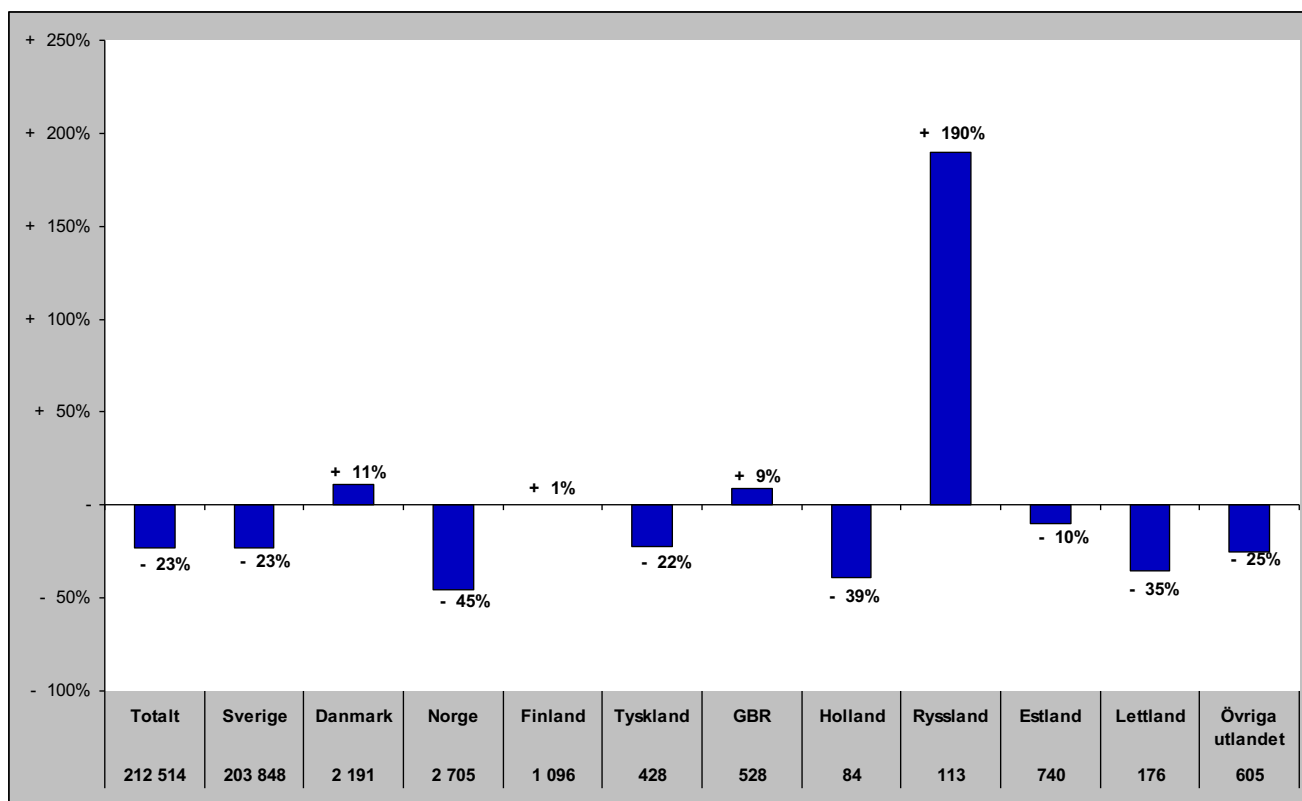

Senaste vintern (nov-apr)

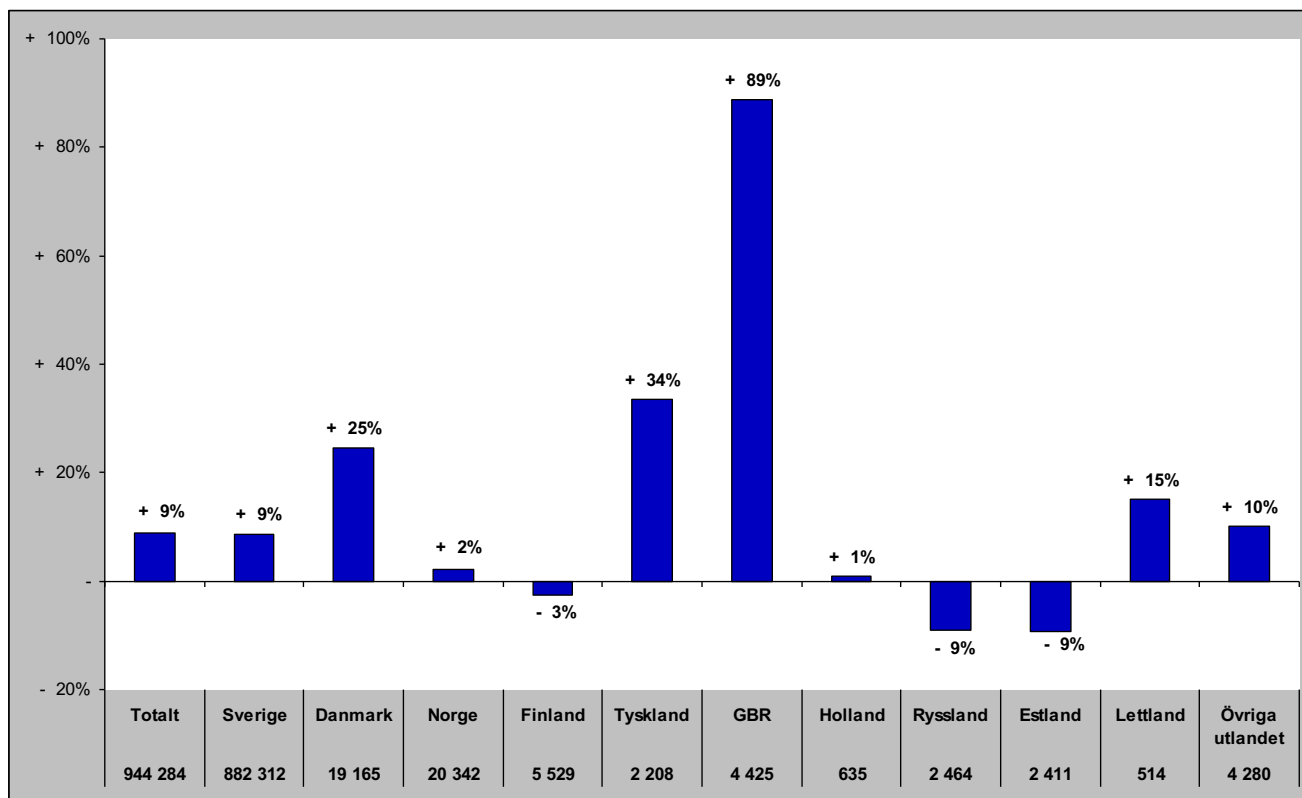

Gästnätter i Härjedalens Kommun (HSVCsol) marknader

Senaste sommaren (jun-sep)

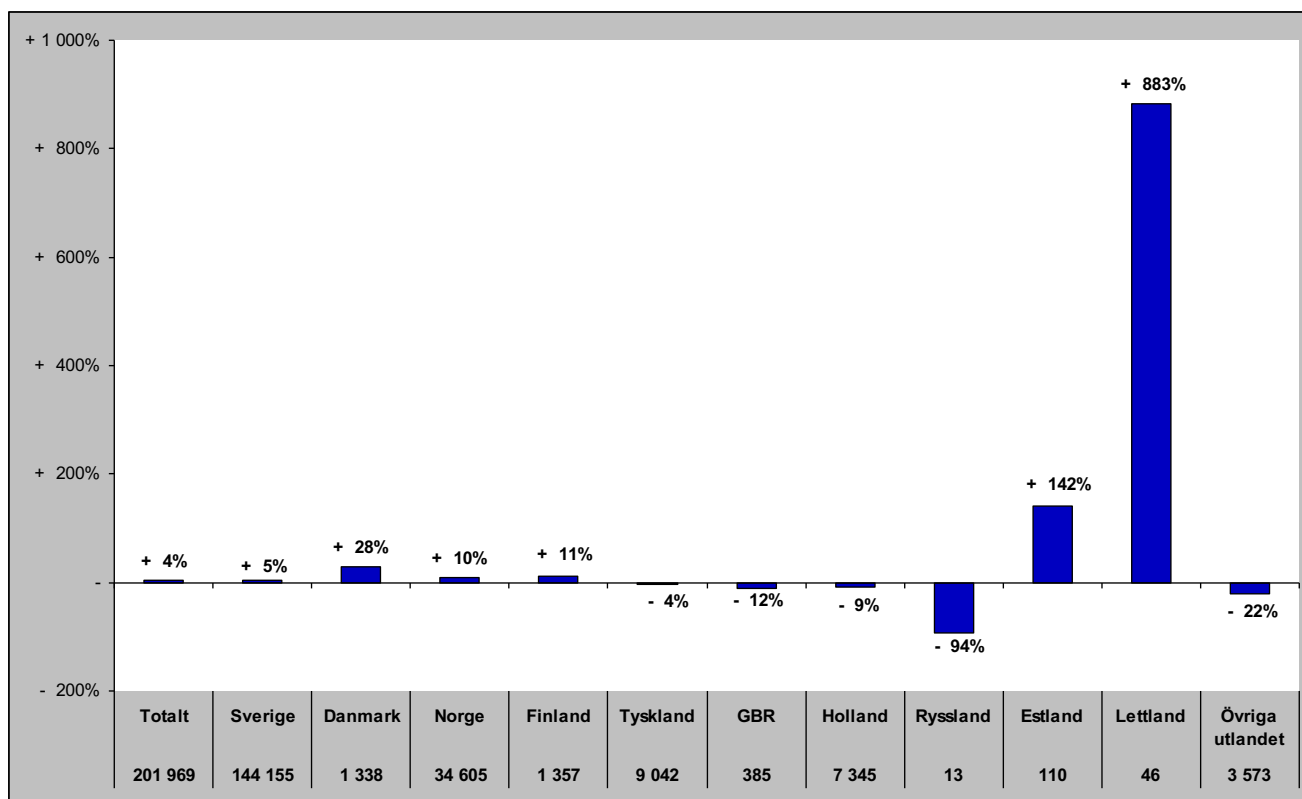

Senaste barmark (maj-okt)

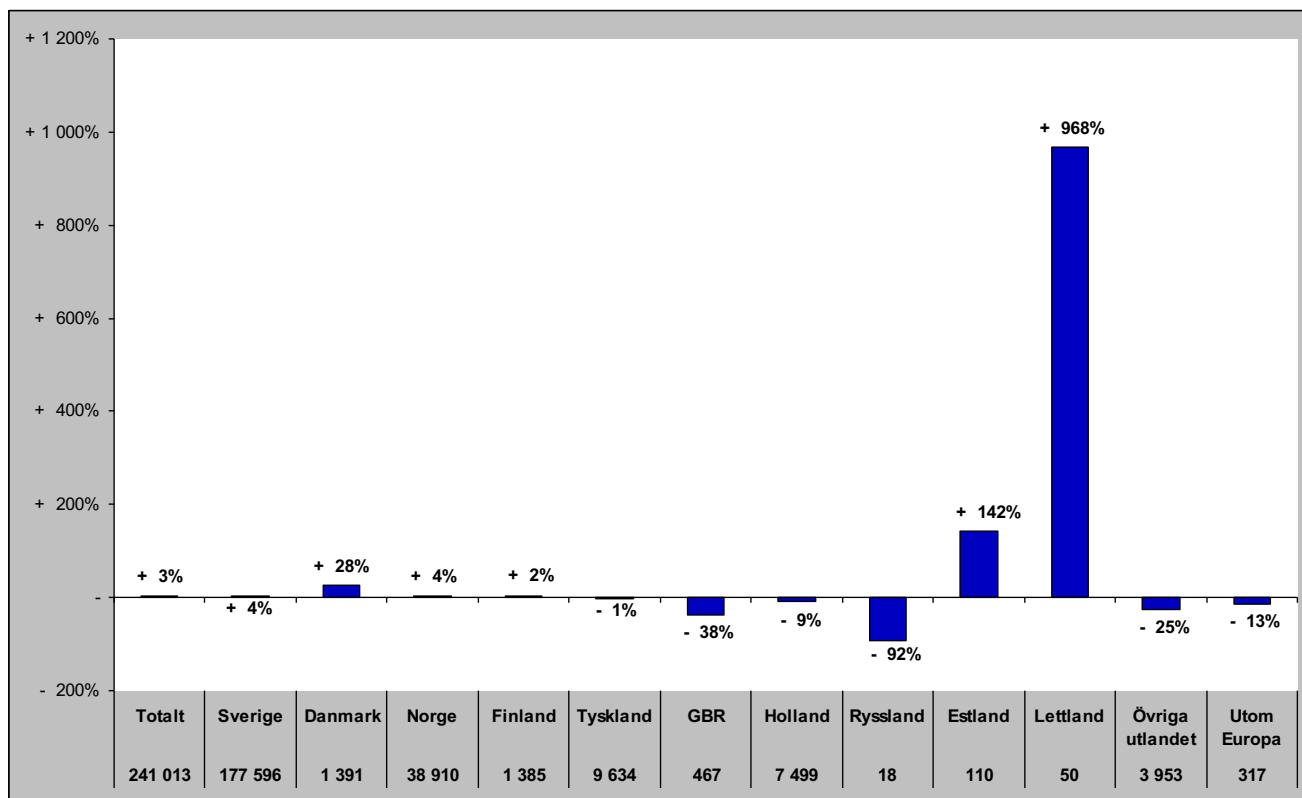

Gästnätter i Härjedalens Kommun (HSVCsol) marknader

Senaste helåret

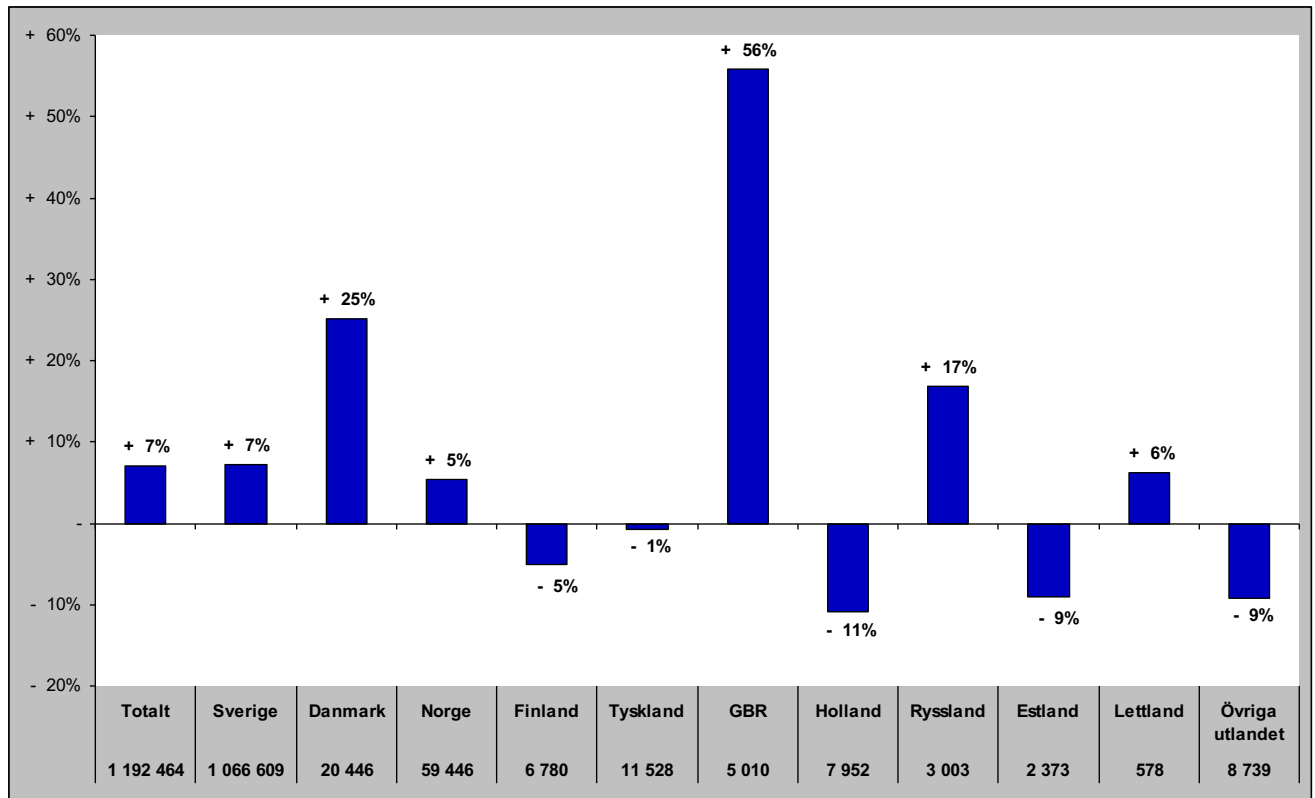

Gästnätter i Bergs Kommun (HSVC)

Förändring gästnätter

Totalt antal gästnätter 105 882

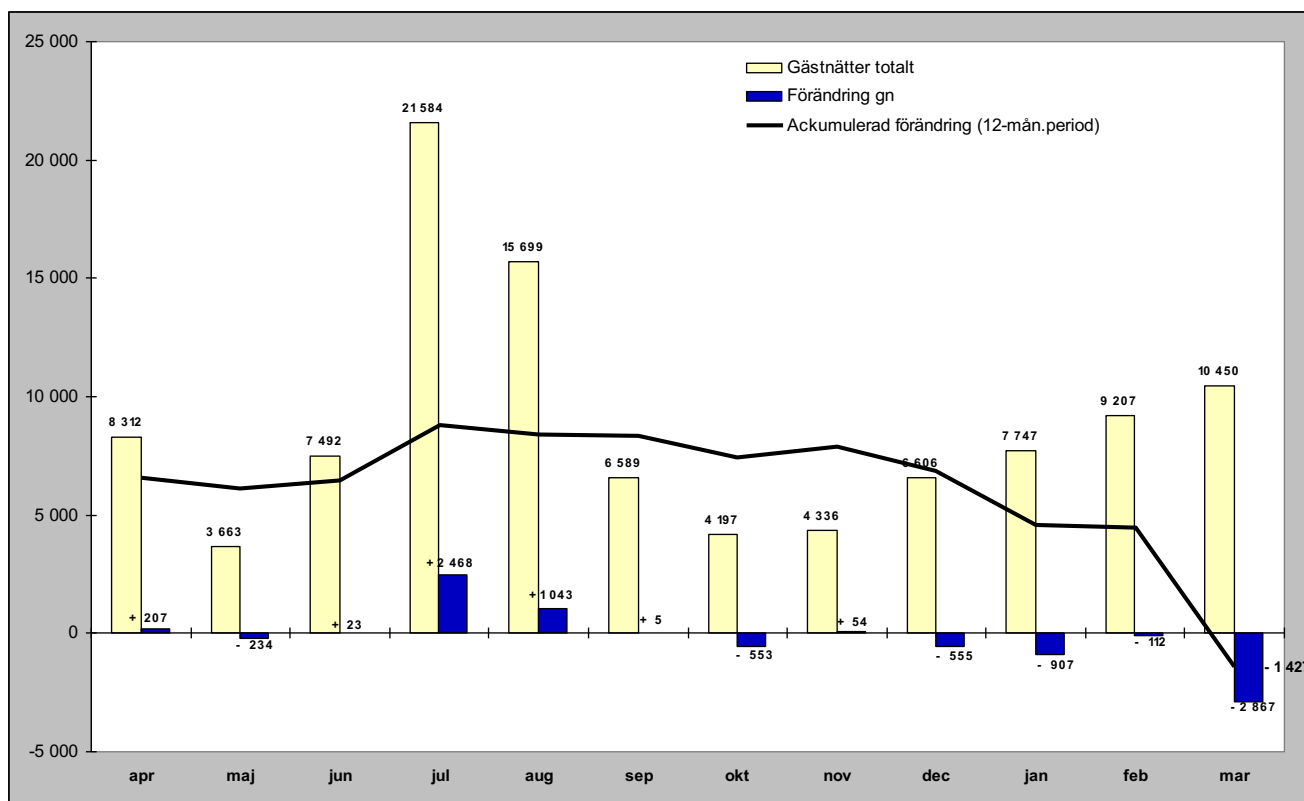

Relativ förändring

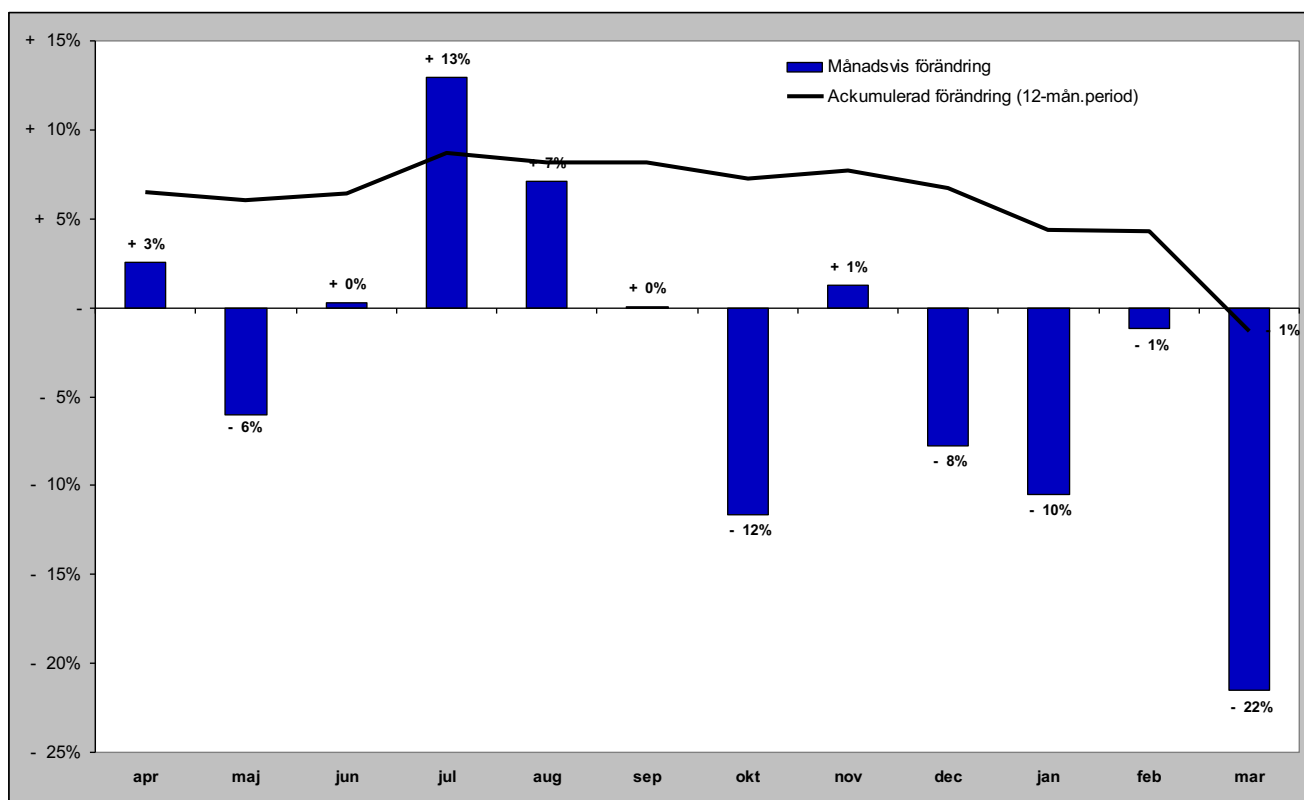

Gästnätter i Bergs kommun (HSVC) marknader

Senaste månaden

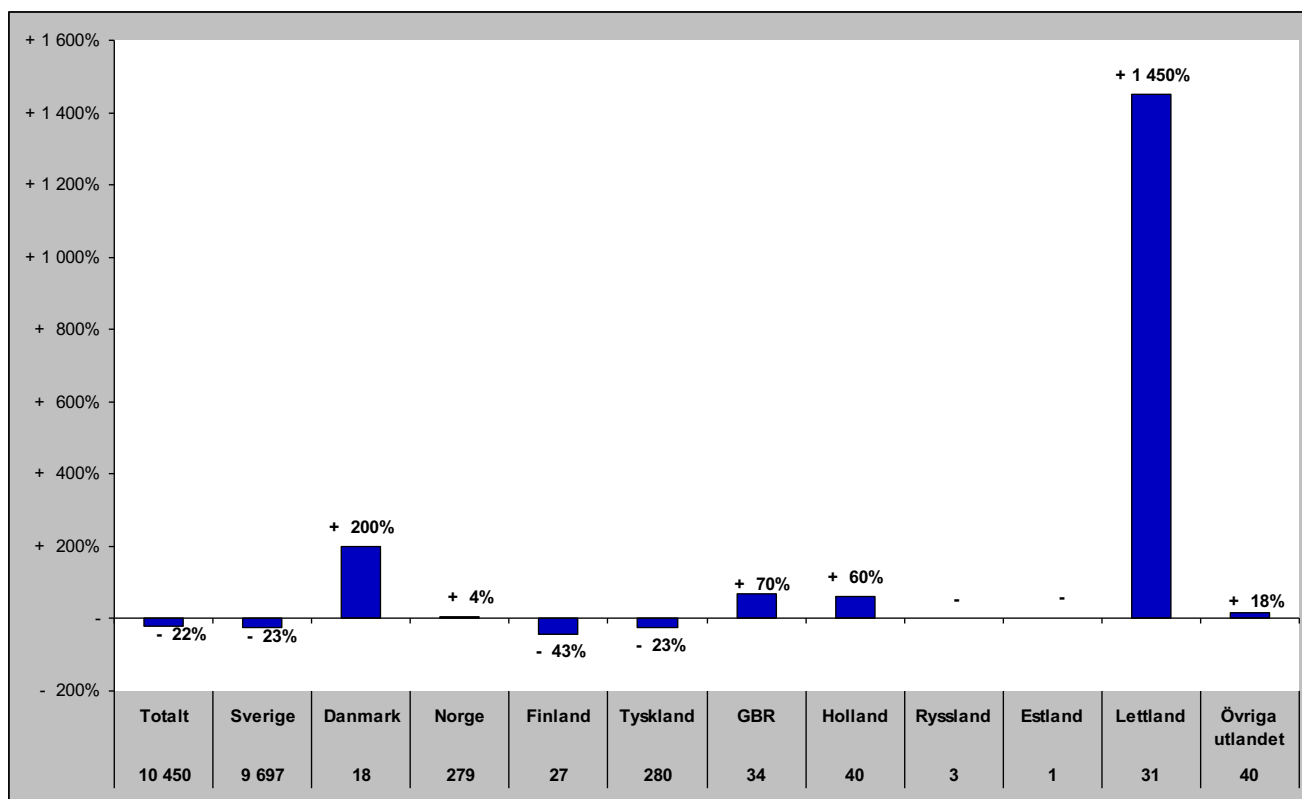

Senaste vintern (nov-apr)

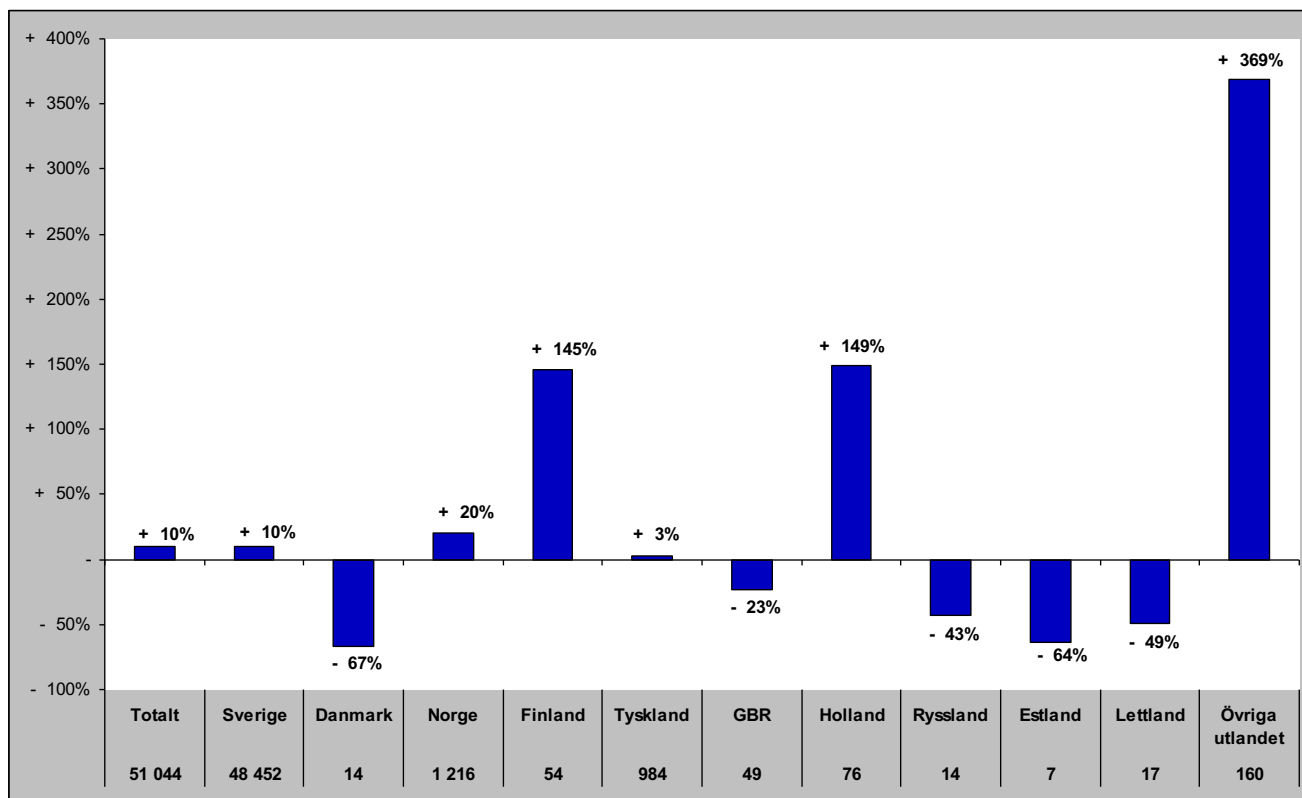

Gästnätter i Bergs kommun (HSVC) marknader

Senaste sommaren (jun-sep)

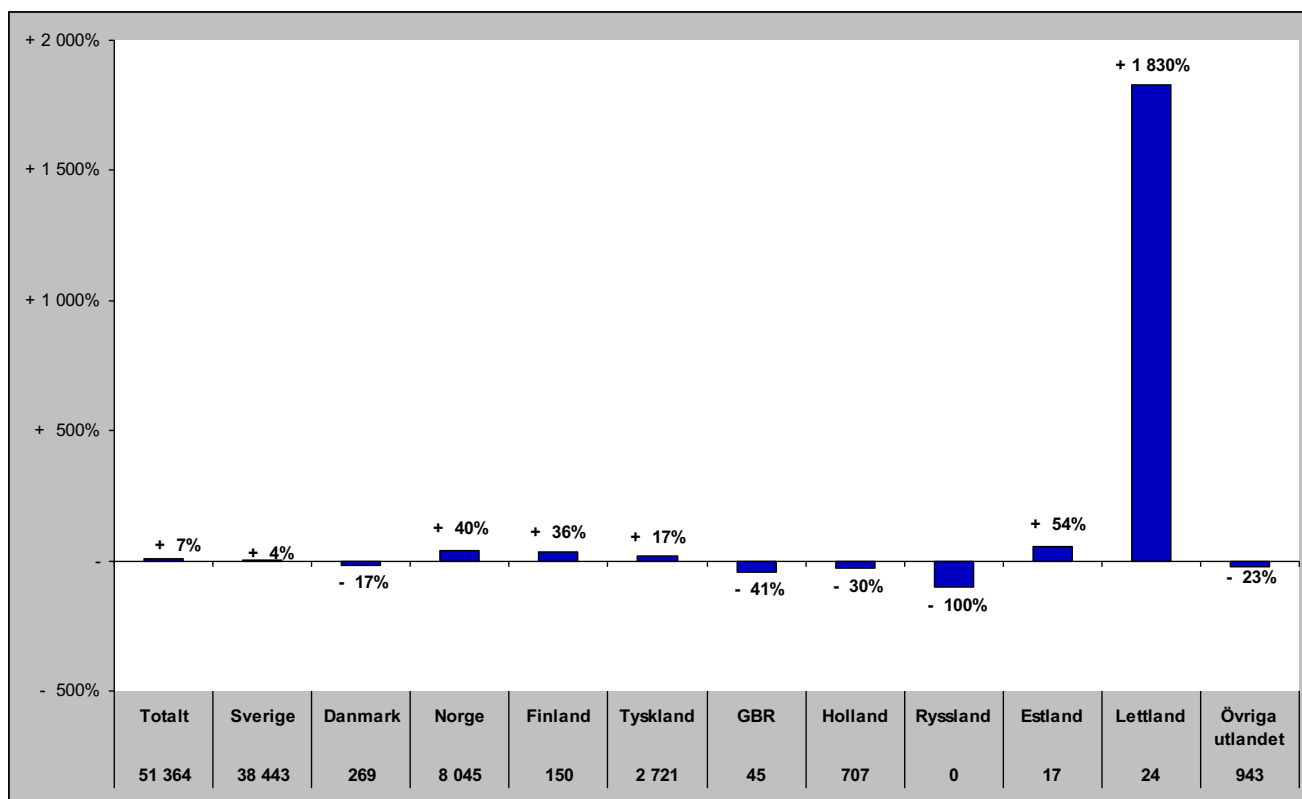

Senaste barmark (maj-okt)

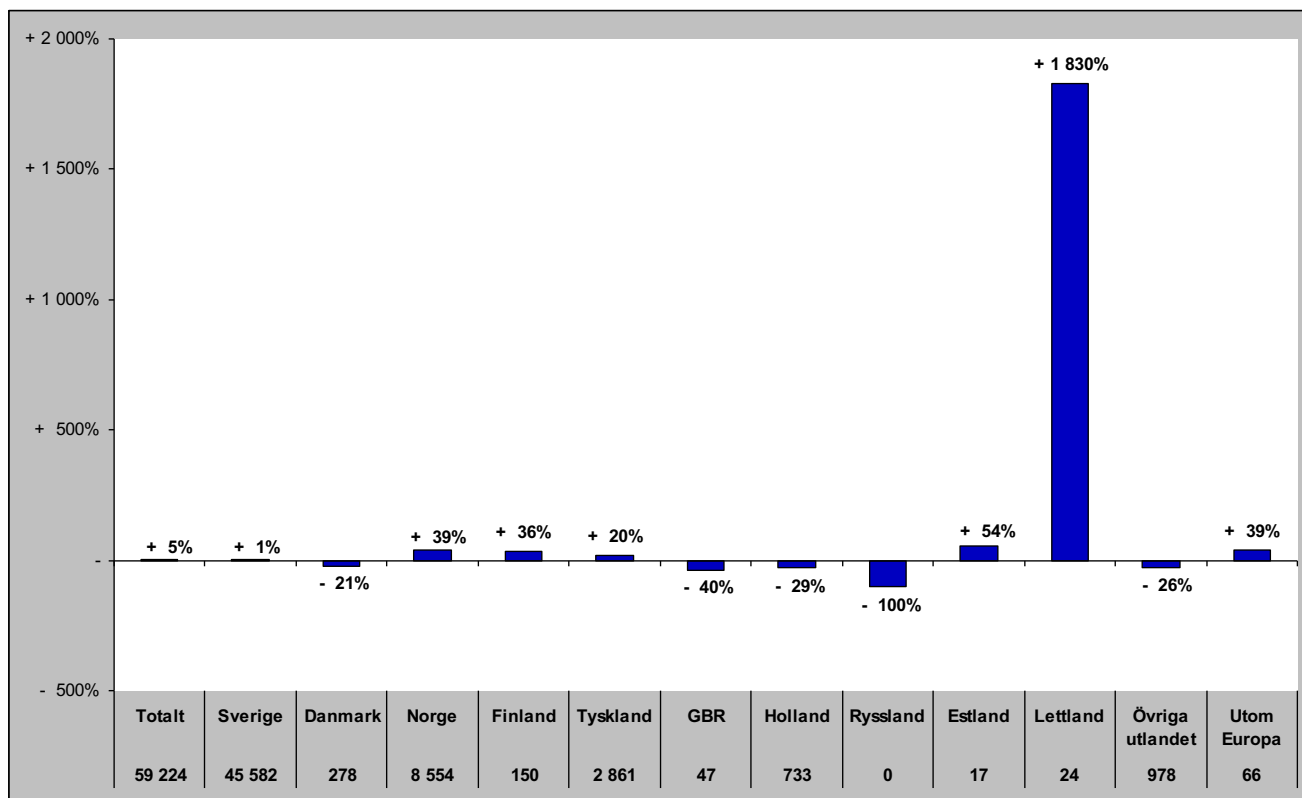

Gästnätter i Bergs Kommun (HSVCsol) marknader

Senaste helåret

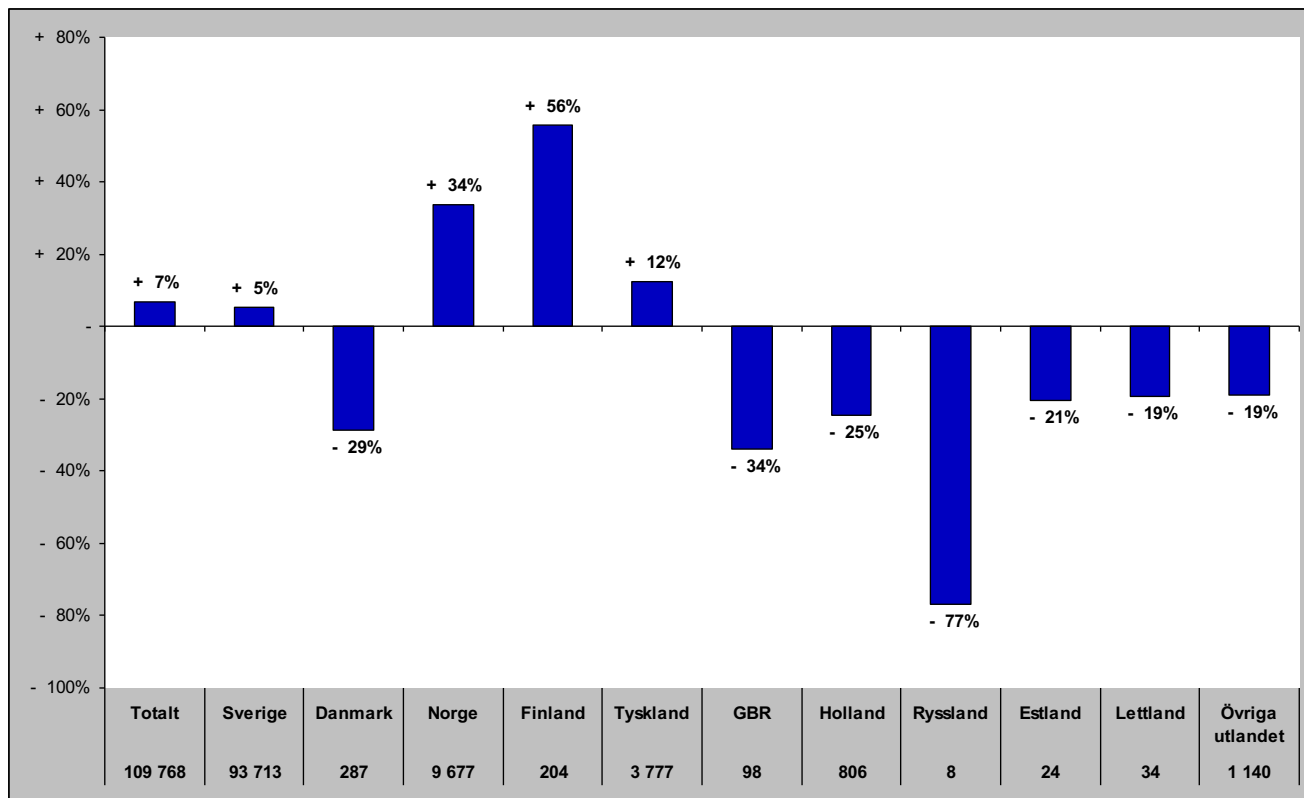

Gästnätter i Åre Kommun (HSVCsol)

Förändring gästnätter

Totalt antal gästnätter 1 005 166

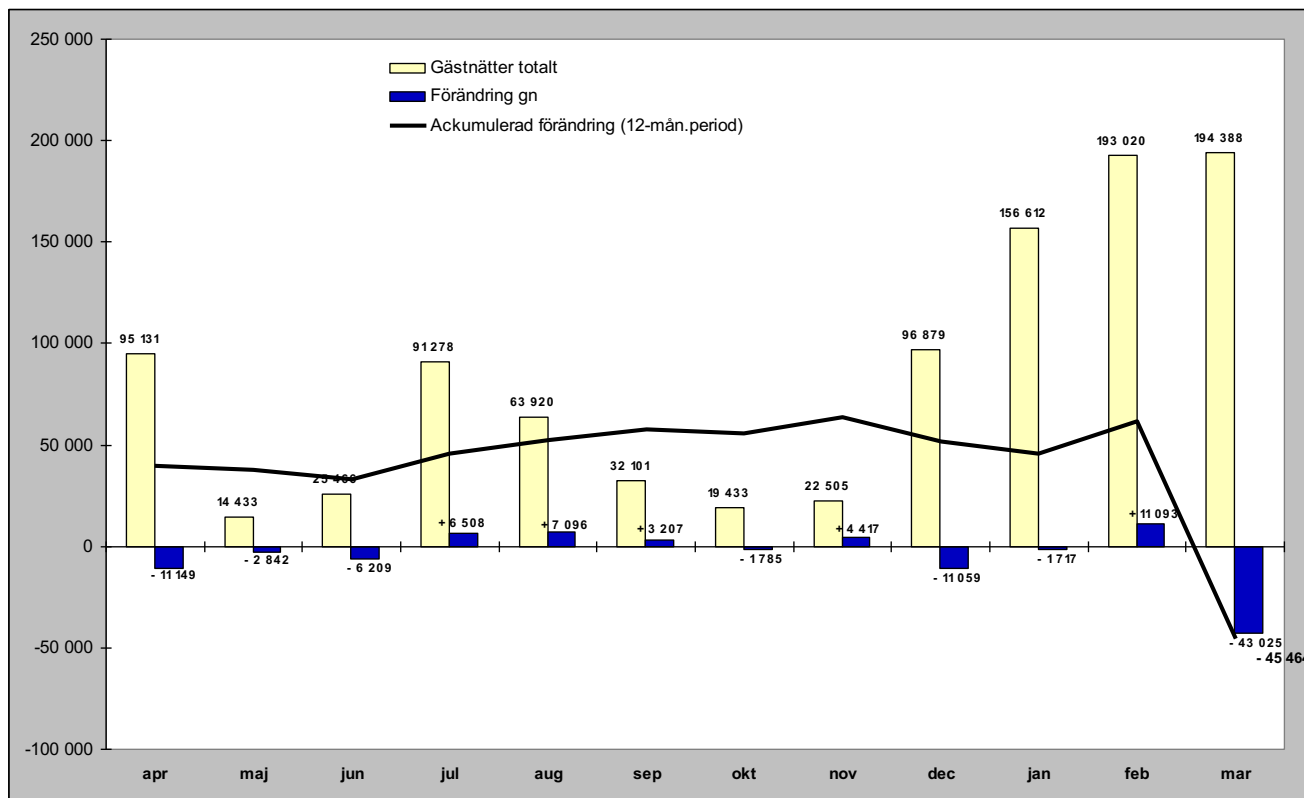

Relativ förändring

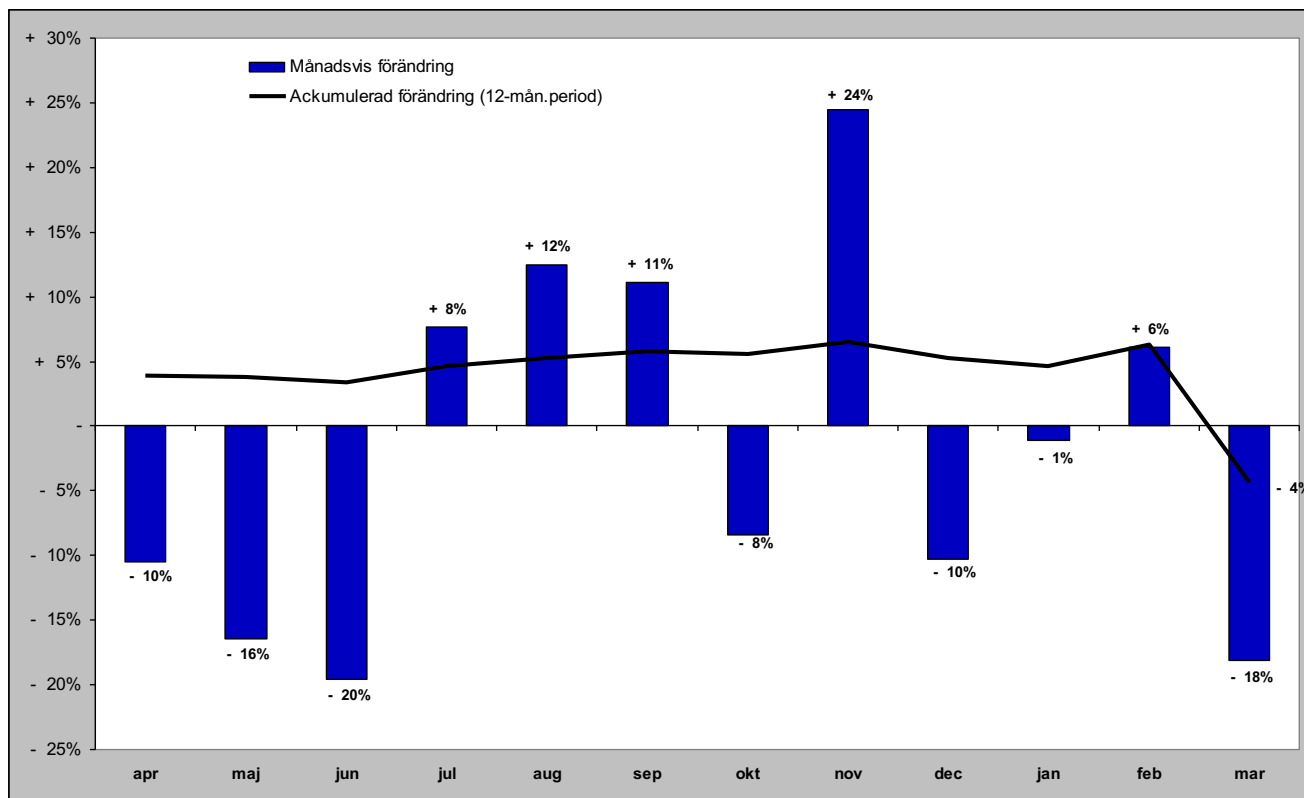

Gästnätter i Åre kommun (HSVCsol) marknader

Senaste månaden

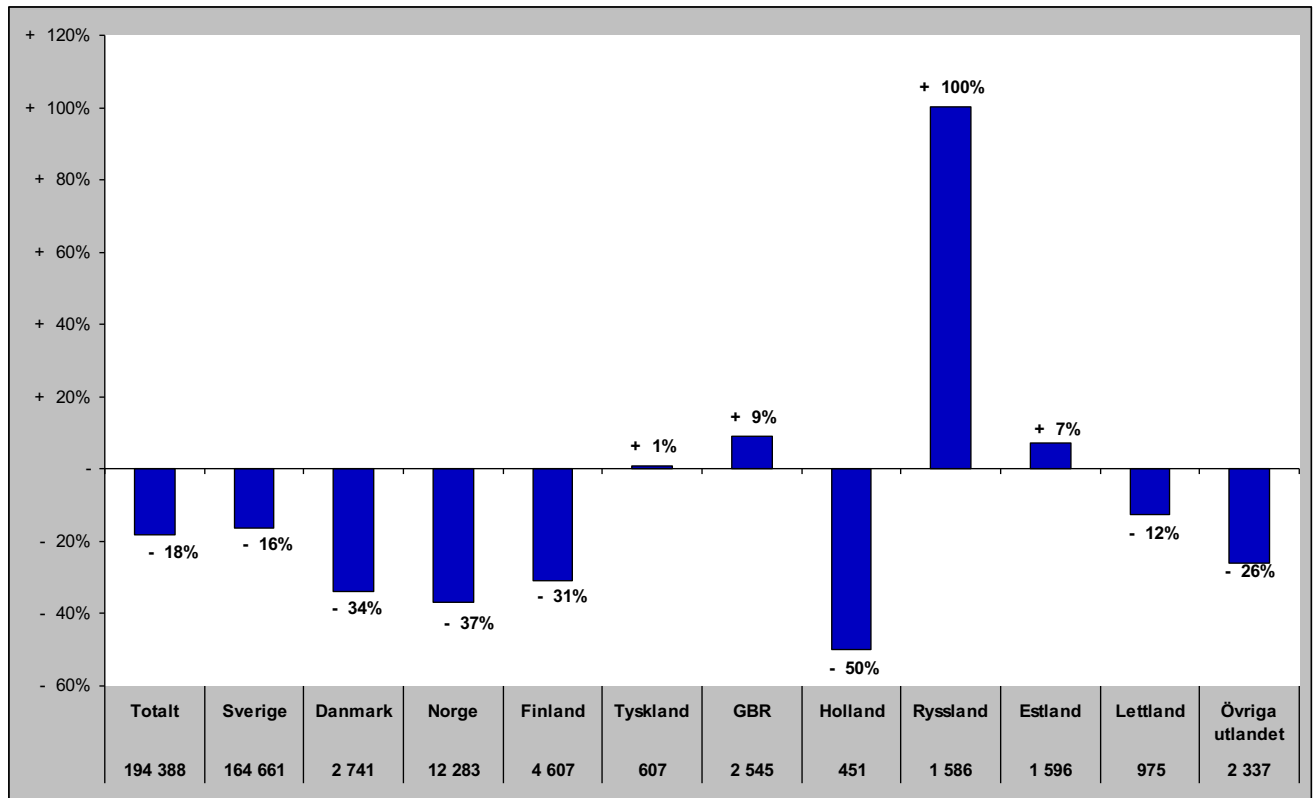

Senaste vintern (nov-apr)

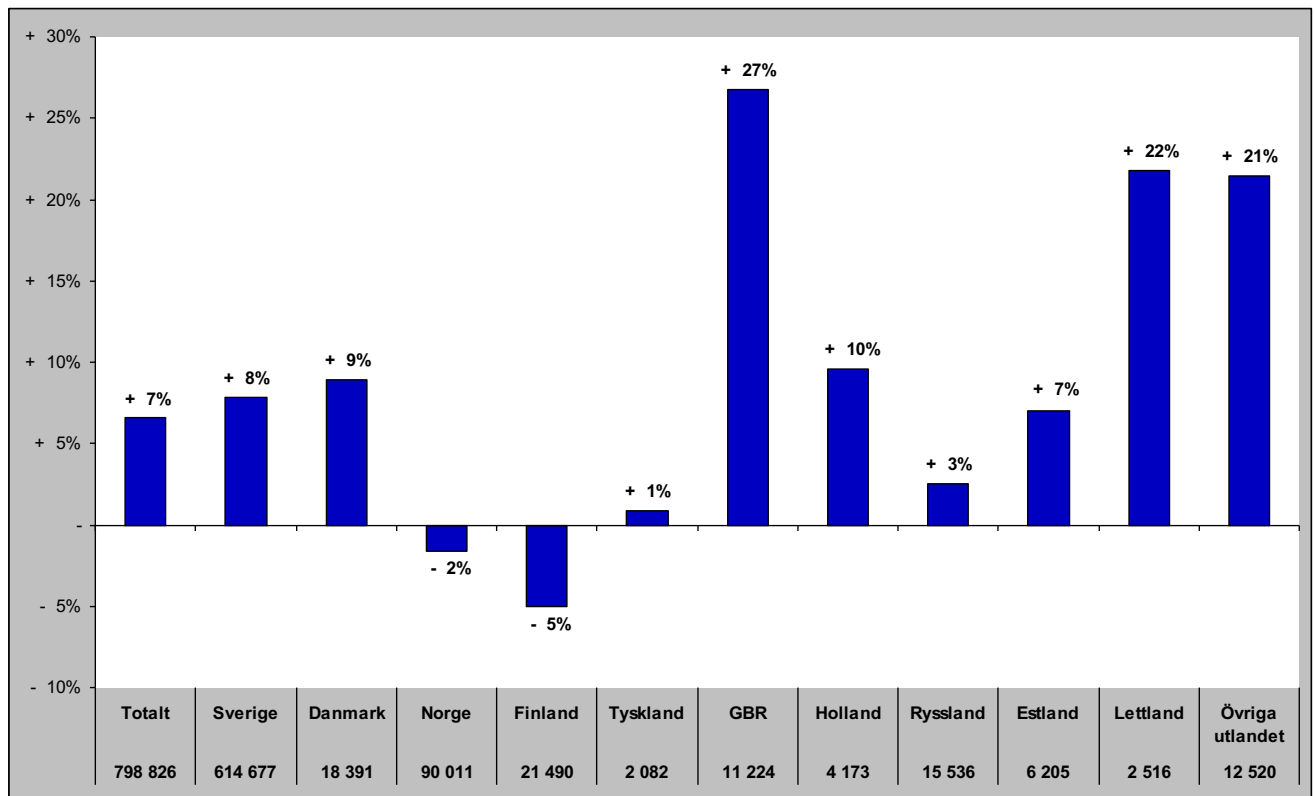

Gästnätter i Åre kommun (HSVCsol) marknader

Senaste sommaren (jun-sep)

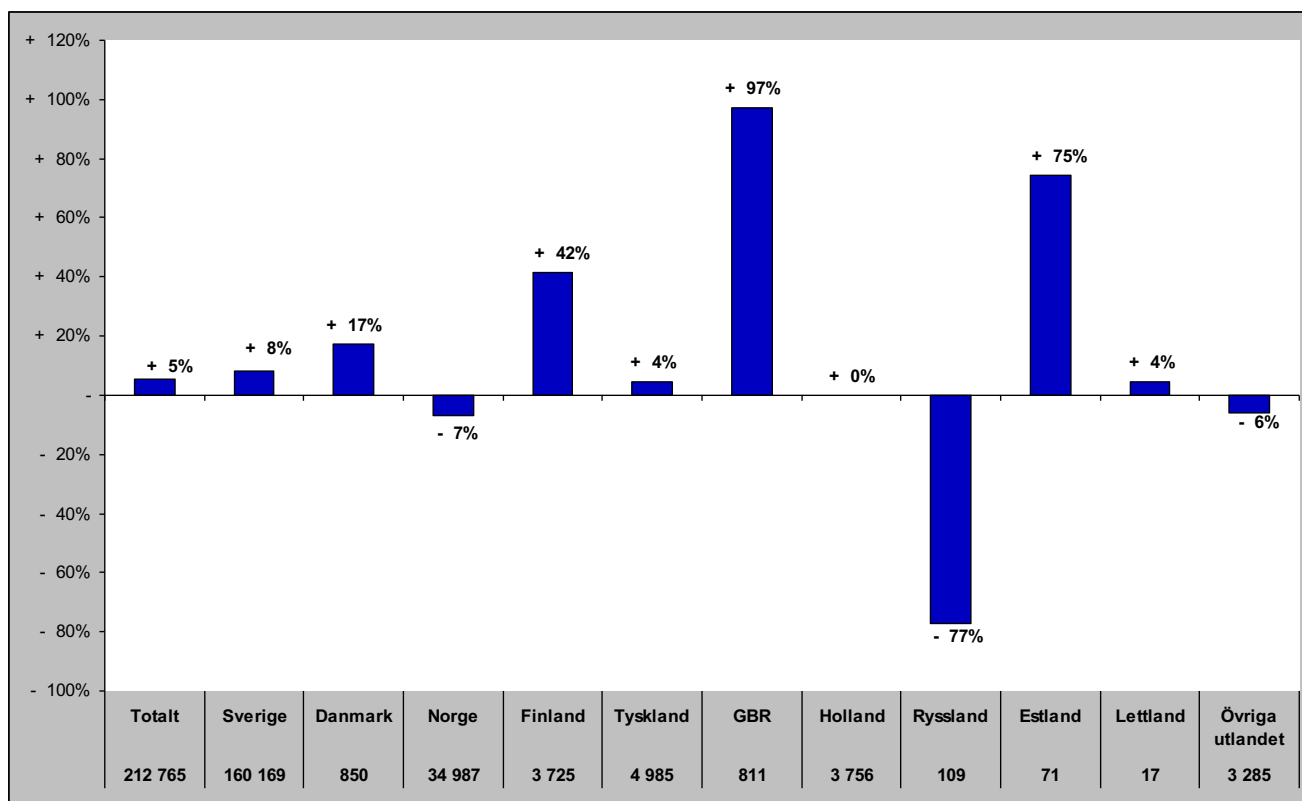

Senaste barmark (maj-okt)

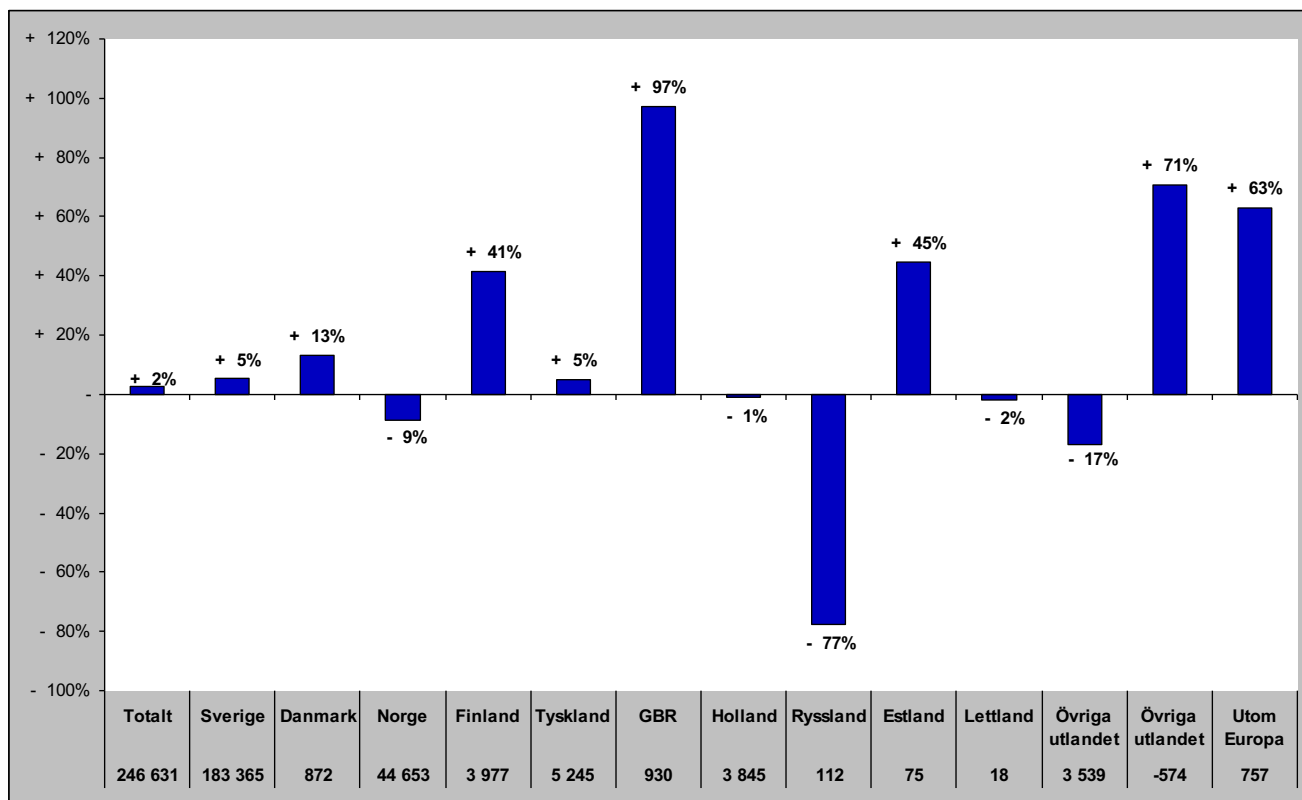

Gästnätter i Åre Kommun (HSVCsol) marknader

Senaste helåret

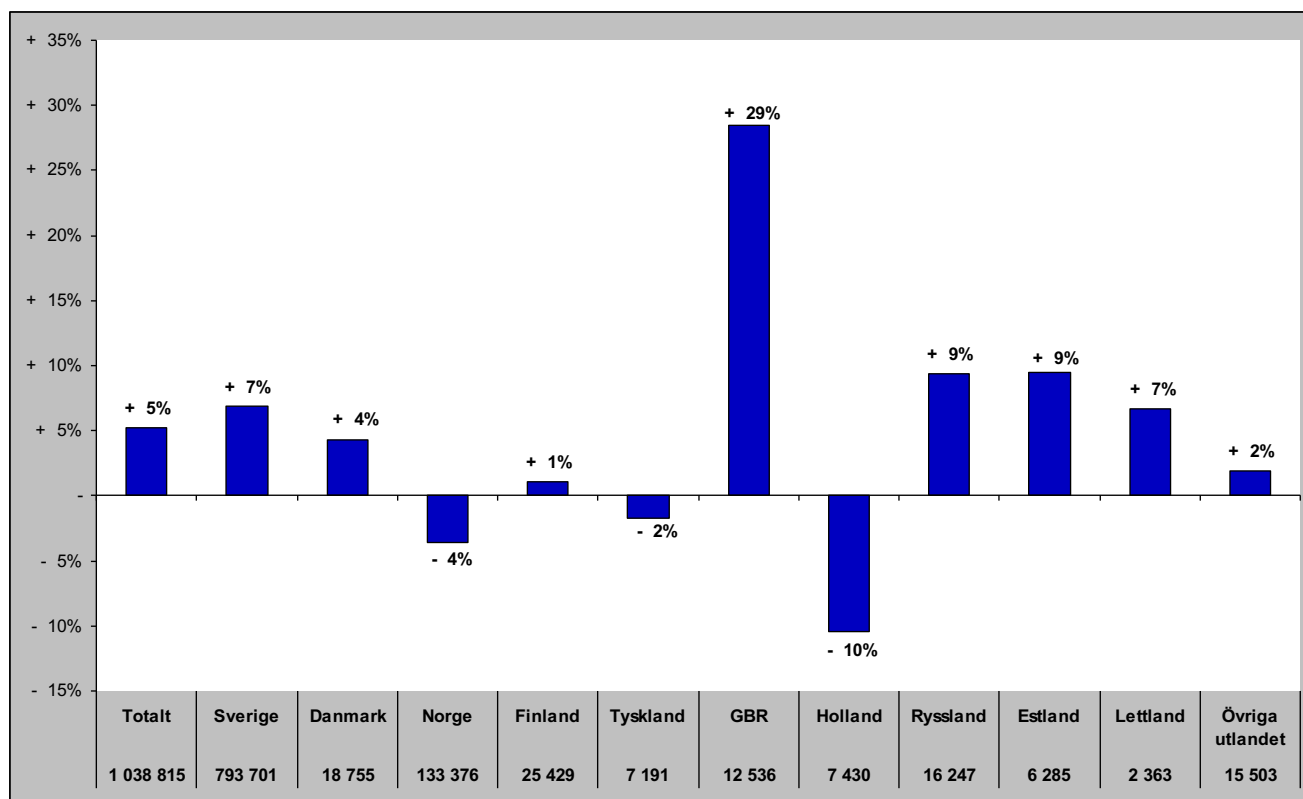

Gästnätter i Krokoms Kommun (HSVC)

Förändring gästnätter

Totalt antal gästnätter 68 217

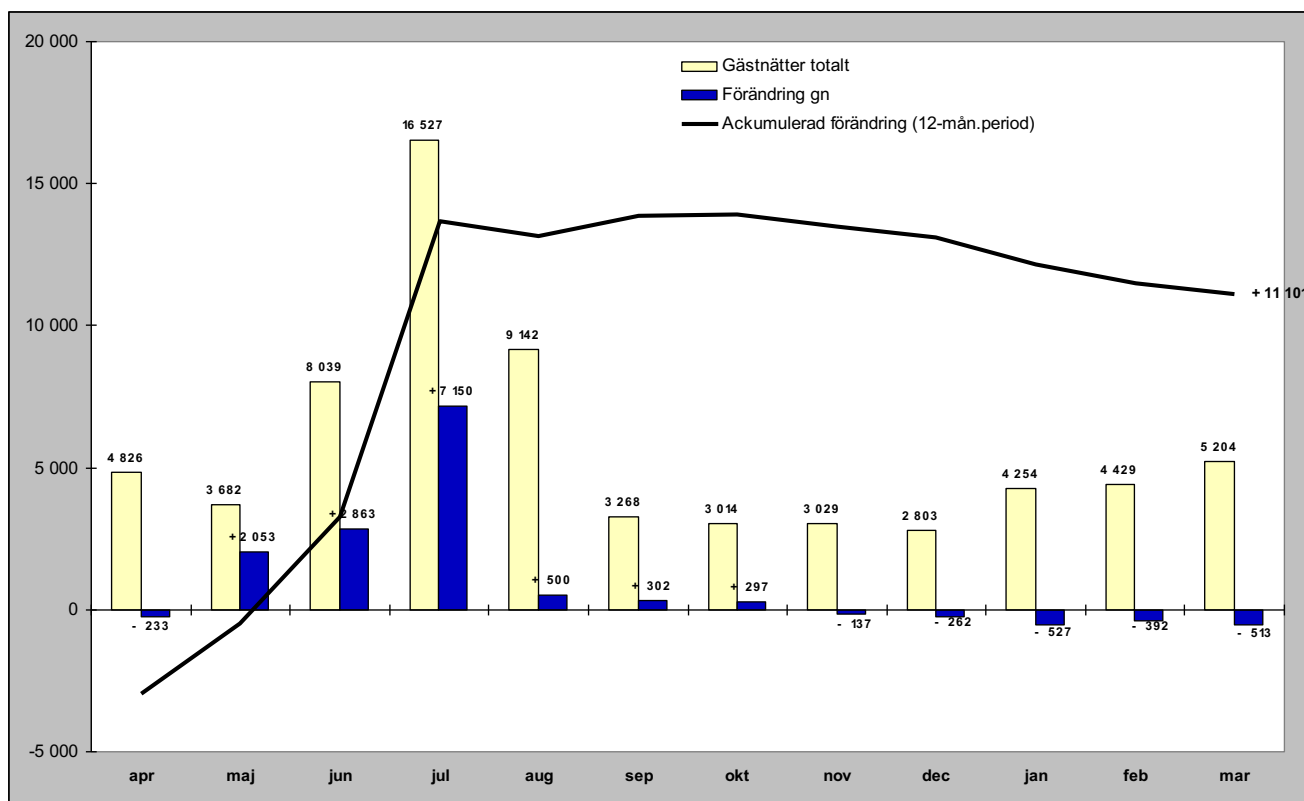

Relativ förändring

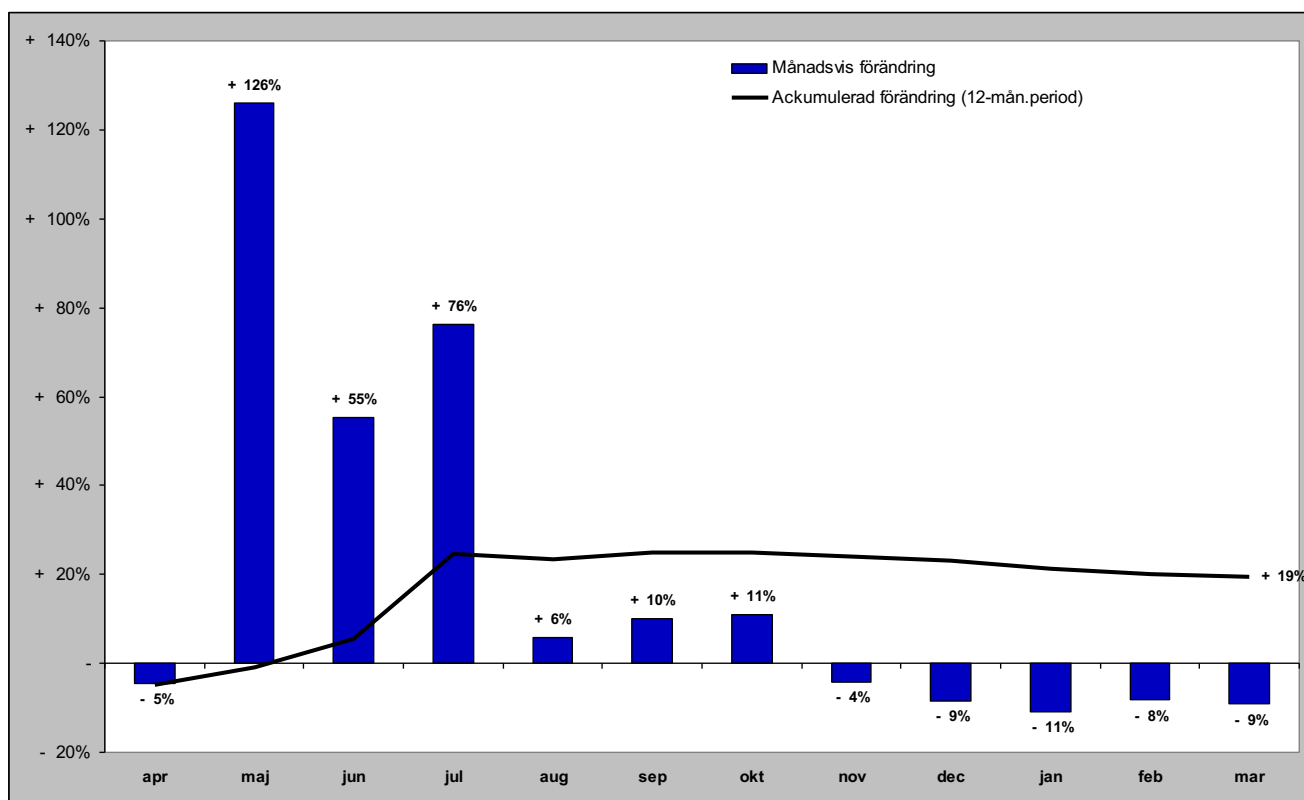

Gästnätter i Krokoms kommun (HSVC) marknader

Senaste månaden

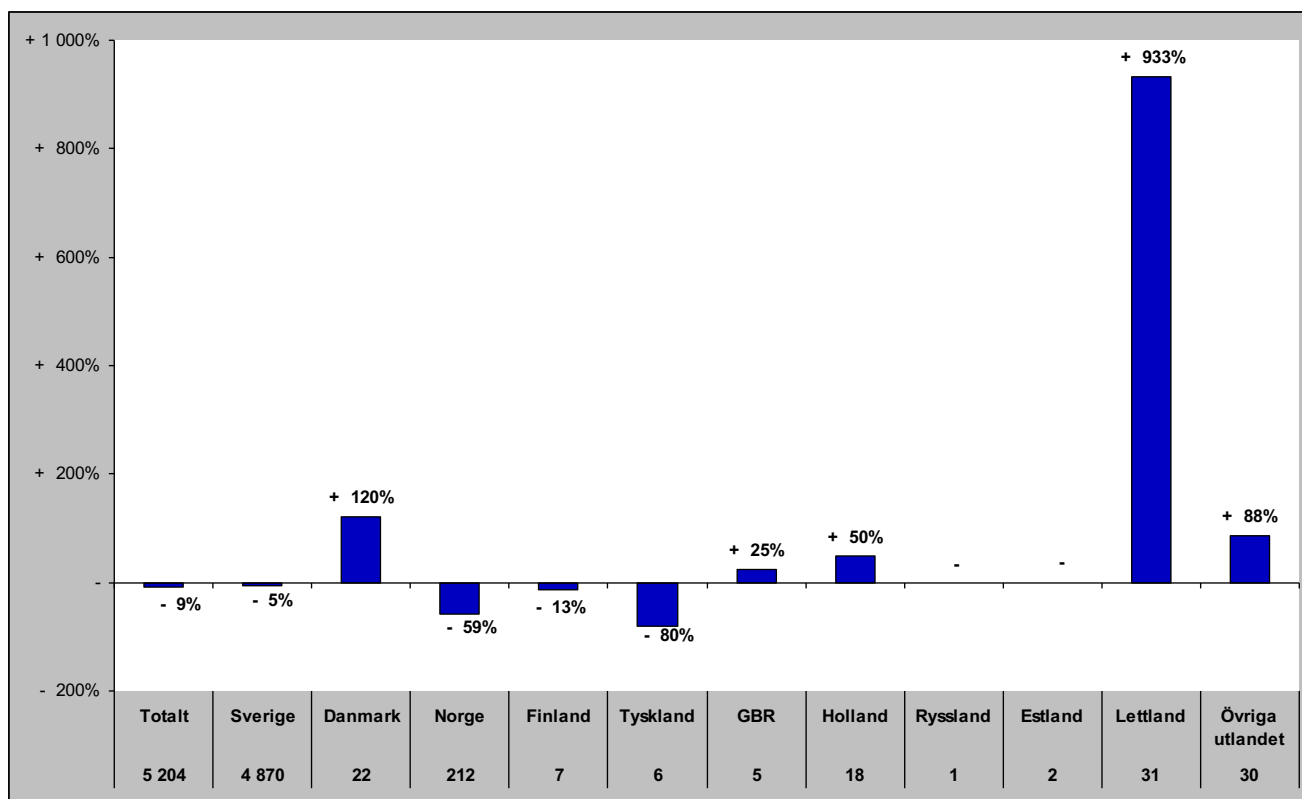

Senaste vintern (nov-apr)

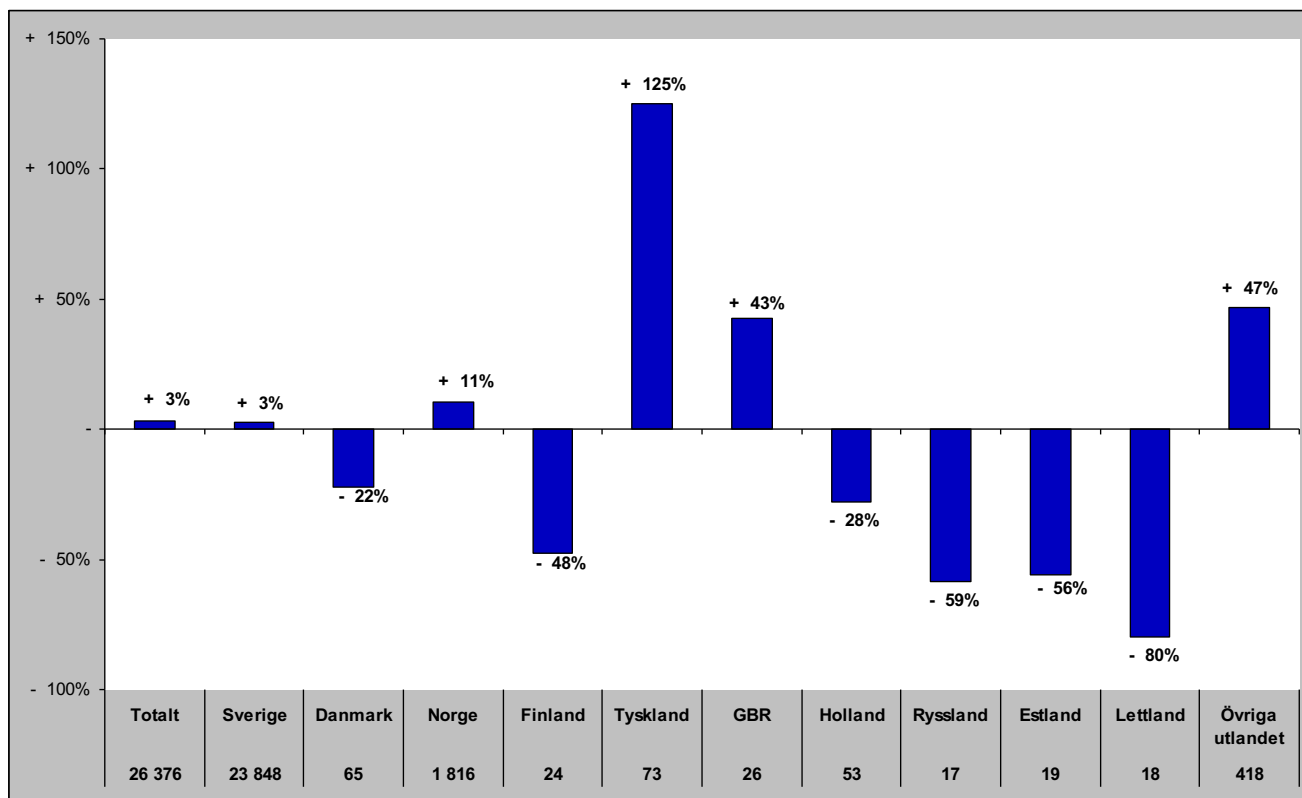

Gästnätter i Krokoms kommun (HSVC) marknader

Senaste sommaren (jun-sep)

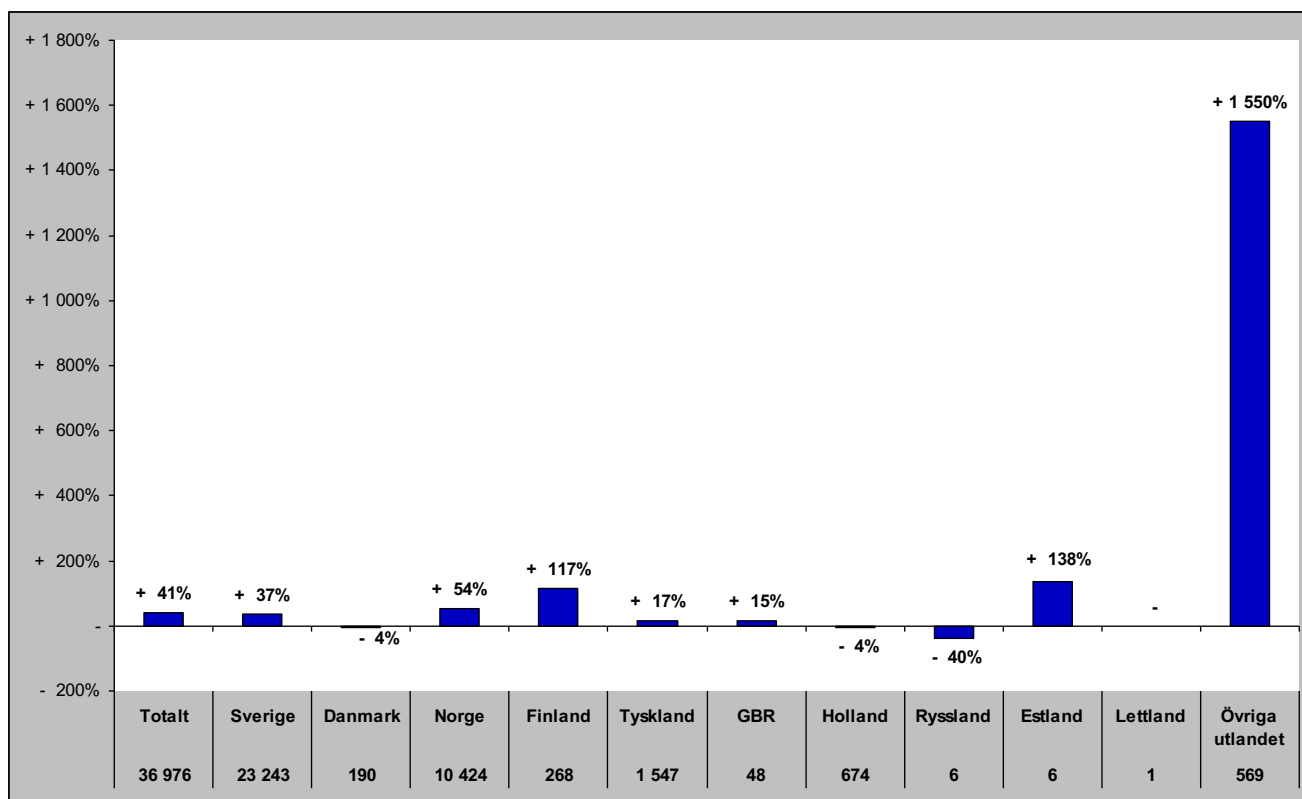

Senaste barmark (maj-okt)

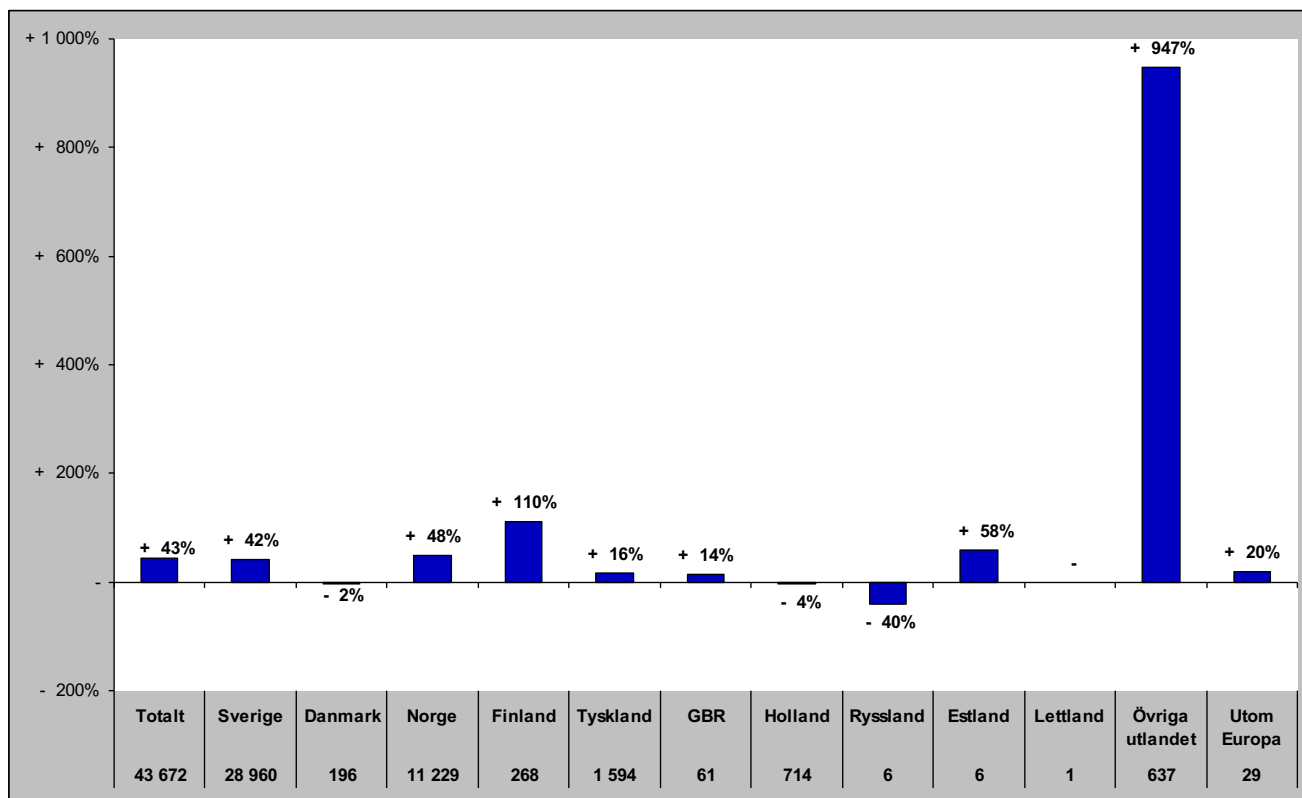

Gästnätter i Krokoms Kommun (HSVCsol) marknader

Senaste helåret

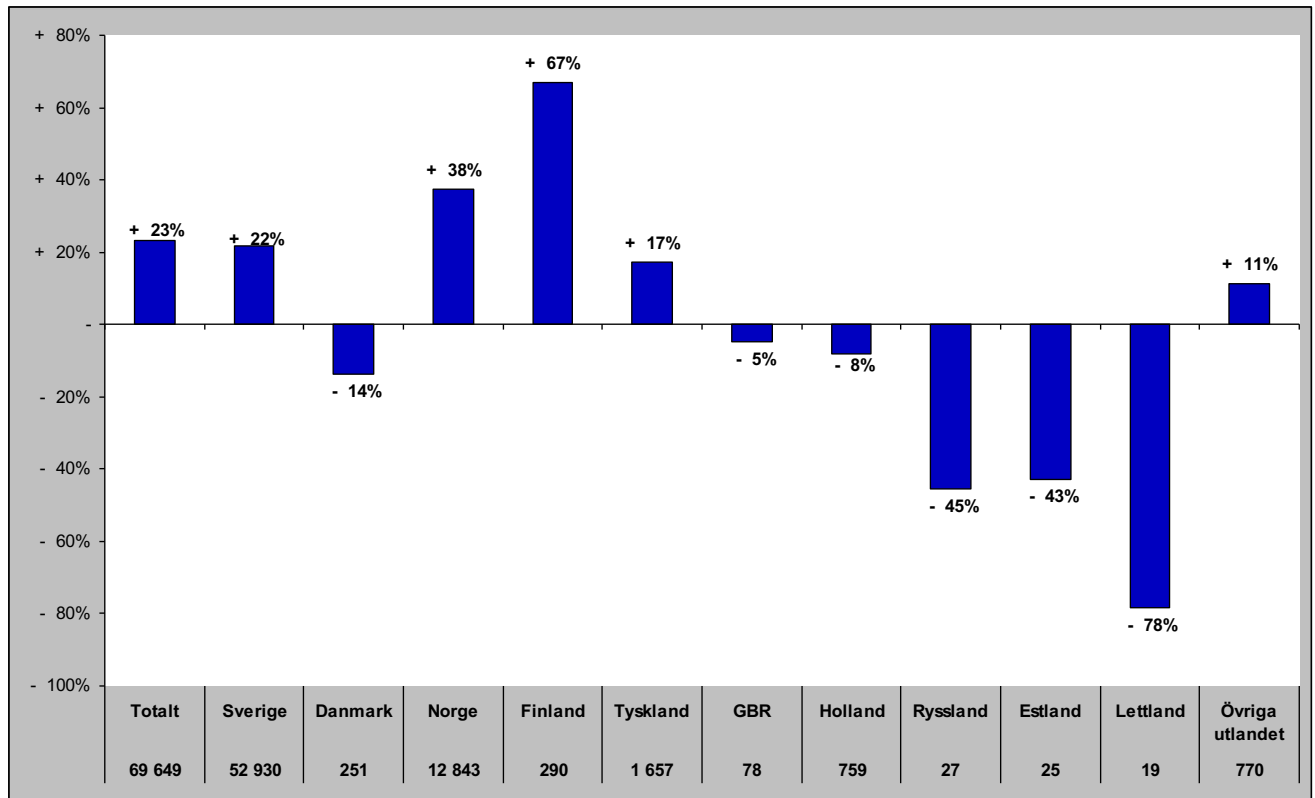

Gästnätter i Östersunds Kommun (HSVC)

Förändring gästnätter

Totalt antal gästnätter 414 711

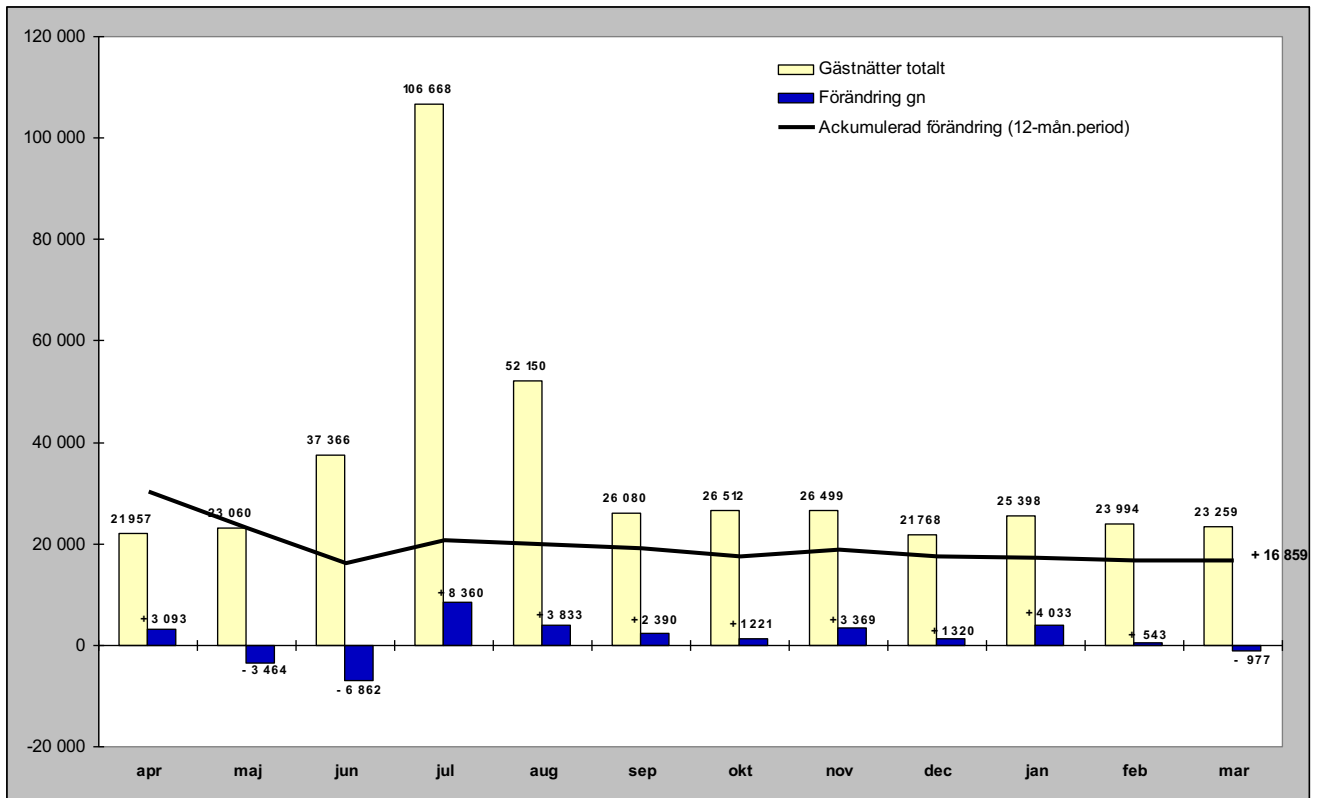

Relativ förändring

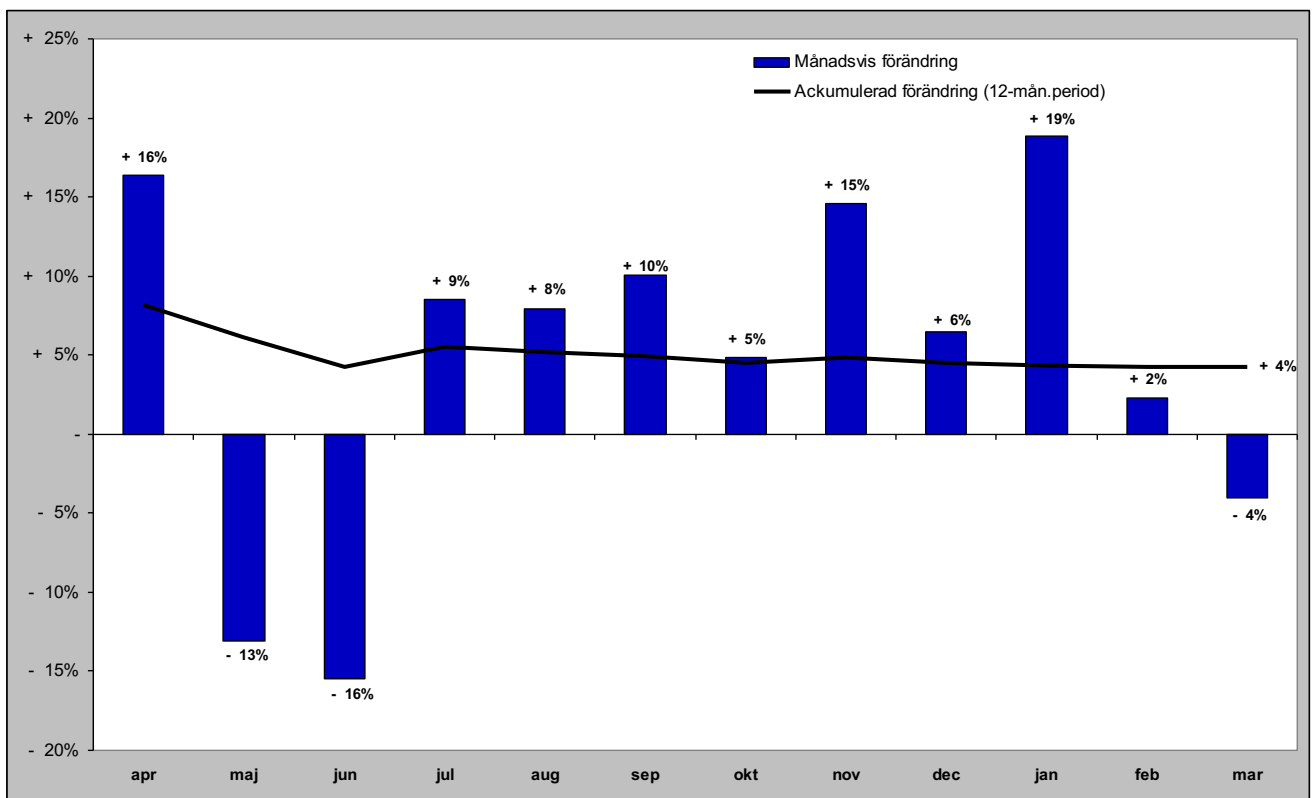

Gästnätter i Östersunds kommun (HSVC) marknader

Senaste månaden

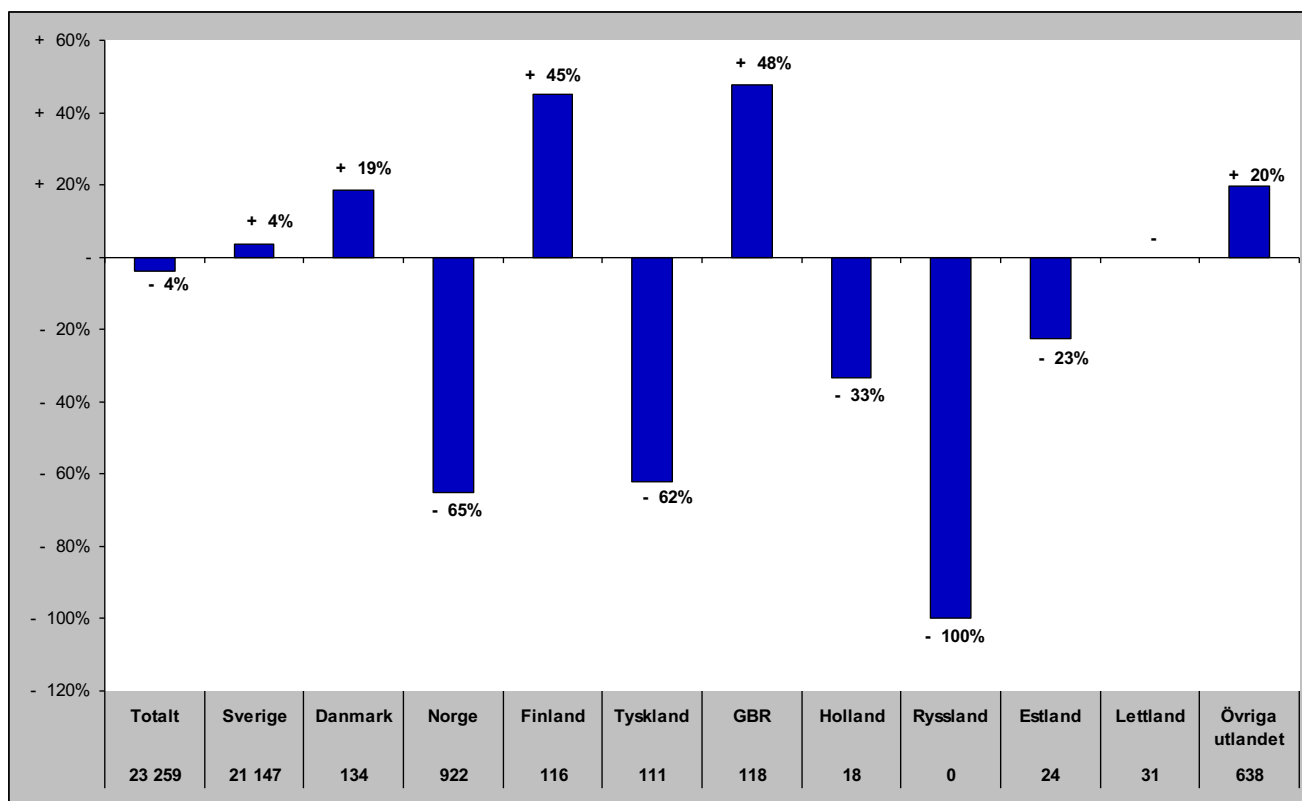

Senaste vintern (nov-apr)

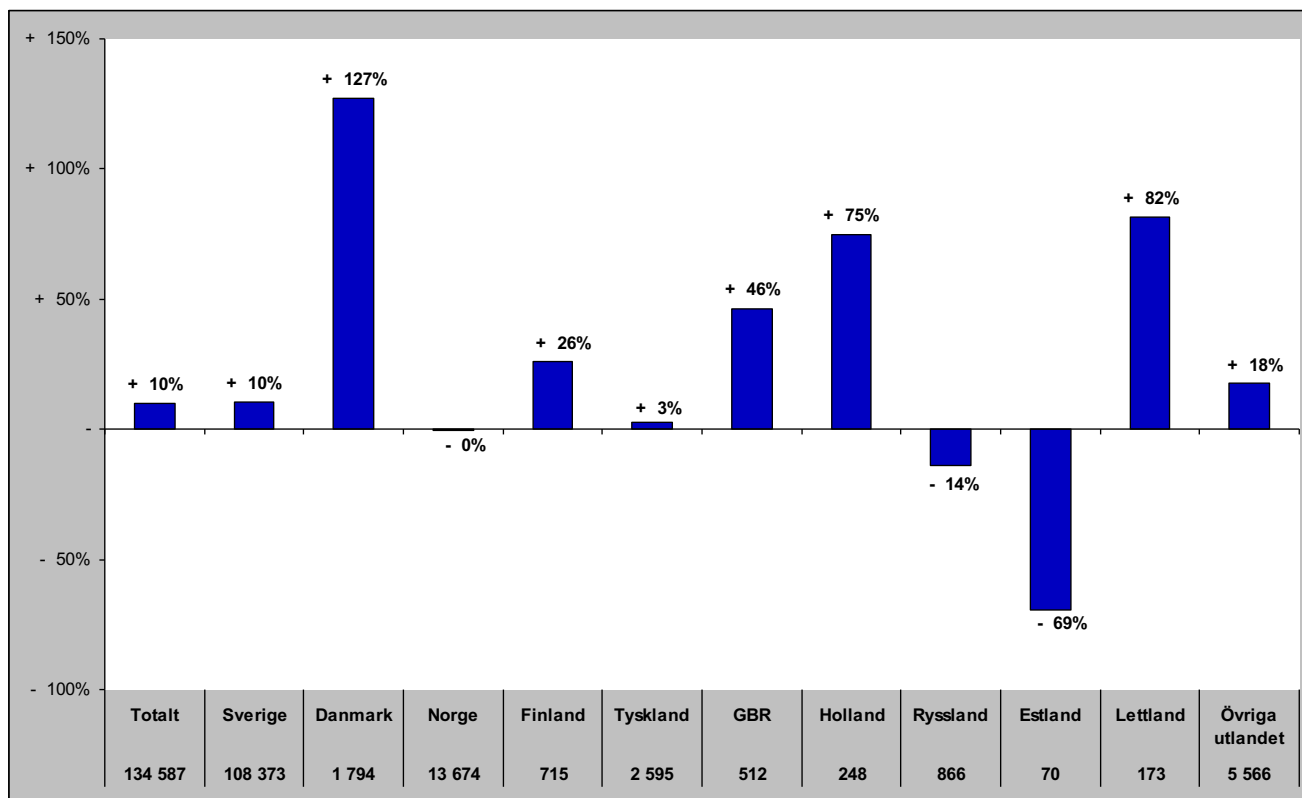

Gästnätter i Östersunds kommun (HSVC) marknader

Senaste sommaren (jun-sep)

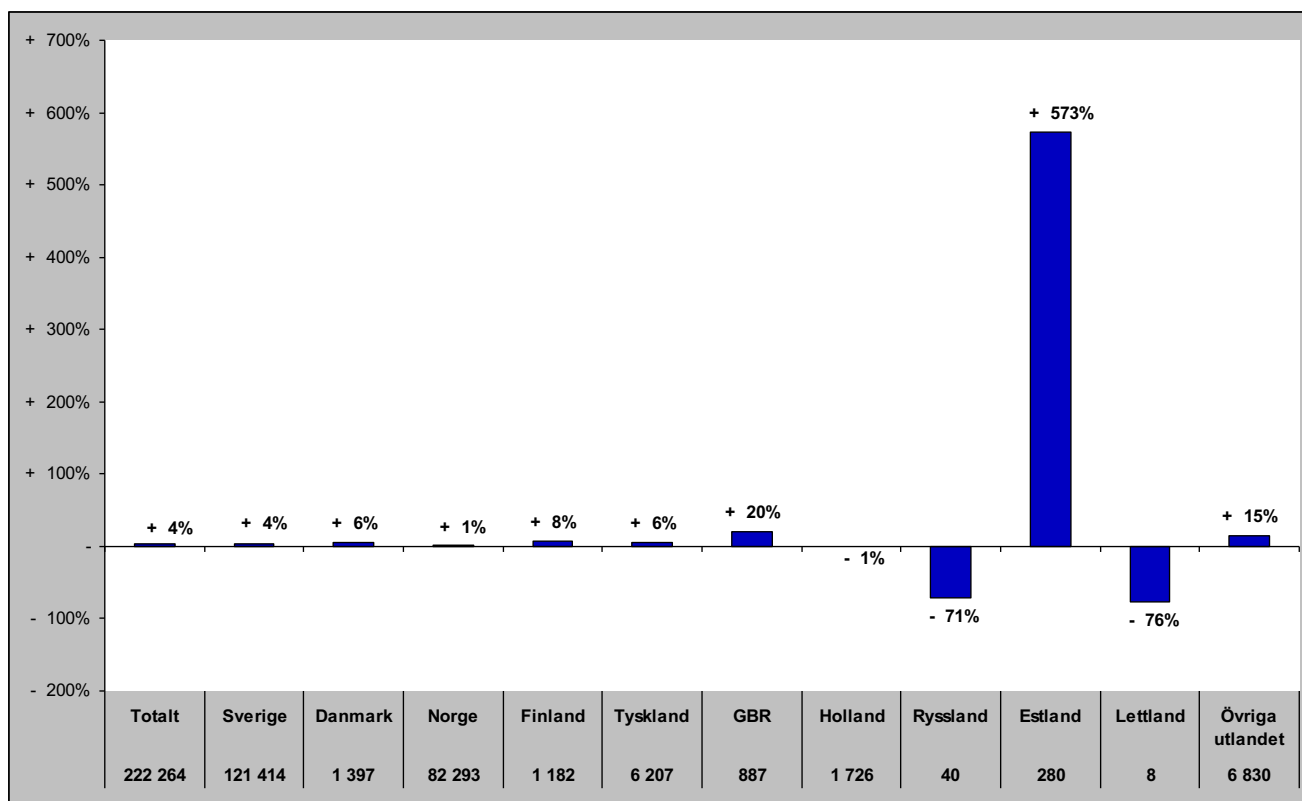

Senaste barmark (maj-okt)

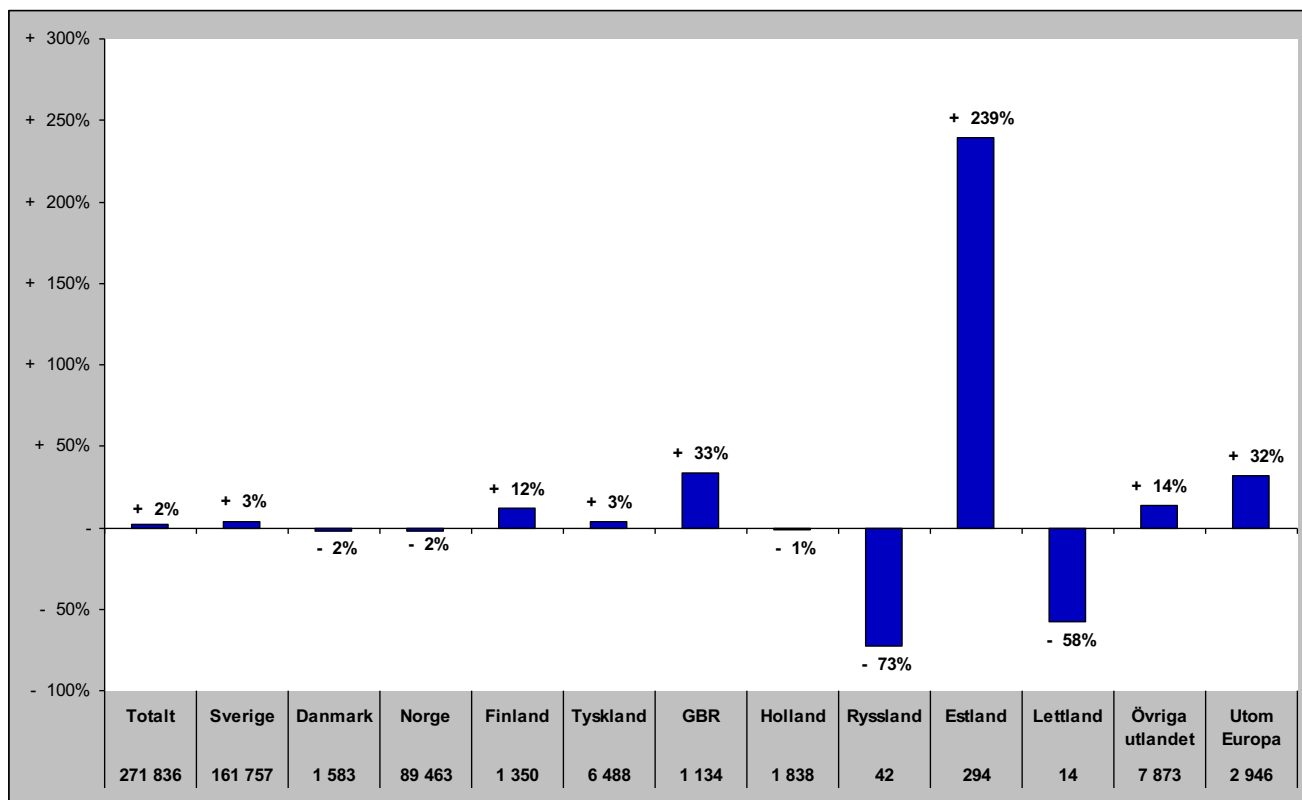

Gästnätter i Östersunds Kommun (HSVCsol) marknader

Senaste helåret

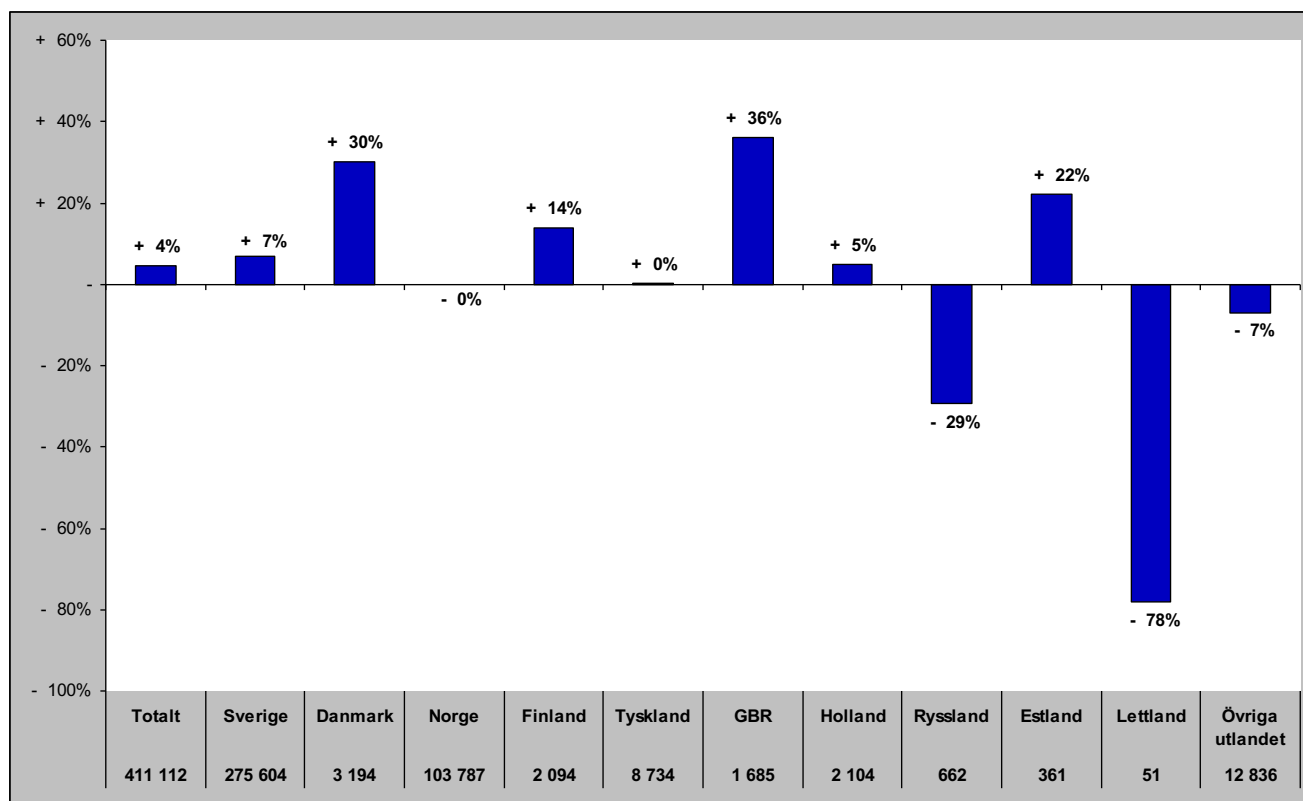

Gästnätter i Bräcke kommun (HSVC)

Förändring gästnätter

Totalt antal gästnätter 15 395

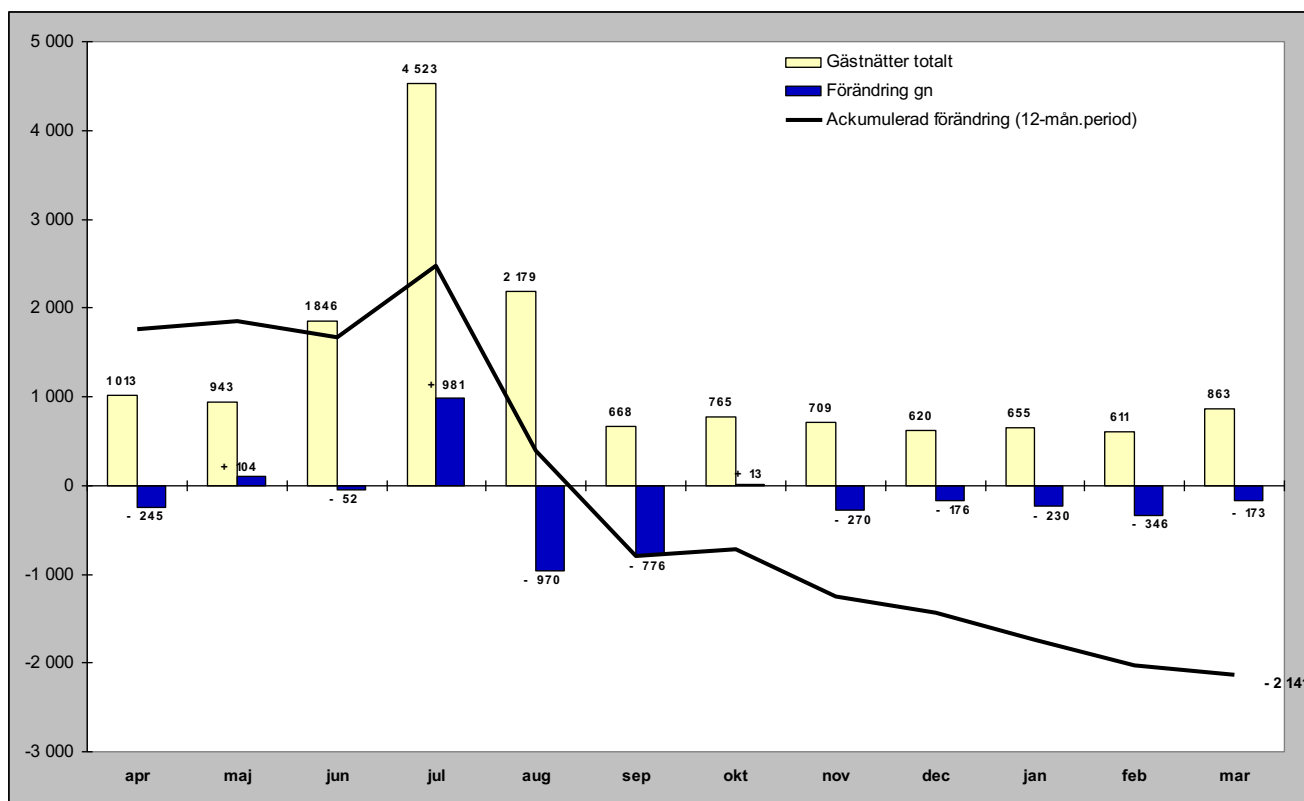

Relativ förändring

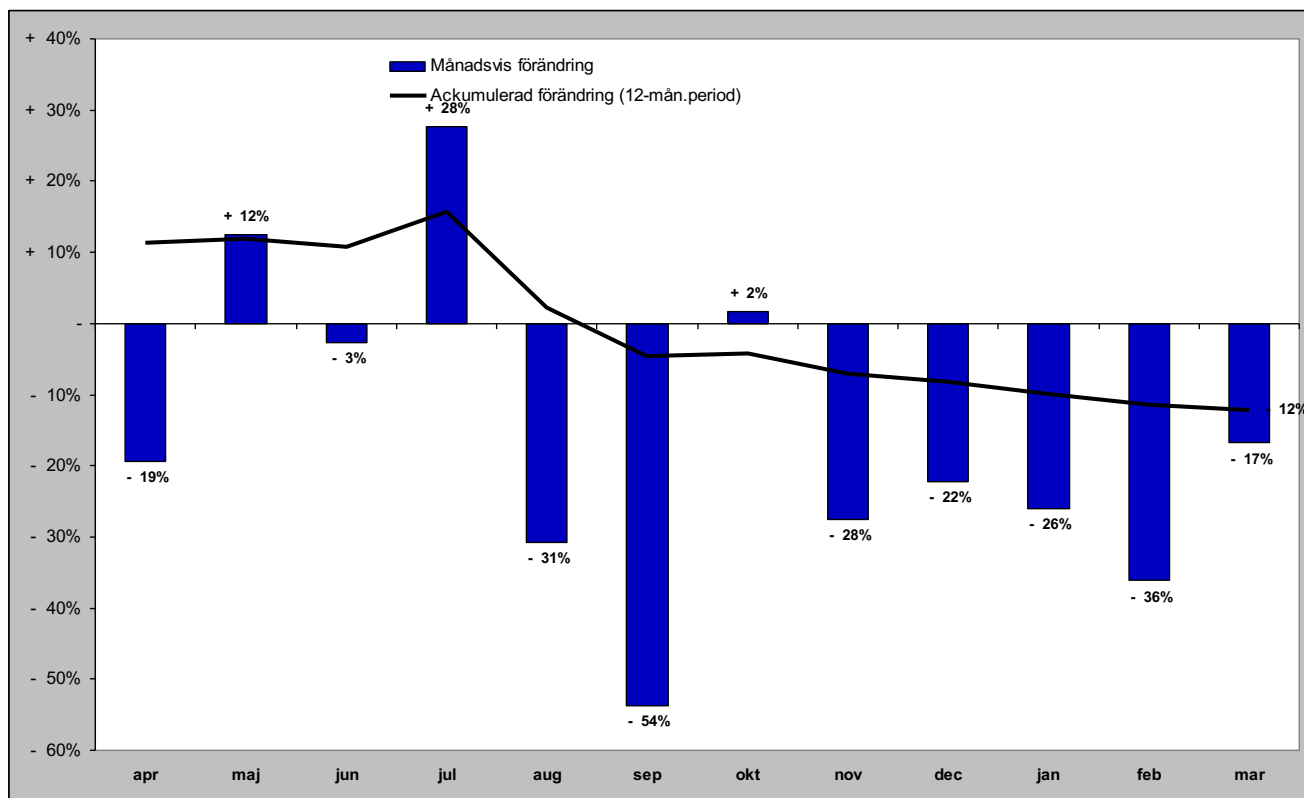

Gästnätter i Bräcke kommun (HSVC) marknader

Senaste månaden

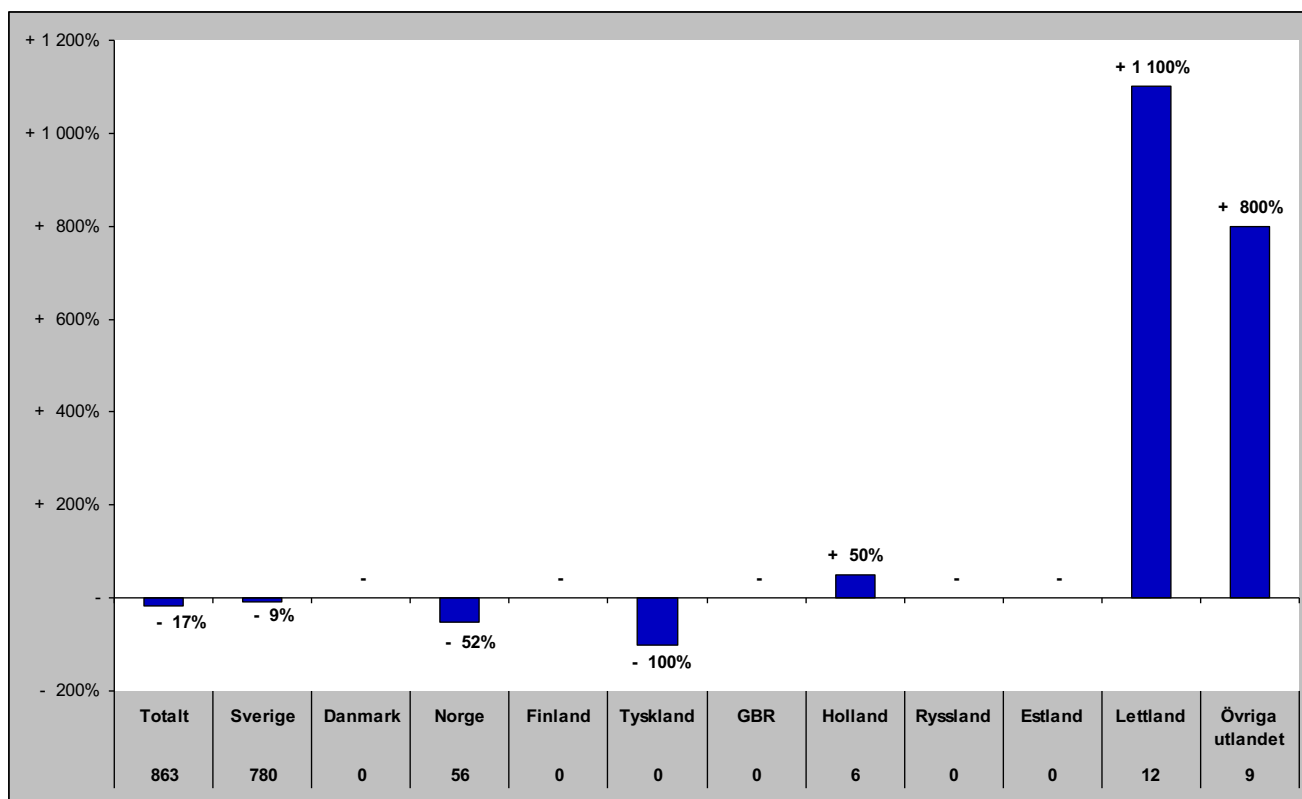

Senaste vintern (nov-apr)

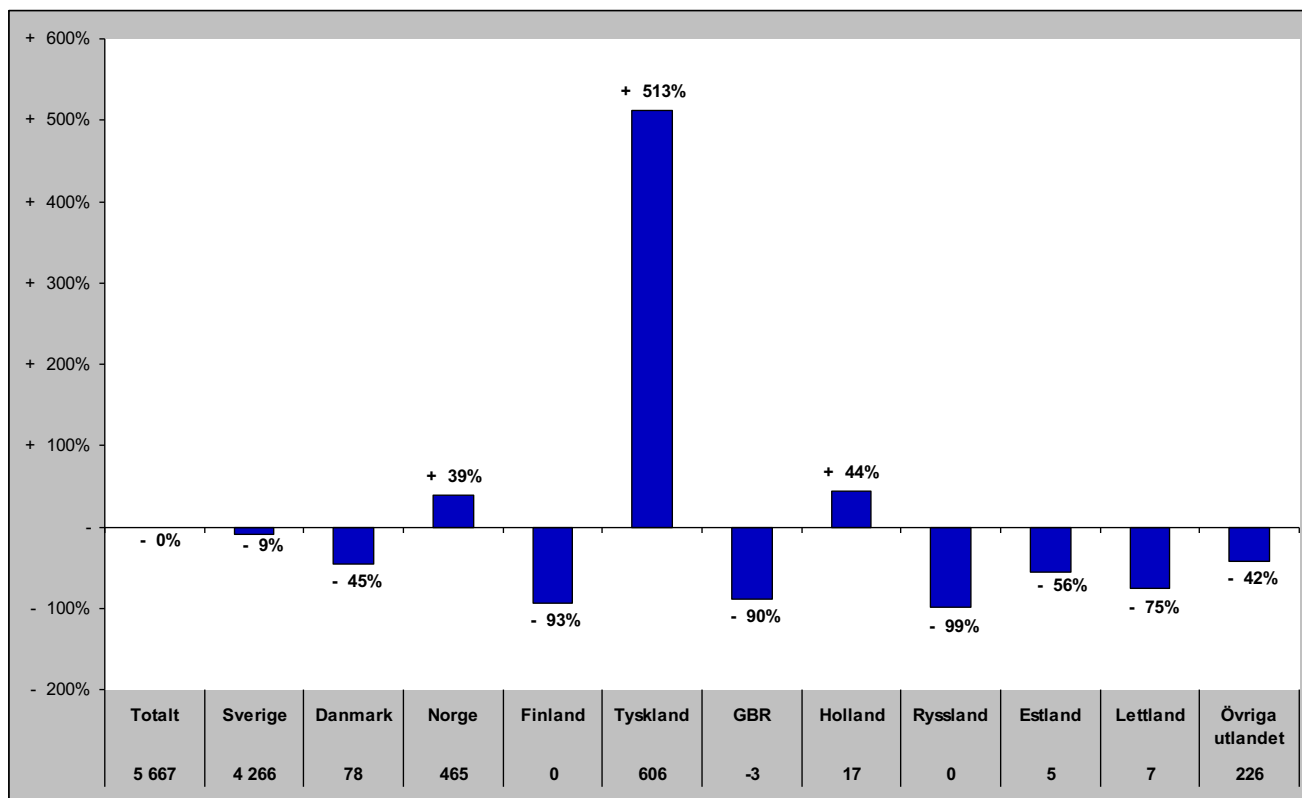

Gästnätter i Bräcke kommun (HSVC) marknader

Senaste sommaren (jun-sep)

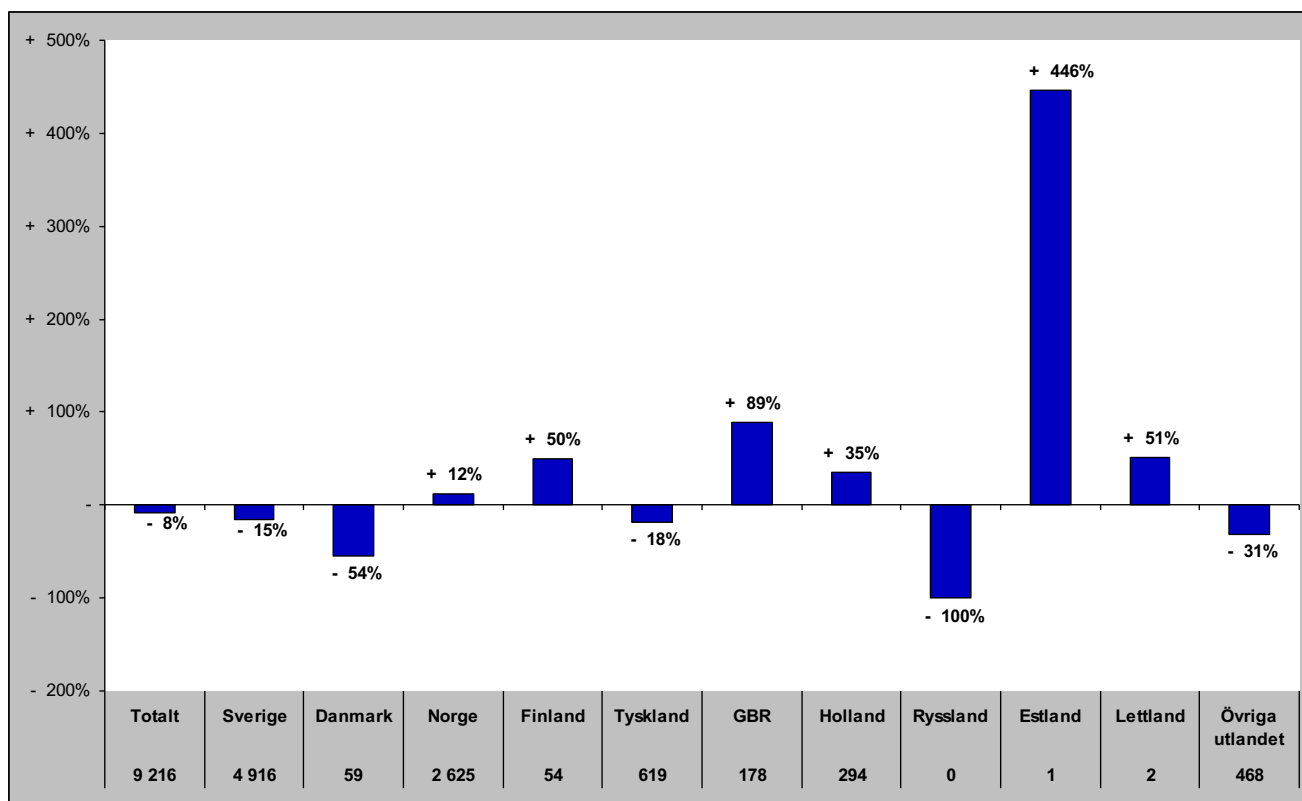

Senaste barmark (maj-okt)

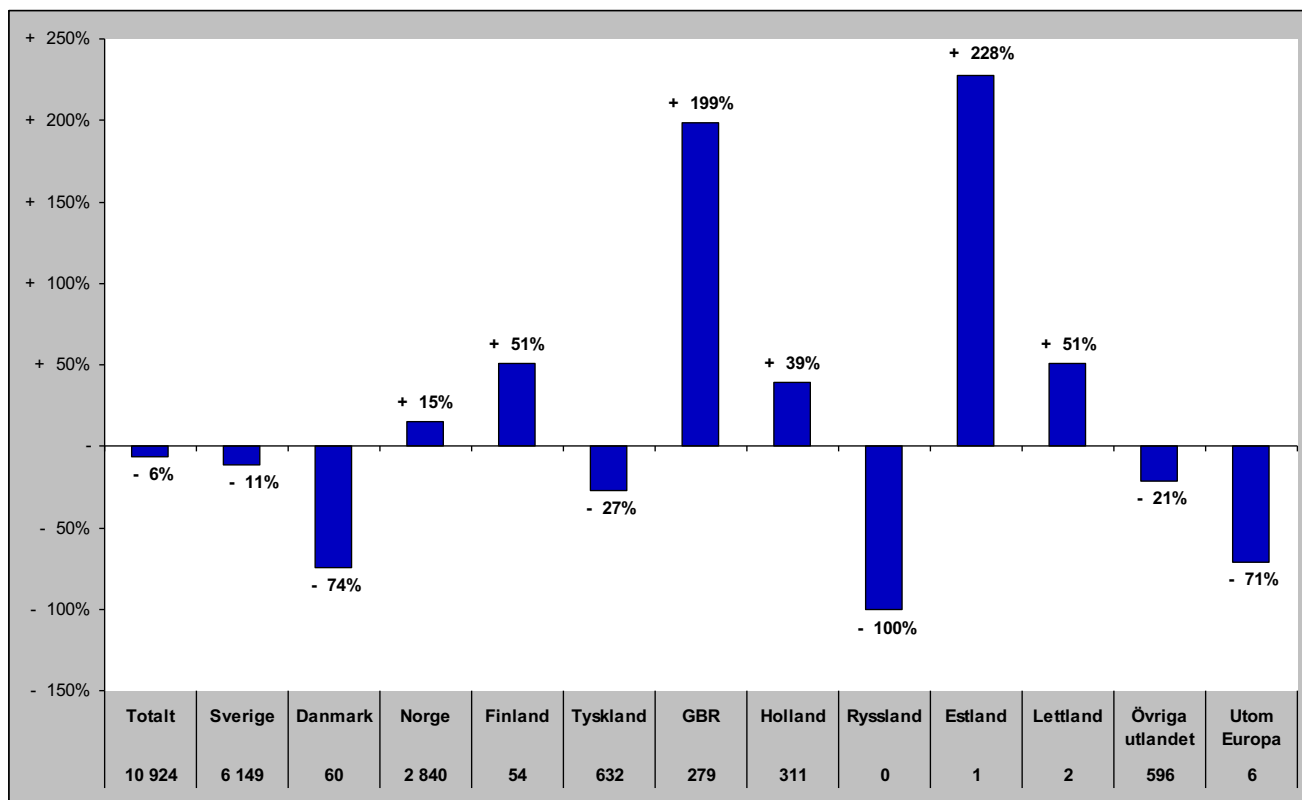

Gästnätter i Bräcke Kommun (HSVCsol) marknader

Senaste helåret

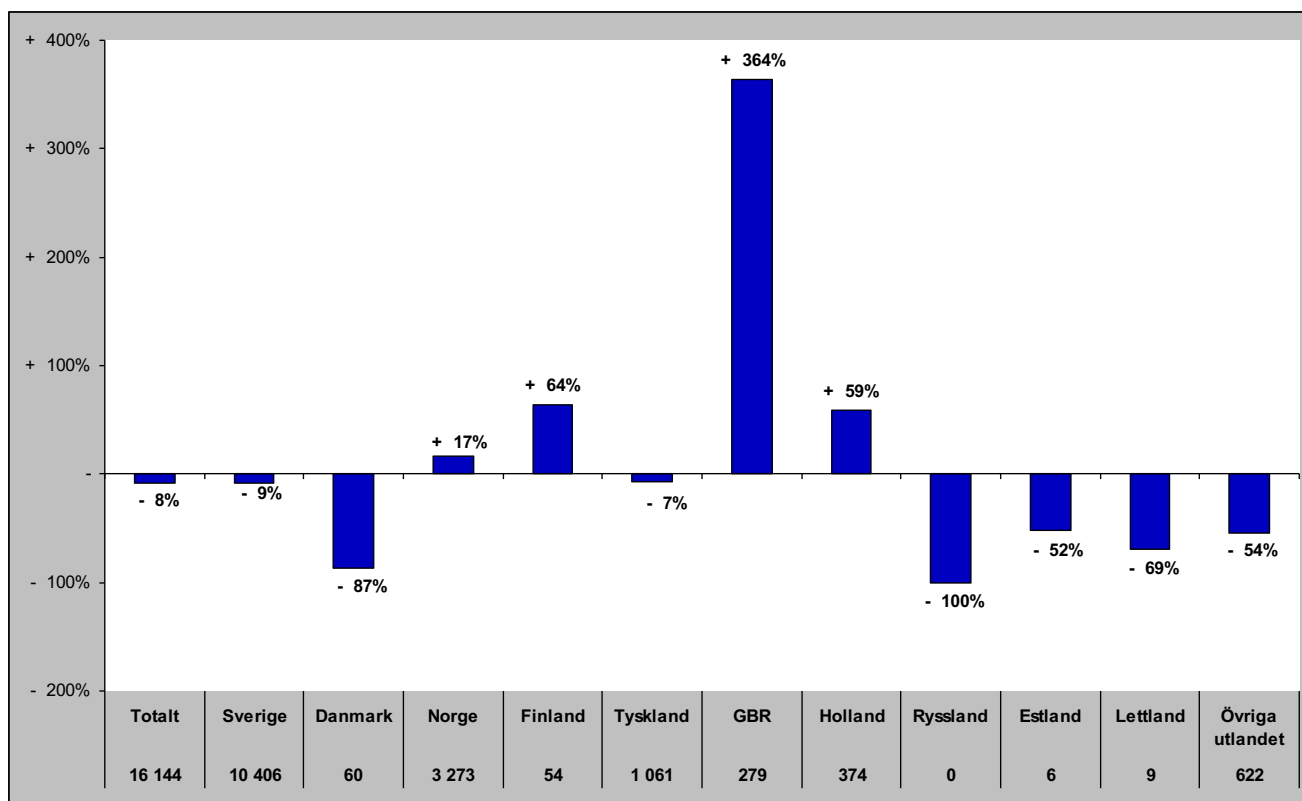

Gästnätter i Ragunda kommun (HSVC)

Förändring gästnätter

Totalt antal gästnätter 25 859

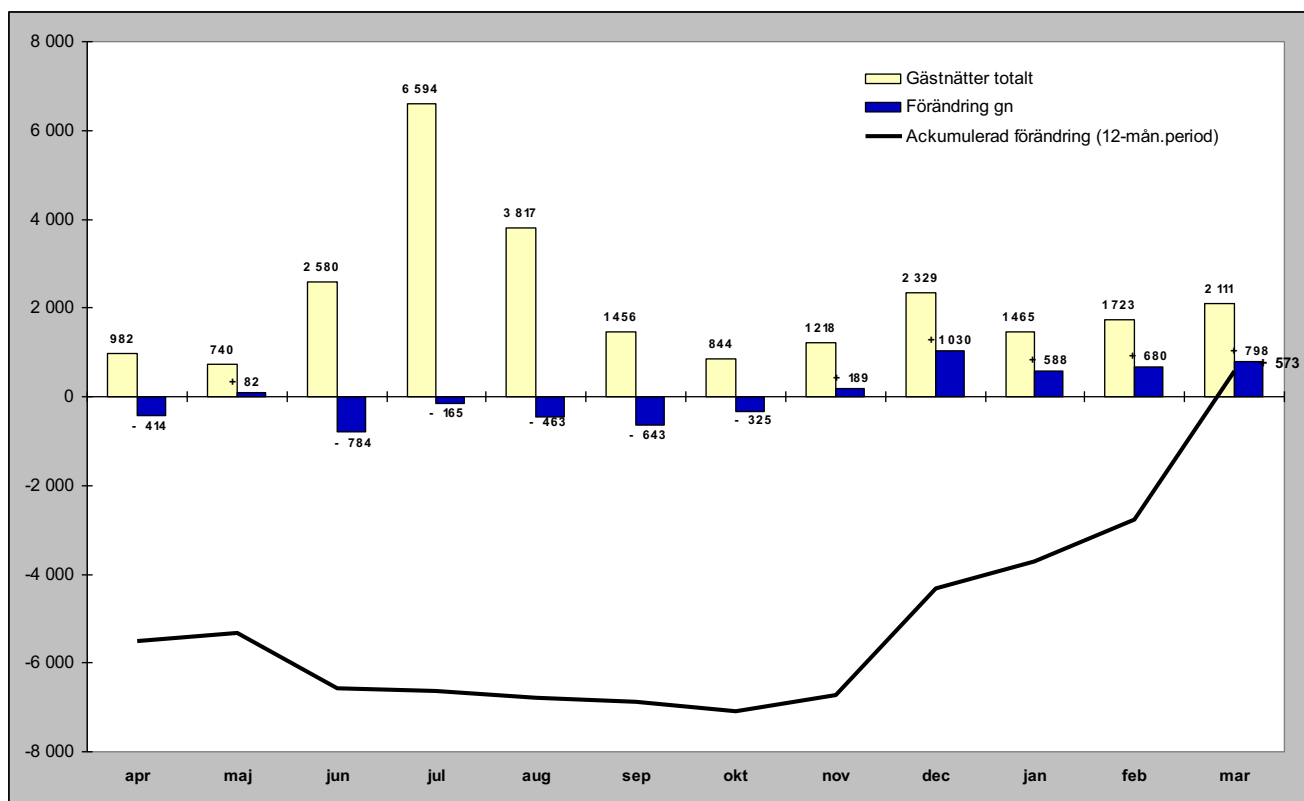

Relativ förändring

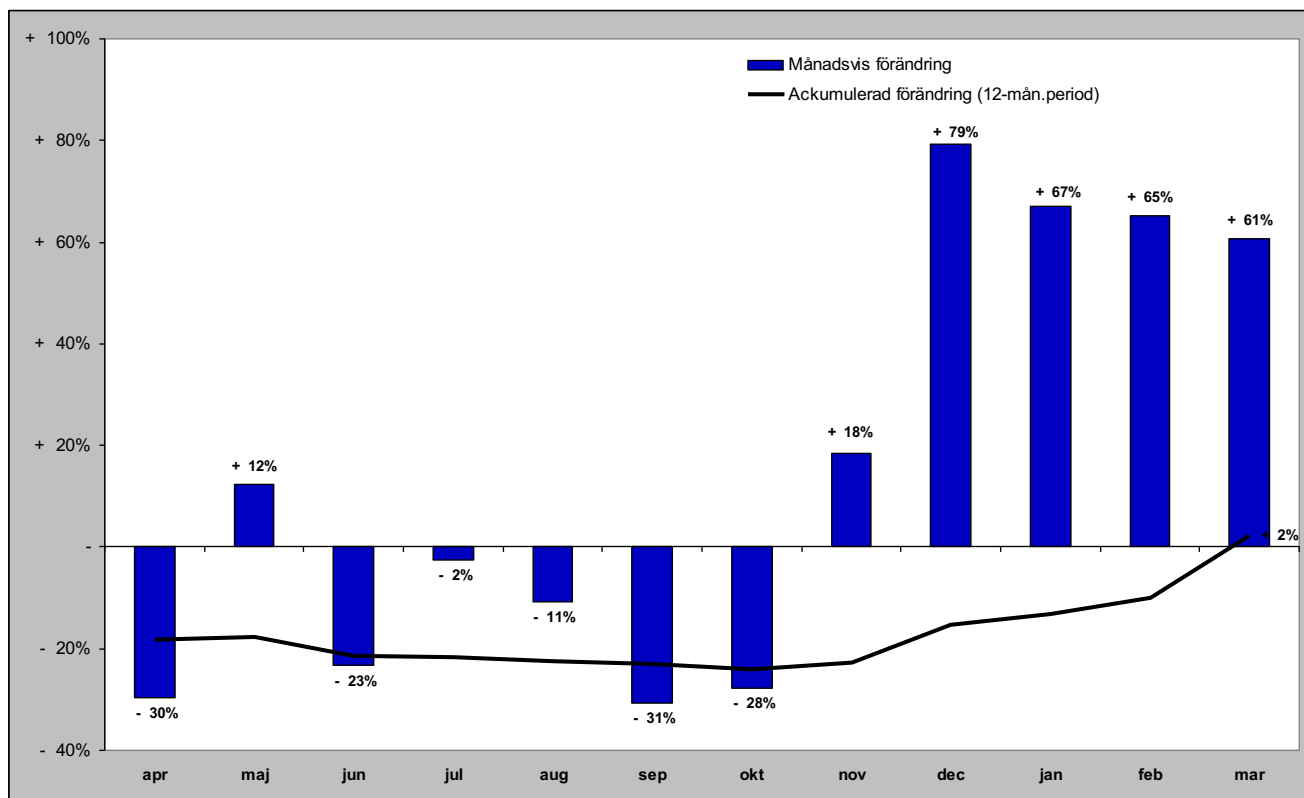

Gästnätter i Ragunda kommun (HSVC) marknader

Senaste månaden

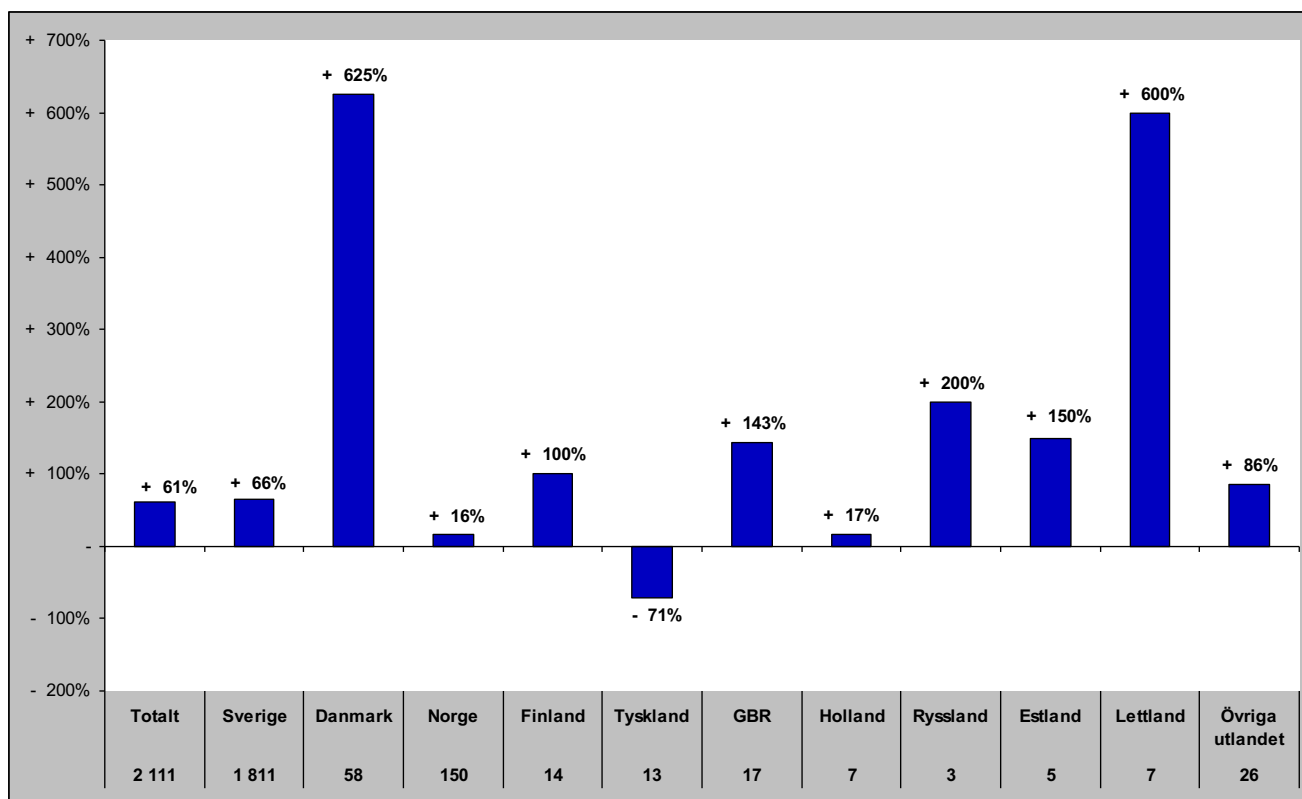

Senaste vintern (nov-apr)

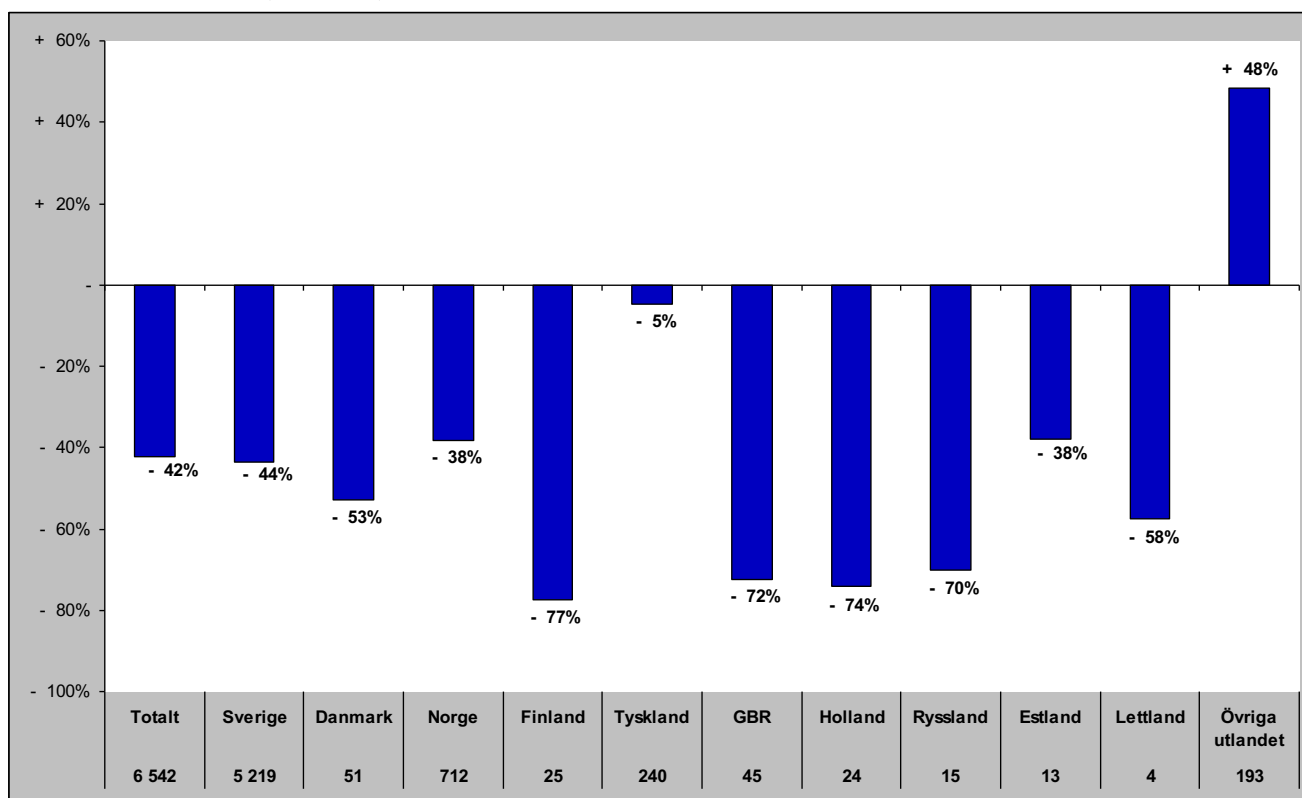

Gästnätter i Ragunda kommun (HSVC) marknader

Senaste sommaren (jun-sep)

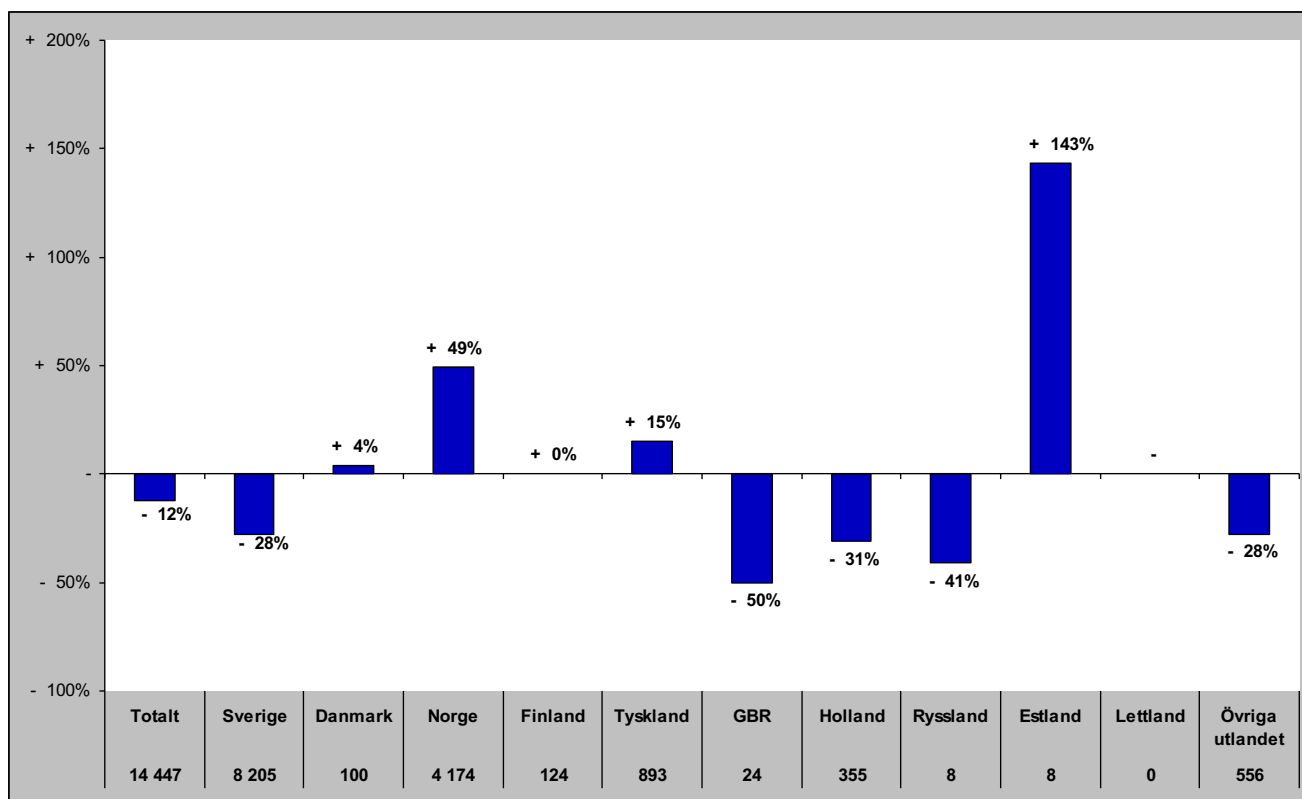

Senaste barmark (maj-okt)

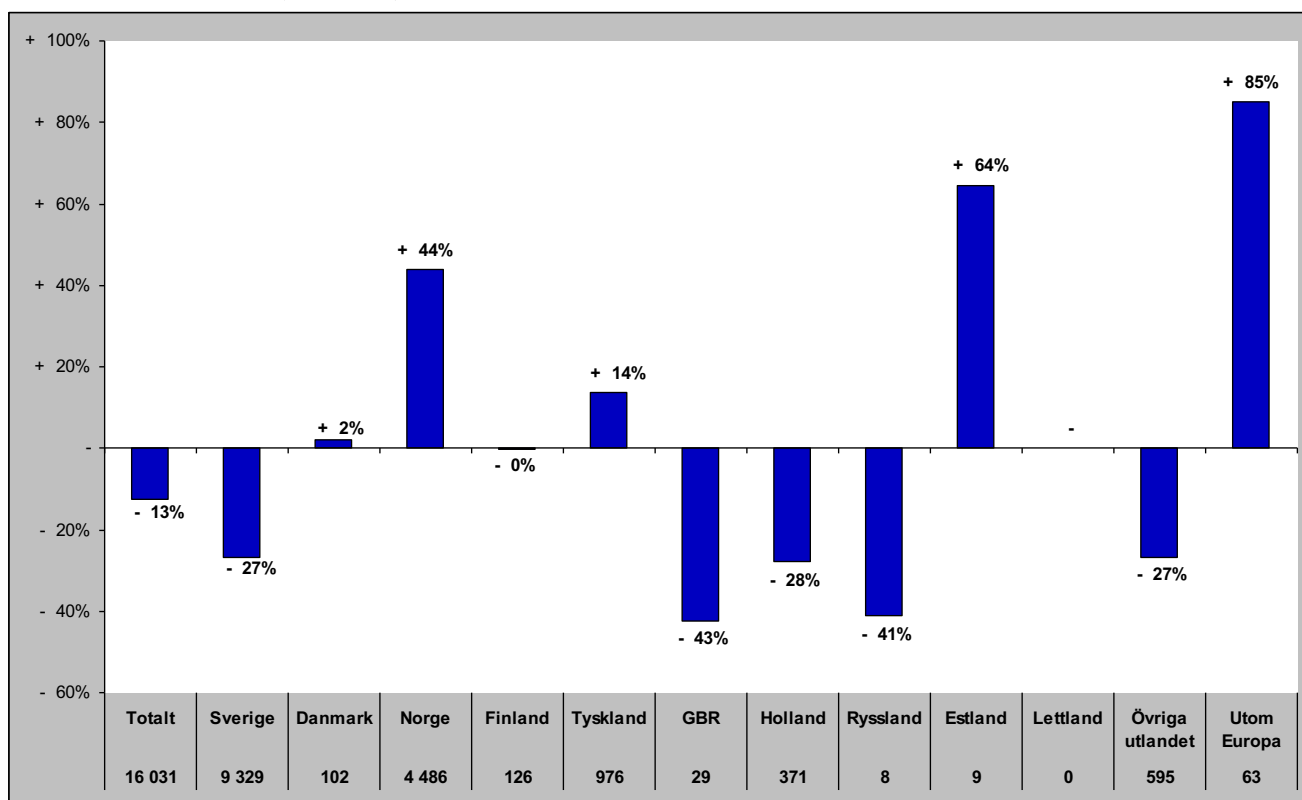

Gästnätter i Ragunda Kommun (HSVCsol) marknader

Senaste helåret

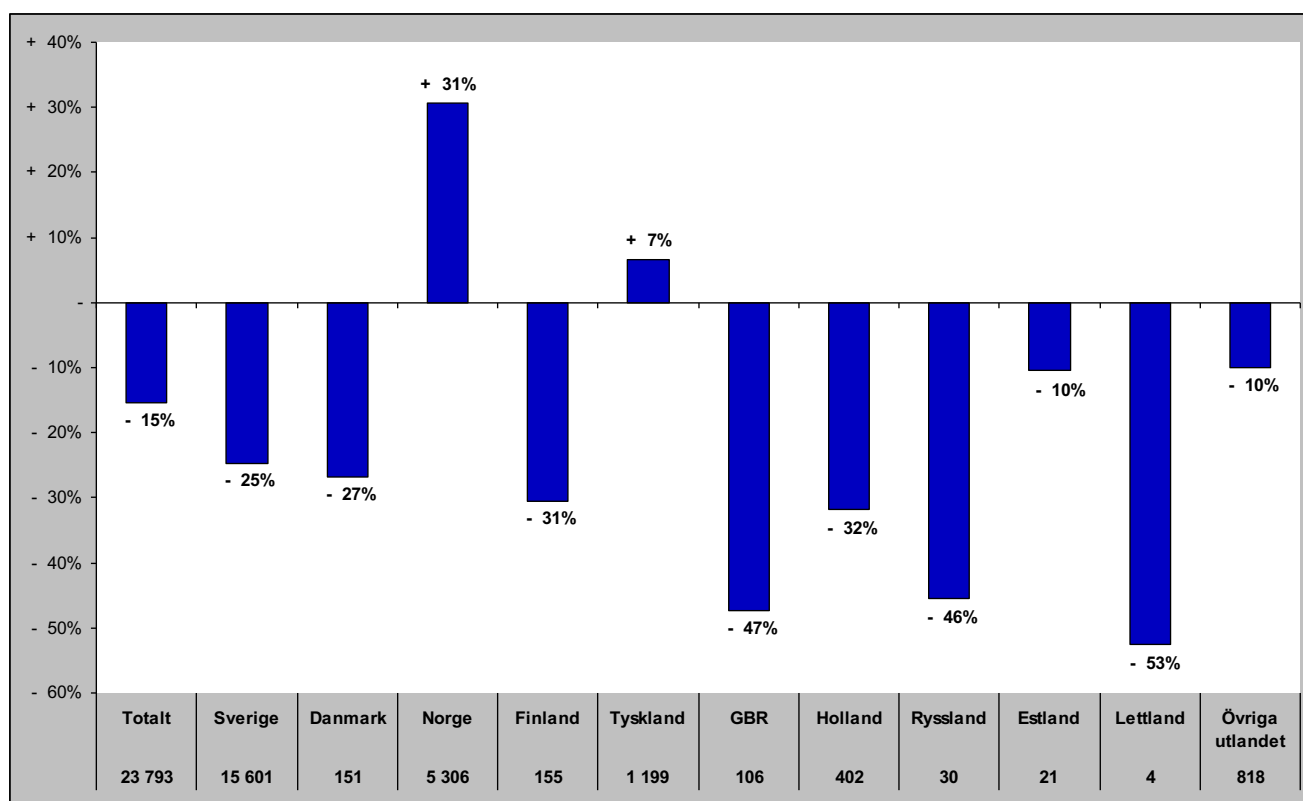

Gästnätter i Strömsunds Kommun (HSVC)

Förändring gästnätter

Totalt antal gästnätter 94 064

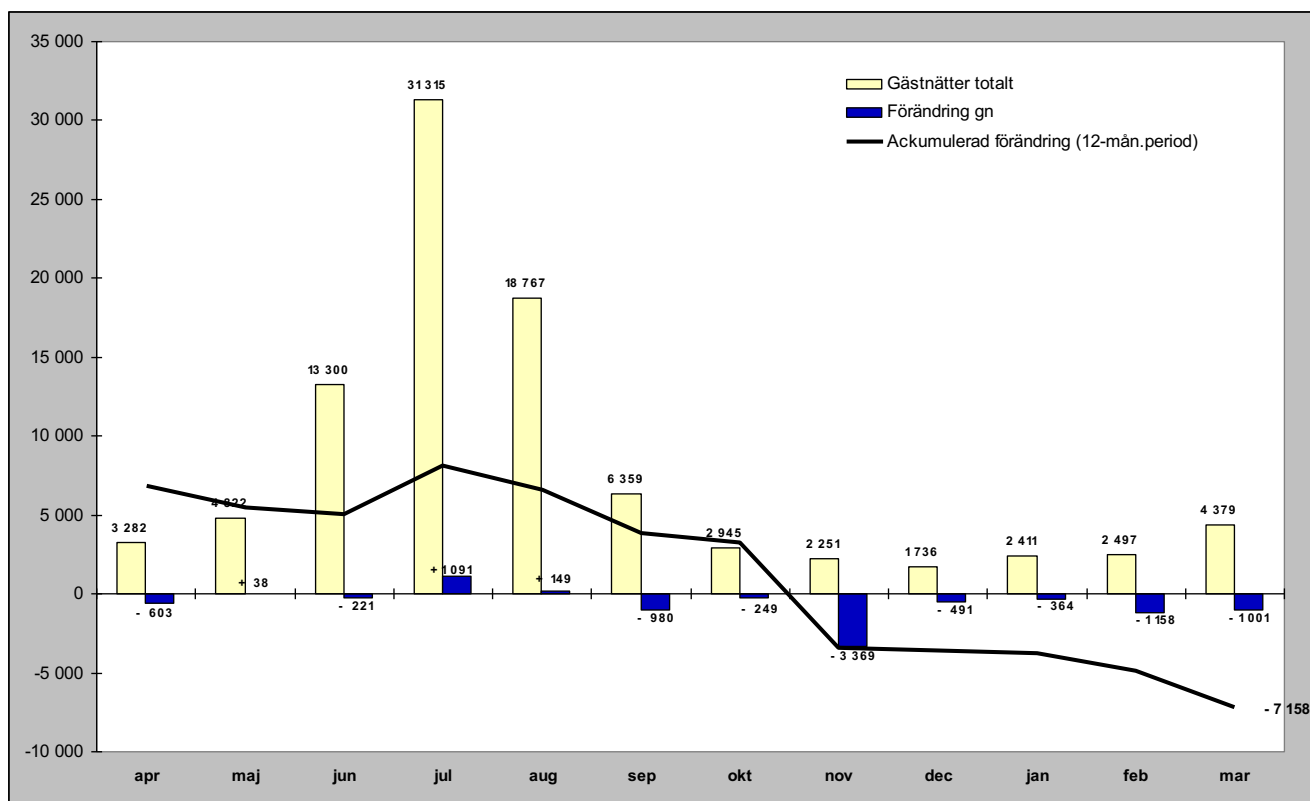

Relativ förändring

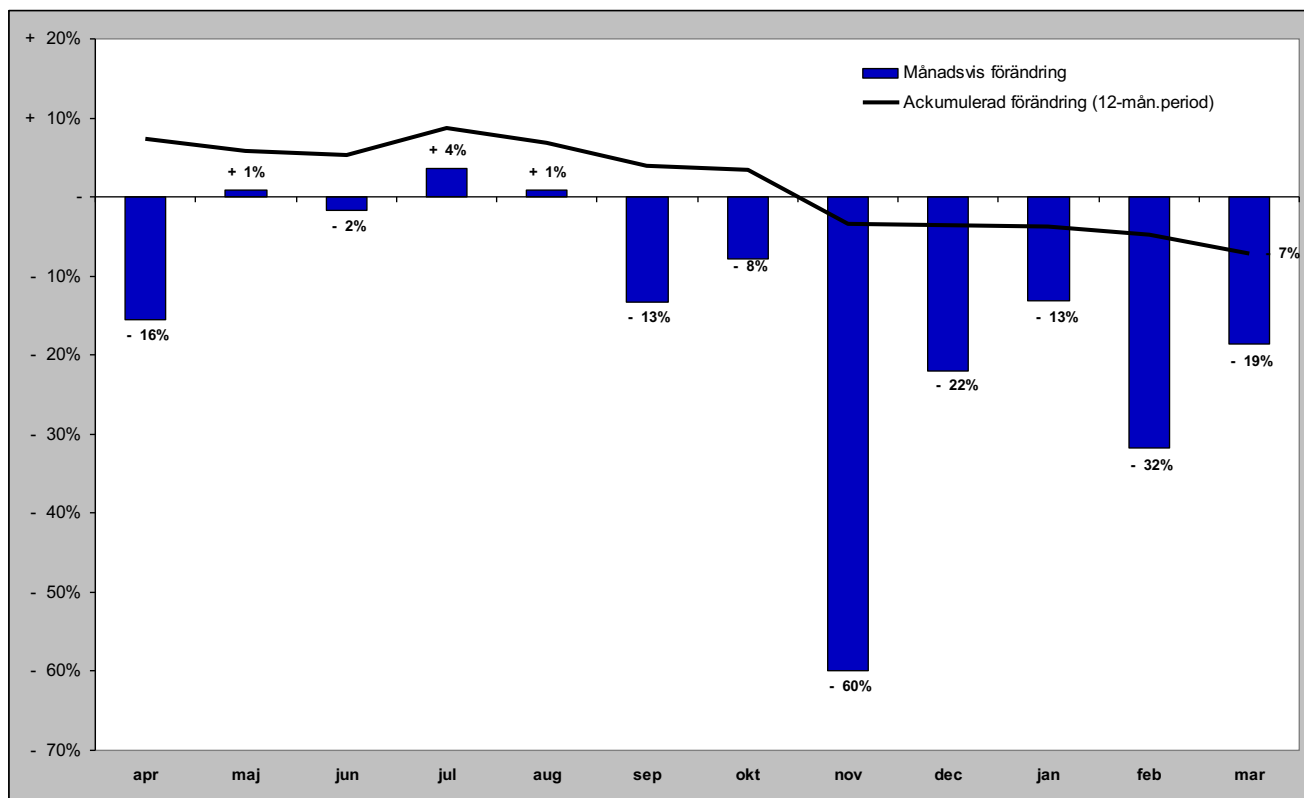

Gästnätter i Strömsunds kommun (HSVC) marknader

Senaste månaden

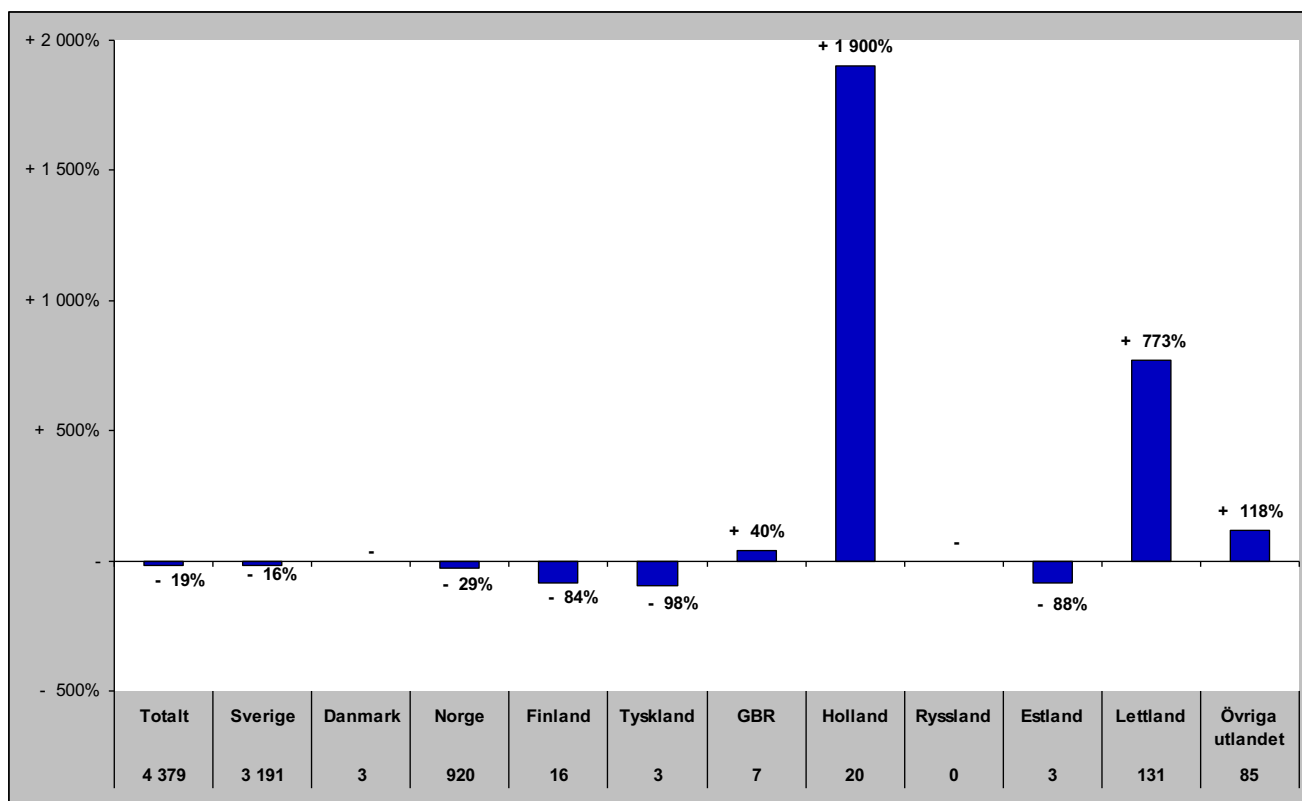

Senaste vintern (nov-apr)

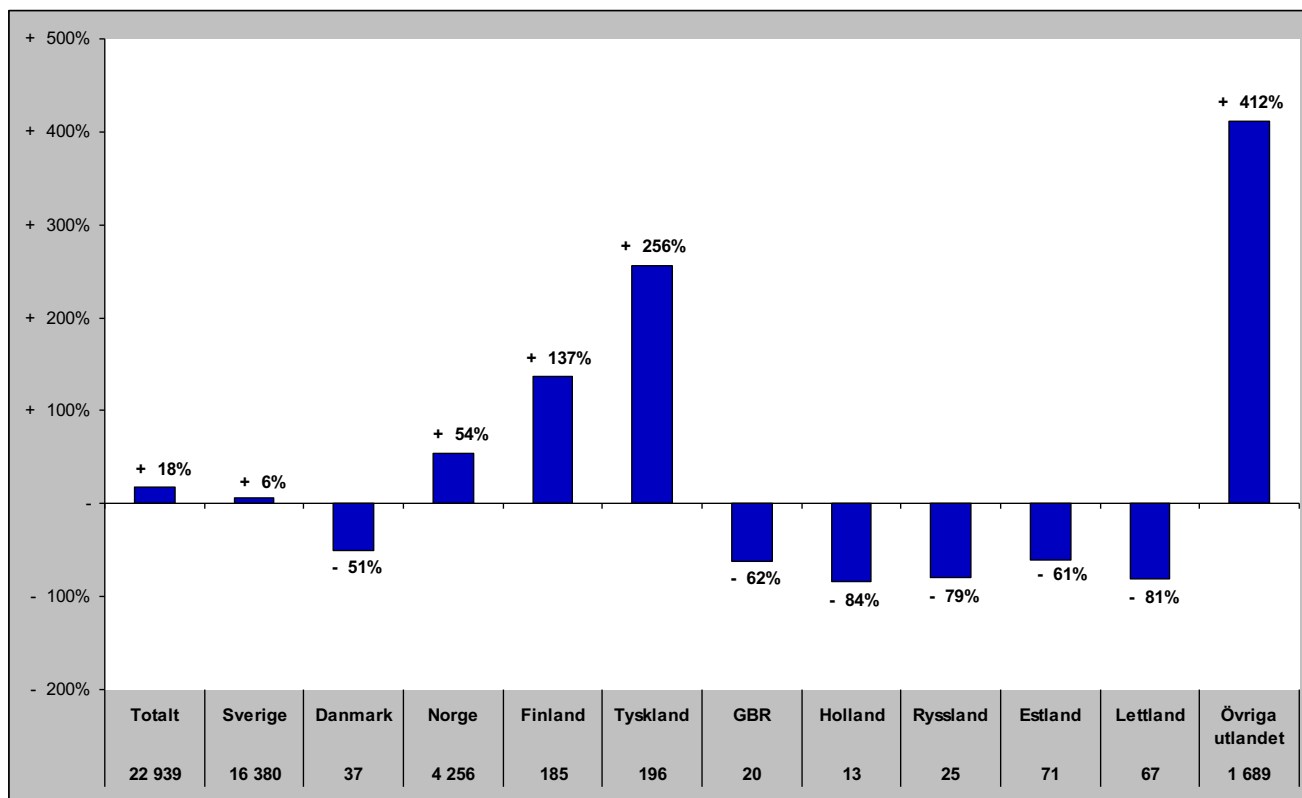

Gästnätter i Strömsunds kommun (HSVC) marknader

Senaste sommaren (jun-sep)

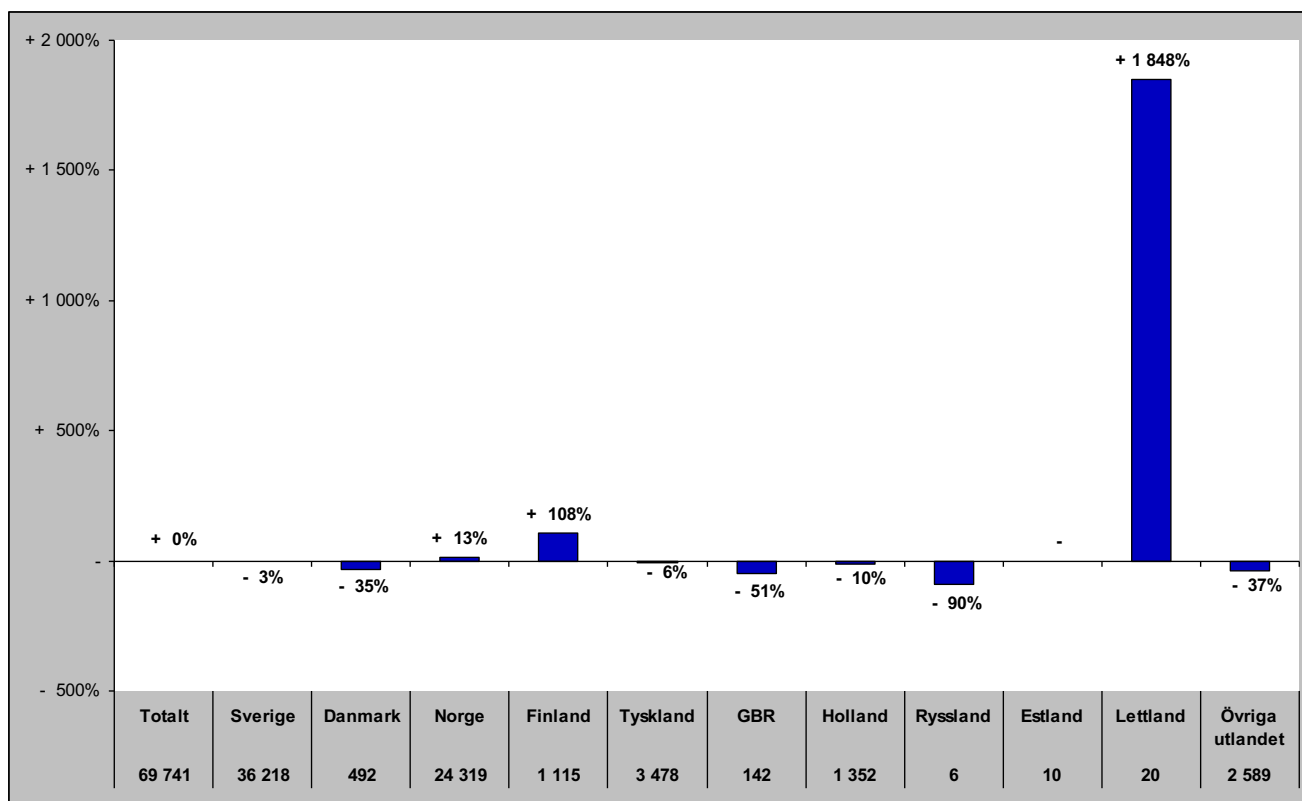

Senaste barmark (maj-okt)

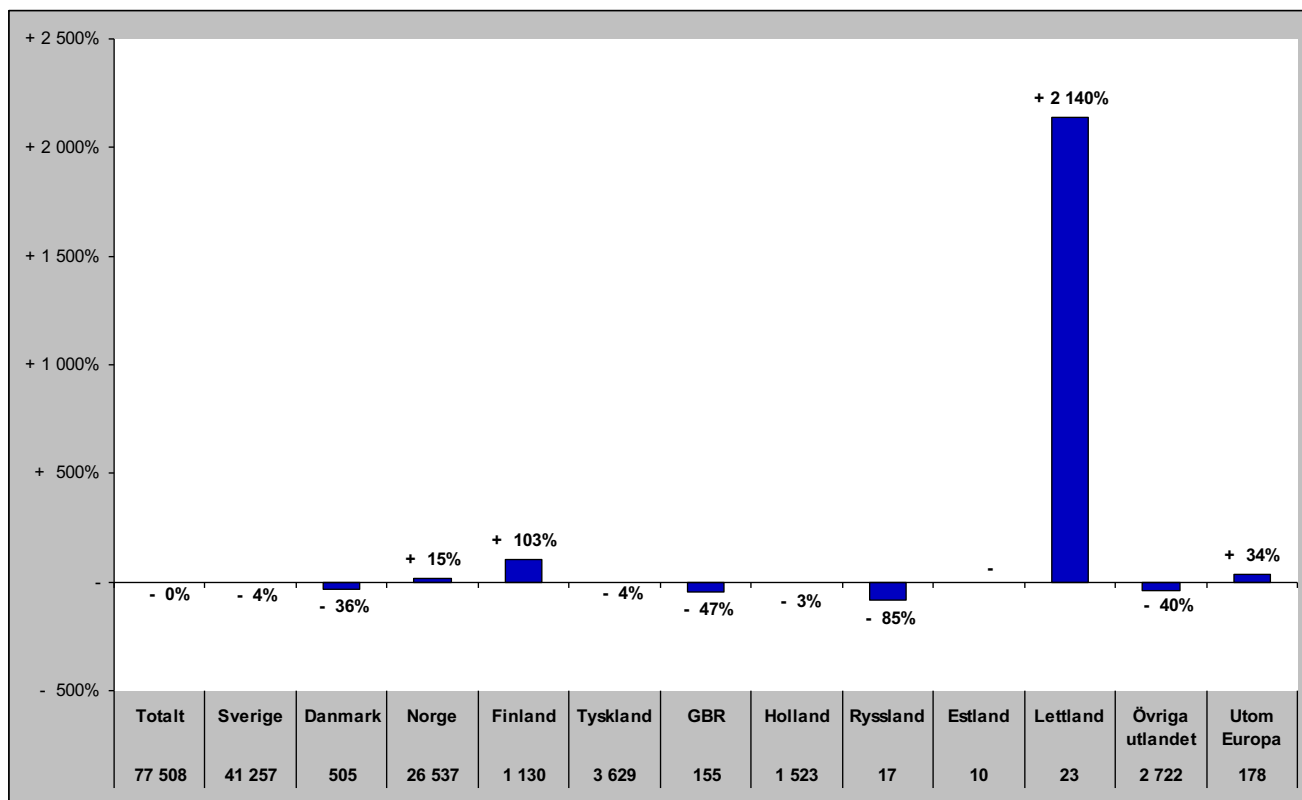

Gästnätter i Strömsunds Kommun (HSVCsol) marknader

Senaste helåret

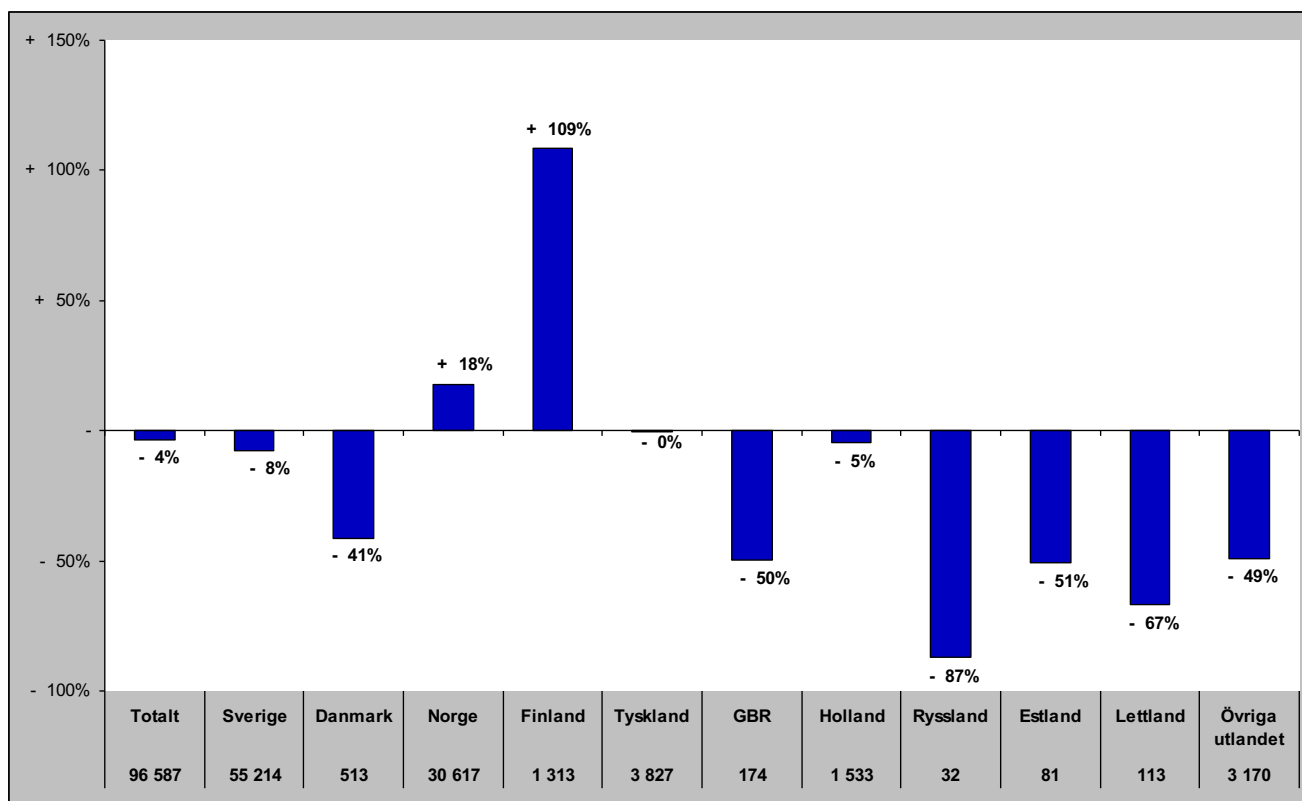

GÄSTNÄTTER FÖRDELAT PER DESTINATION

Gästnätter i Bydalsfjällen (HSVC)

Förändring gästnätter

Totalt antal gästnätter 77 144

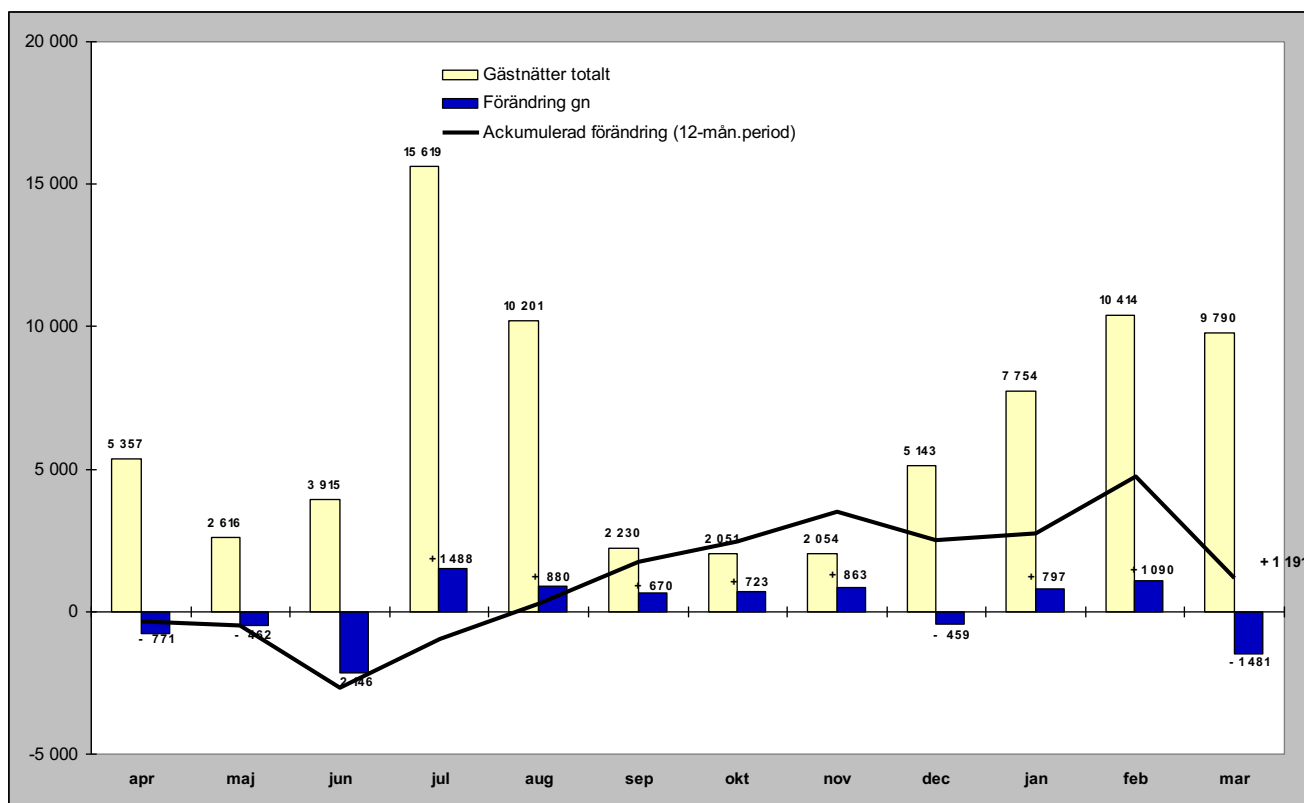

Relativ förändring

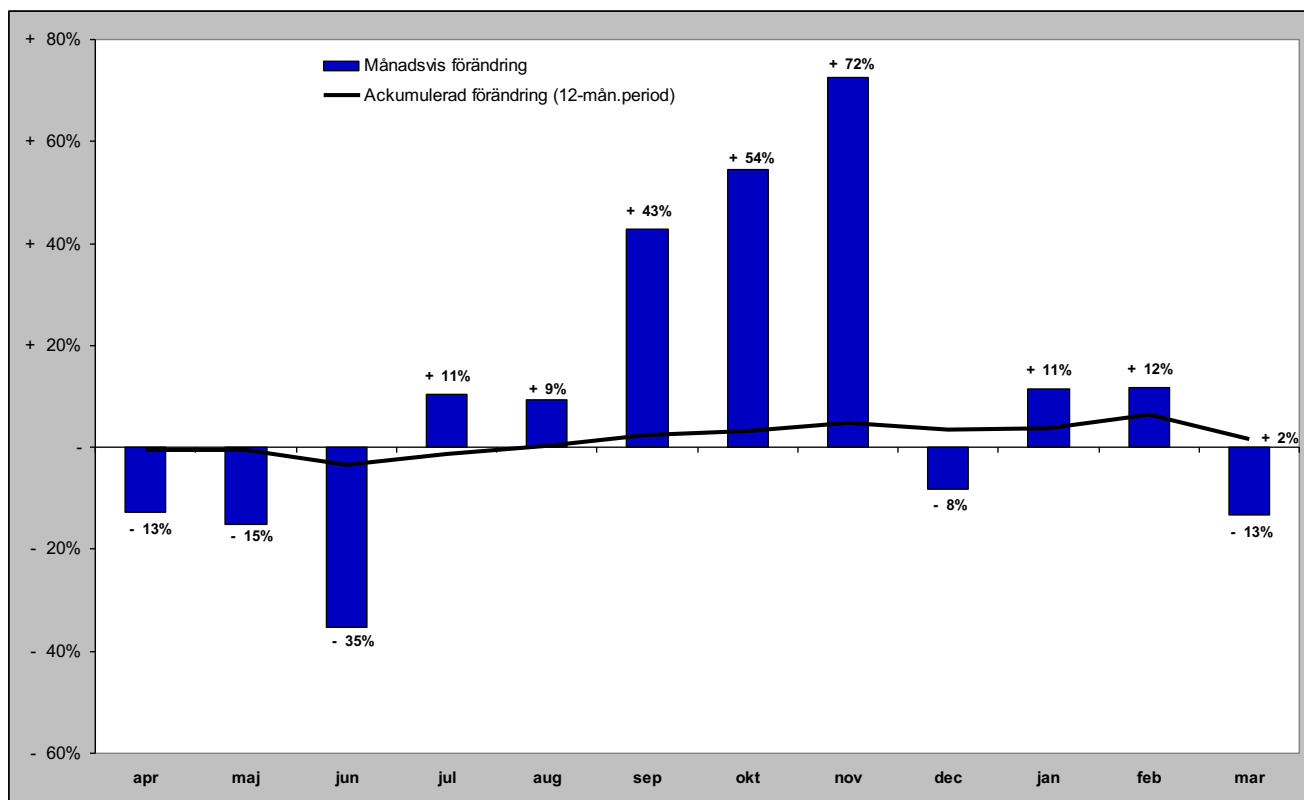

Gästnätter i Bydalsfjällen (HSVC) marknader

Senaste månaden

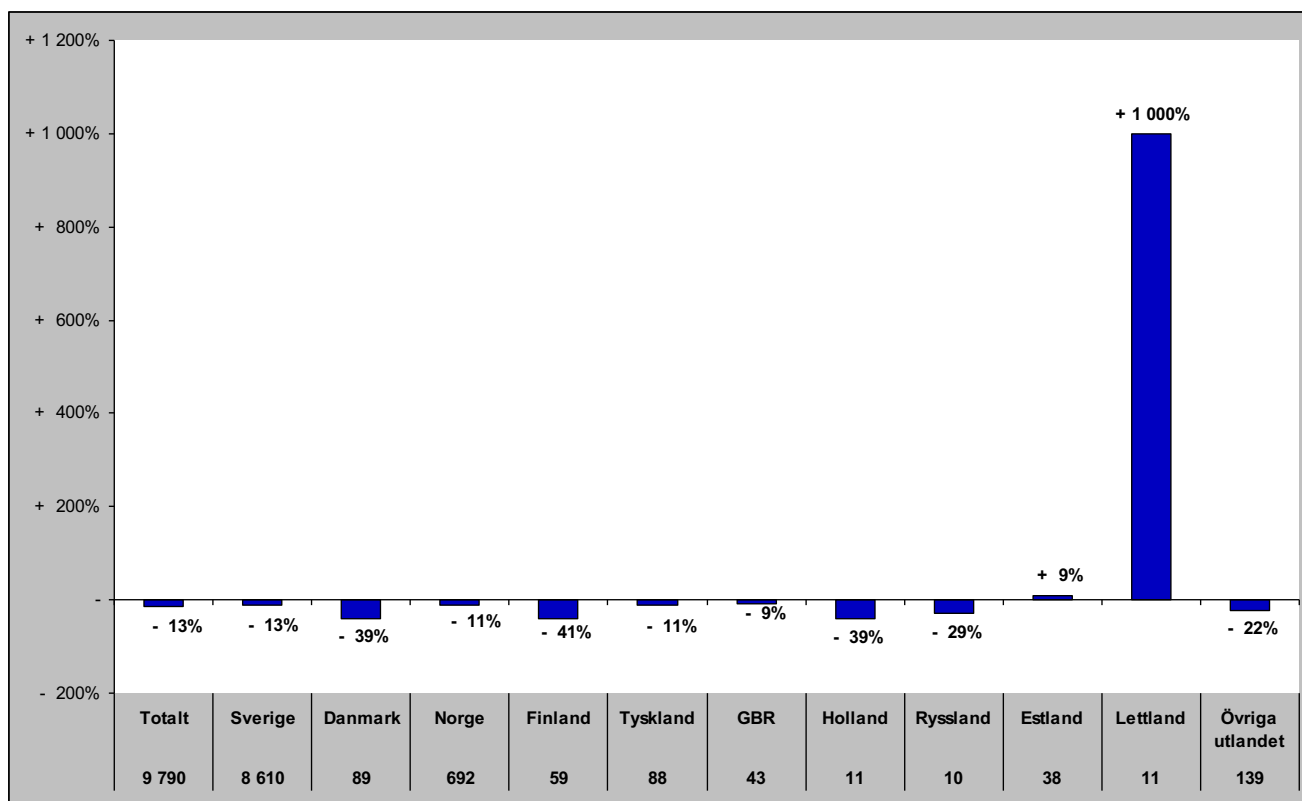

Senaste vintern (nov-apr)

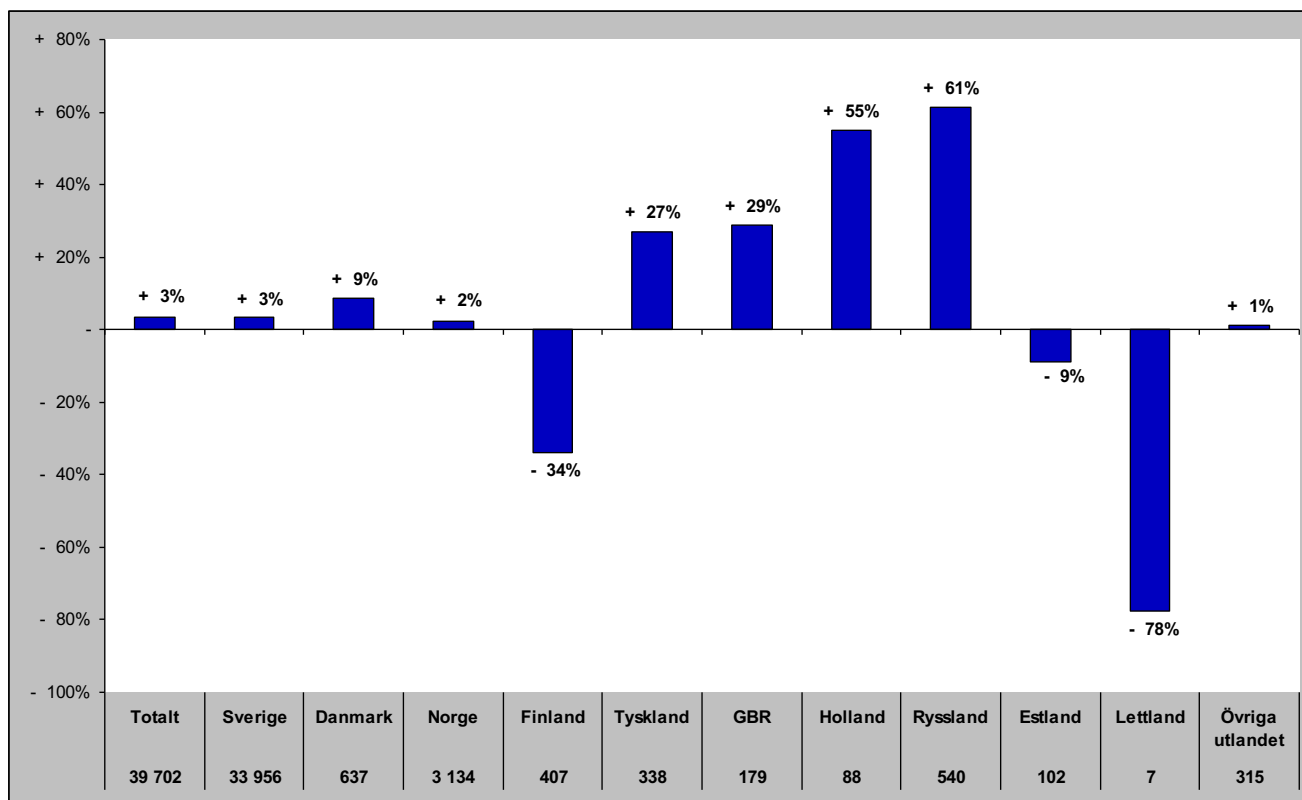

Gästnätter i Bydalsfjällen (HSVC) marknader

Senaste sommaren (jun-sep)

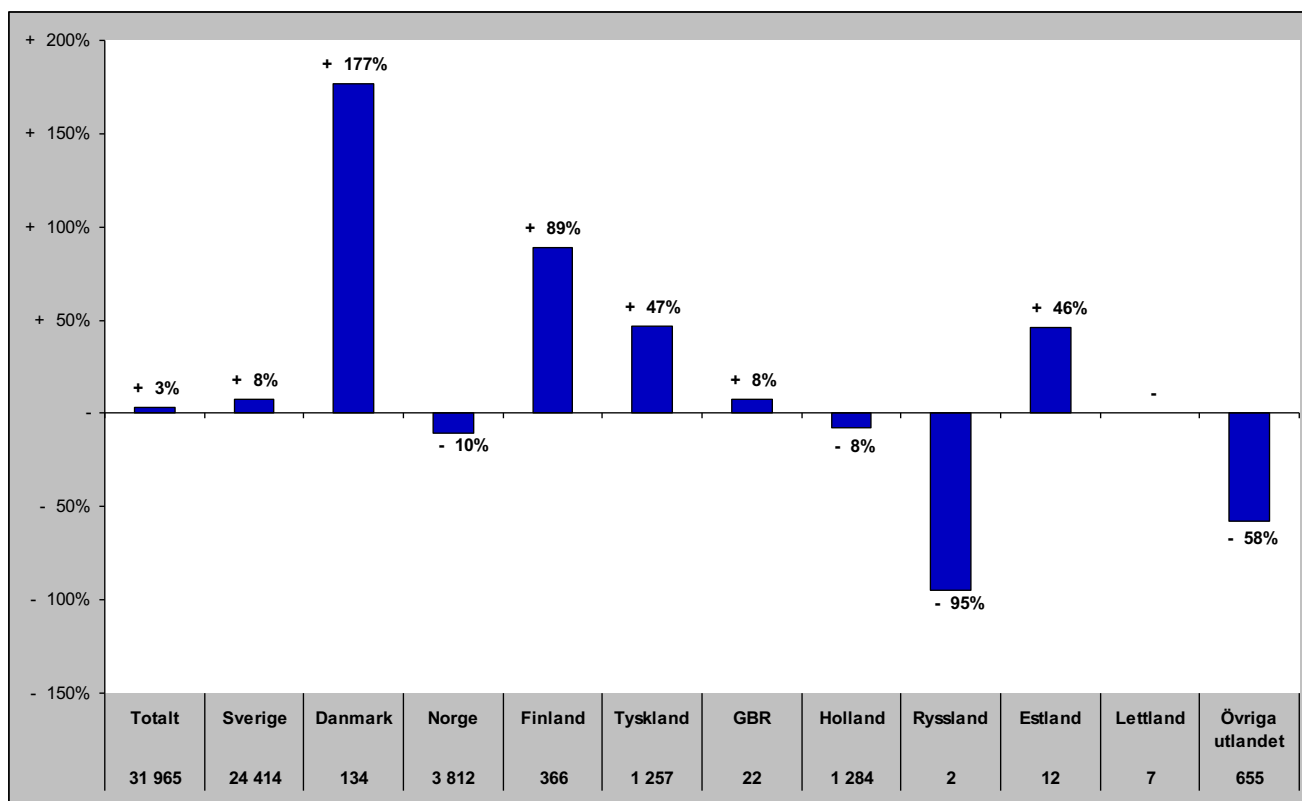

Senaste barmark (maj-okt)

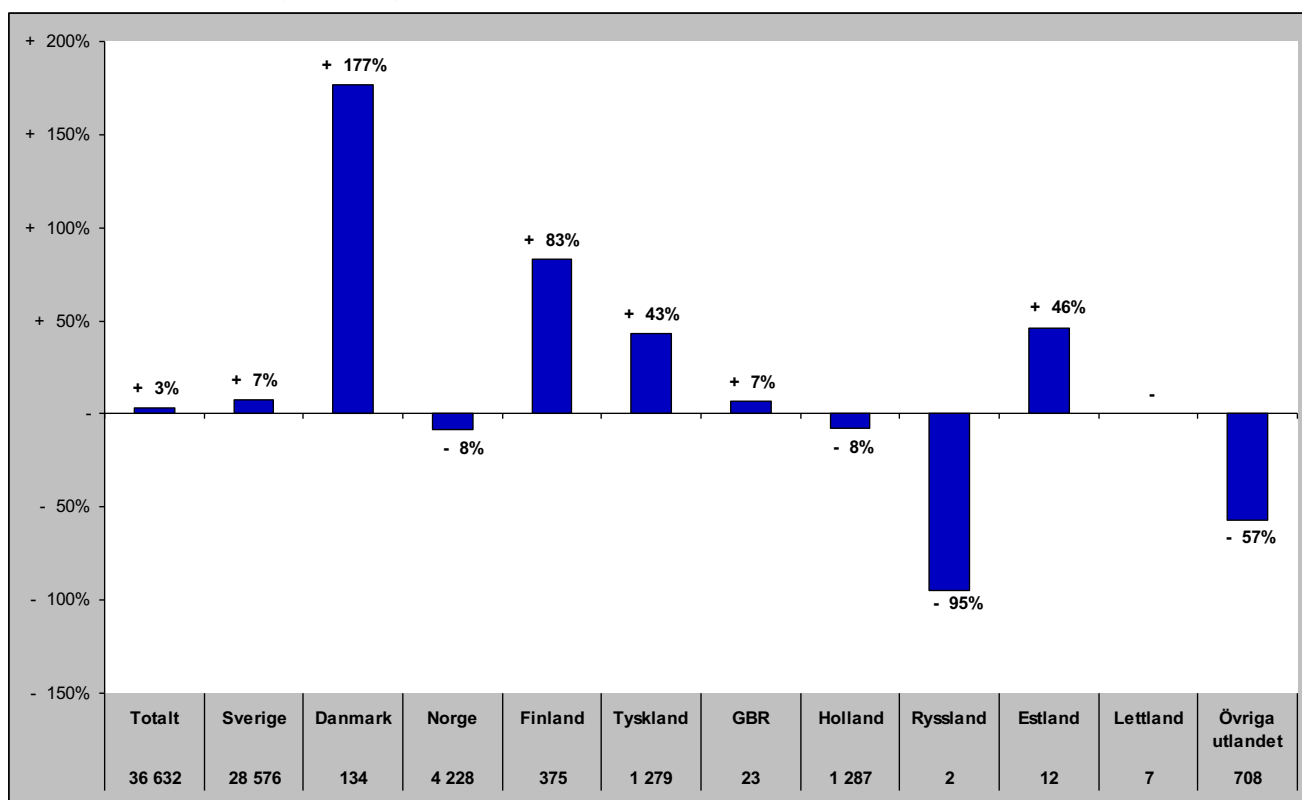

Gästnätter i Bydalsfjällen (HSVCsol) marknader

Senaste helåret

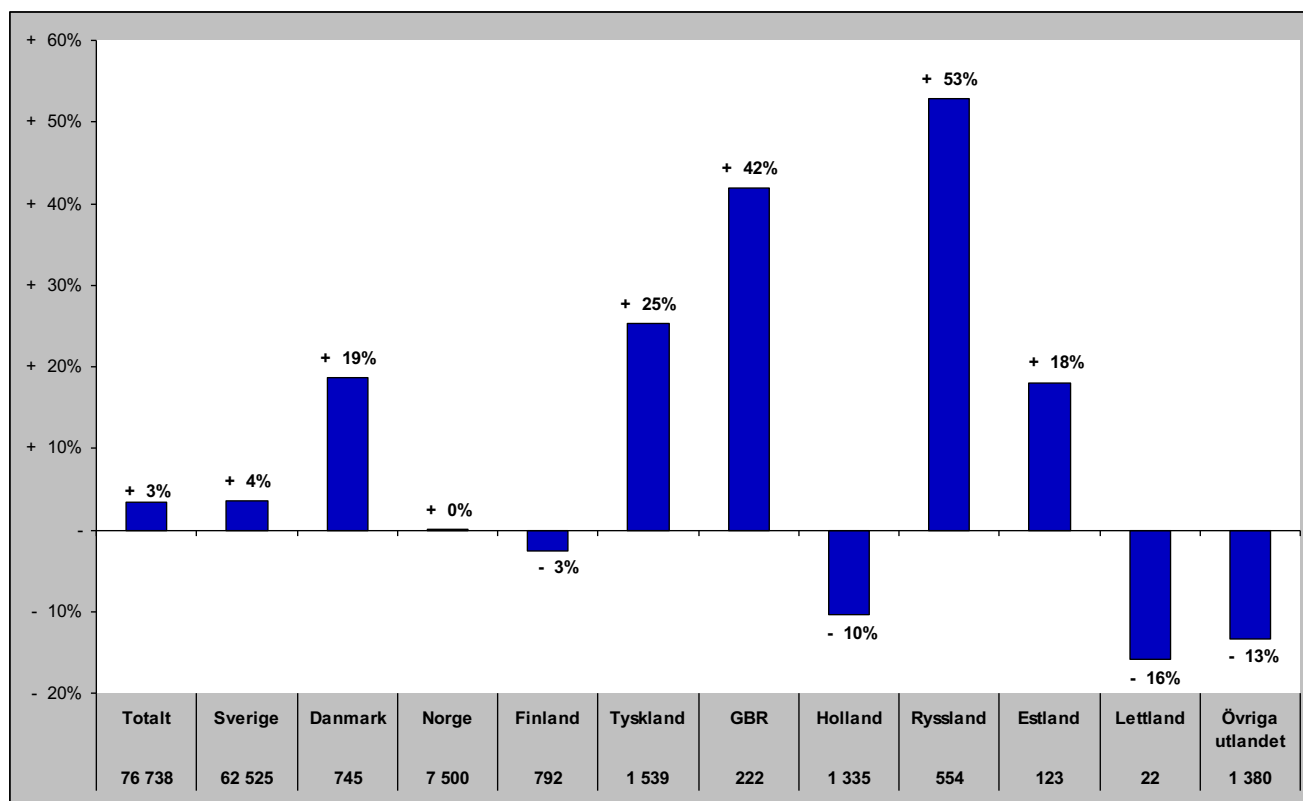

Gästnätter i Funäsfjällen (HSVCsol)

Förändring gästnätter

Totalt antal gästnätter 459 197

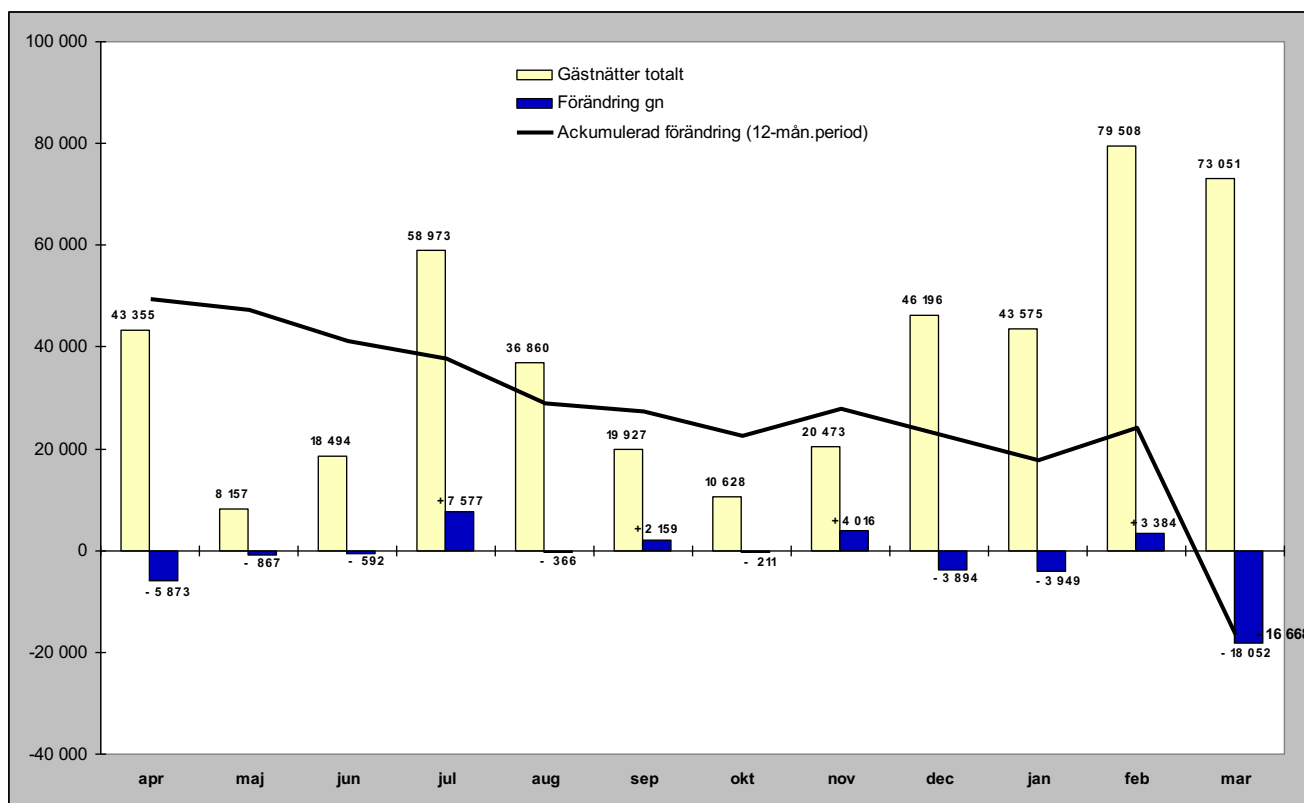

Relativ förändring

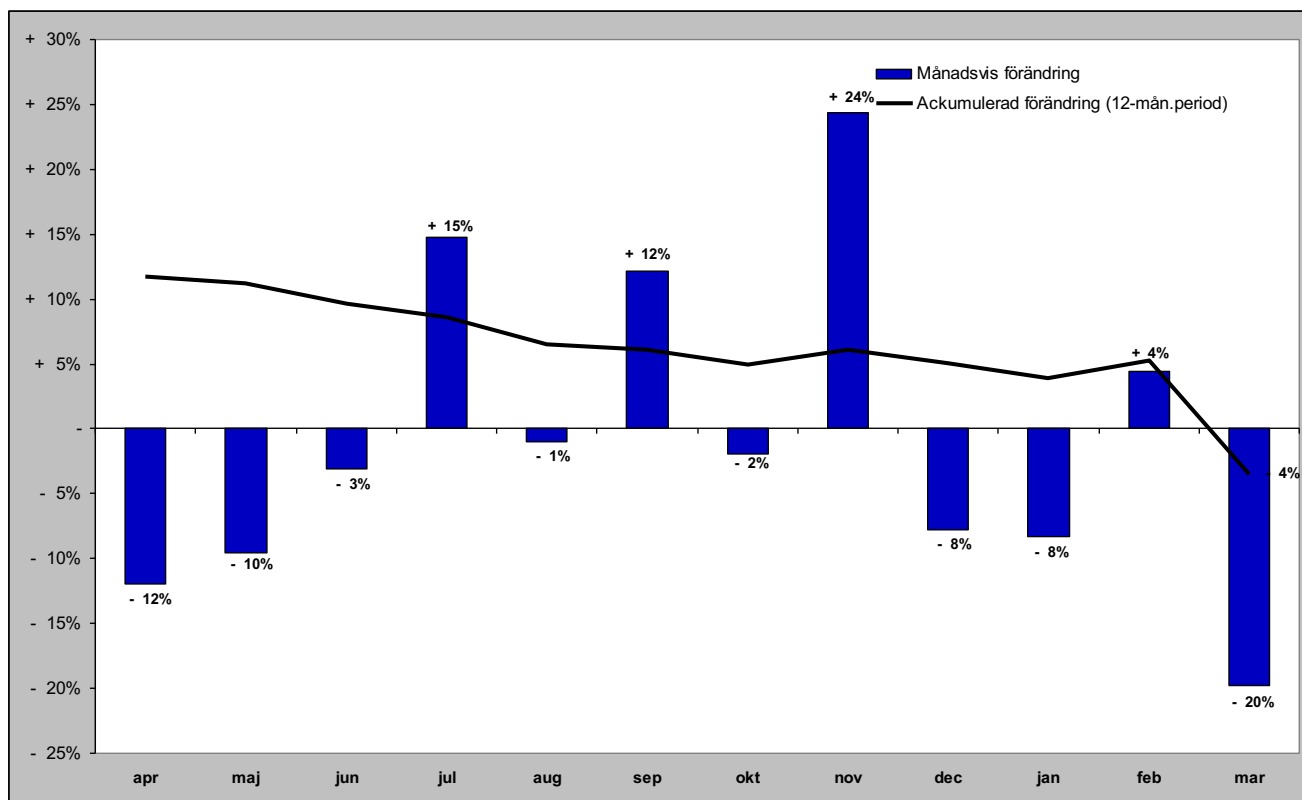

Gästnätter i Funäsfjällen (HSVCsol) marknader

Senaste månaden

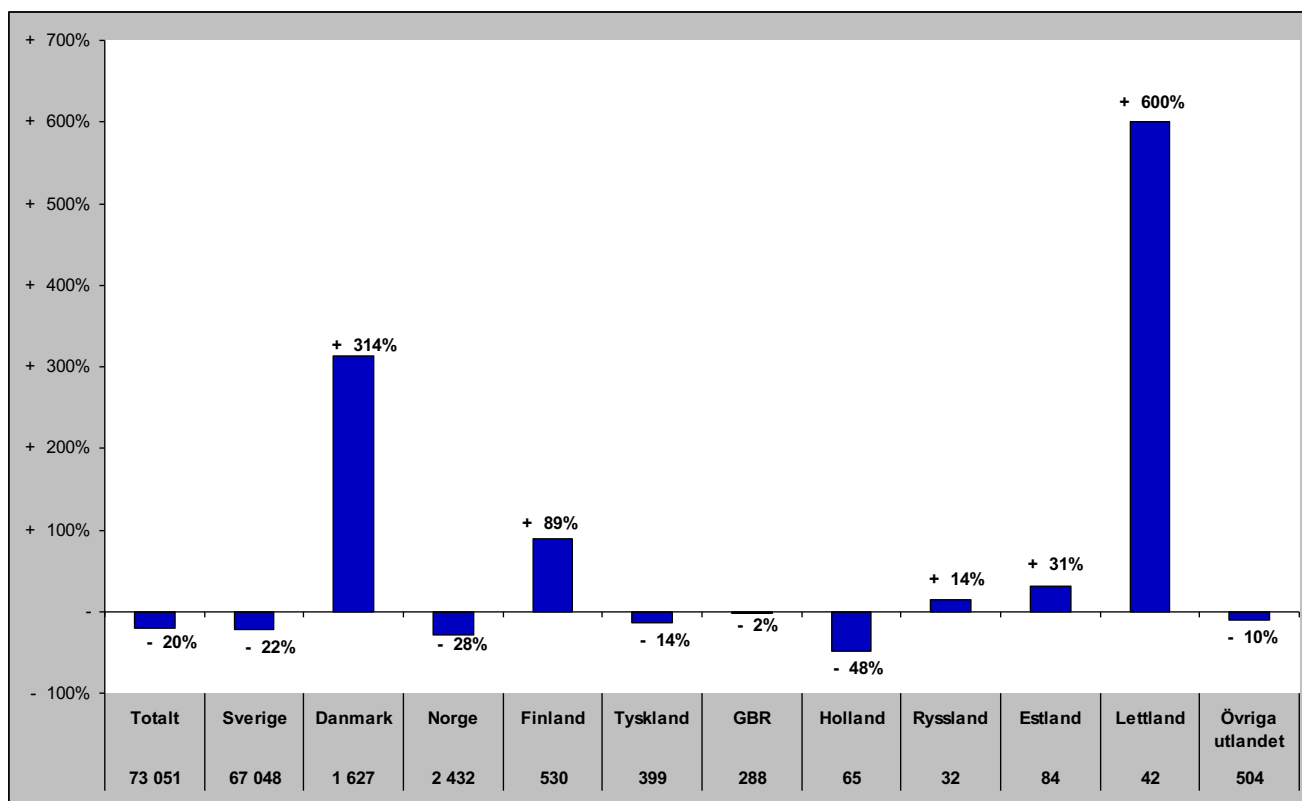

Senaste vintern (nov-apr)

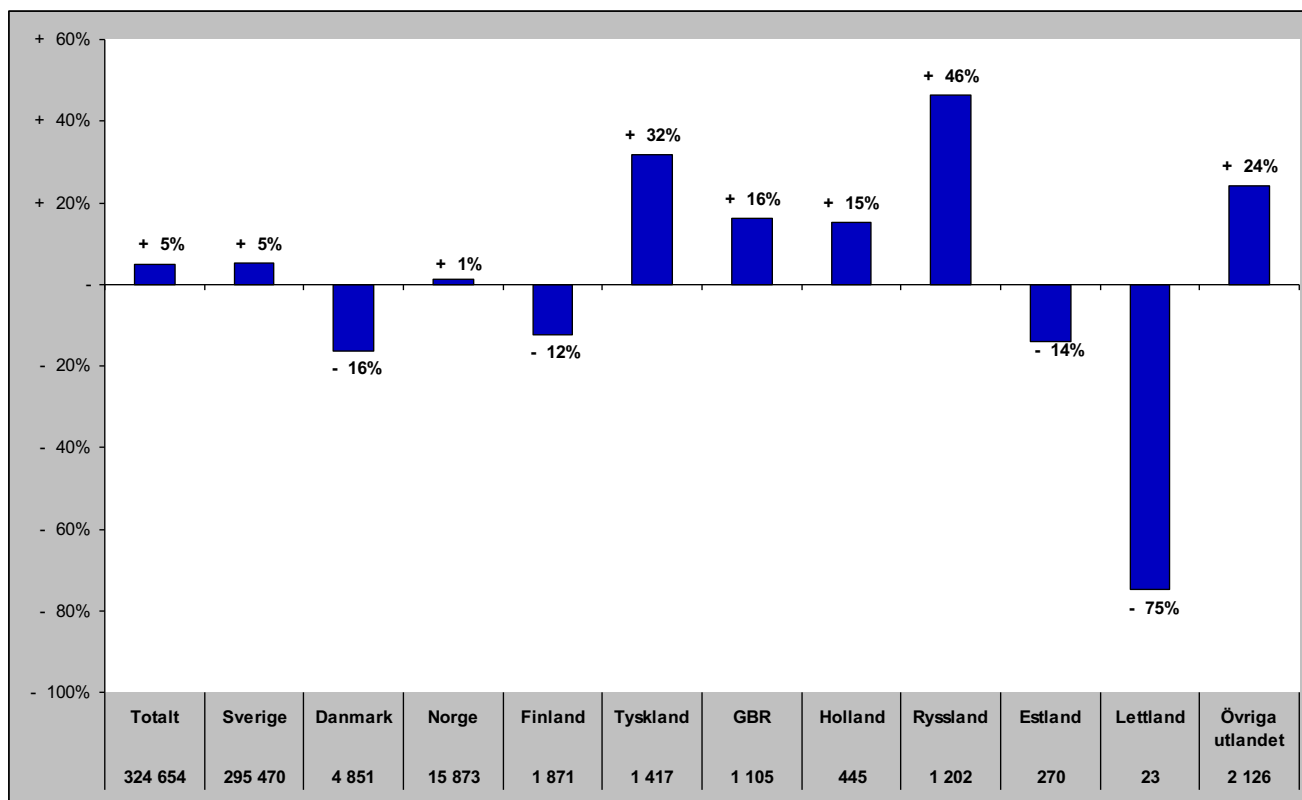

Gästnätter i Funäsfjällen (HSVCsol) marknader

Senaste sommaren (jun-sep)

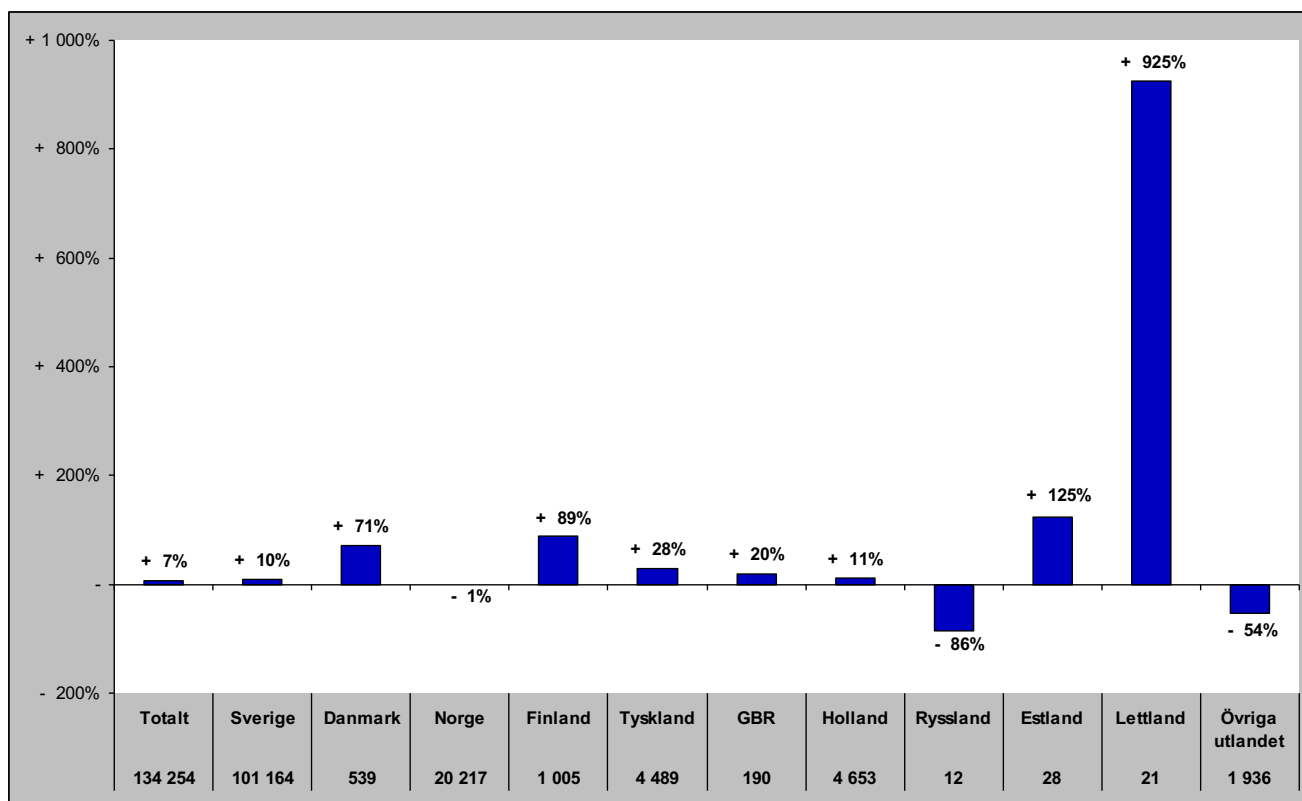

Senaste barmark (maj-okt)

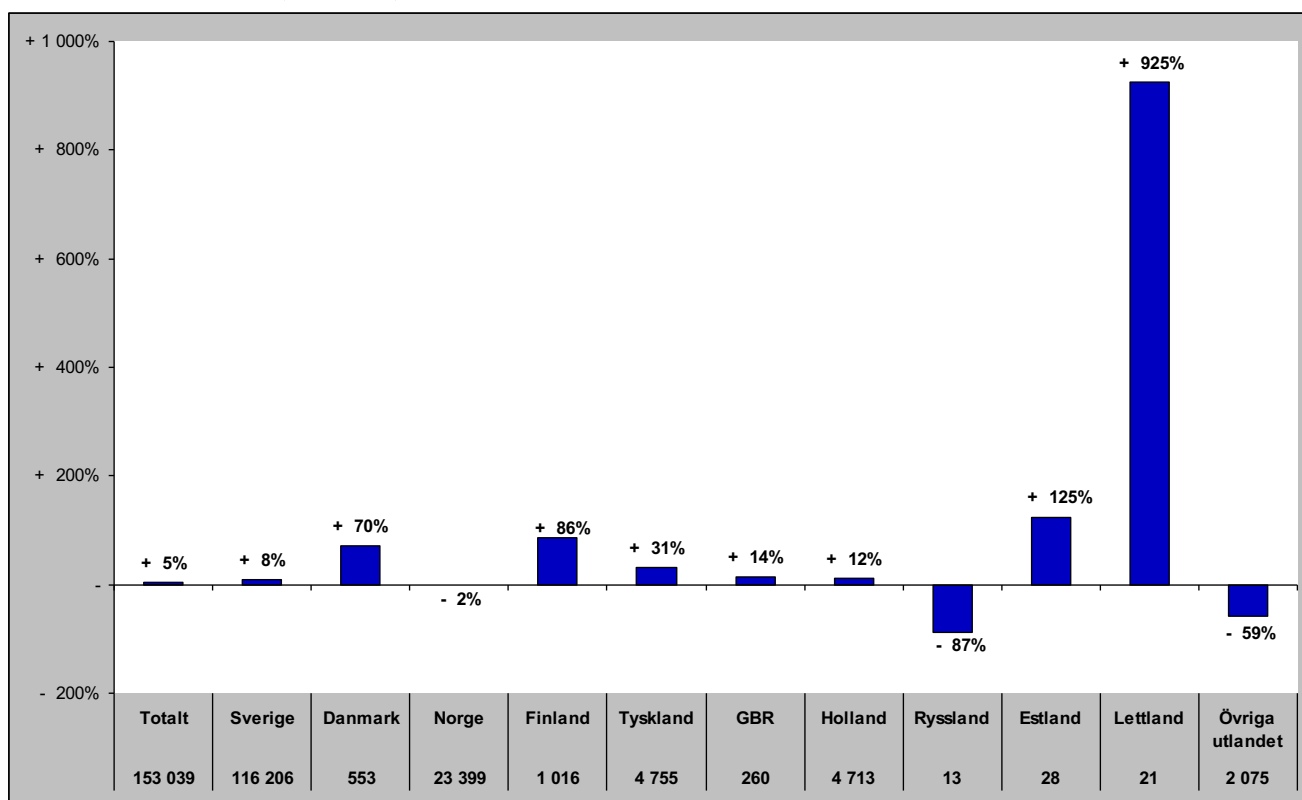

Gästnätter i Funäsfjällen (HSVCsol) marknader

Senaste helåret

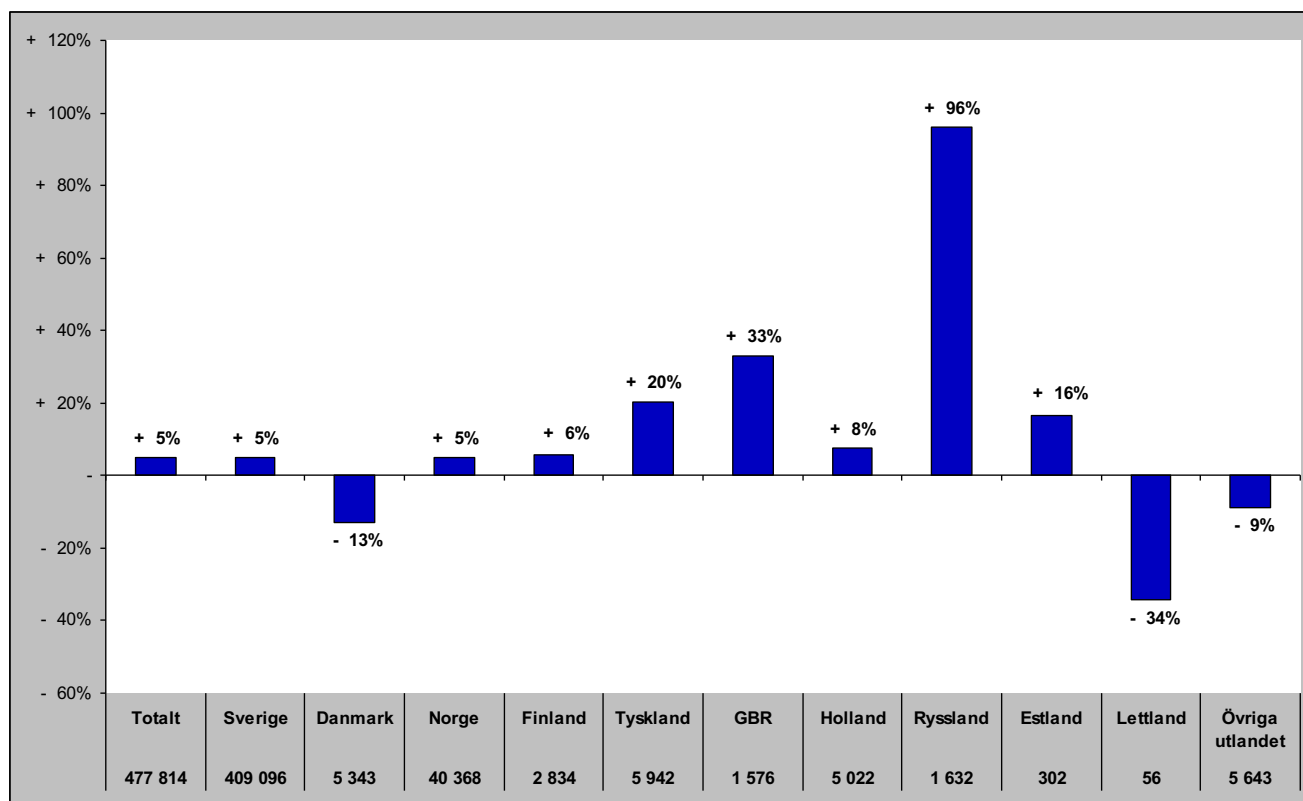

Gästnätter i Lofsdalen (Csol)

Förändring gästnätter

Totalt antal gästnätter 82 298

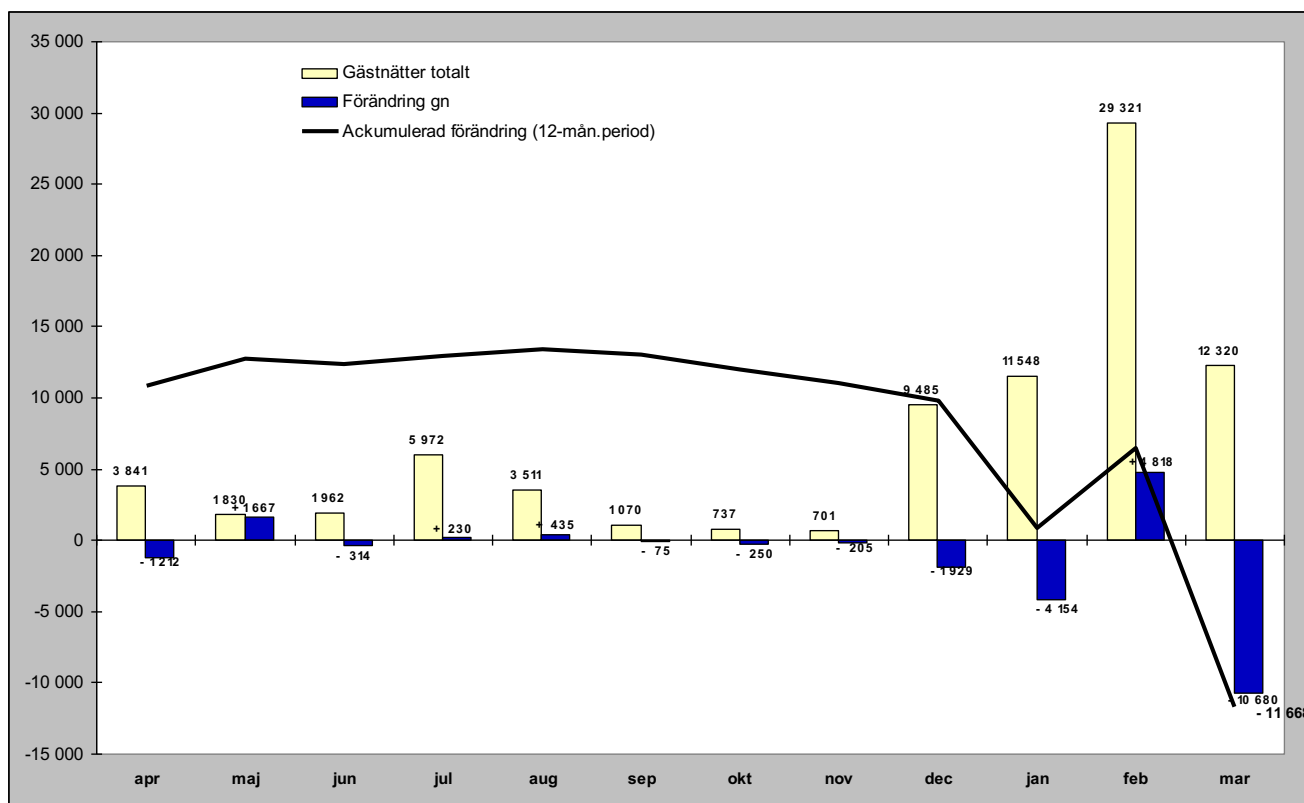

Relativ förändring

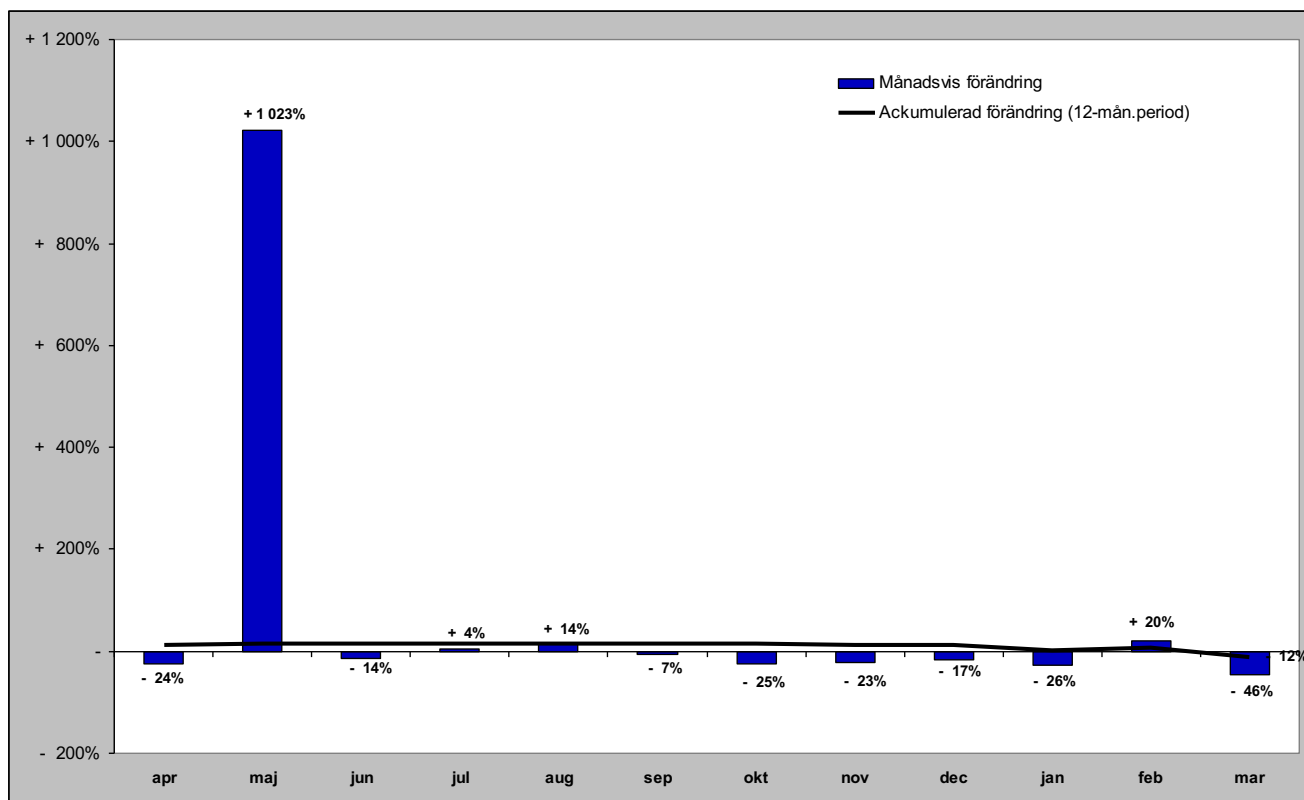

Gästnätter i Lofsdalen (Csol) marknader

Senaste månaden

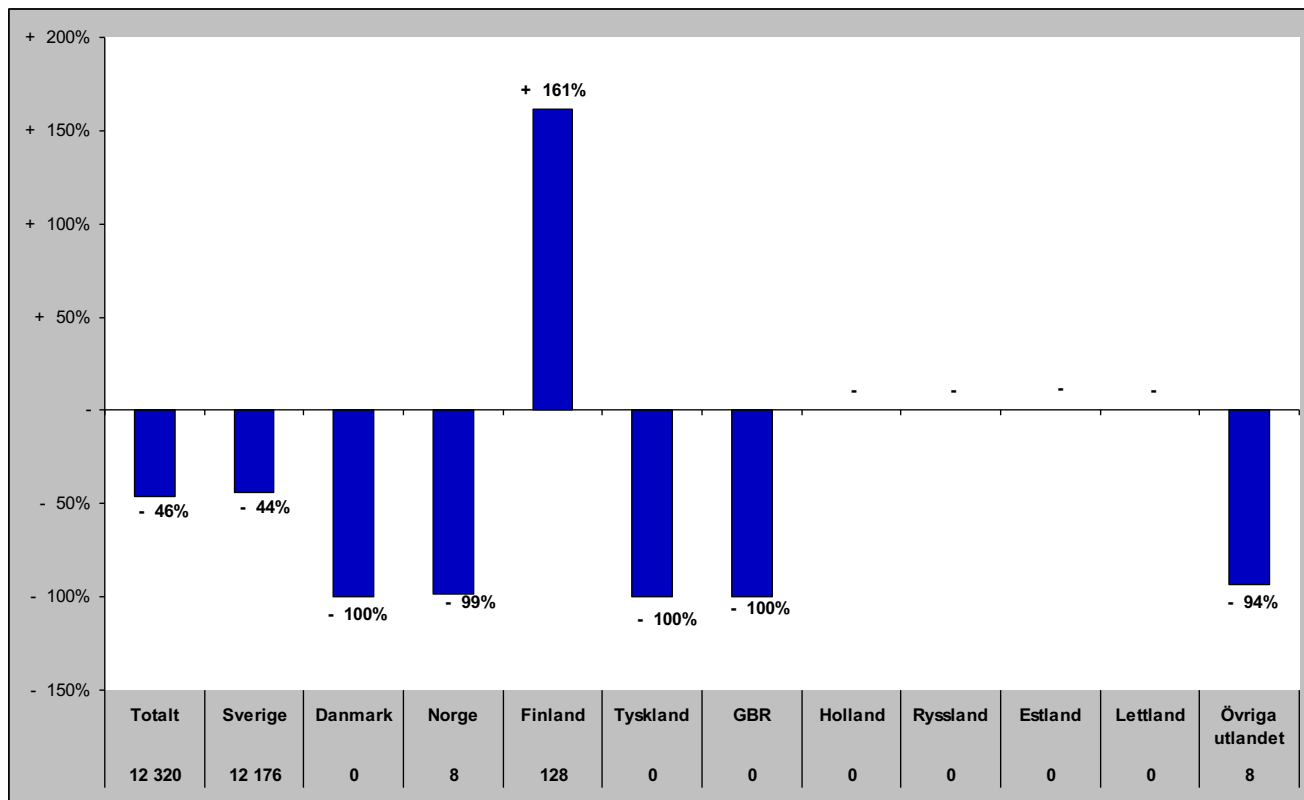

Senaste vintern (nov-apr)

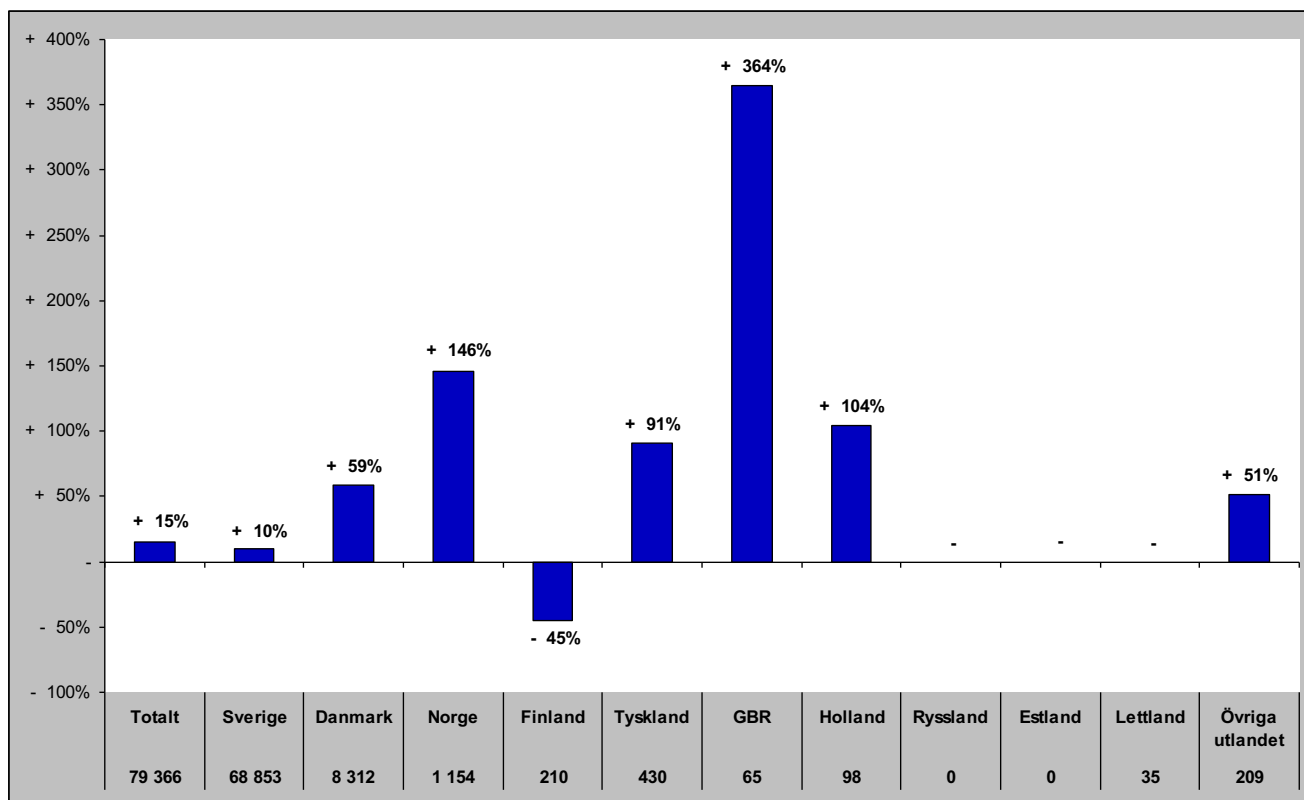

Gästnätter i Lofsdalen (Csol) marknader

Senaste sommaren (jun-sep)

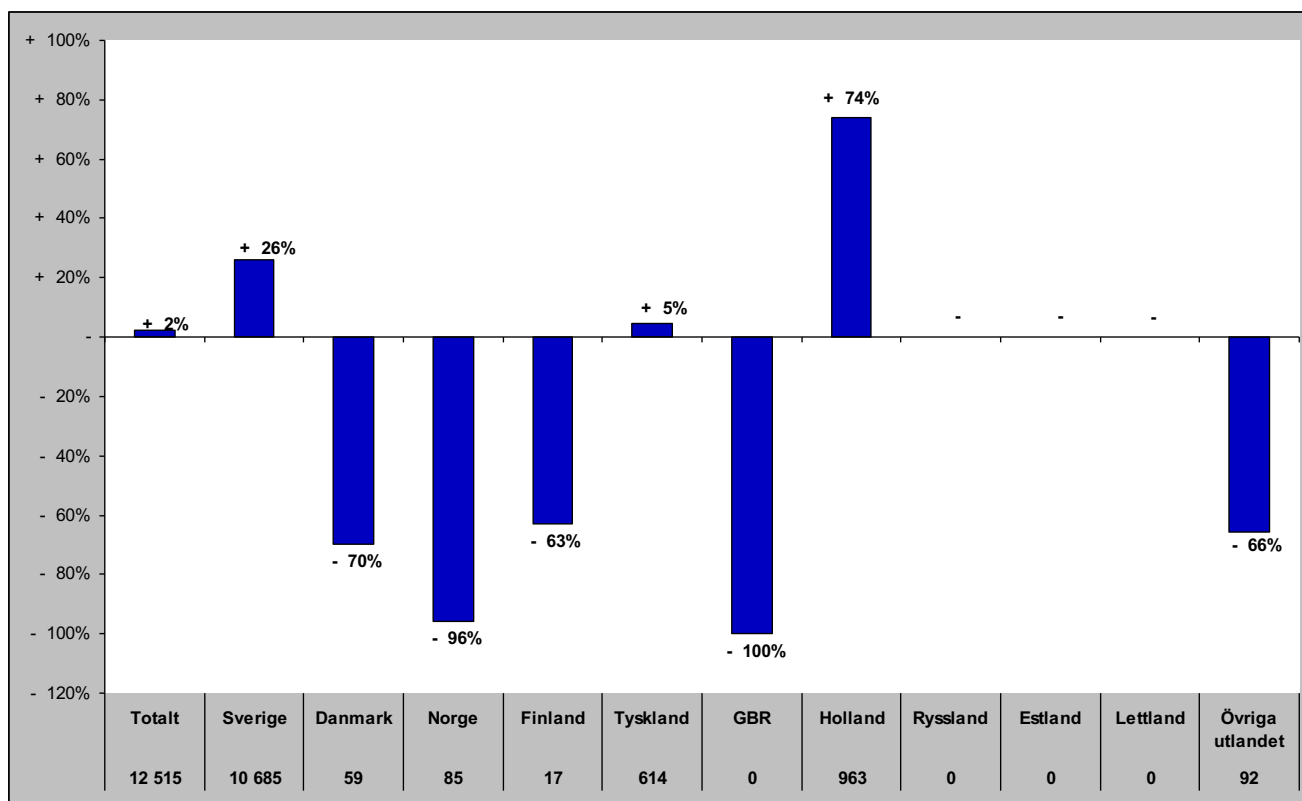

Senaste barmark (maj-okt)

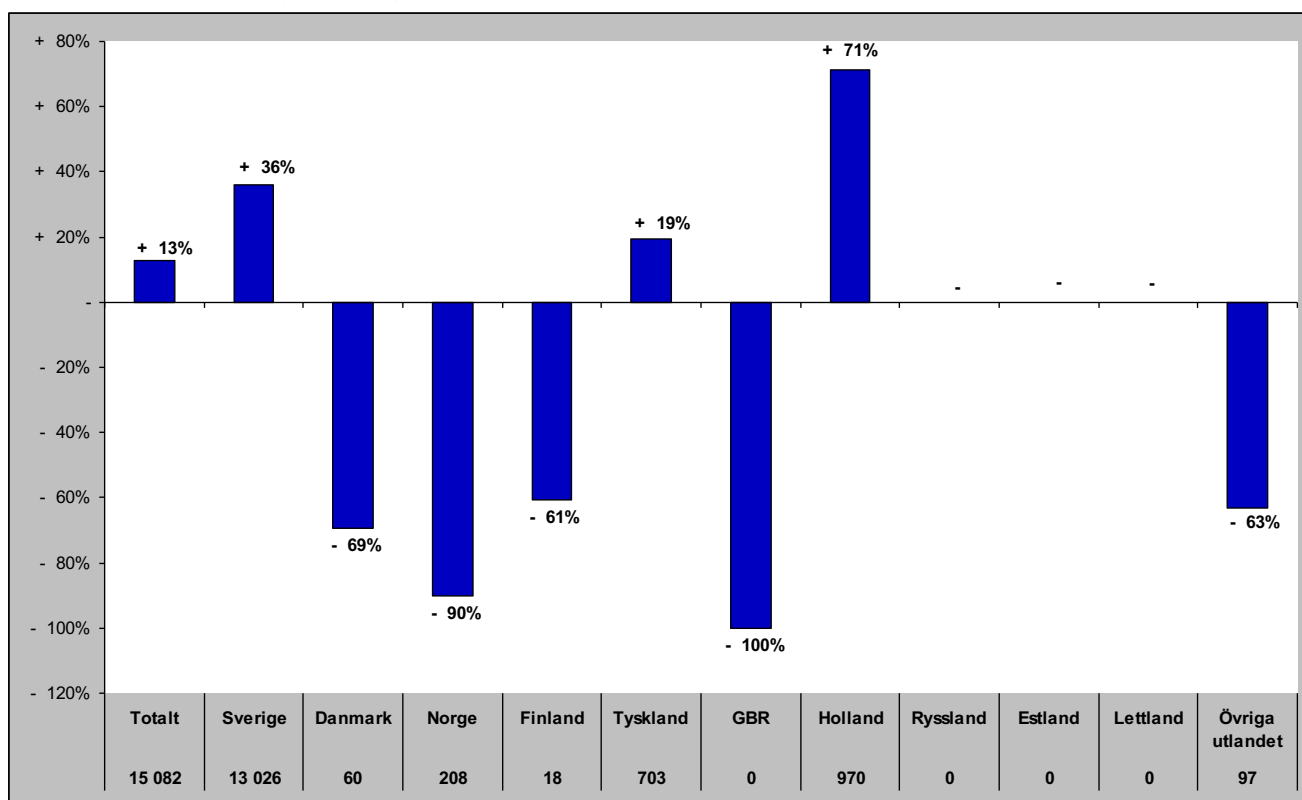

Gästnätter i Lofsdalen (HSVCsol) marknader

Senaste helåret

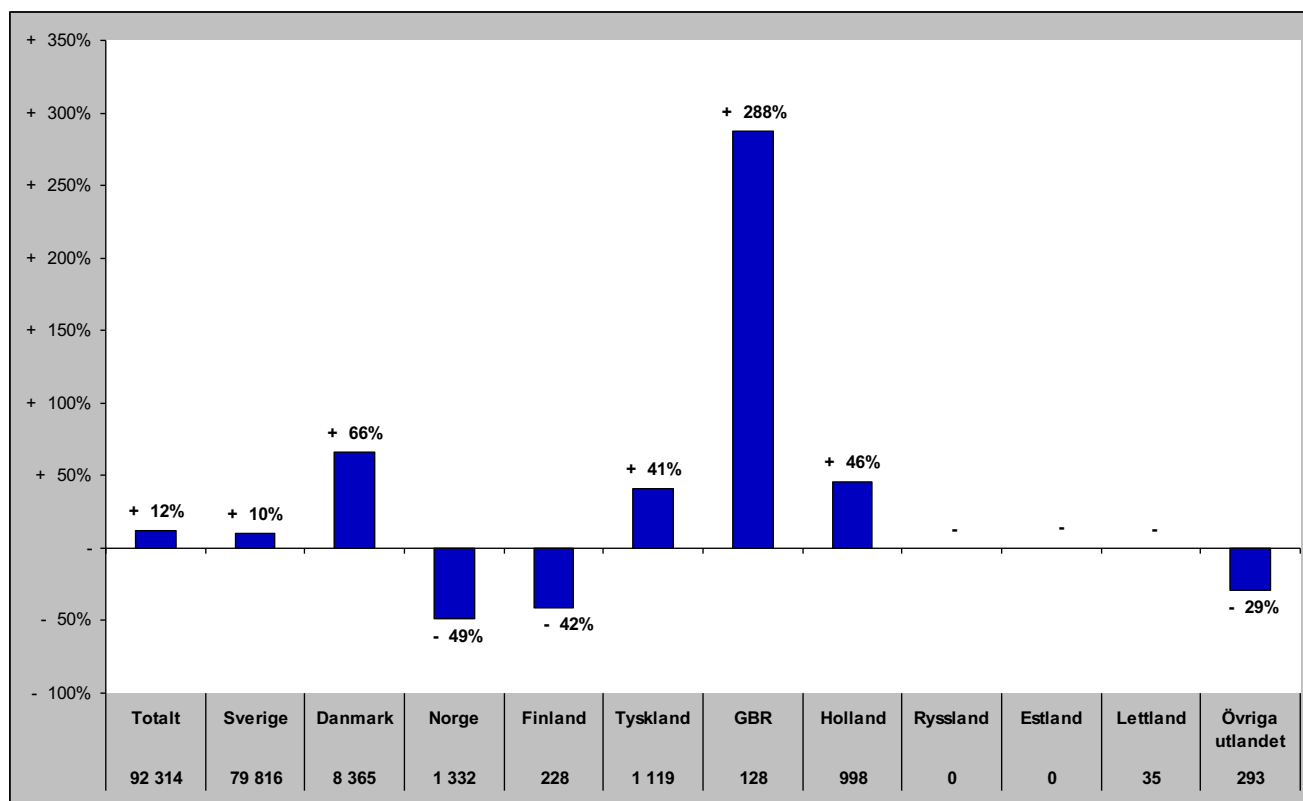

Gästnätter i Vemdalen (HSVCsol)

Förändring gästnätter

Totalt antal gästnätter 631 508

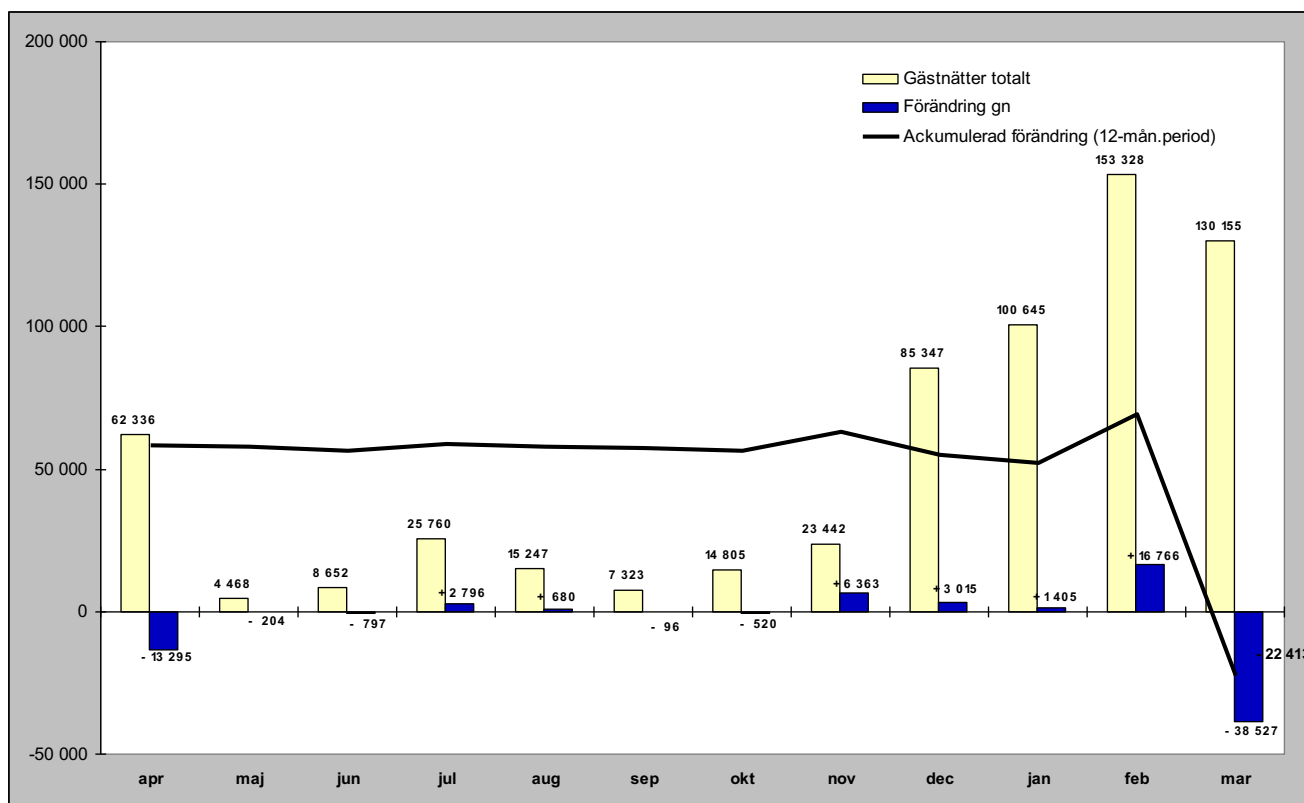

Relativ förändring

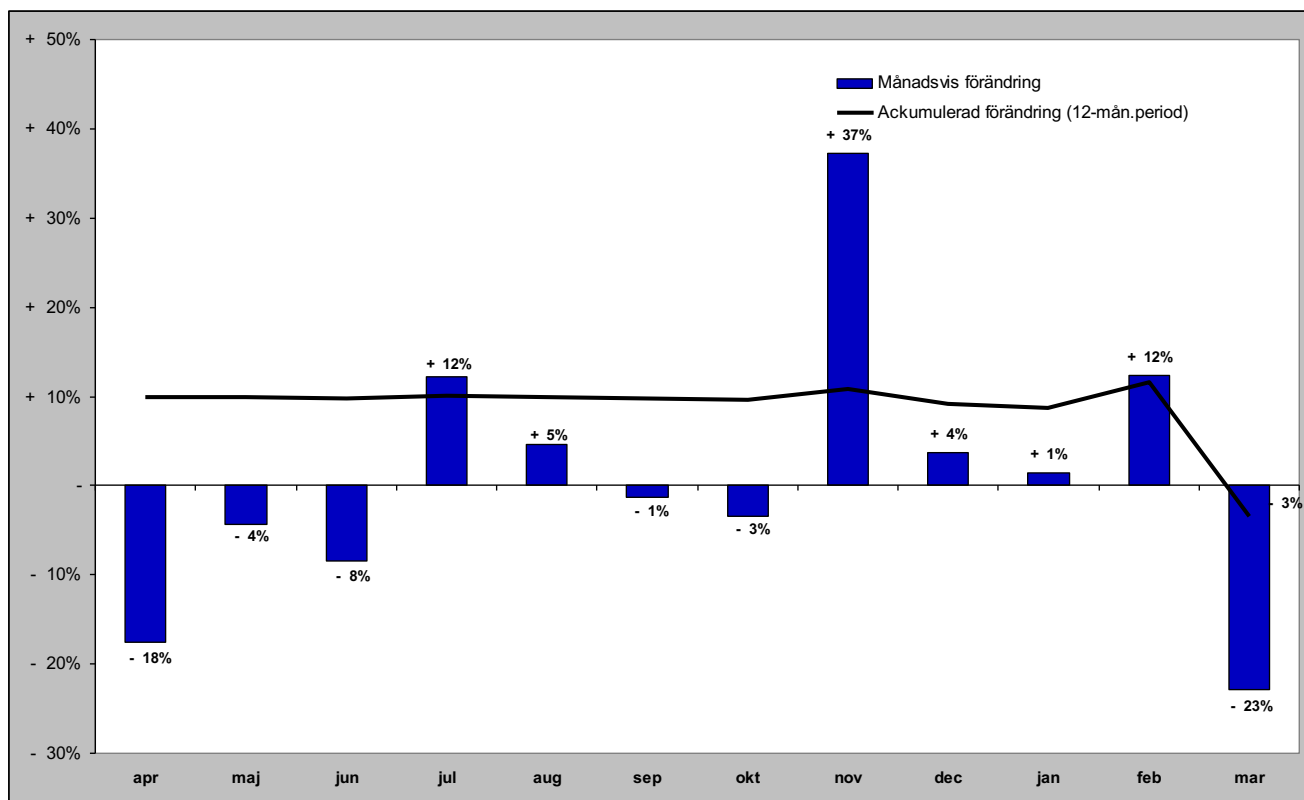

Gästnätter i Vemdalen (HSVCsol) marknader

Senaste månaden

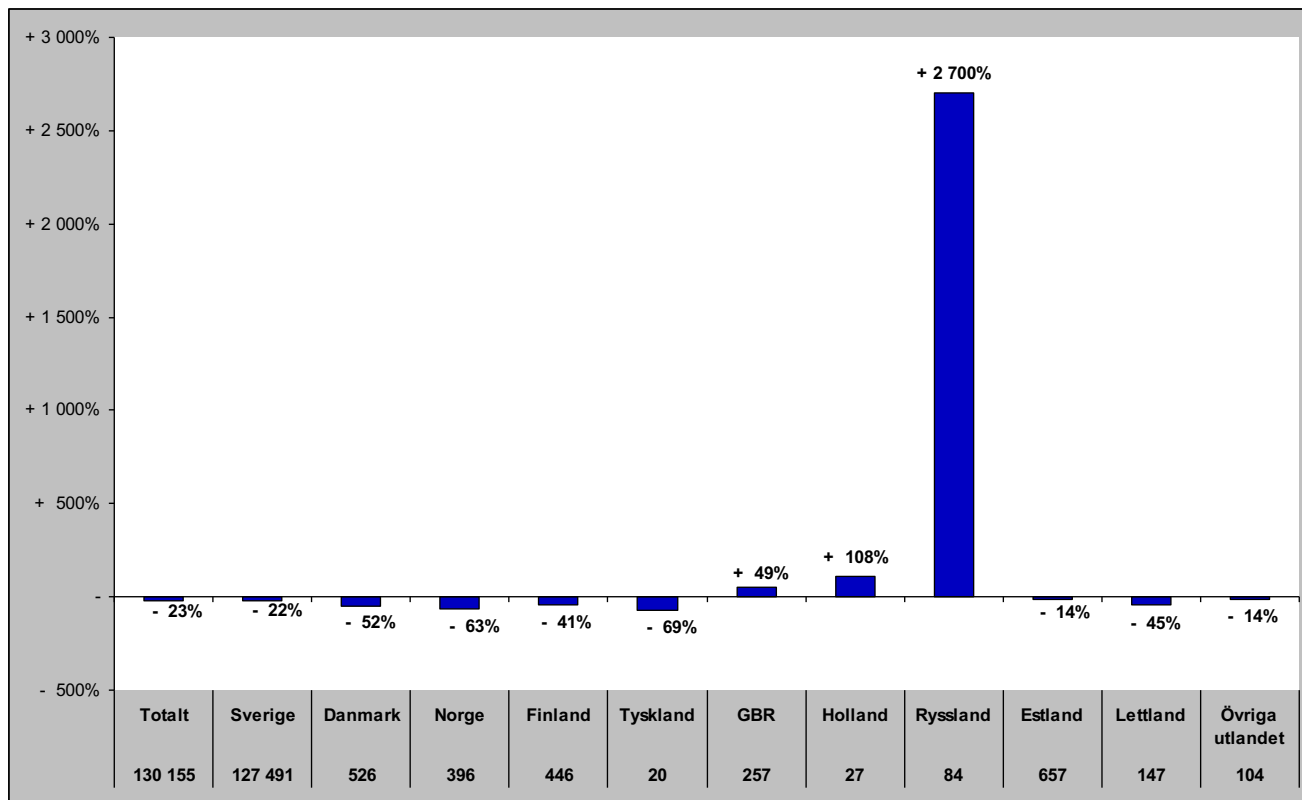

Senaste vintern (nov-apr)

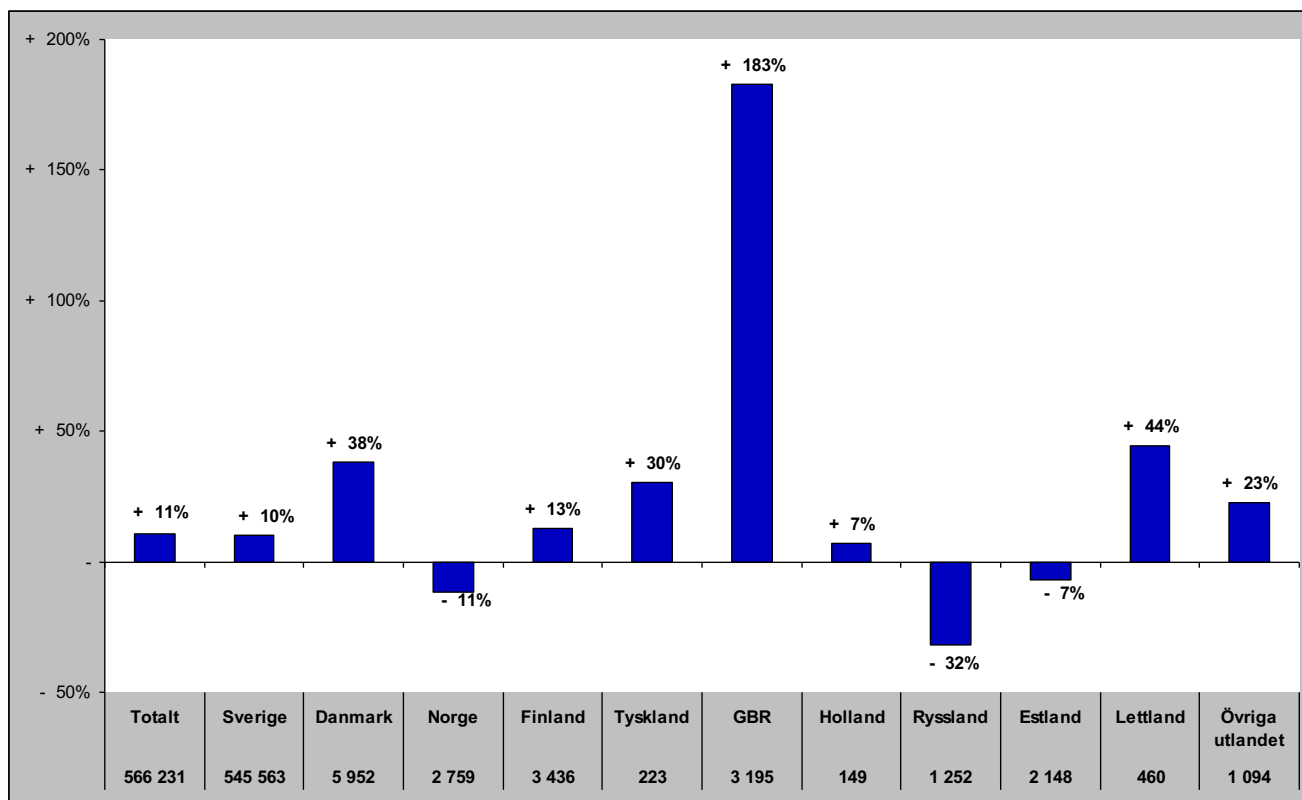

Gästnätter i Vemdalen (HSVCsol) marknader

Senaste sommaren (jun-sep)

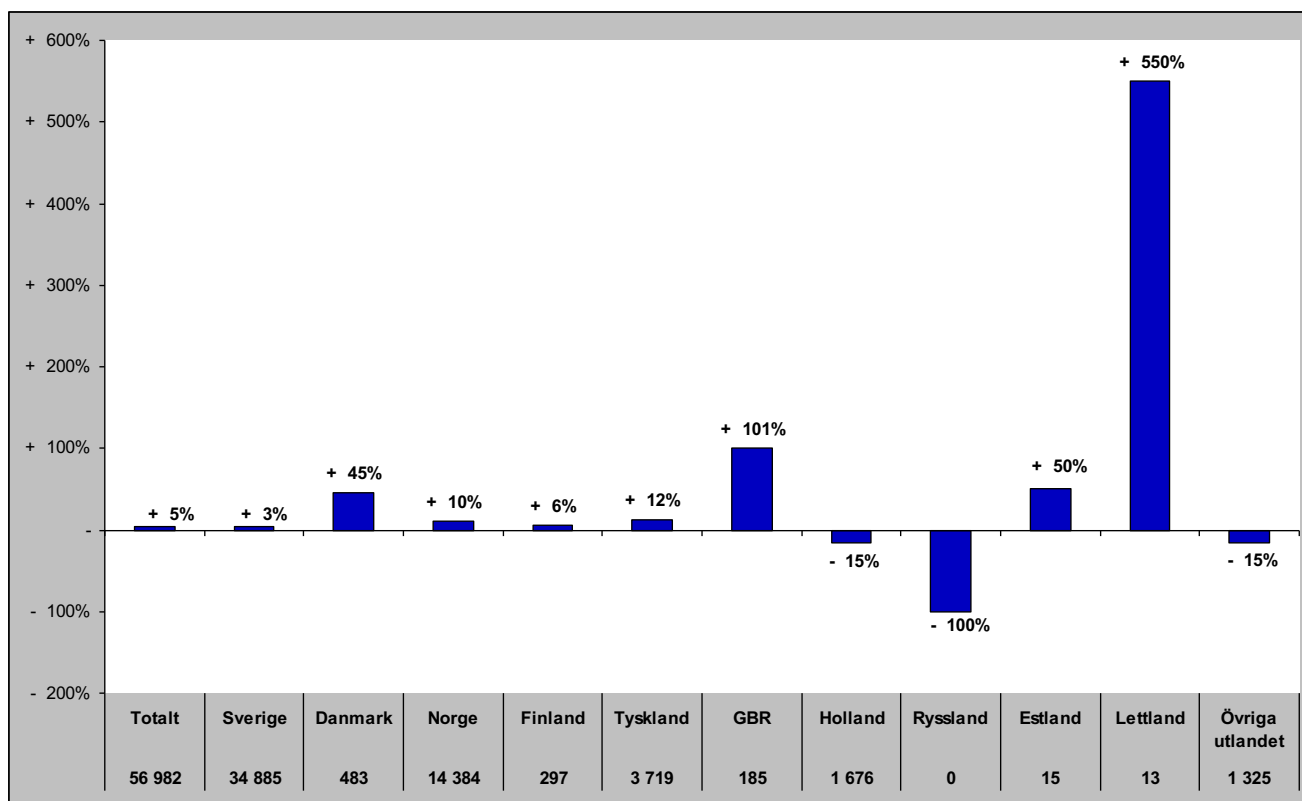

Senaste barmark (maj-okt)

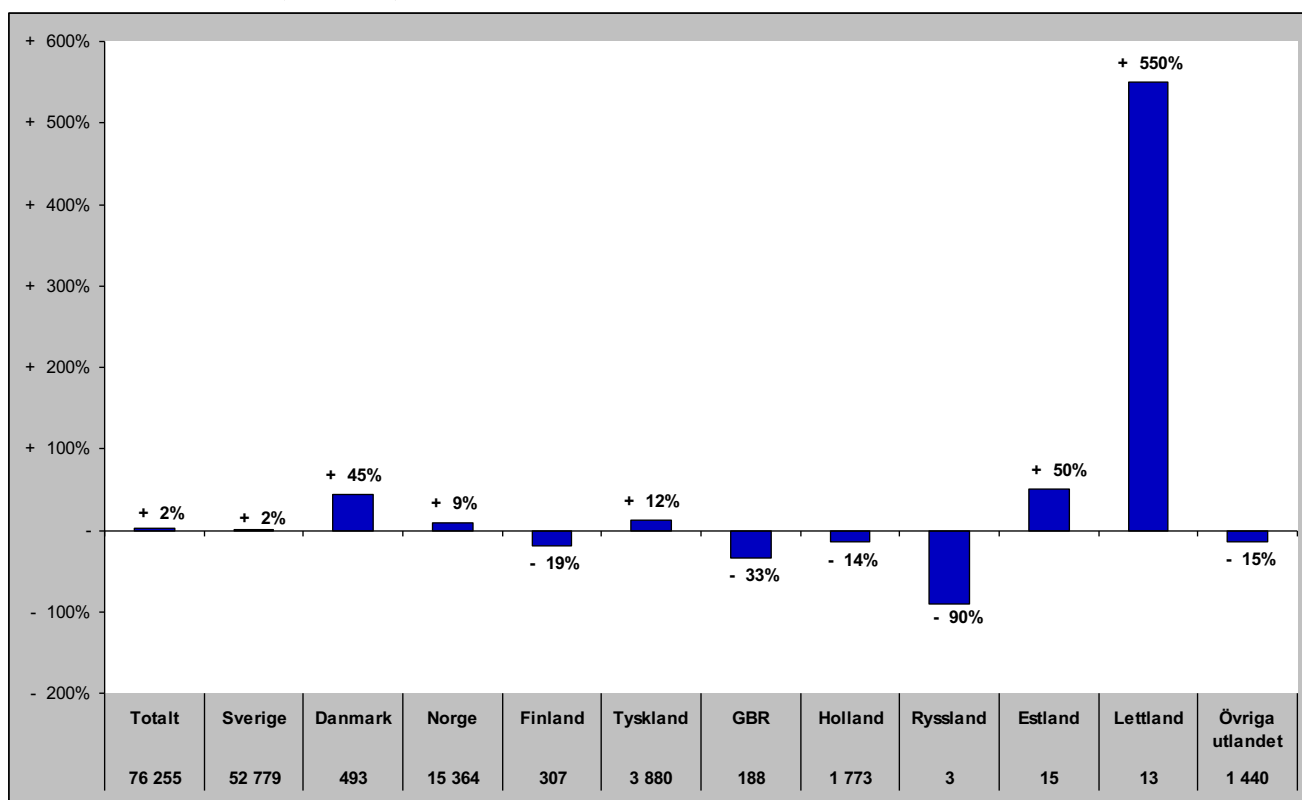

Gästnätter i Vemdalen (HSVCsol) marknader

Senaste helåret

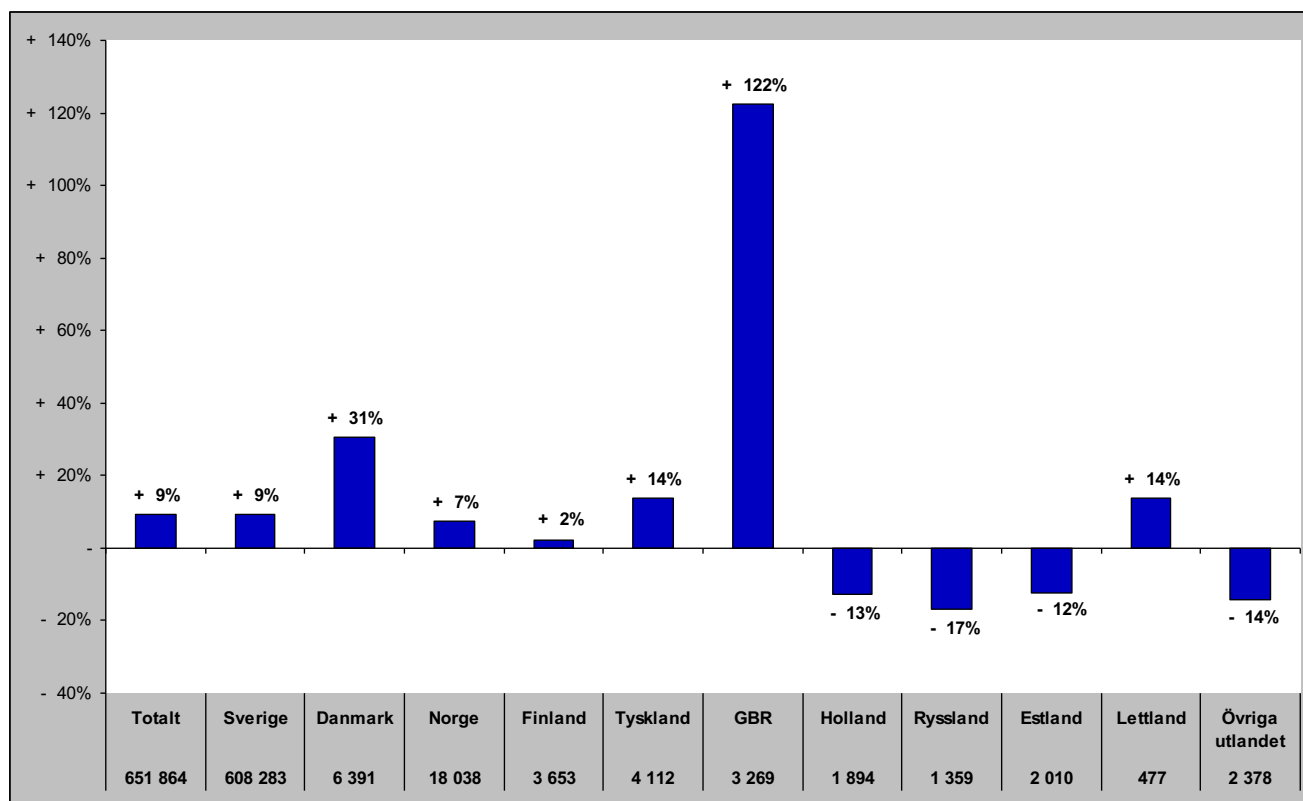

Gästnätter i Södra Årefjällen (HSVC)

Förändring gästnätter

Totalt antal gästnätter 86 443

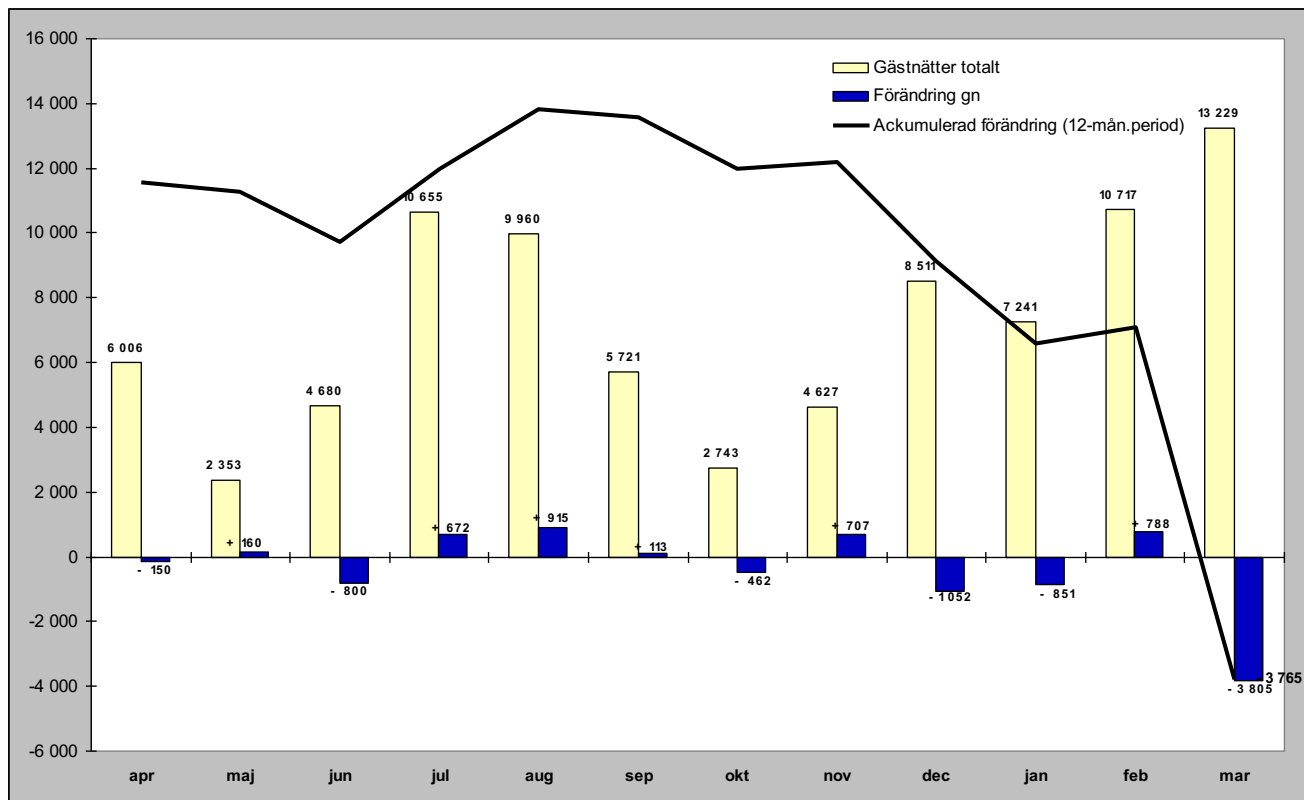

Relativ förändring

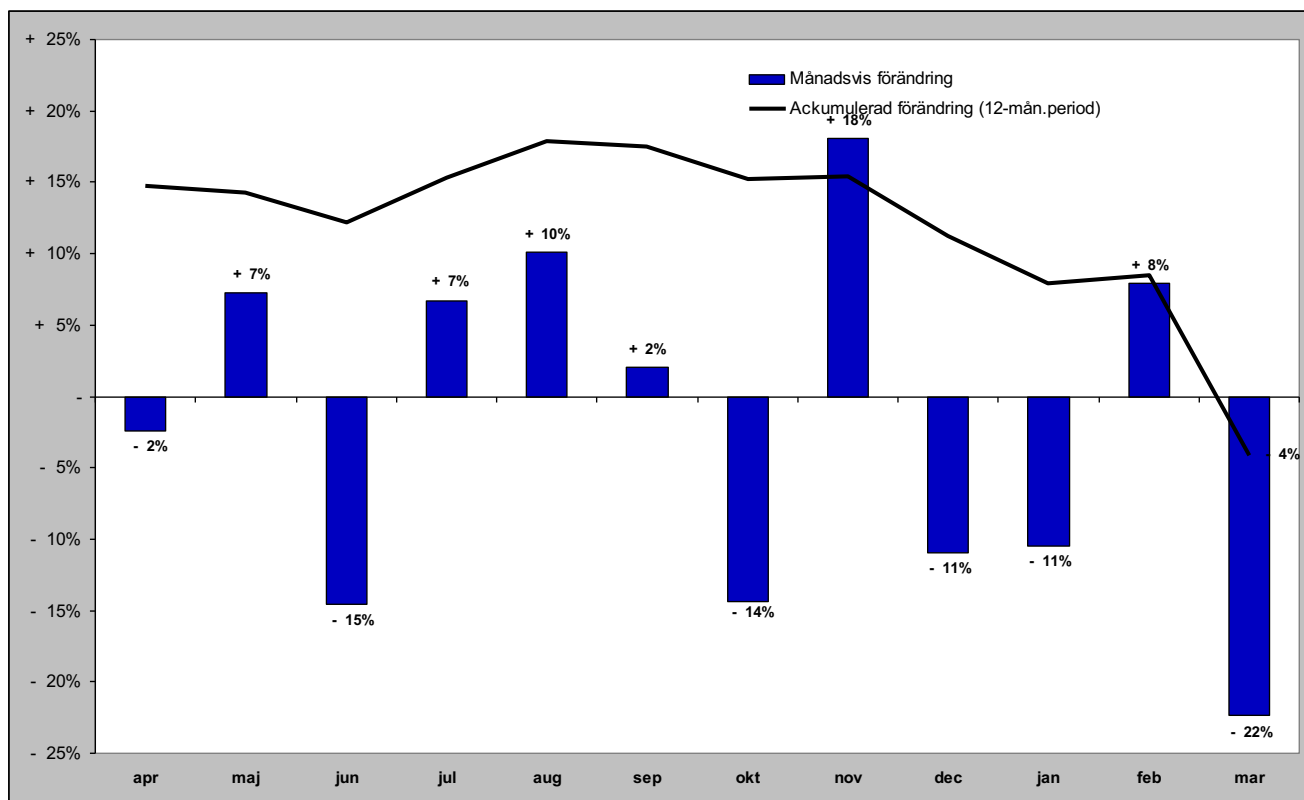

Gästnätter i Södra Årefjällen (HSVC) marknader

Senaste månaden

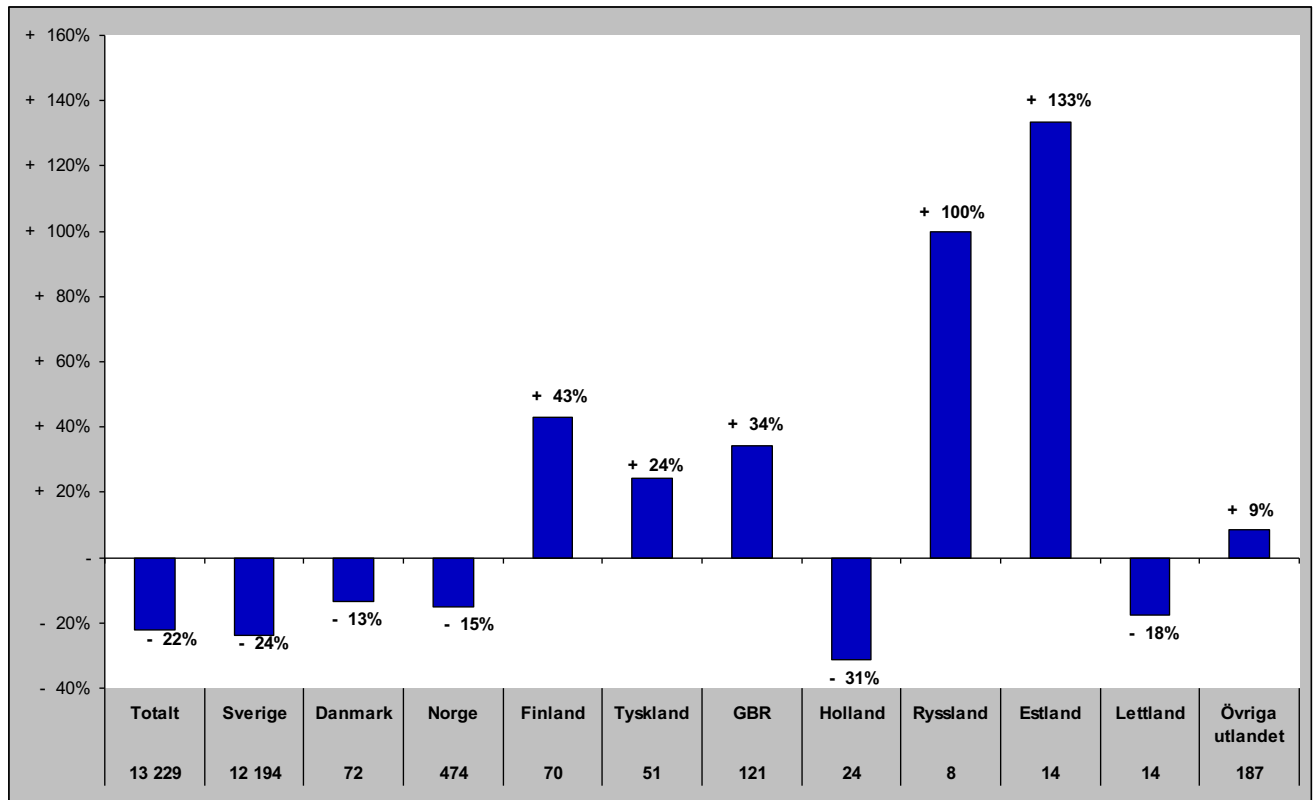

Senaste vintern (nov-apr)

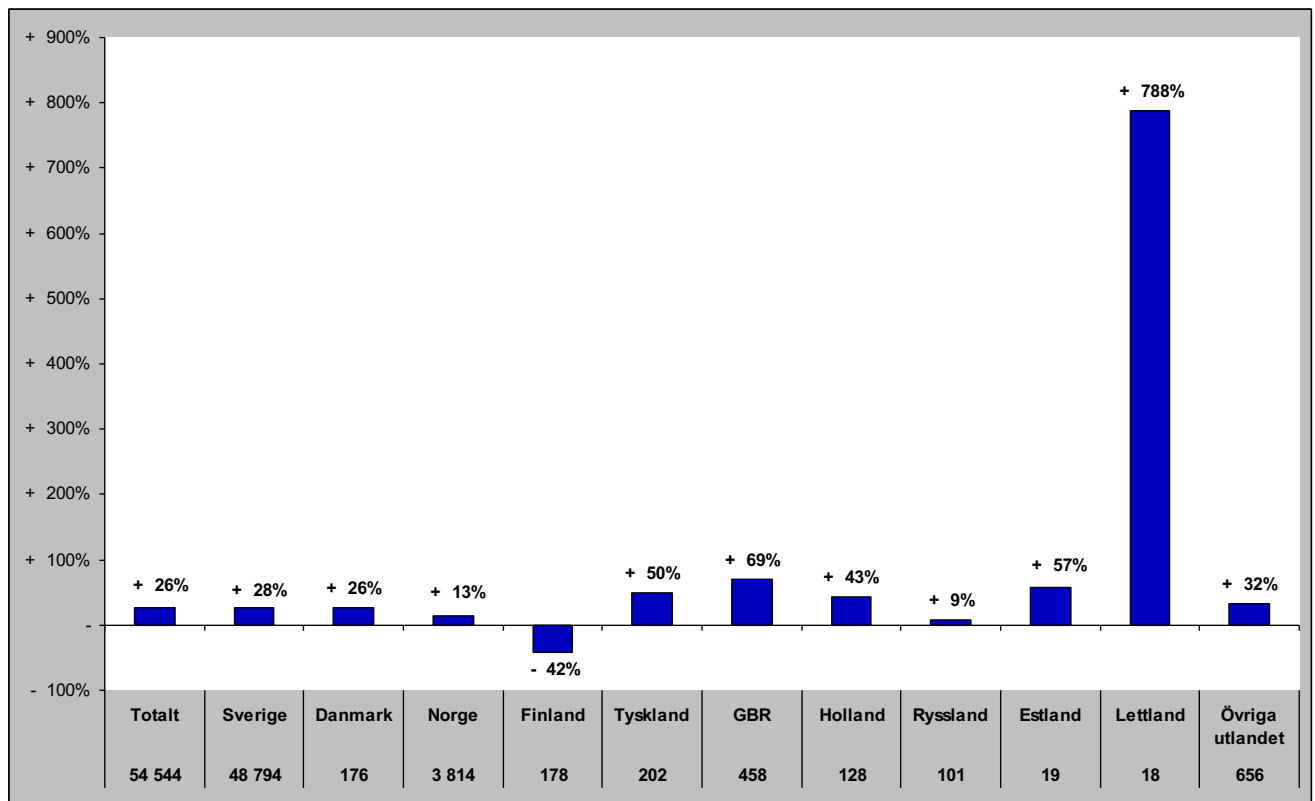

Gästnätter i Södra Årefjällen (HSVC) marknader

Senaste sommaren (jun-sep)

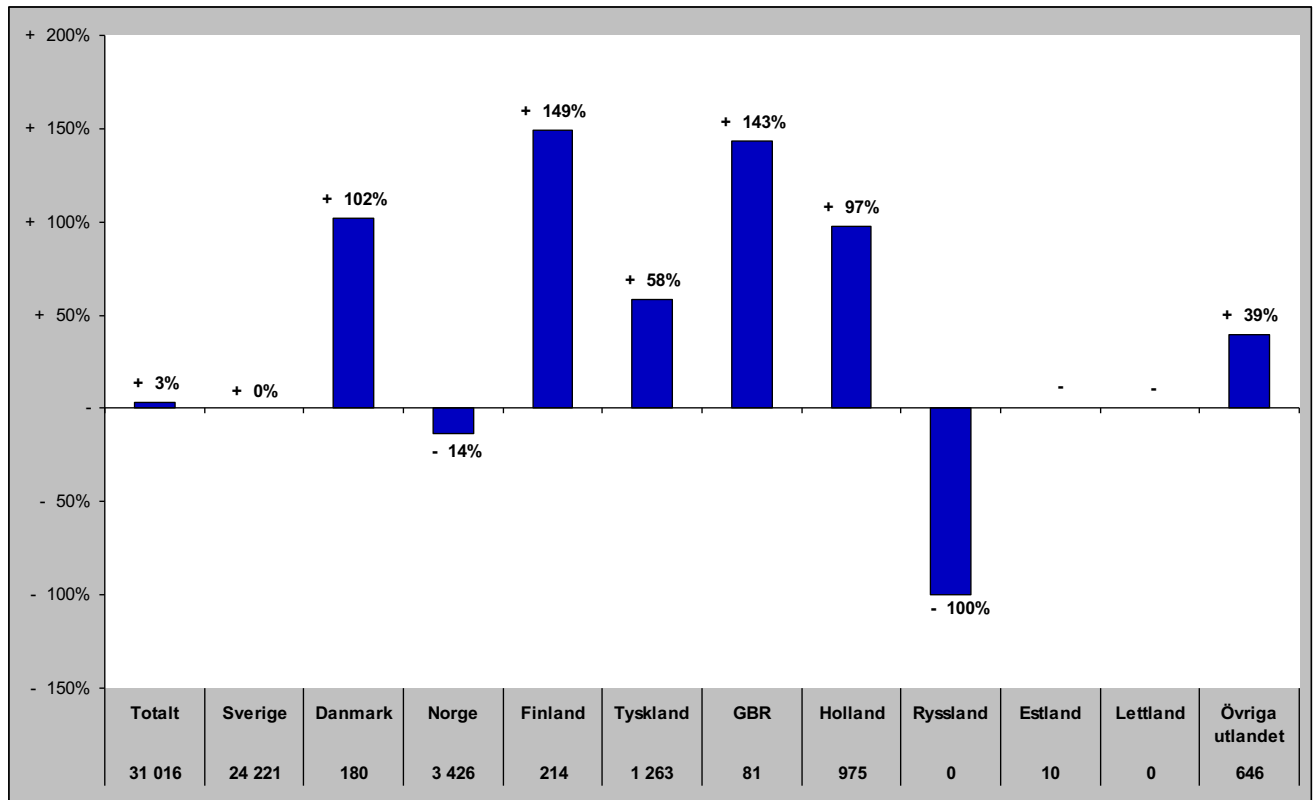

Senaste barmark (maj-okt)

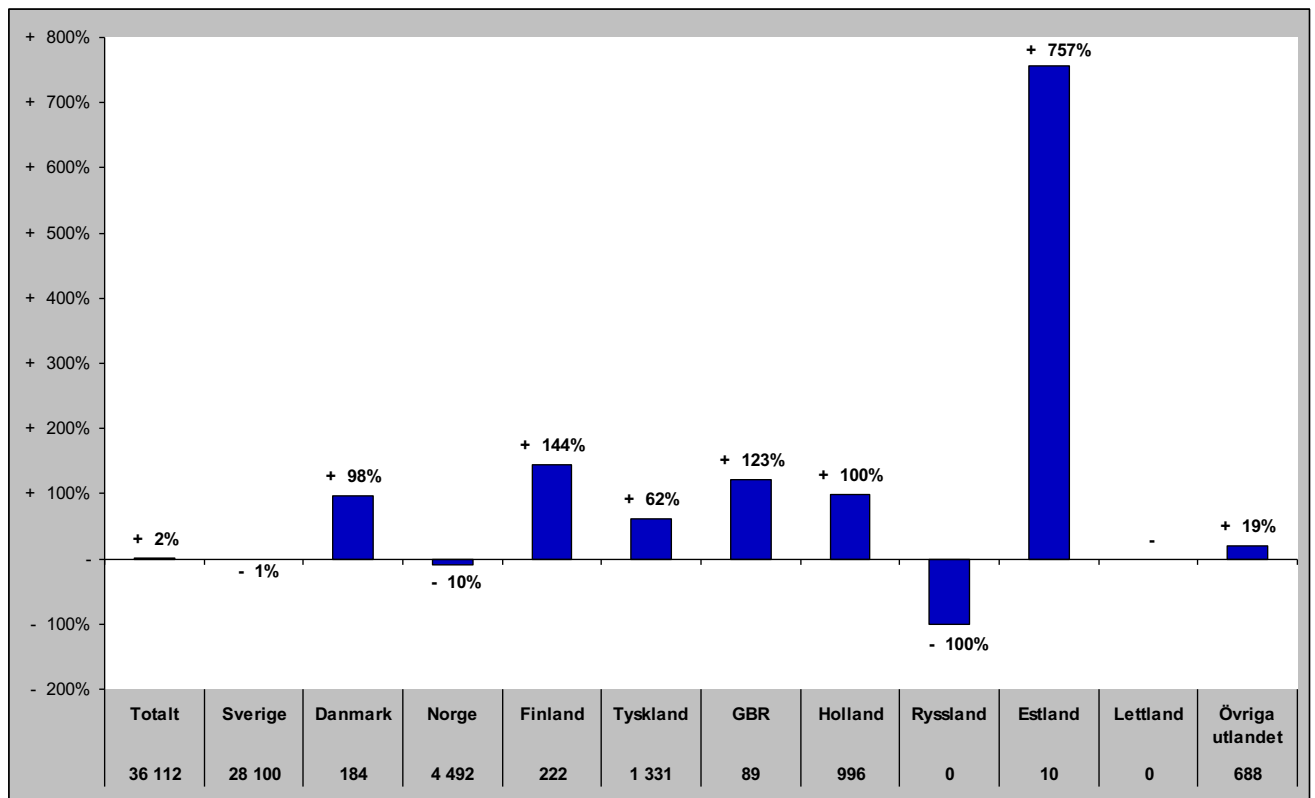

Gästnätter i Södra Årefjällen (HSVCsol) marknader

Senaste helåret

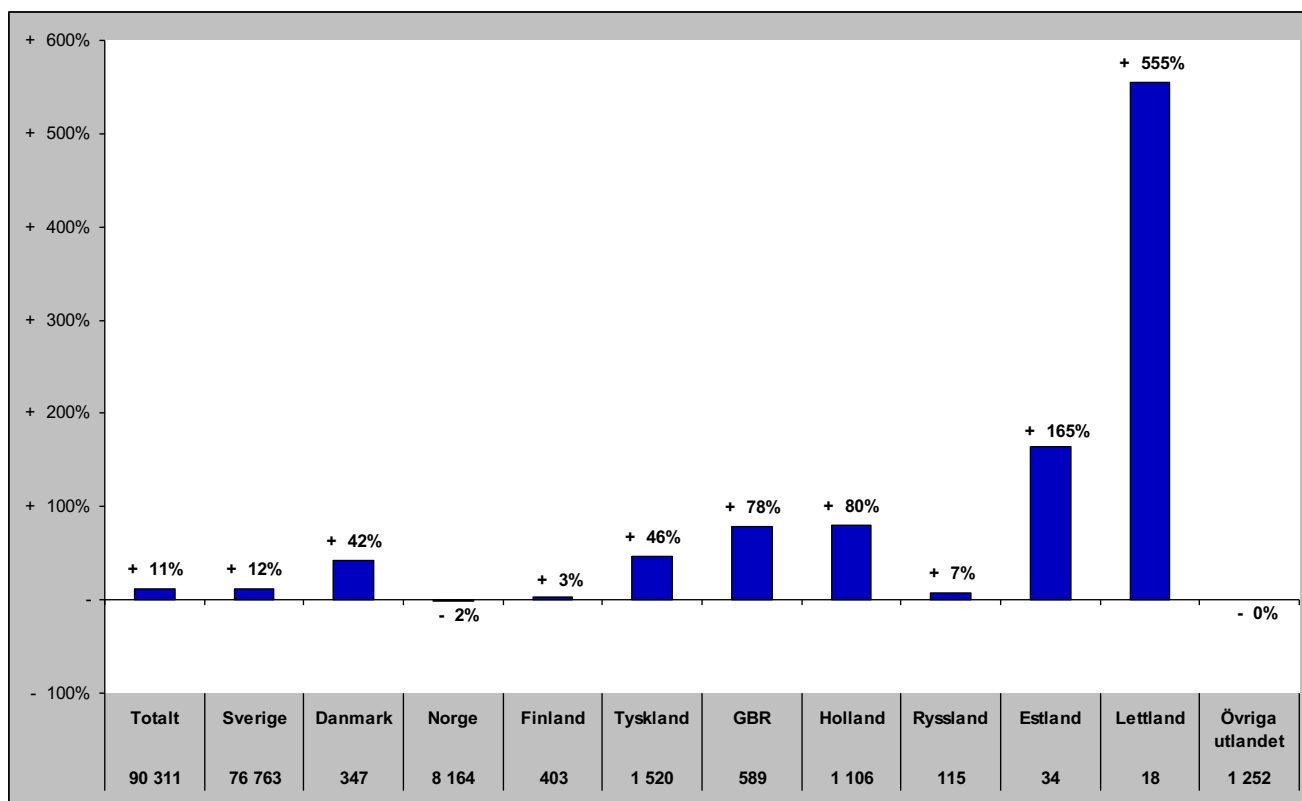

Gästnätter i Åre (HSVCsol)

Förändring gästnätter

Totalt antal gästnätter 763 336

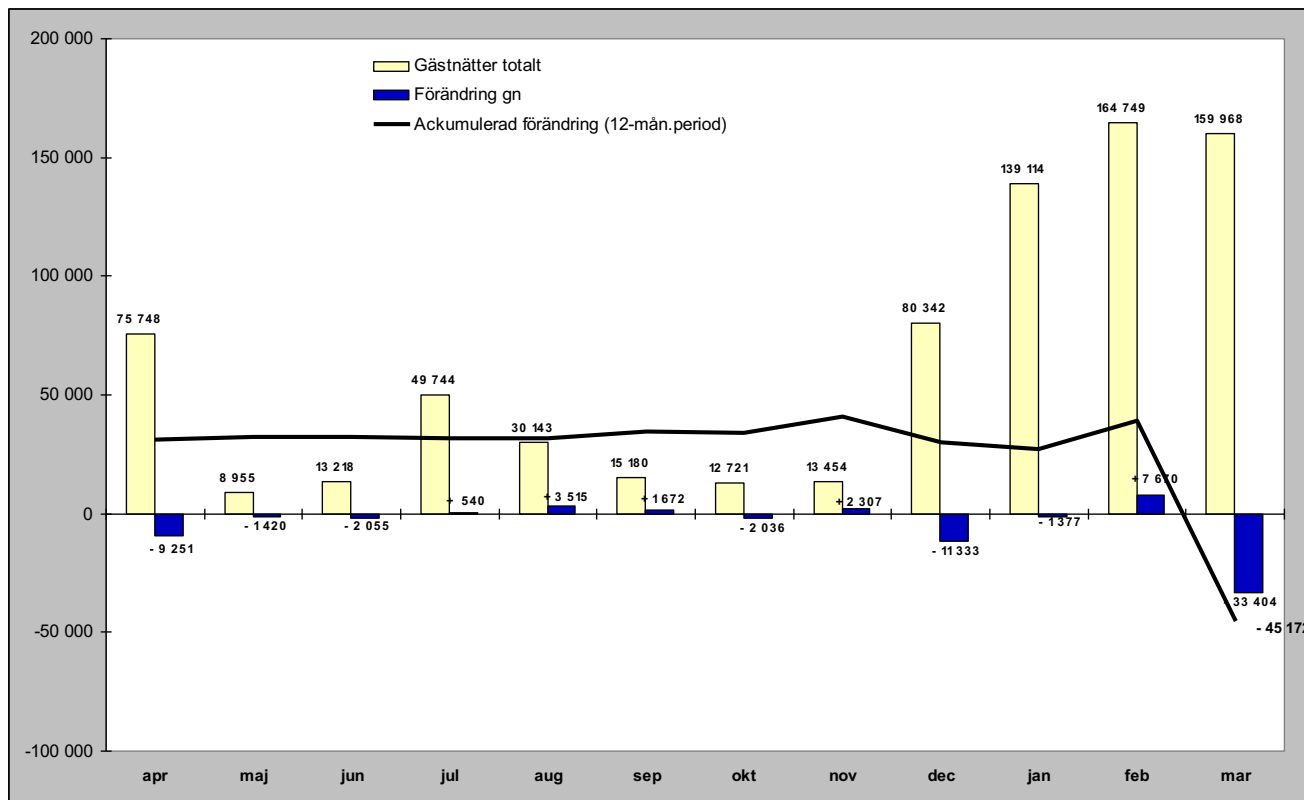

Relativ förändring

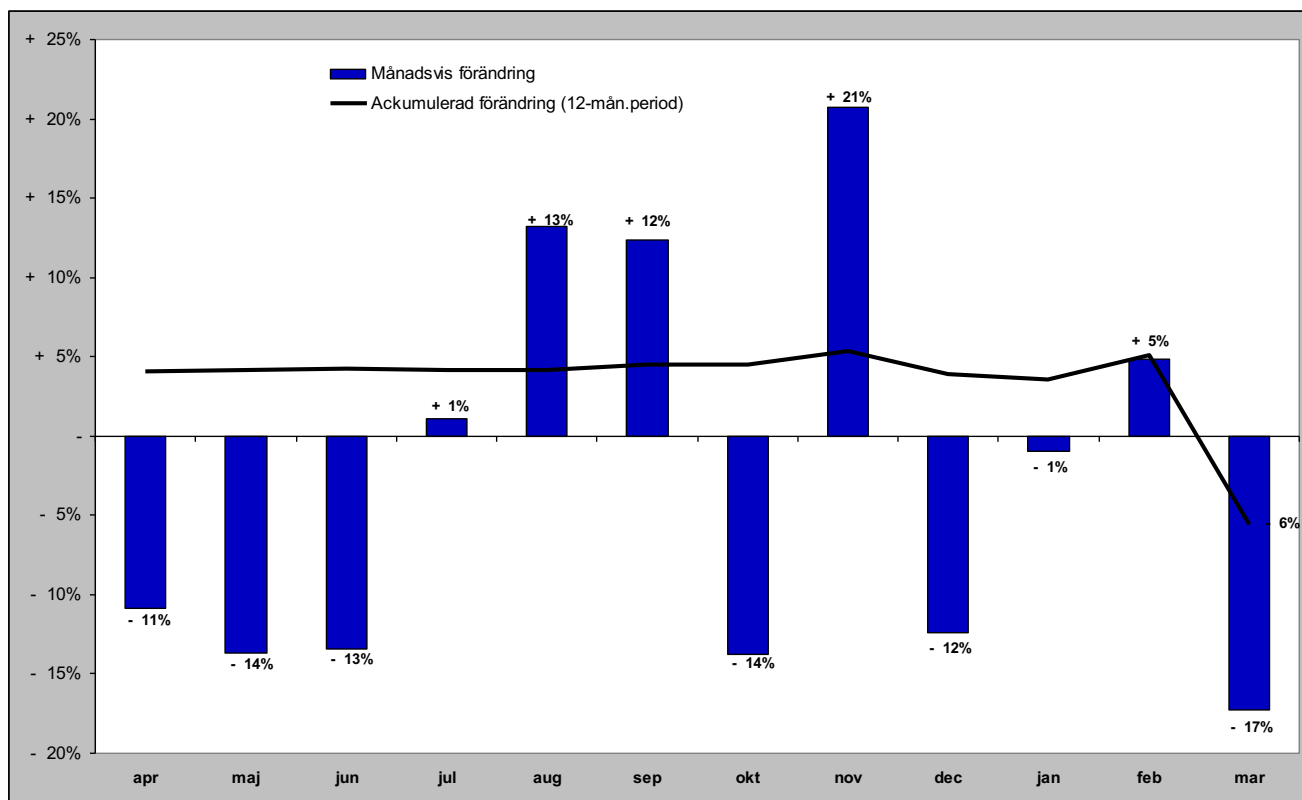

Gästnätter i Åre (HSVCsol) marknader

Senaste månaden

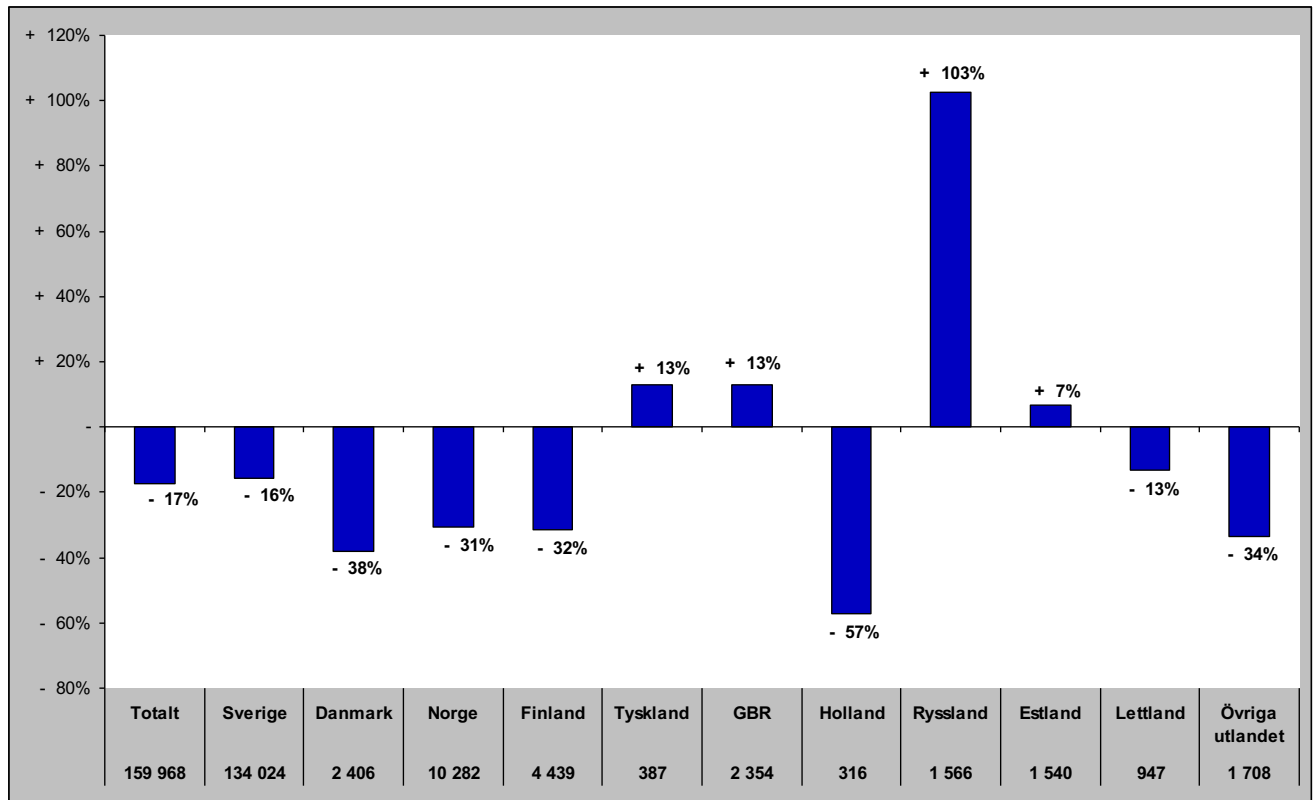

Senaste vintern (nov-apr)

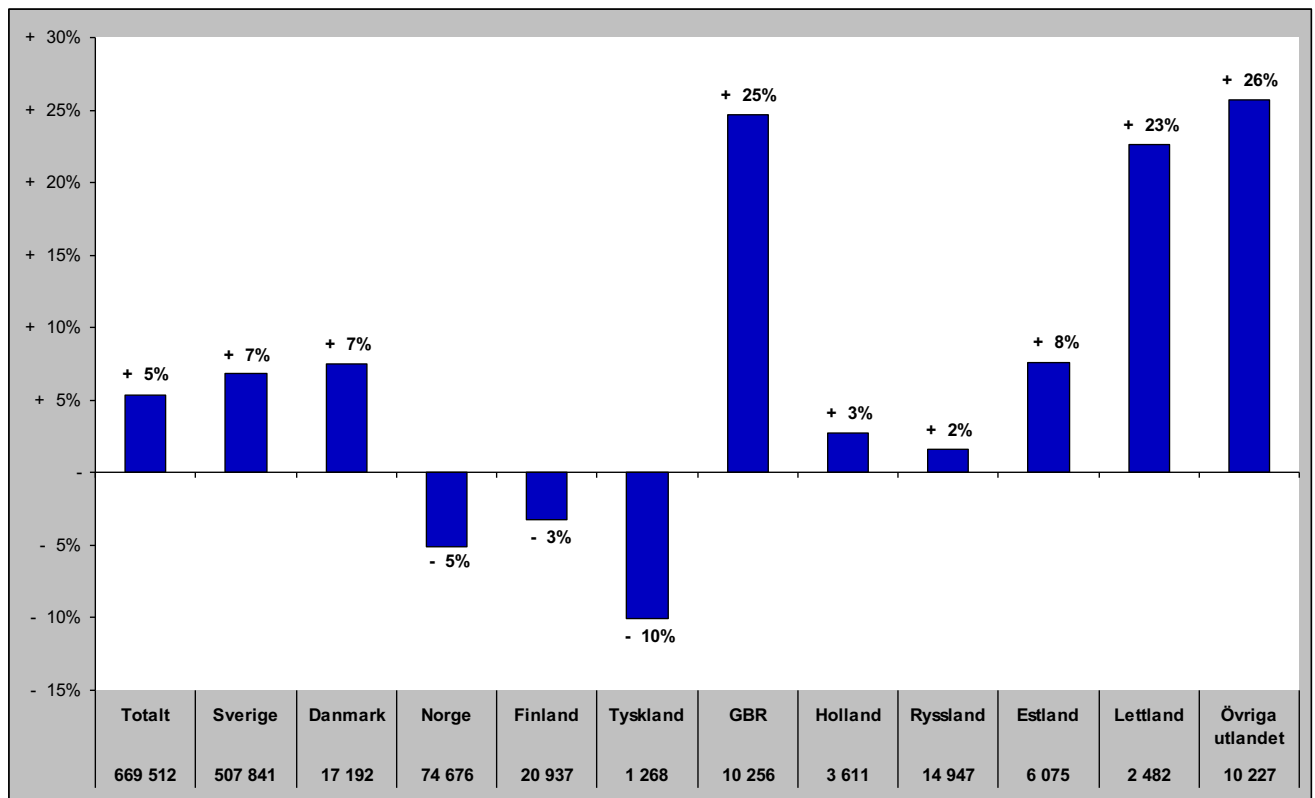

Gästnätter i Åre (HSVCsol) marknader

Senaste sommaren (jun-sep)

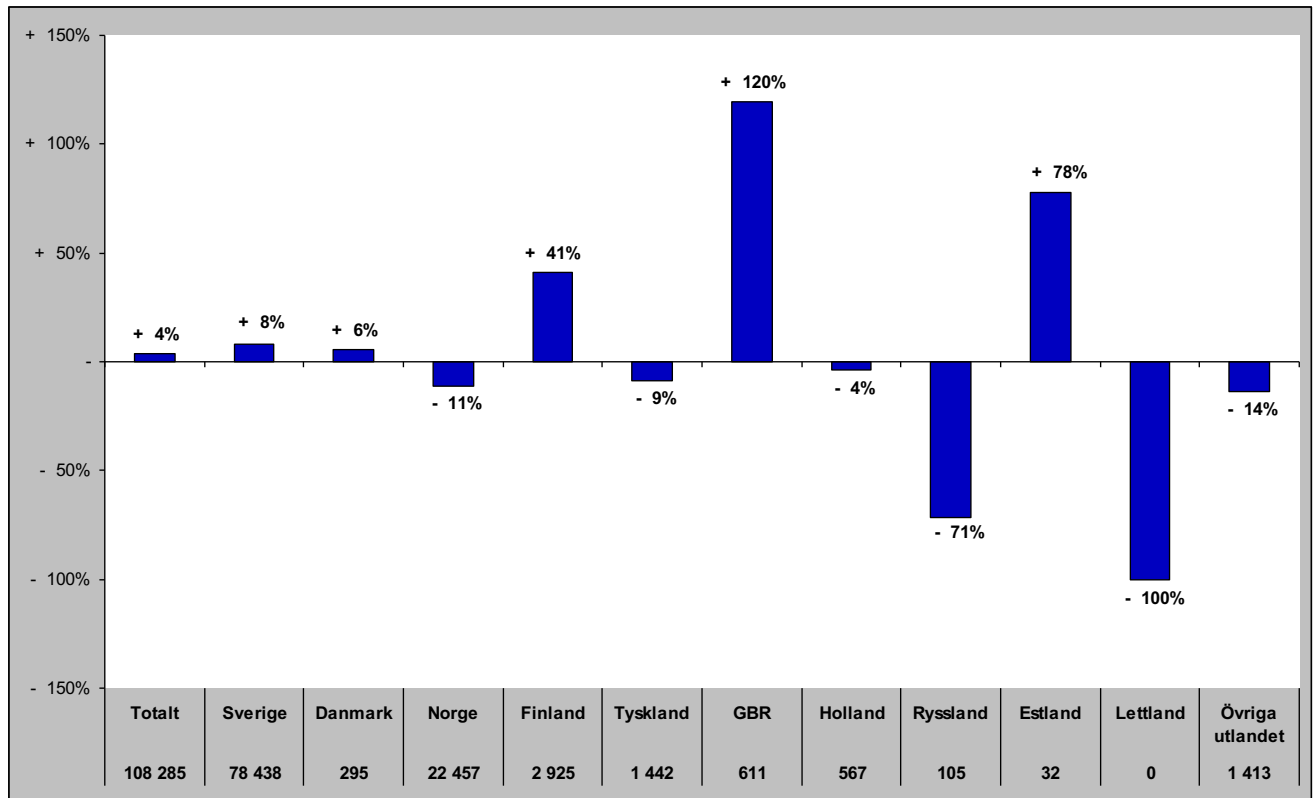

Senaste barmark (maj-okt)

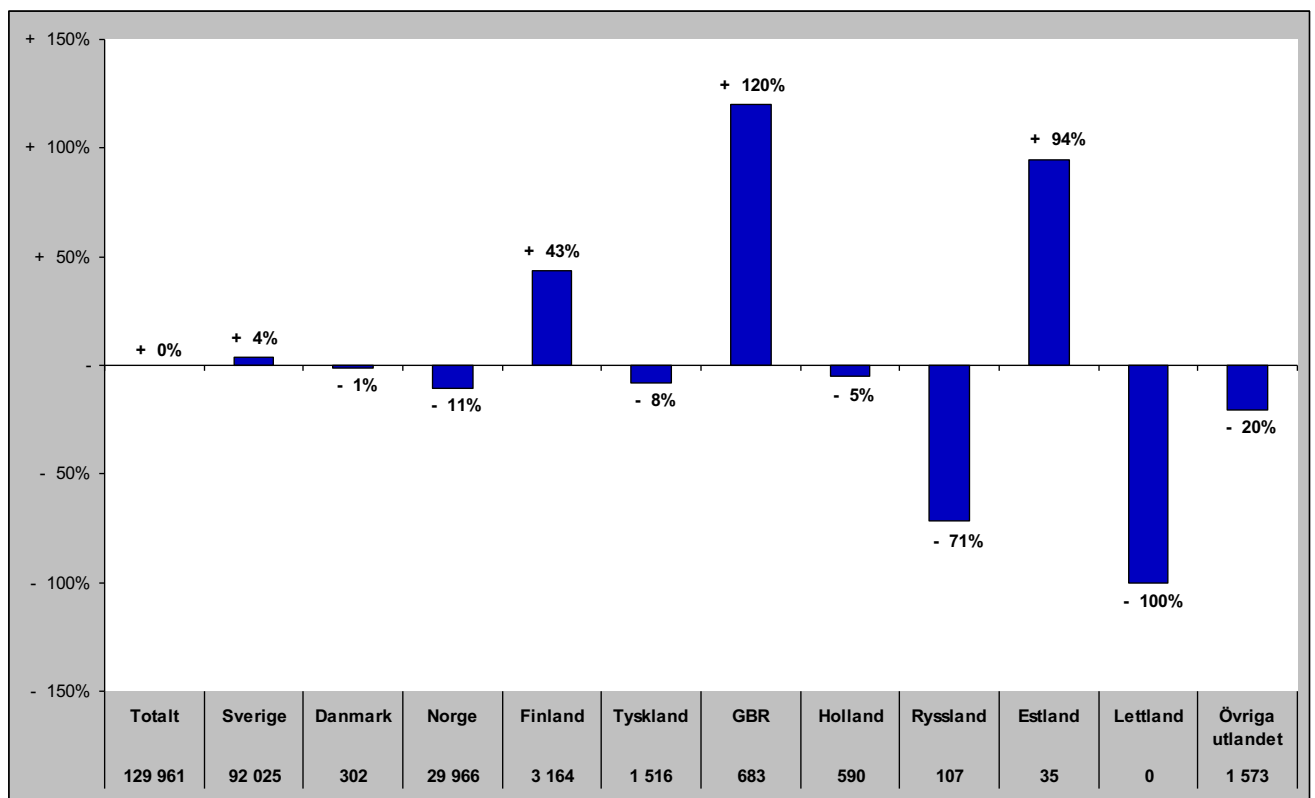

Gästnätter i Åre (HSVCsol) marknader

Senaste helåret

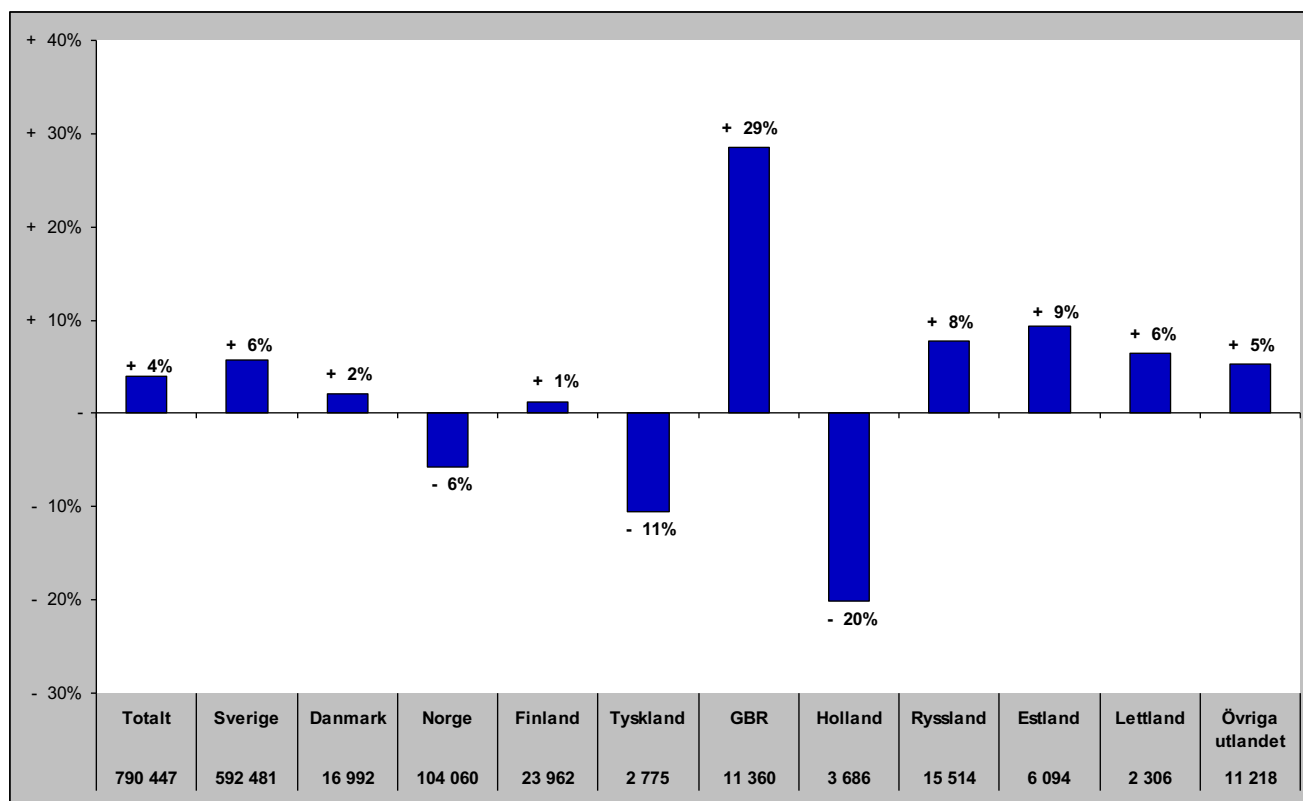

Gästnätter i Sveg (HSVCsol)

Förändring gästnätter
25 251

Totalt antal gästnätter

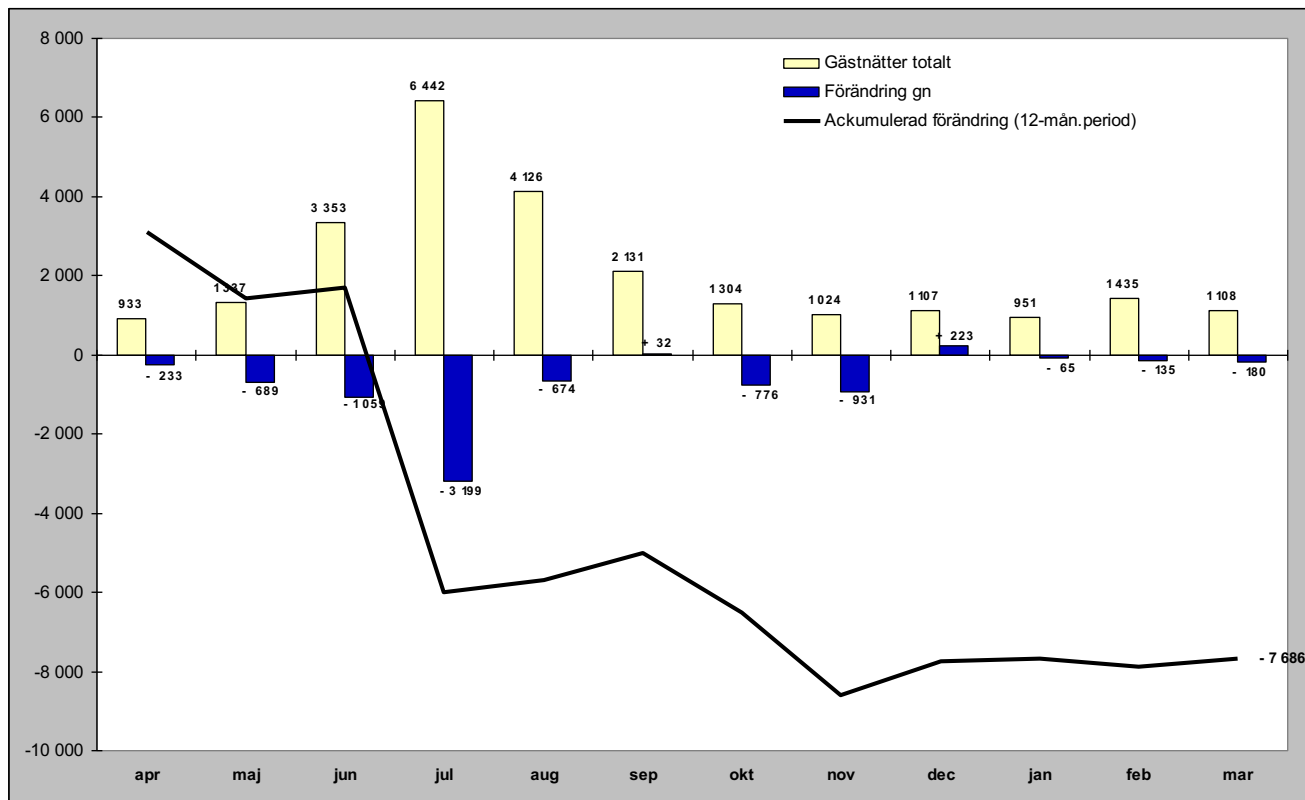

Relativ förändring

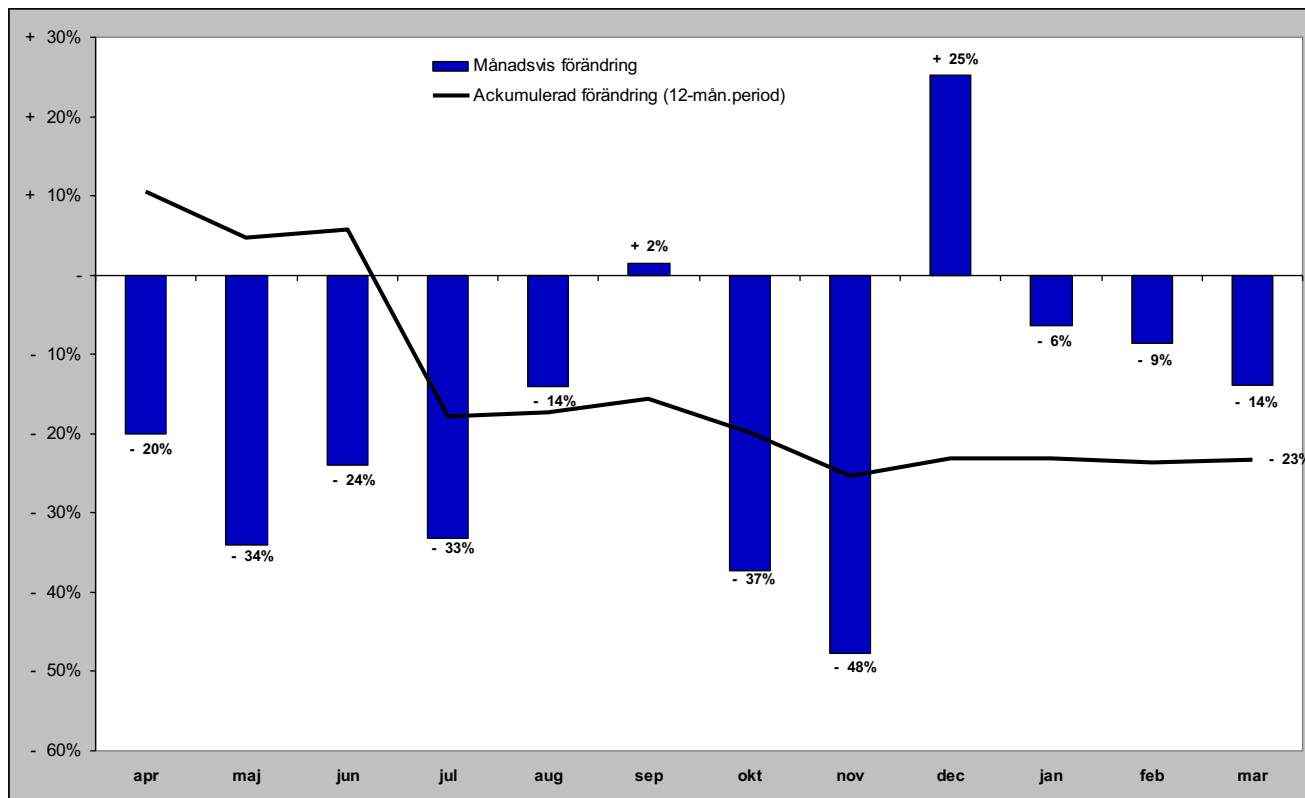

Gästnätter i Sveg (HSVCsol) marknader

Senaste månaden

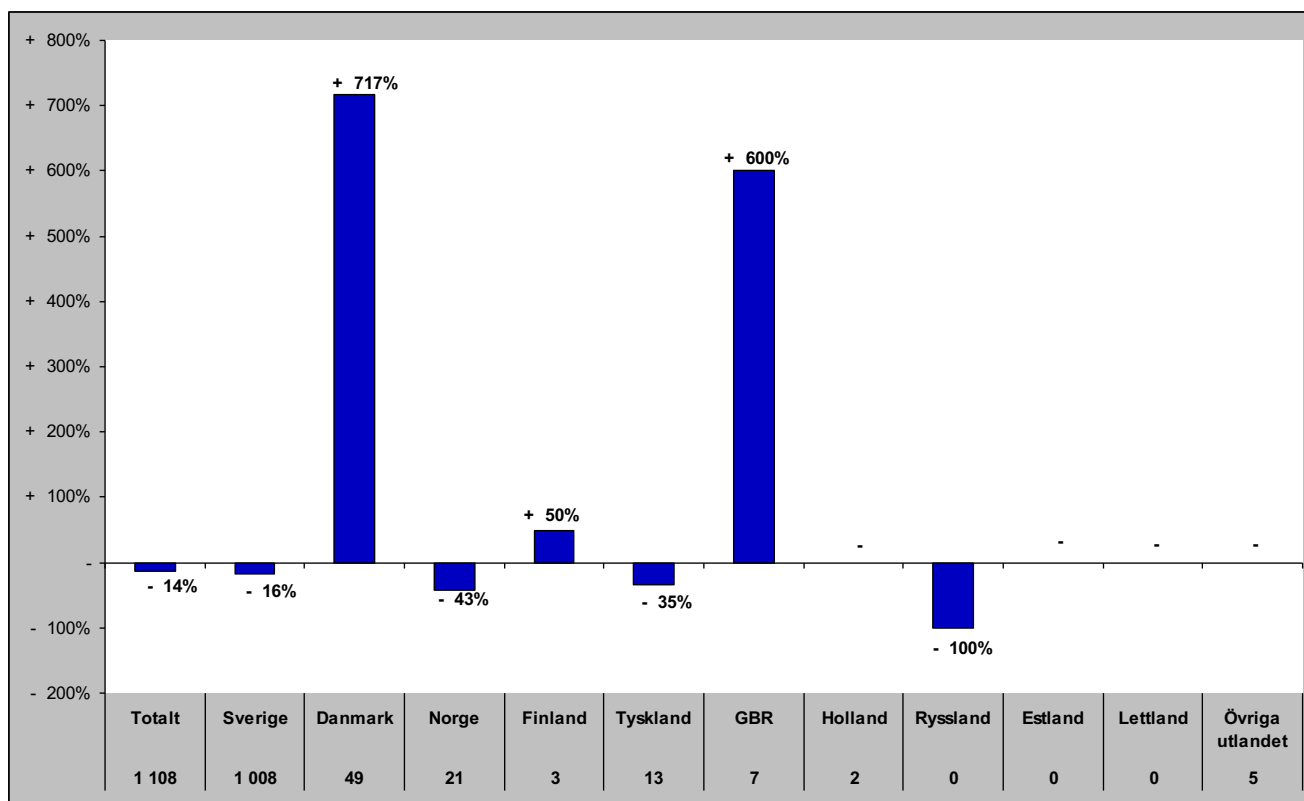

Senaste vintern (nov-apr)

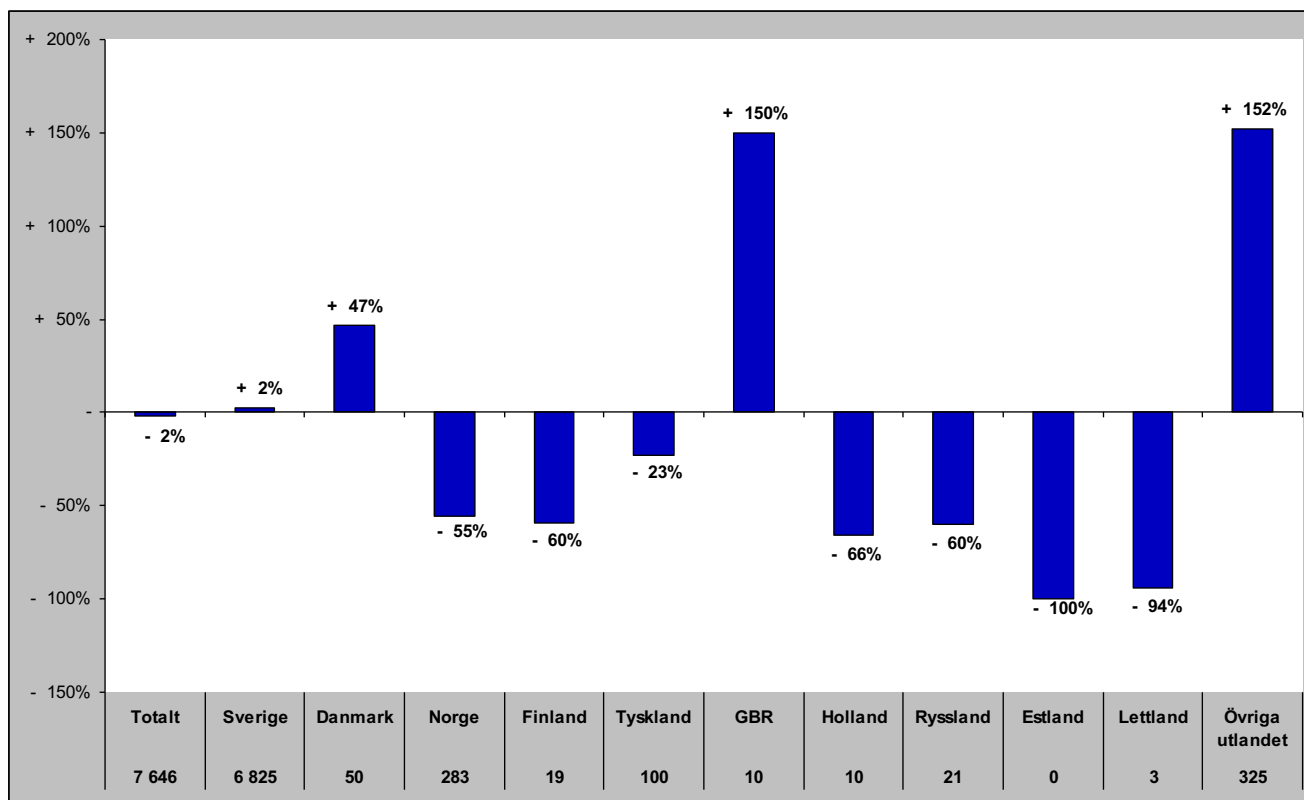

Gästnätter i Sveg (HSVCsol) marknader

Senaste sommaren (jun-sep)

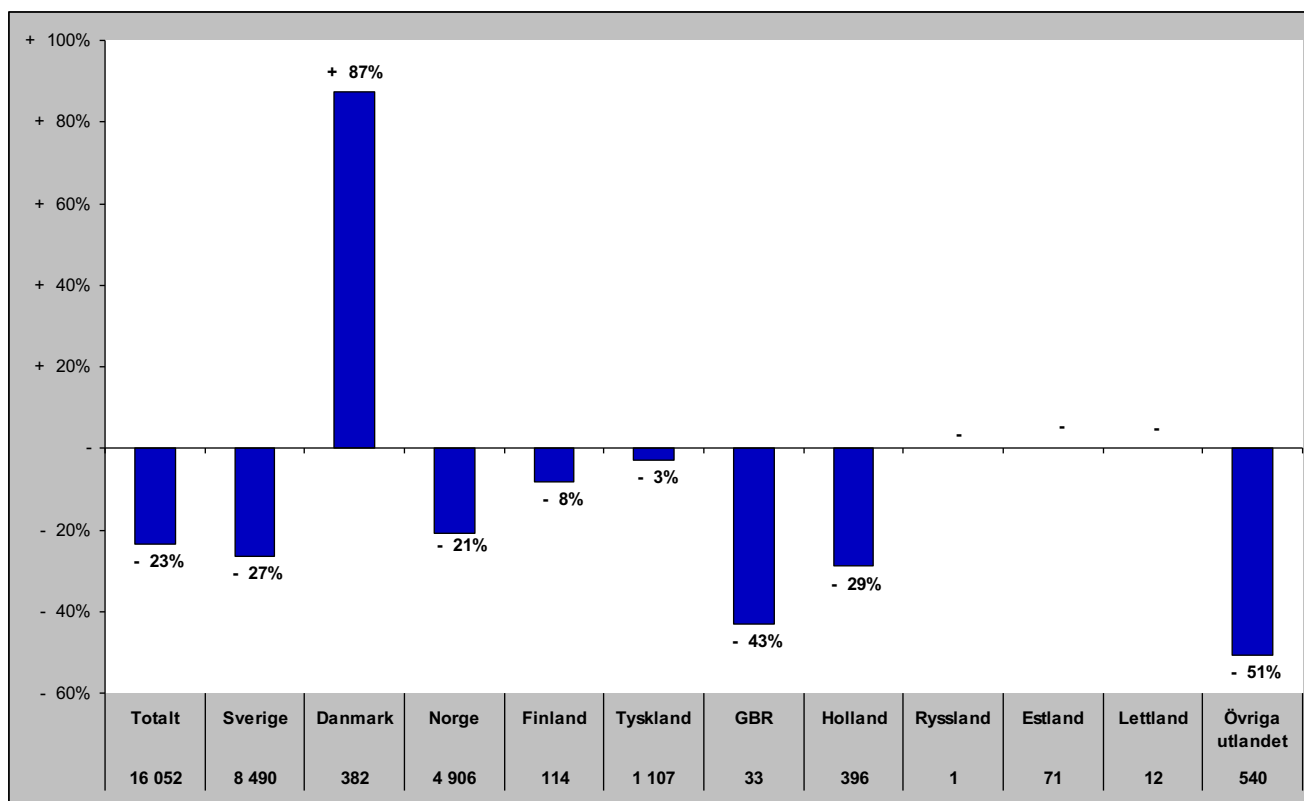

Senaste barmark (maj-okt)

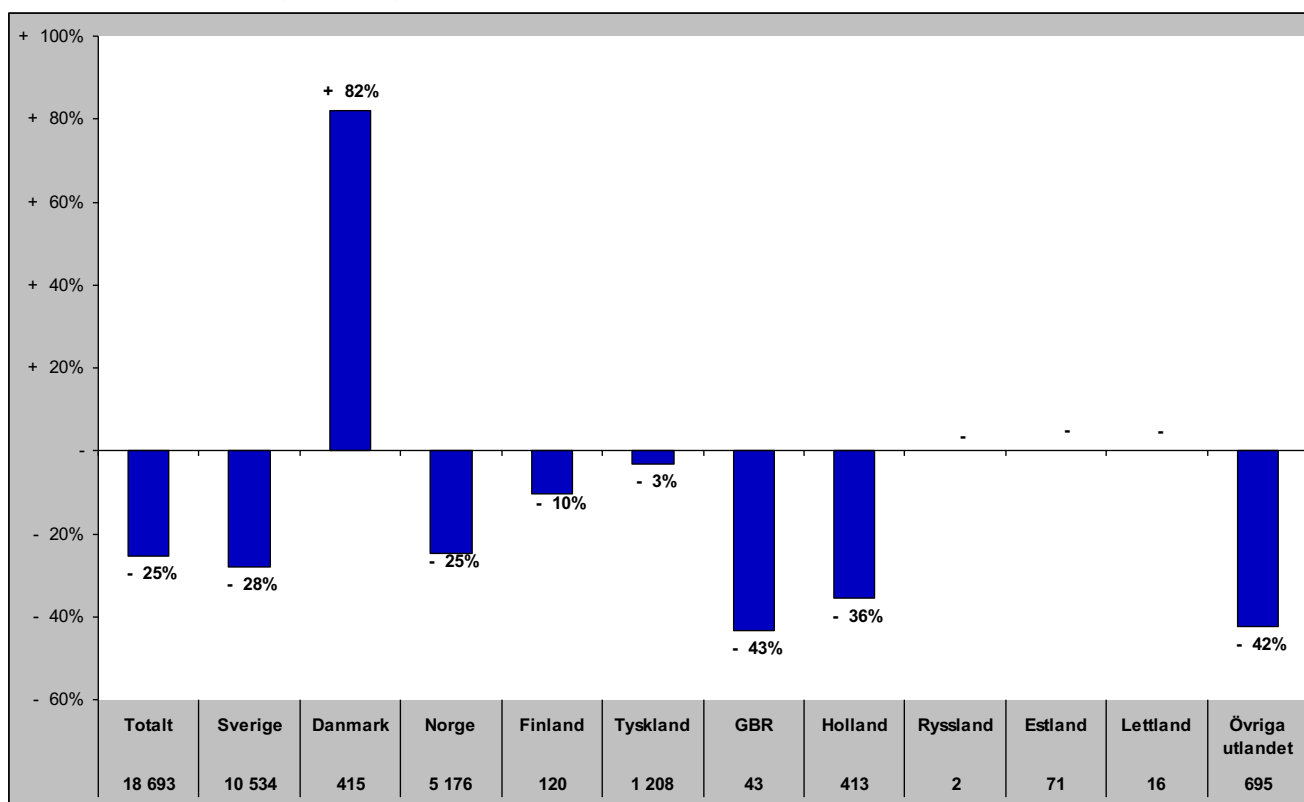

Gästnätter i Sveg (HSVCsol) marknader

Senaste helåret

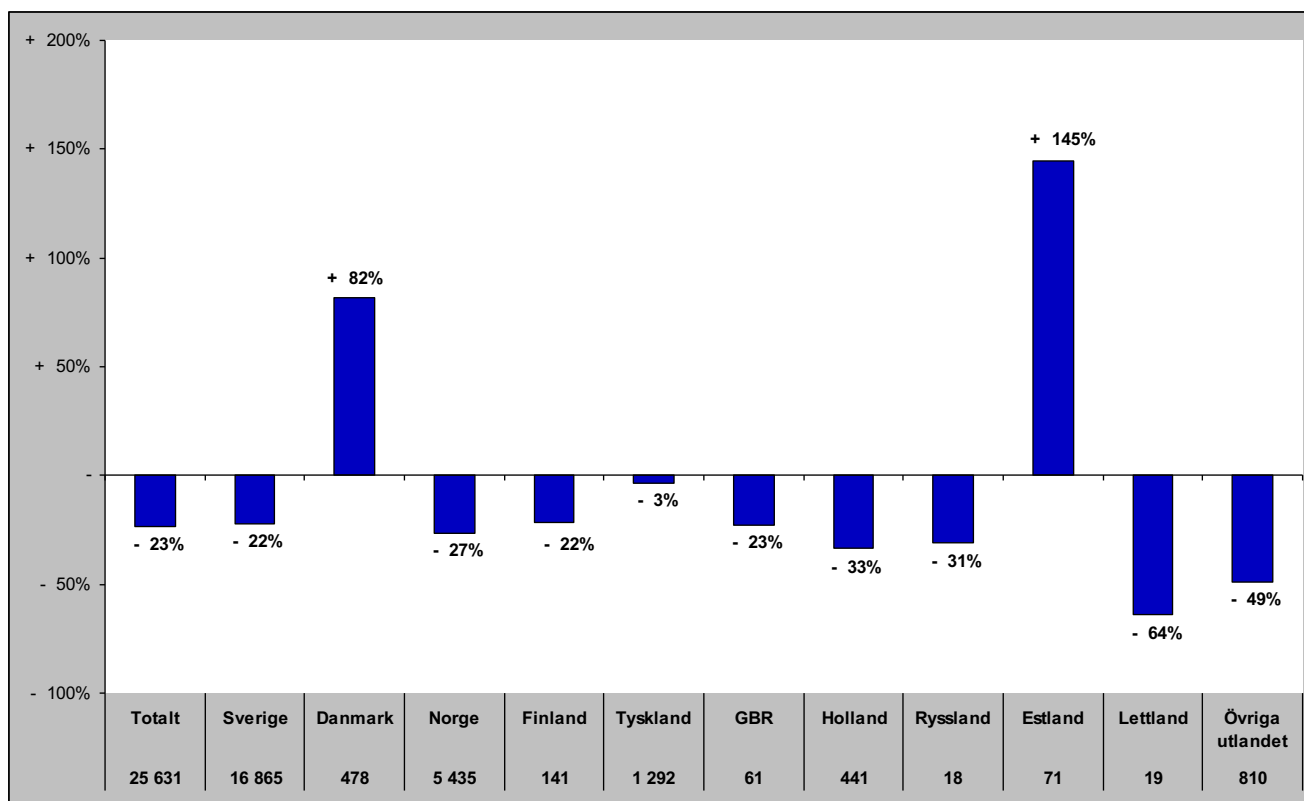

GÄSTNÄTTER JÄMFÖRELSE ANDRA REGIONER

Jämtlands län i jämförelse med övriga Norrland, Dalarna, Värmland och riket (HSVCsol) - Totalt

mar- gästnätter samt relativ förändring mot samma månad föregående år

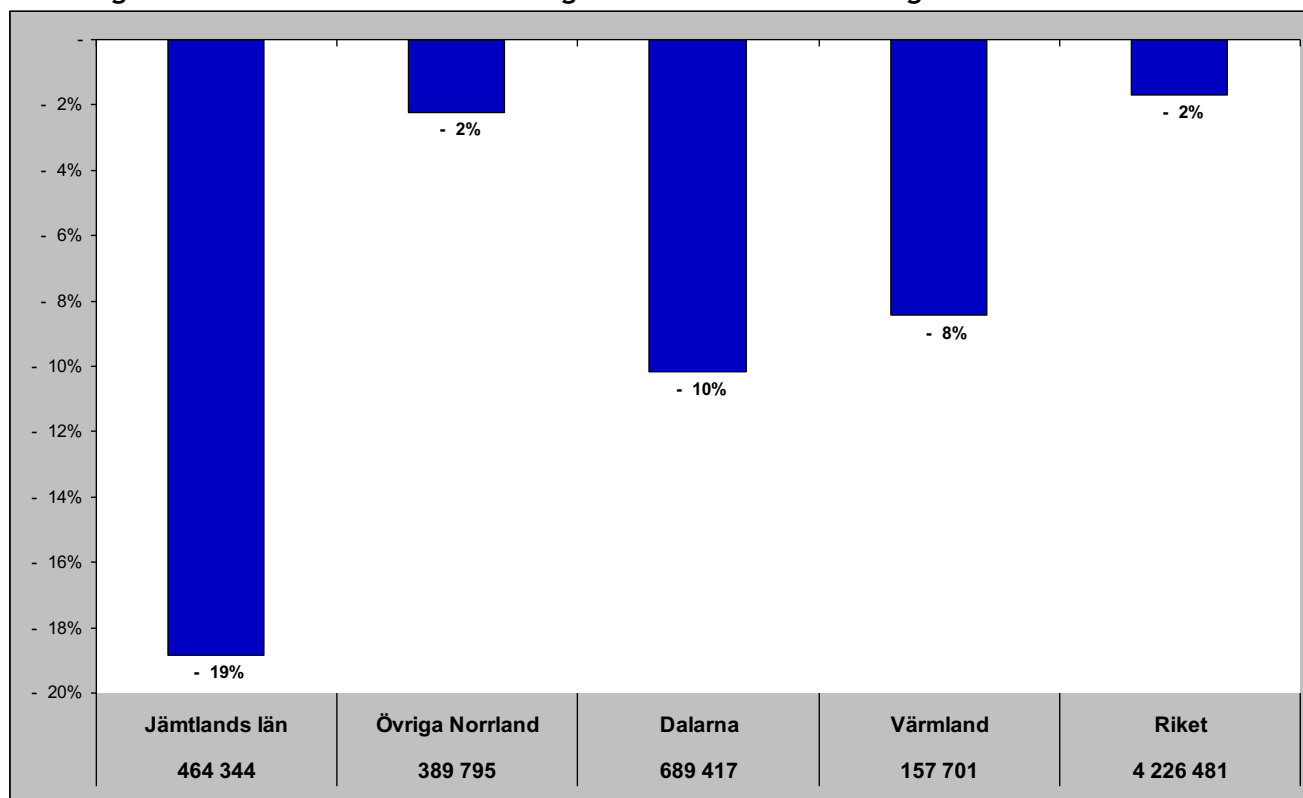

Gästnätter senaste 12 mån samt relativ förändring

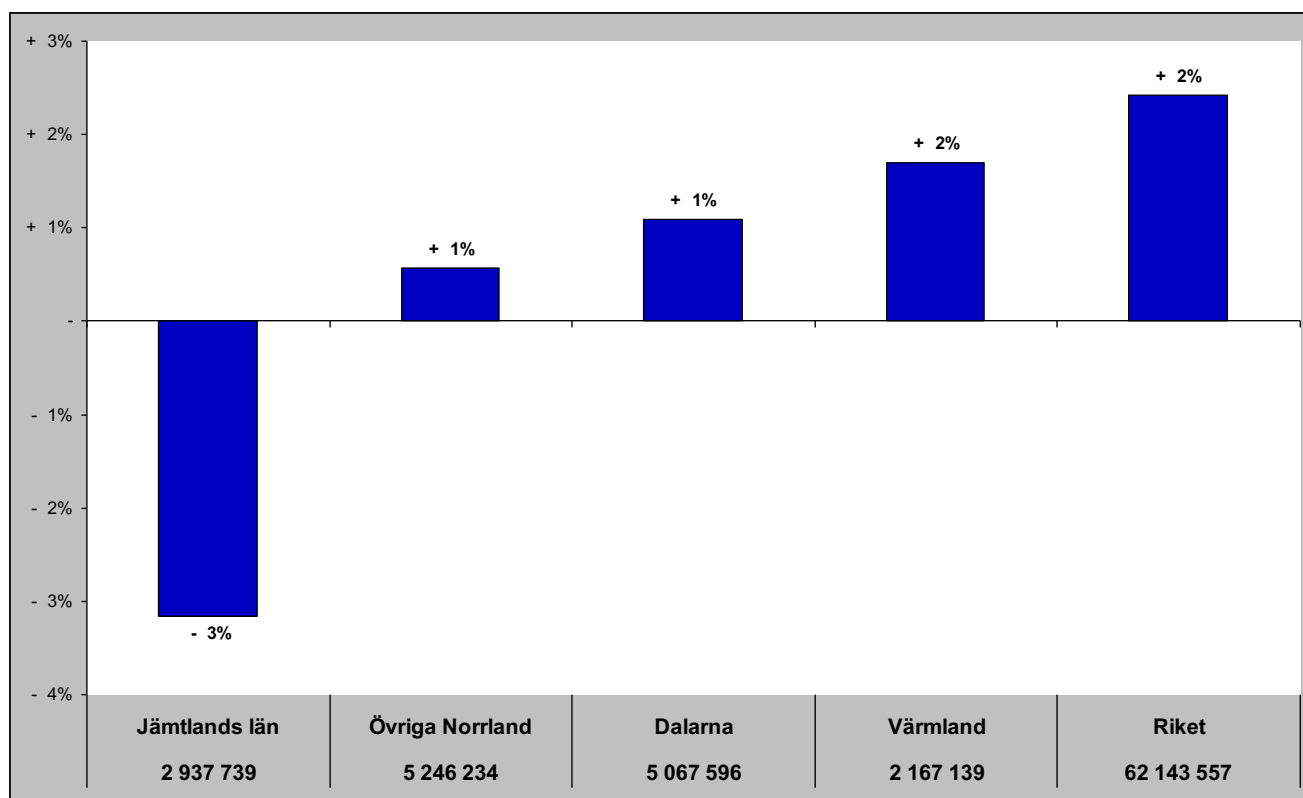

Jämtlands län i jämförelse med övriga Norrland, Dalarna, Värmland och riket (HSVCsol) - Sverige

mar - gästnätter samt relativ förändring mot samma månad föregående år

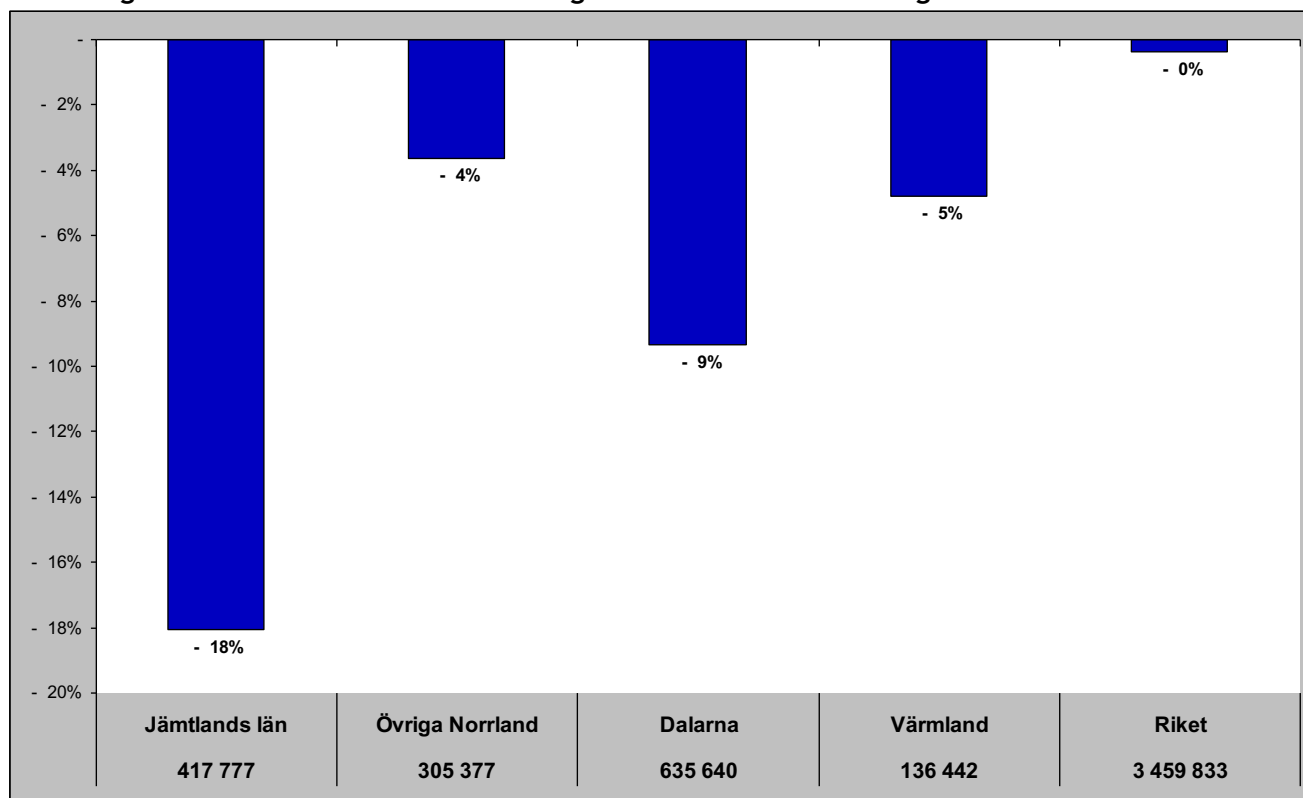

Gästnätter senaste 12 mån samt relativ förändring månadsvis

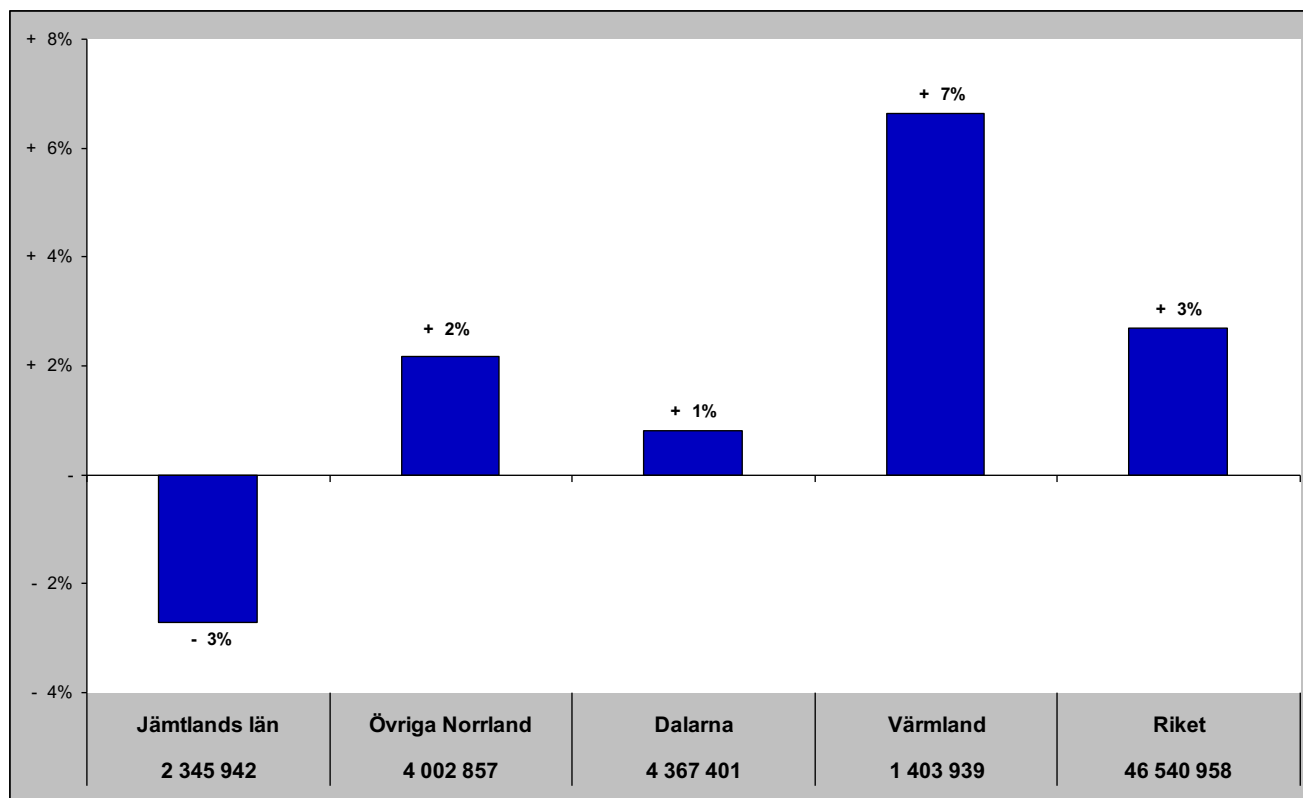

Jämtlands län i jämförelse med övriga Norrland, Dalarna, Värmland och riket (HSVCsol) - Norge

mar - gästnätter samt relativ förändring mot samma månad föregående år

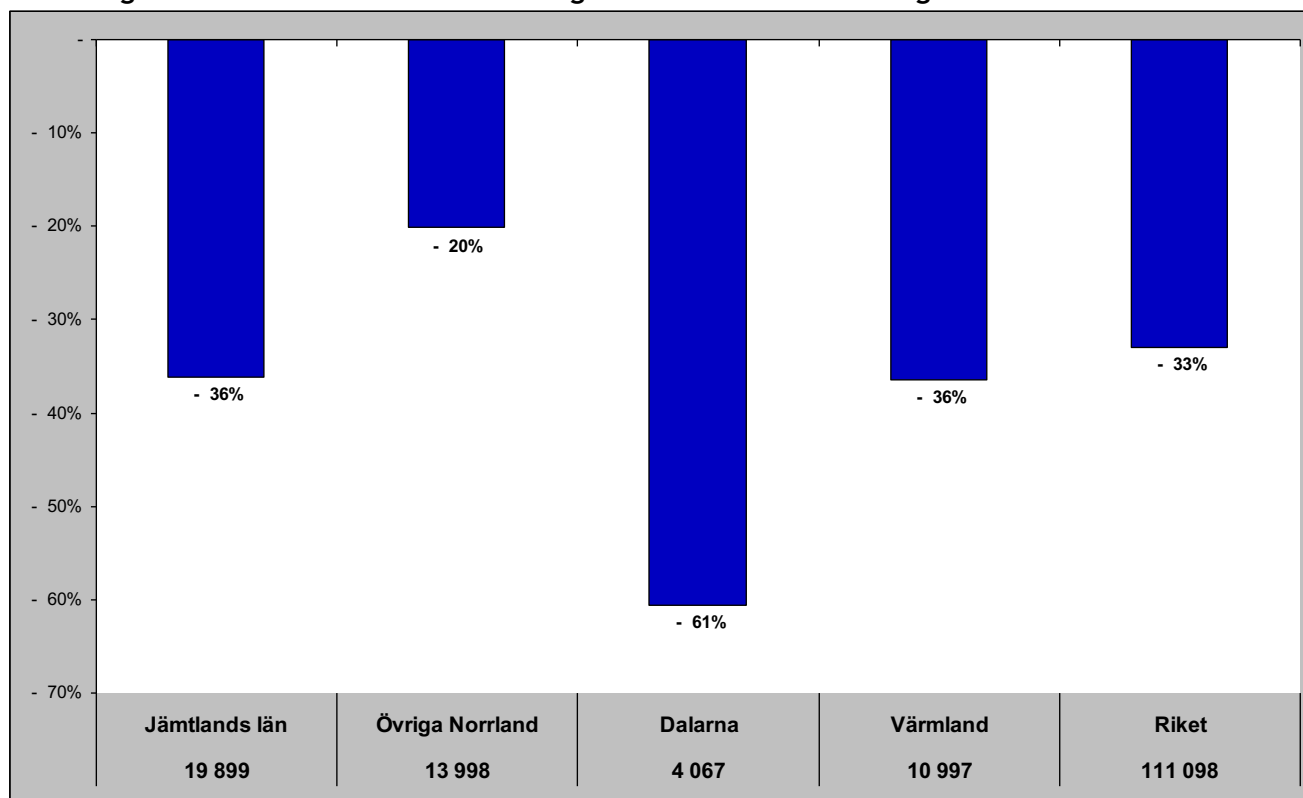

Gästnätter senaste 12 mån samt relativ förändring månadsvis

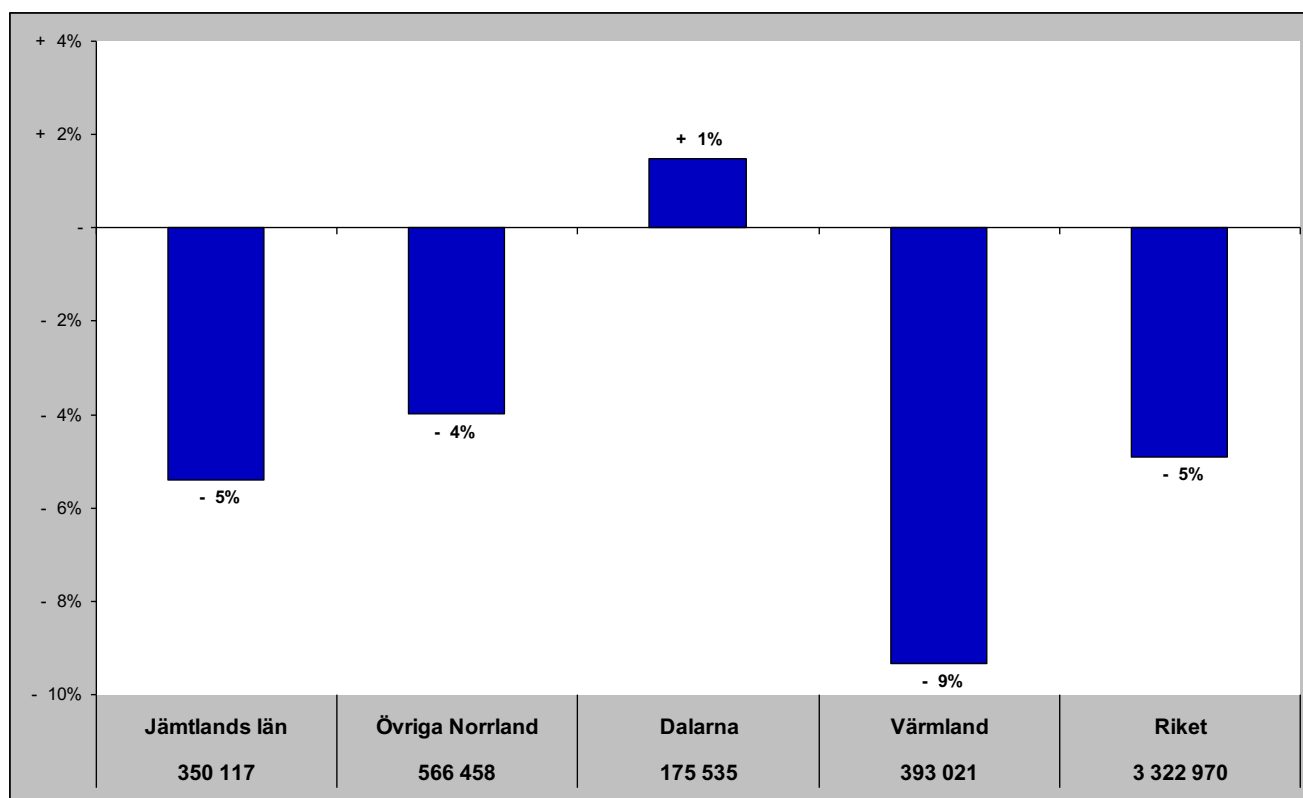

Jämtlands län i jämförelse med övriga Norrland, Dalarna, Värmland och riket (HSVCsol) - Danmark

mar - gästnätter samt relativ förändring mot samma månad föregående år

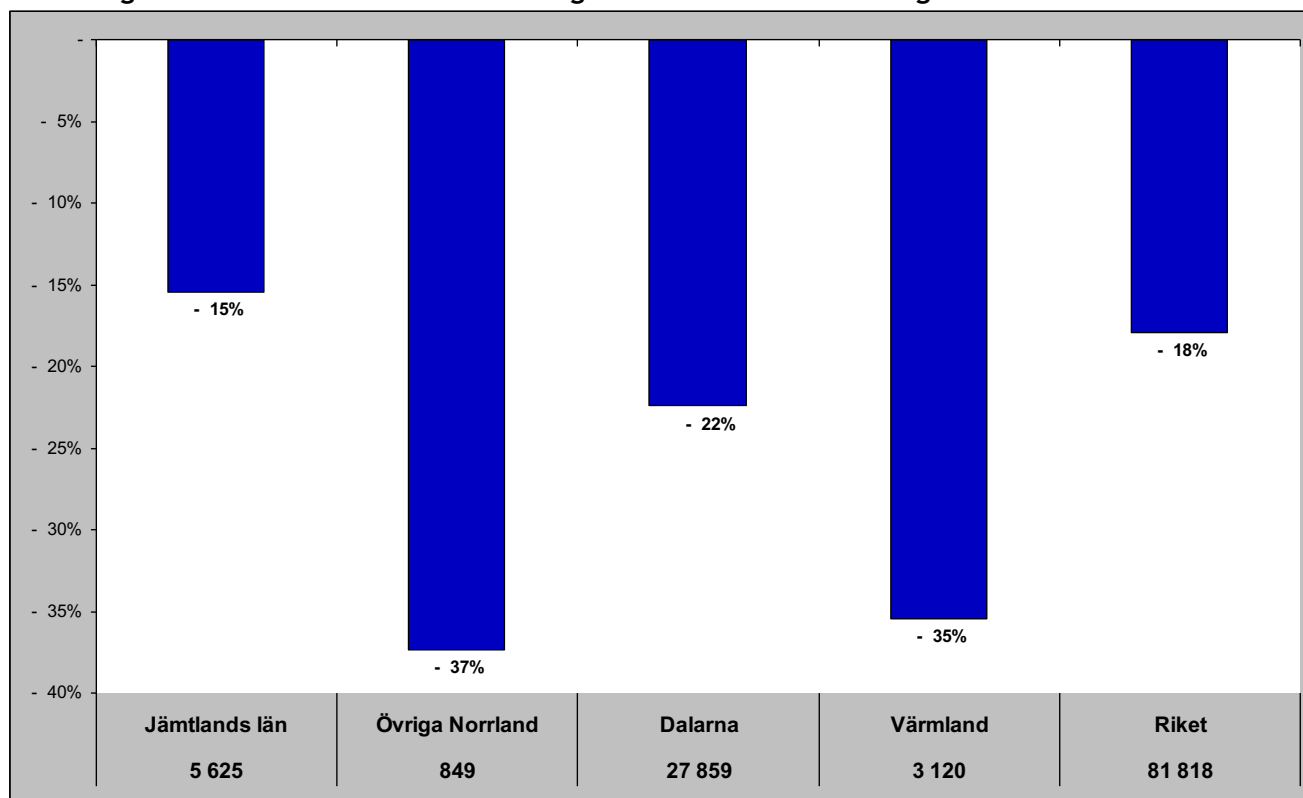

Gästnätter senaste 12 mån samt relativ förändring månadsvis

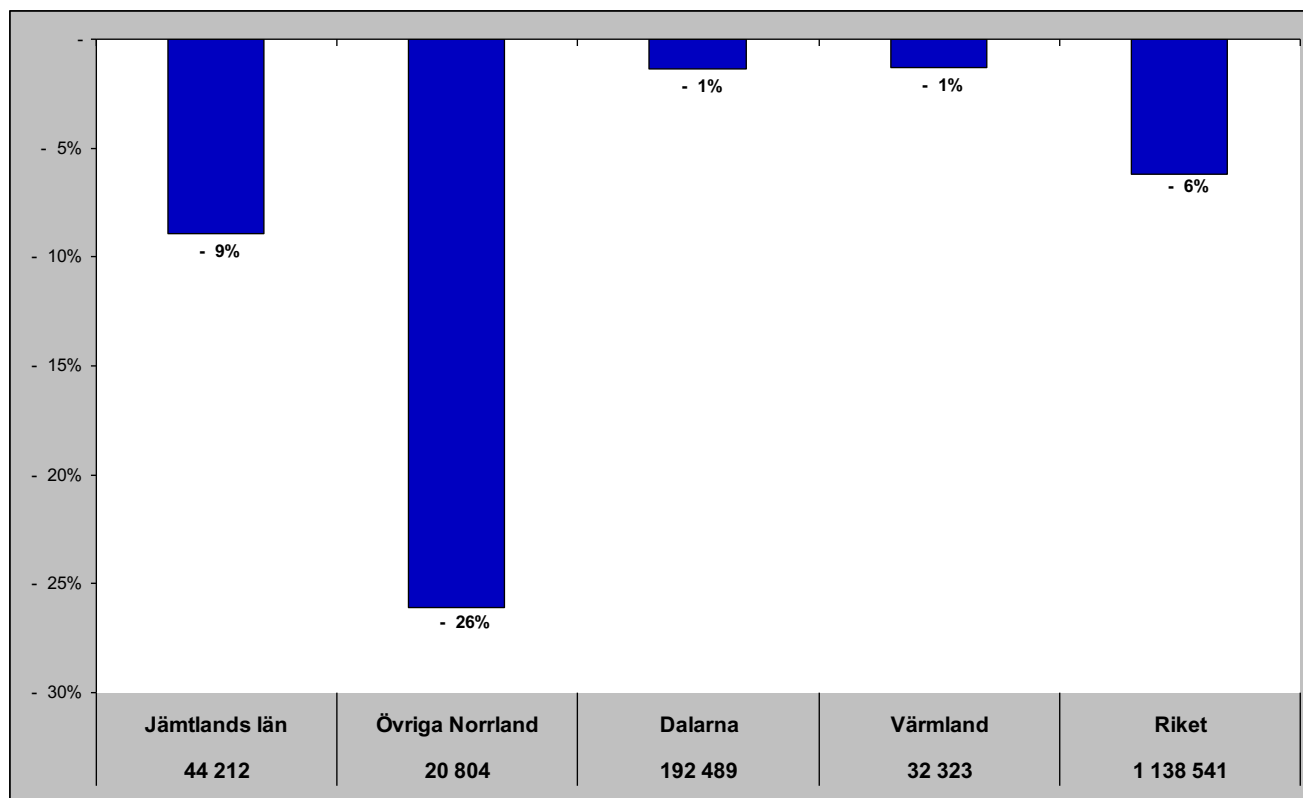

Jämtlands län i jämförelse med övriga Norrland, Dalarna, Värmland och riket (HSVCsol) - Finland

mar- gästnätter samt relativ förändring mot samma månad föregående år

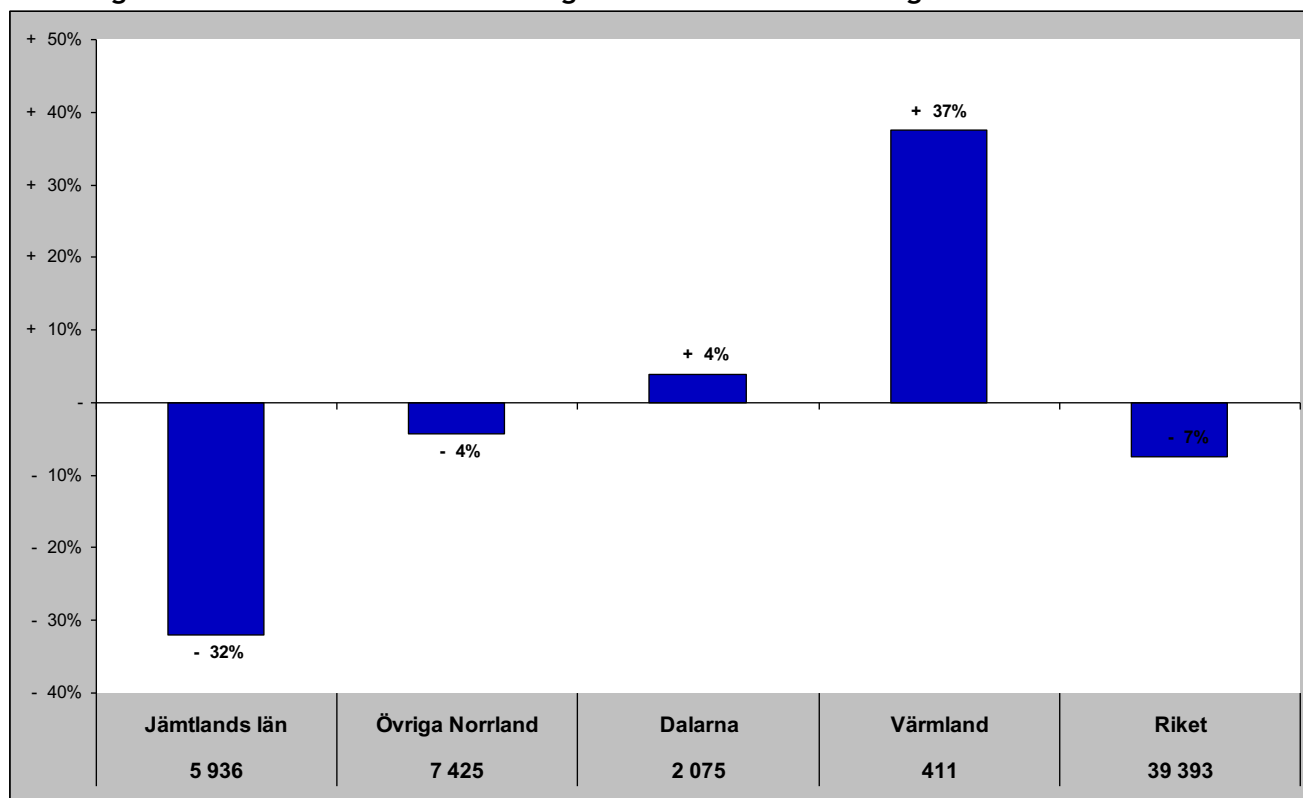

Gästnätter senaste 12 mån samt relativ förändring månadsvis

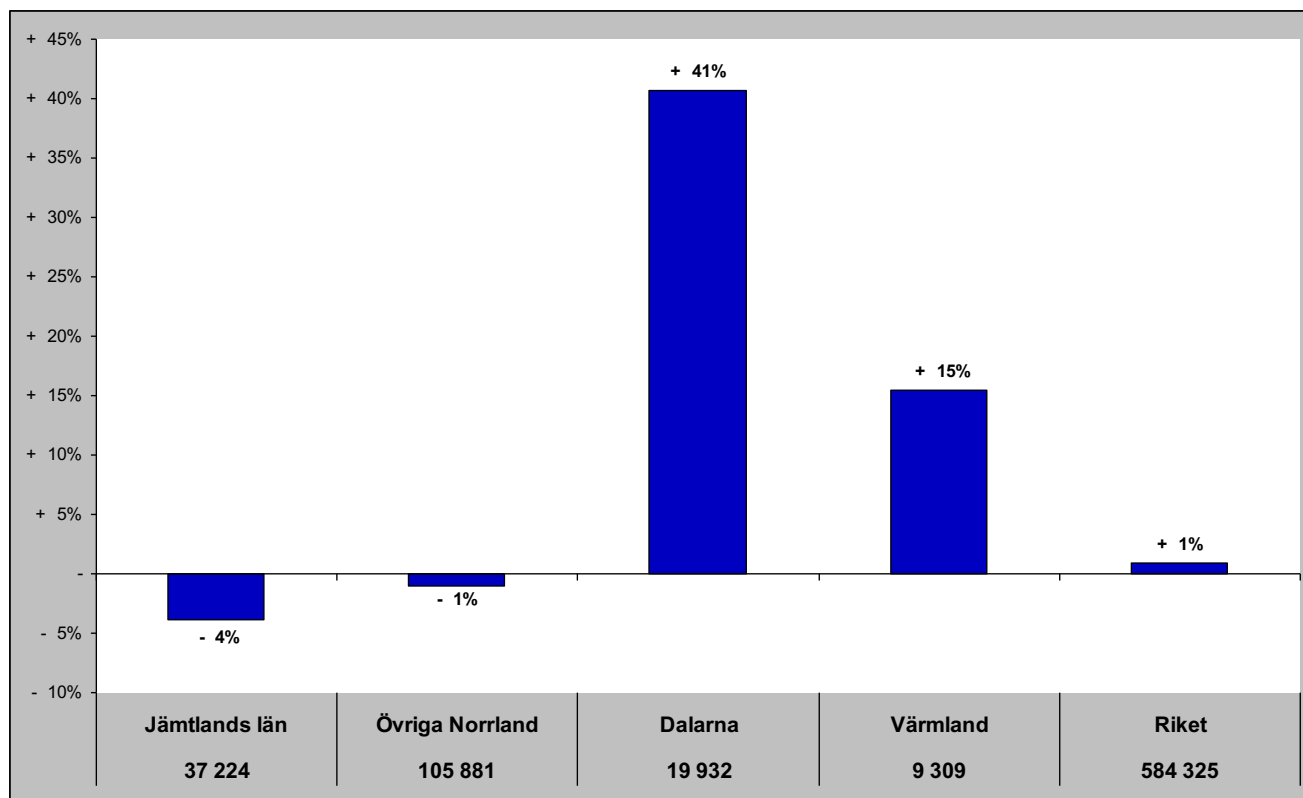

Jämtlands län i jämförelse med övriga Norrland, Dalarna, Värmland och riket (HSVCsol) - Tyskland

mar- gästnätter samt relativ förändring mot samma månad föregående år

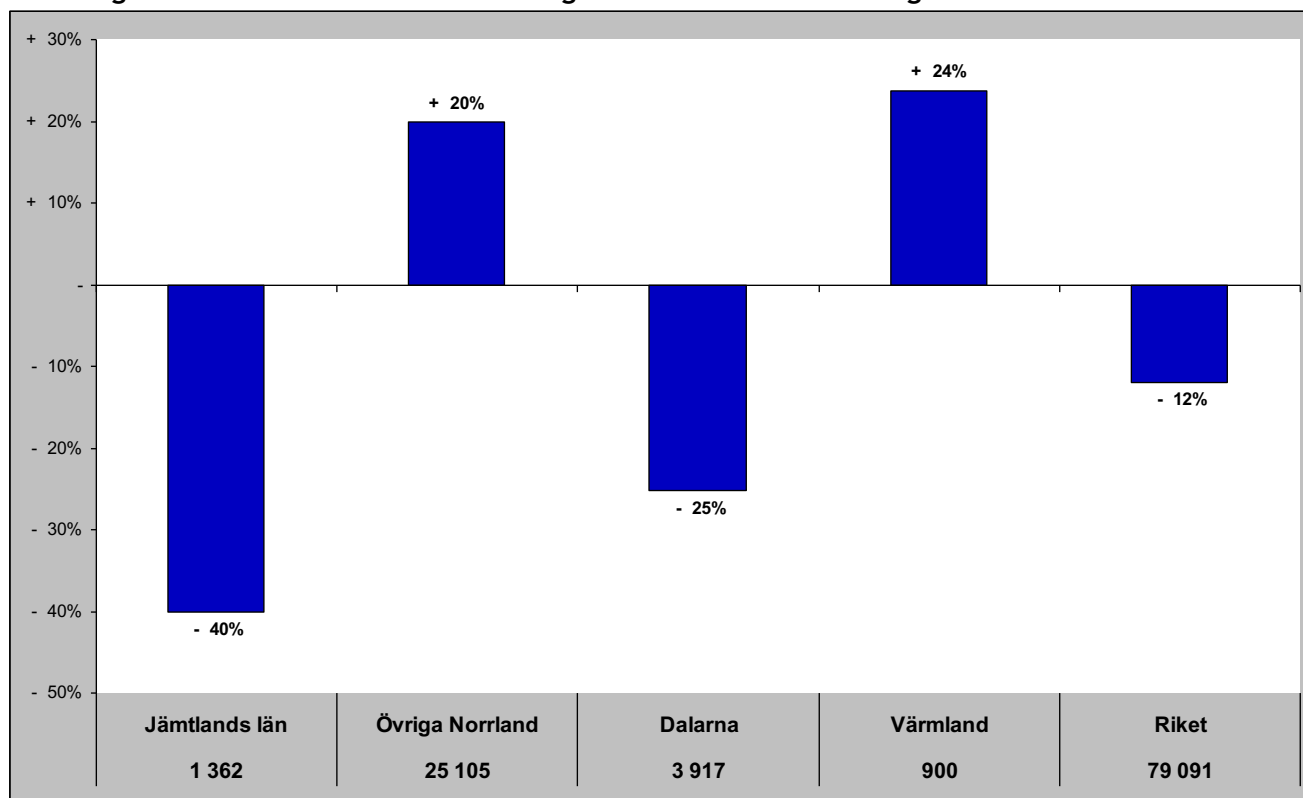

Gästnätter senaste 12 mån samt relativ förändring månadsvis

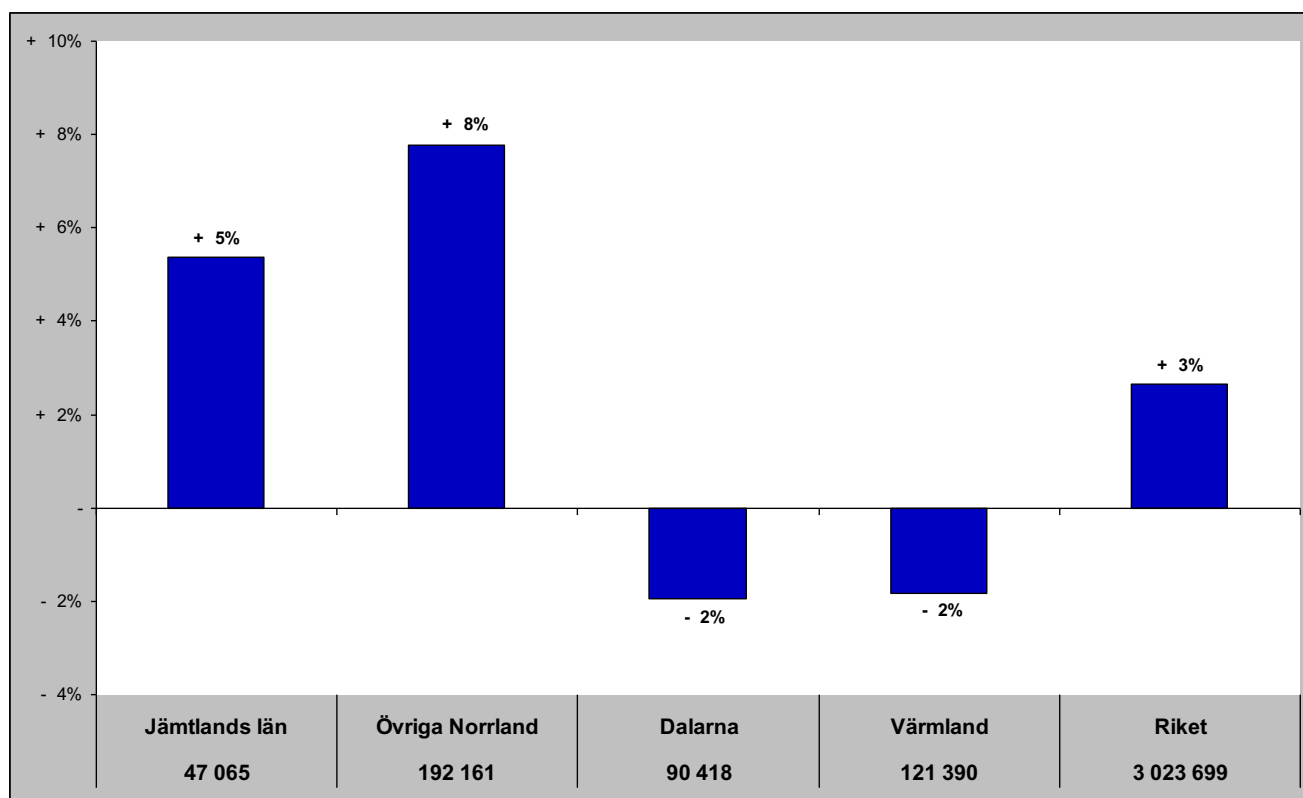

Jämtlands län i jämförelse med övriga Norrland, Dalarna, Värmland och riket (HSVCsol) - Holland

mar - gästnätter samt relativ förändring mot samma månad föregående år

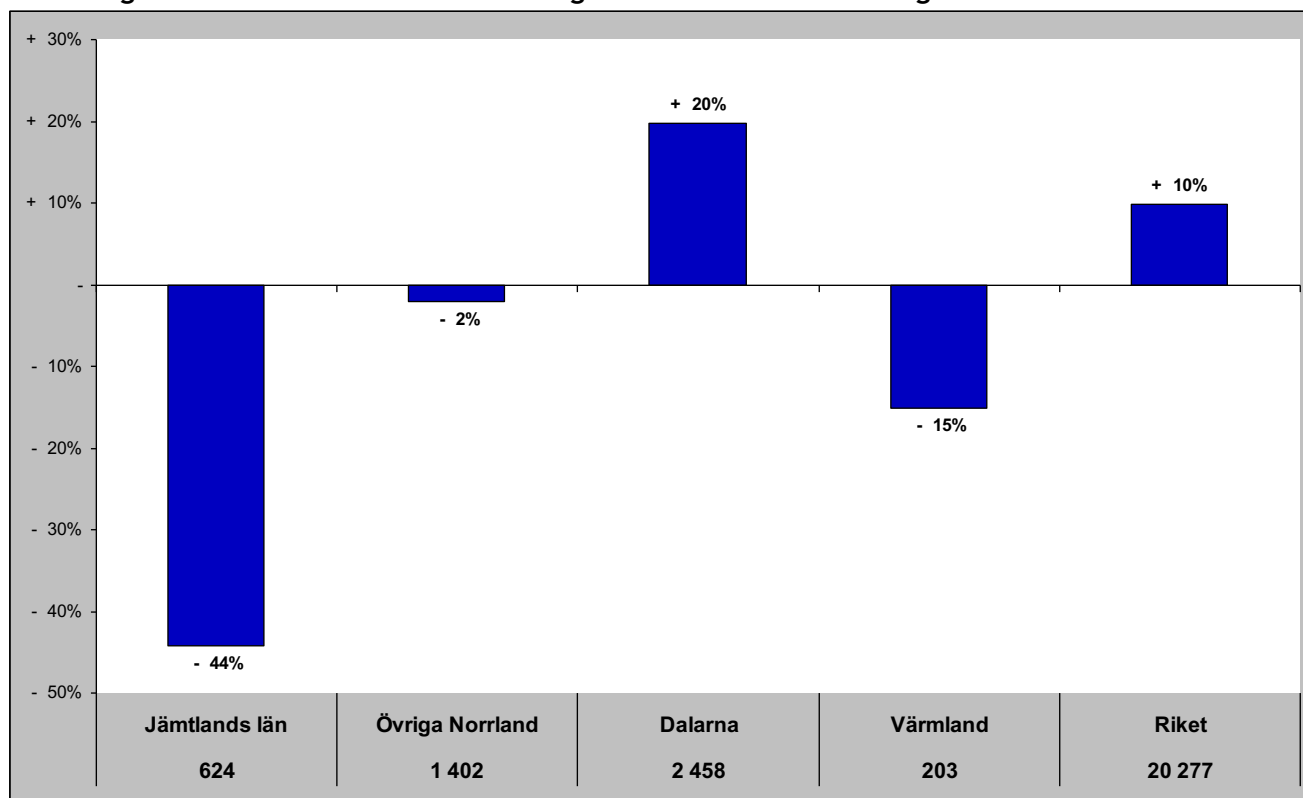

Gästnätter senaste 12 mån samt relativ förändring månadsvis

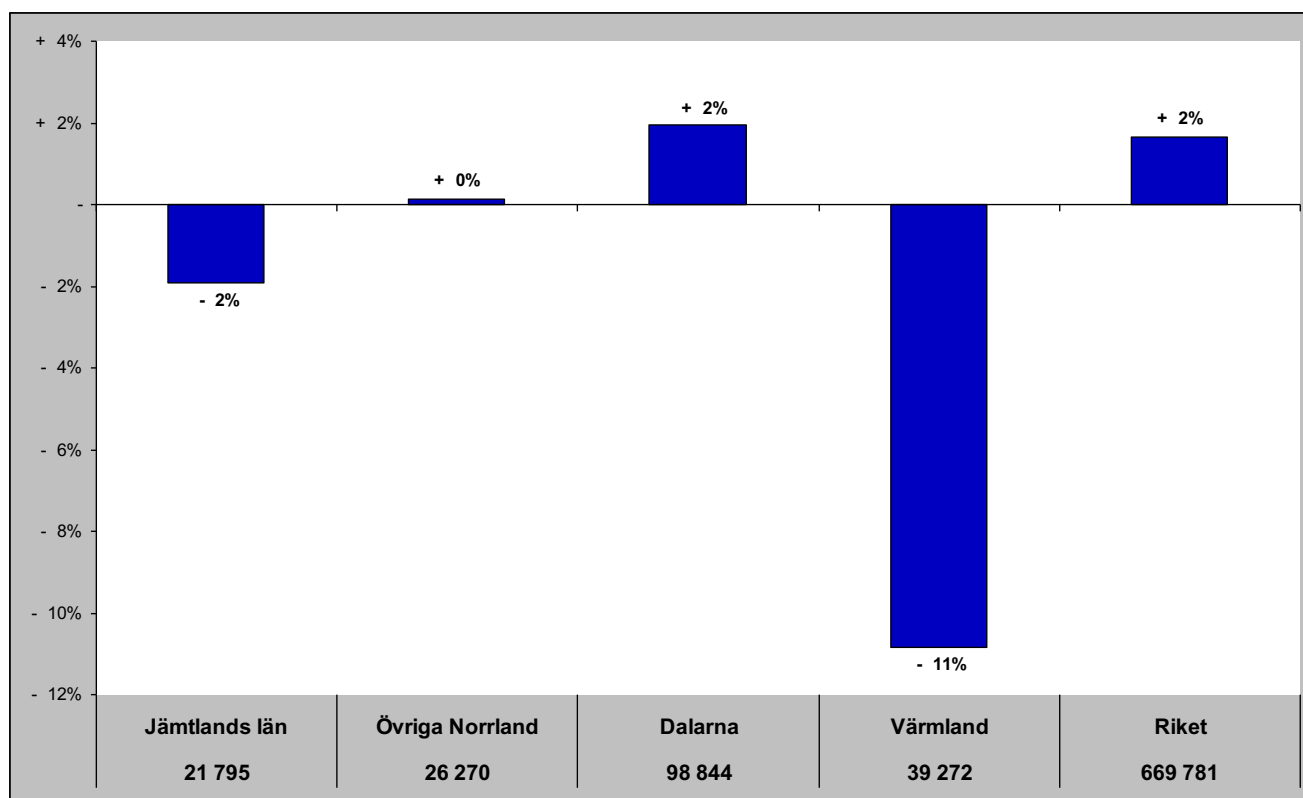

Jämtlands län i jämförelse med övriga Norrland, Dalarna, Värmland och riket (HSVCsol) - GBR

mar - gästnätter samt relativ förändring mot samma månad föregående år

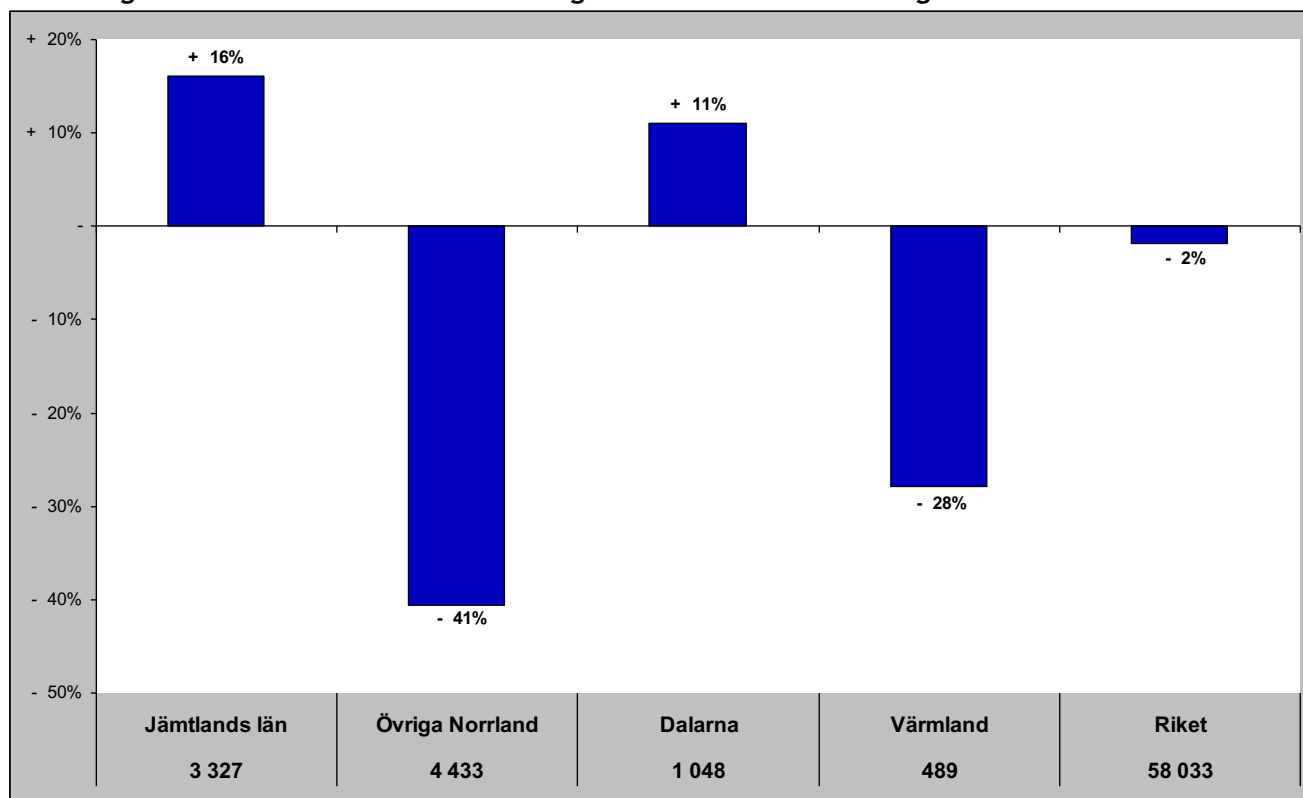

Gästnätter senaste 12 mån samt relativ förändring månadsvis

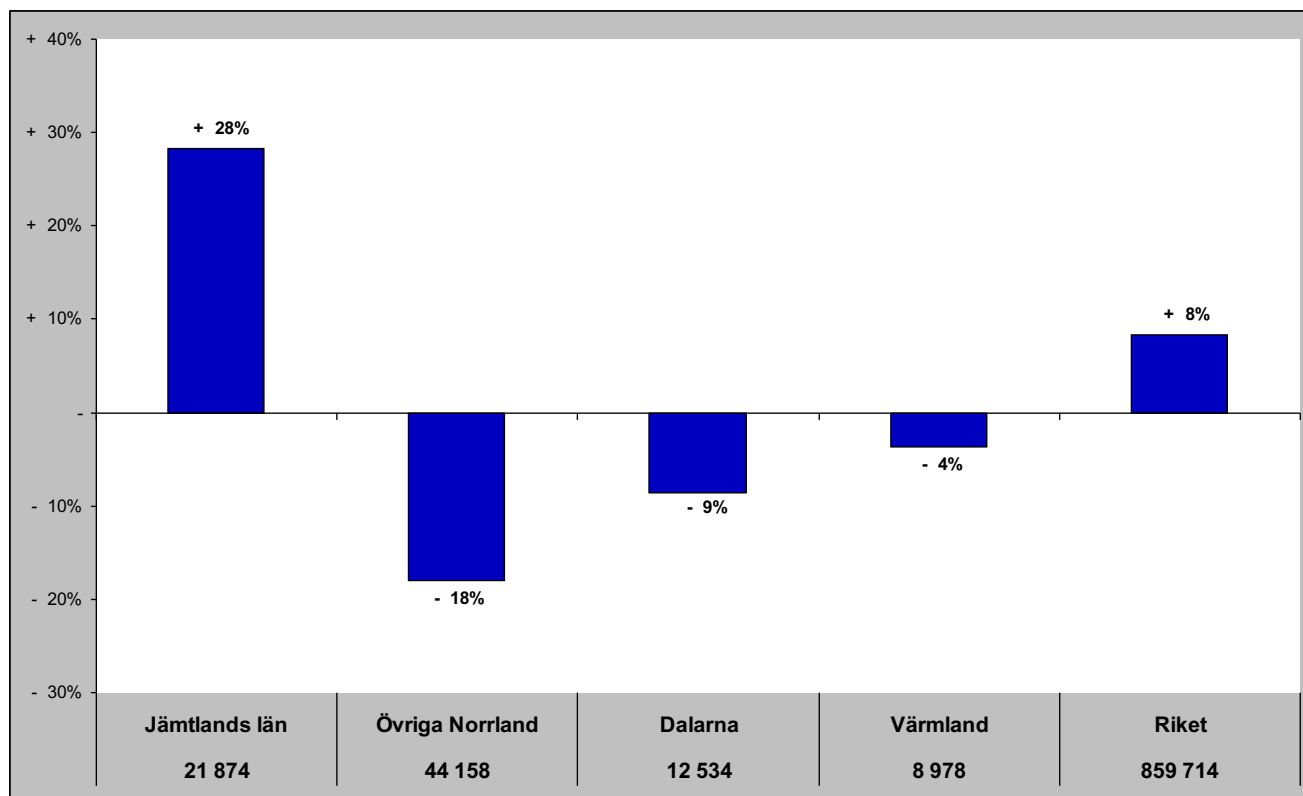

Jämtlands län i jämförelse med övriga Norrland, Dalarna, Värmland och riket (HSVCsol) - Ryssland

mar - gästnätter samt relativ förändring mot samma månad föregående år

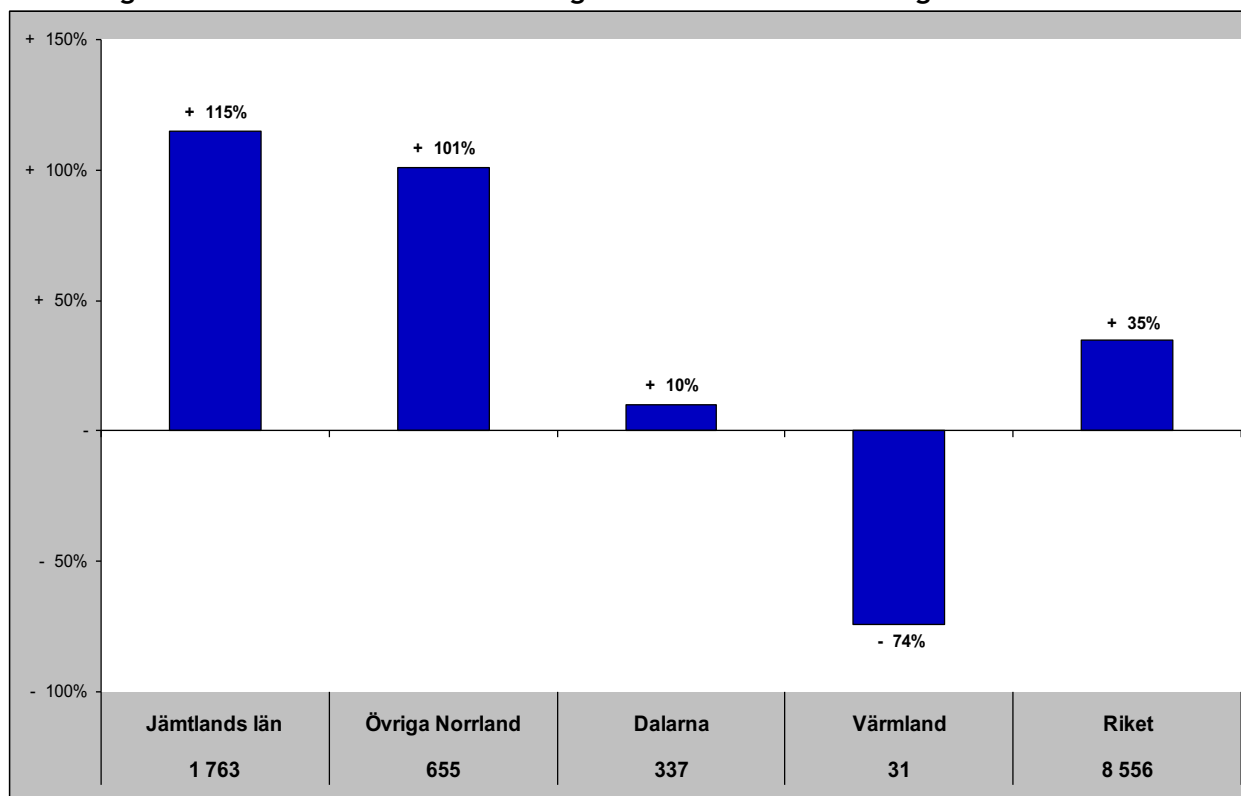

Gästnätter senaste 12 mån samt relativ förändring månadsvis

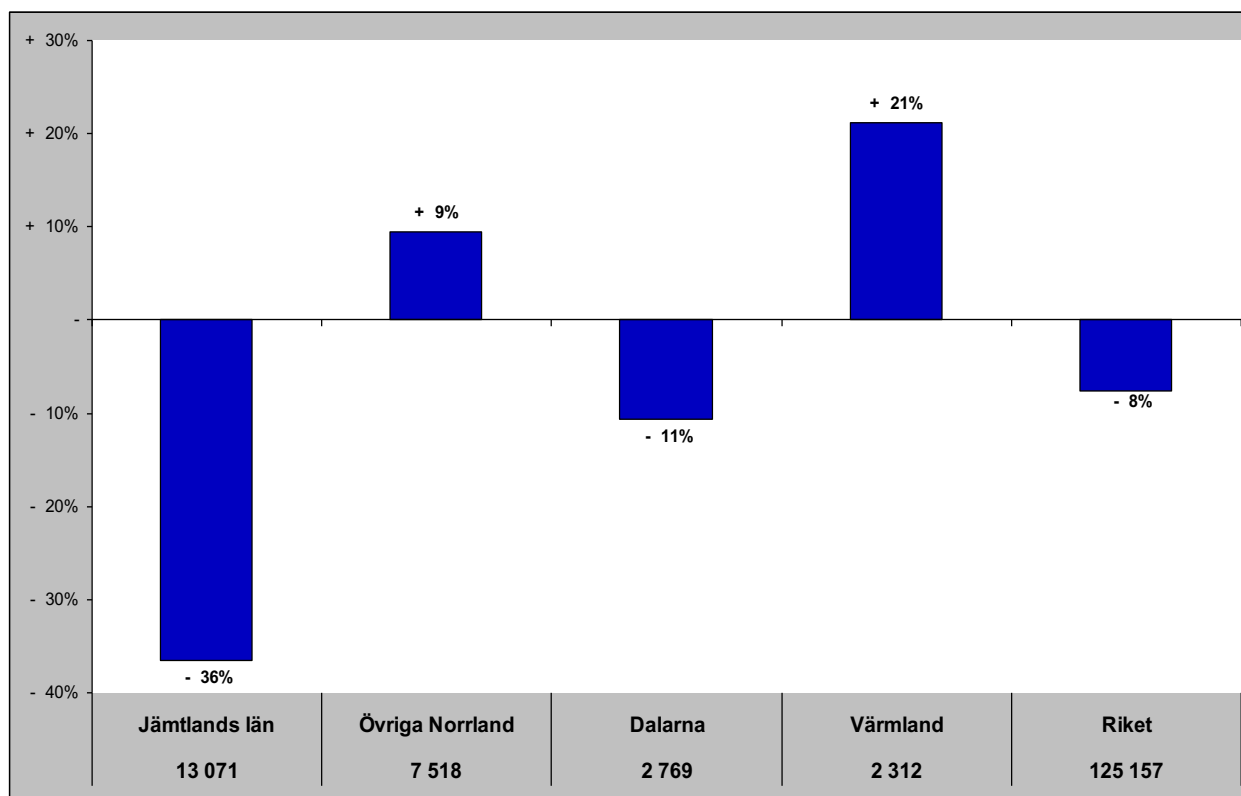

Jämtlands län i jämförelse med övriga Norrland, Dalarna, Värmland och riket (HSVCsol) - Estland

mar - gästnätter samt relativ förändring mot samma månad föregående år

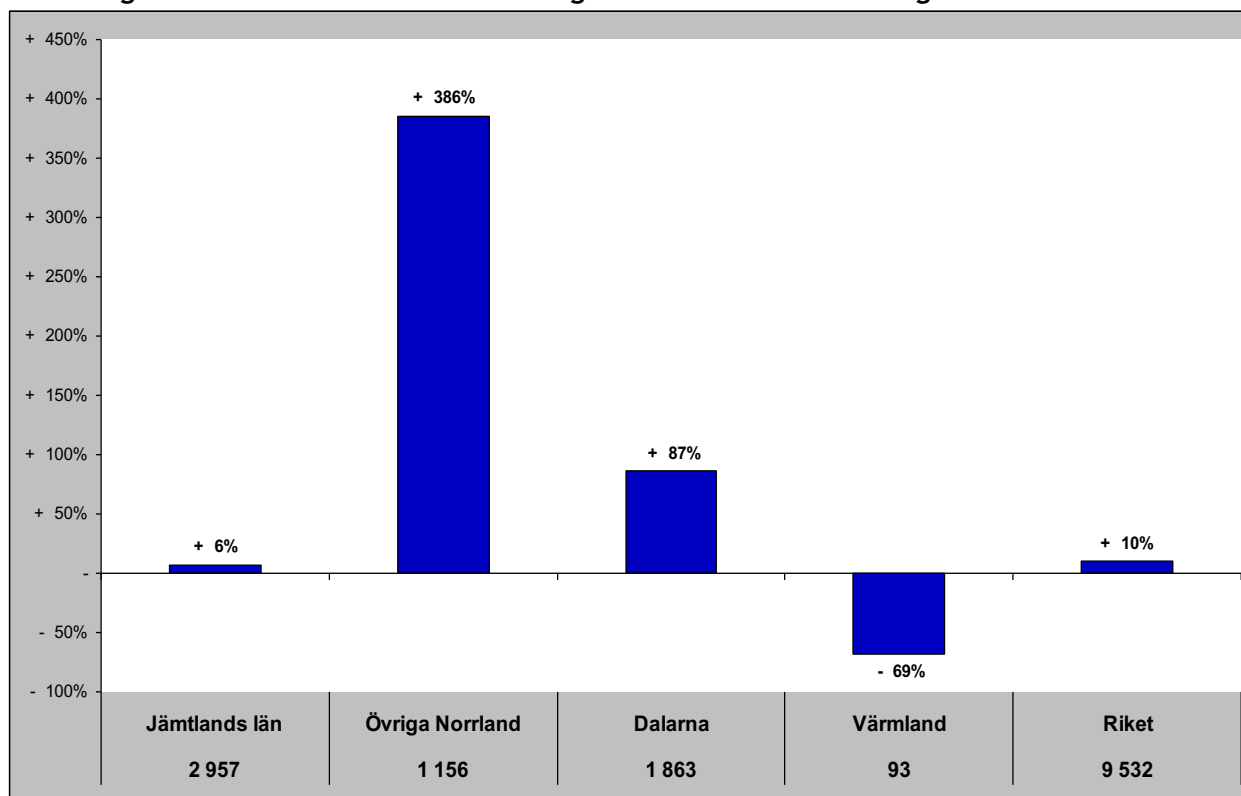

Gästnätter senaste 12 mån samt relativ förändring månadsvis

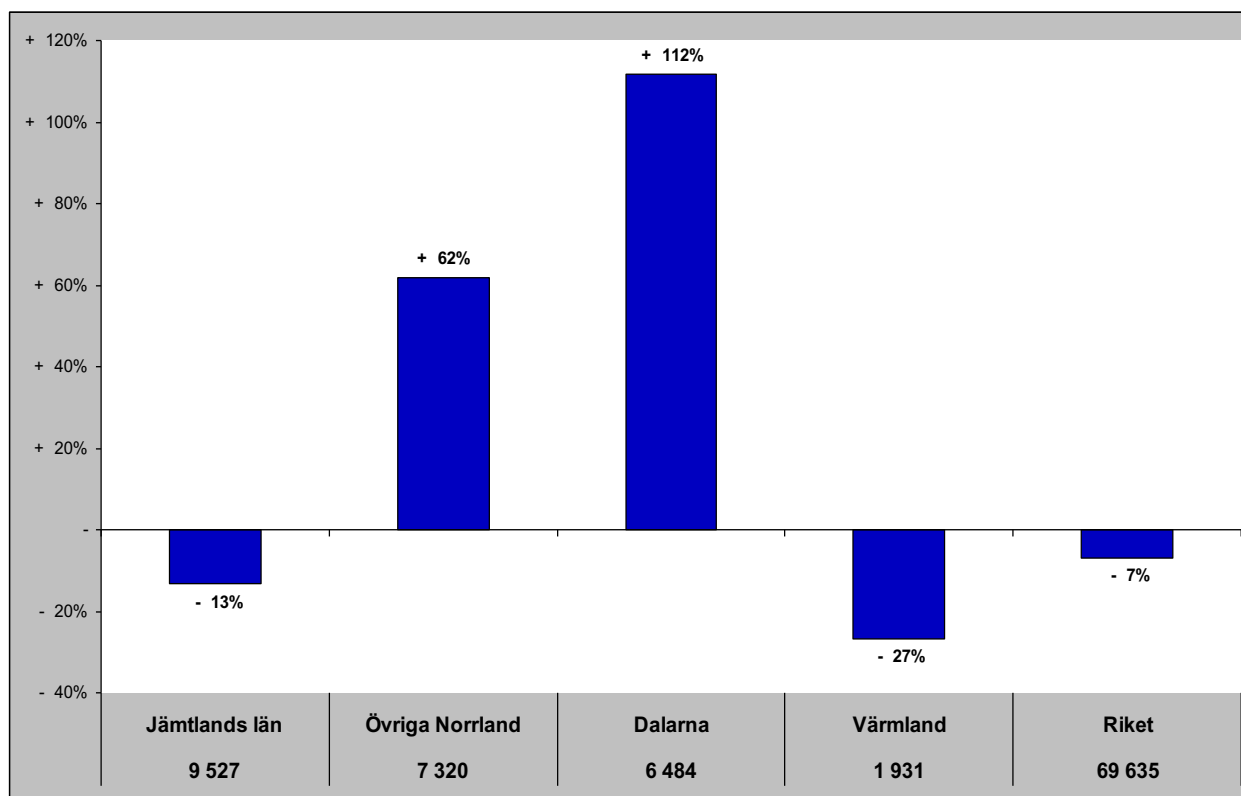

Jämtlands län i jämförelse med övriga Norrland, Dalarna, Värmland och riket (HSVCsol) - Lettland

mar - gästnätter samt relativ förändring mot samma månad föregående år

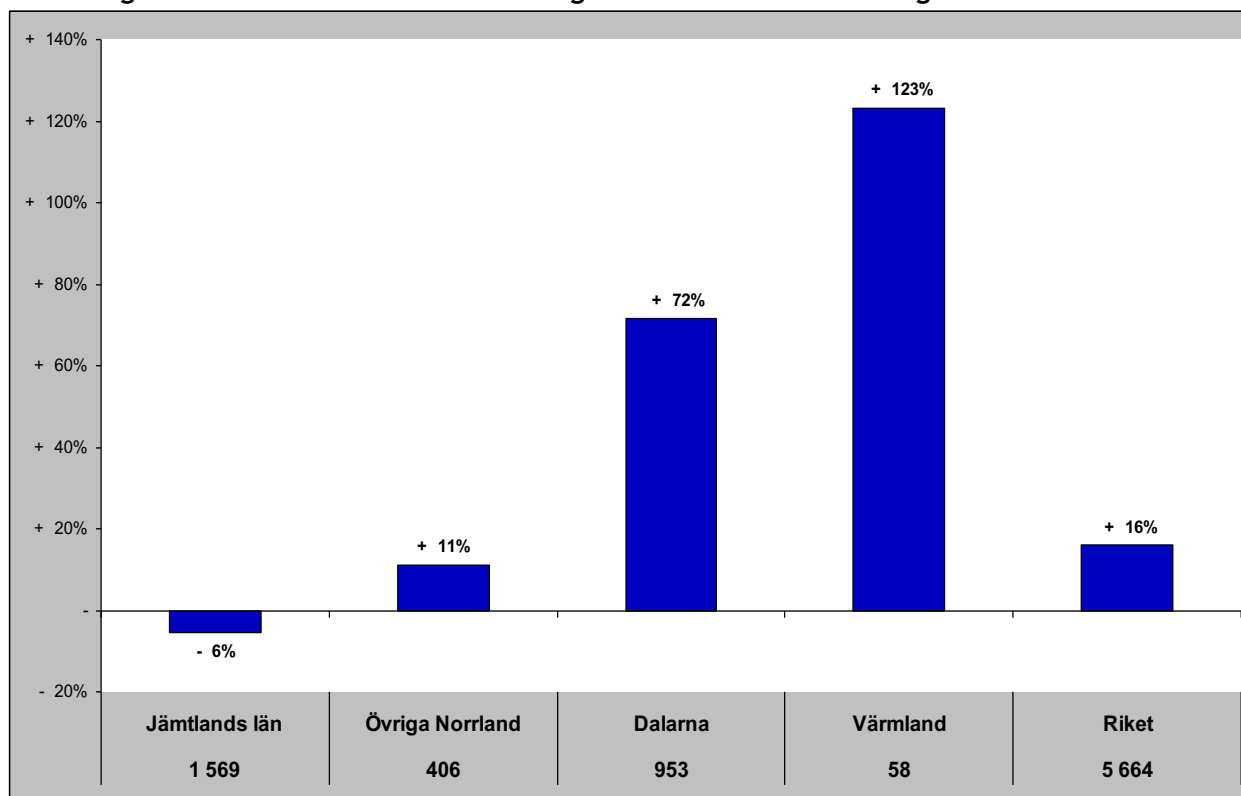

Gästnätter senaste 12 mån samt relativ förändring månadsvis

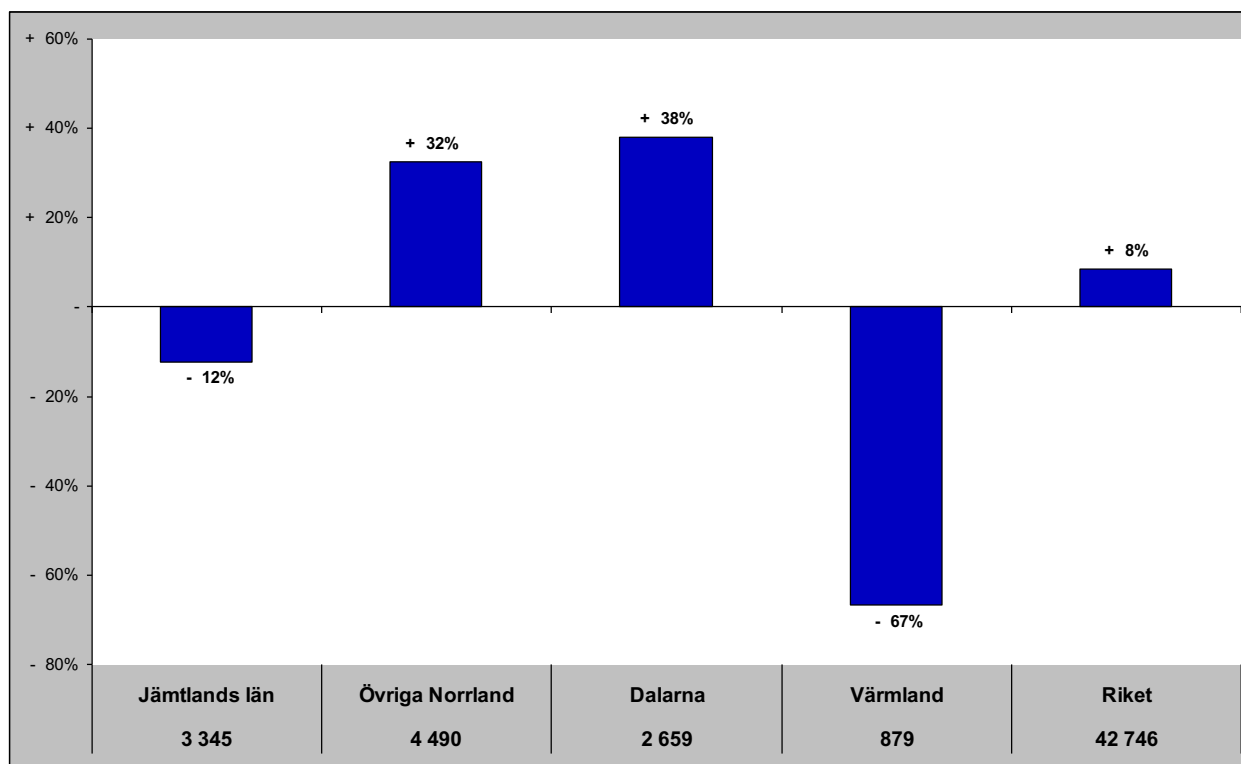

Jämtlands län i jämförelse med övriga Norrland, Dalarna, Värmland och riket (HSVCsol) - övriga Europa

mar - gästnätter samt relativ förändring mot samma månad föregående år

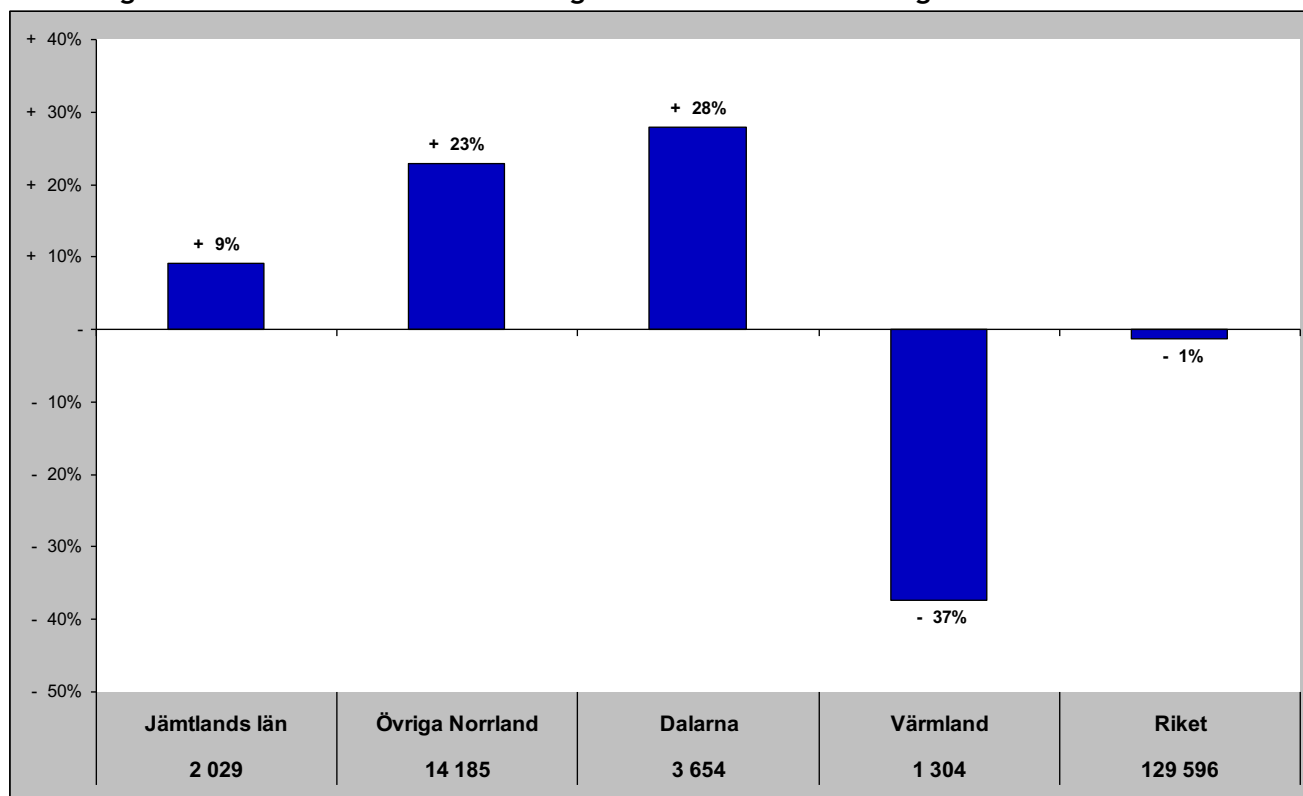

Gästnätter senaste 12 mån samt relativ förändring månadsvis

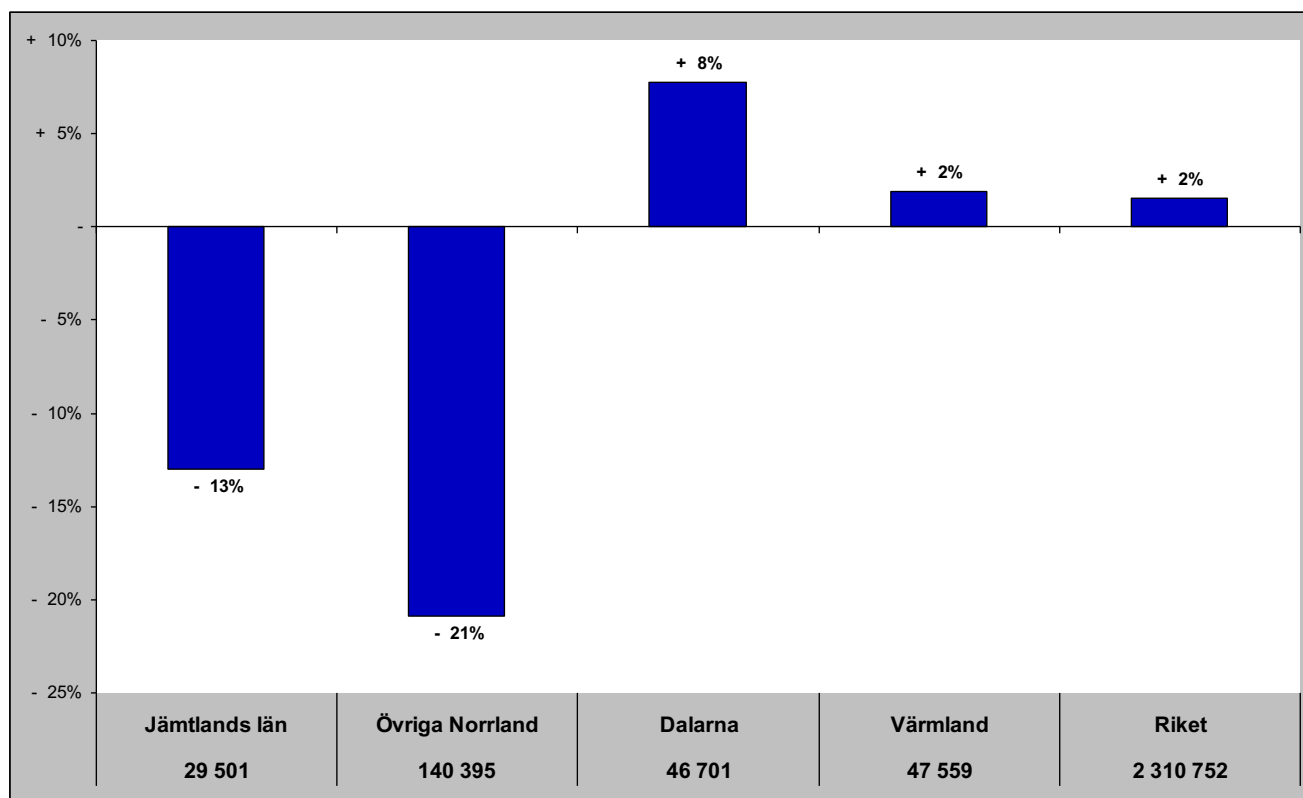

Jämtlands län i jämförelse med övriga Norrland, Dalarna, Värmland och riket (HSVCsol) - utom Europa

mar - gästnätter samt relativ förändring mot samma månad föregående år

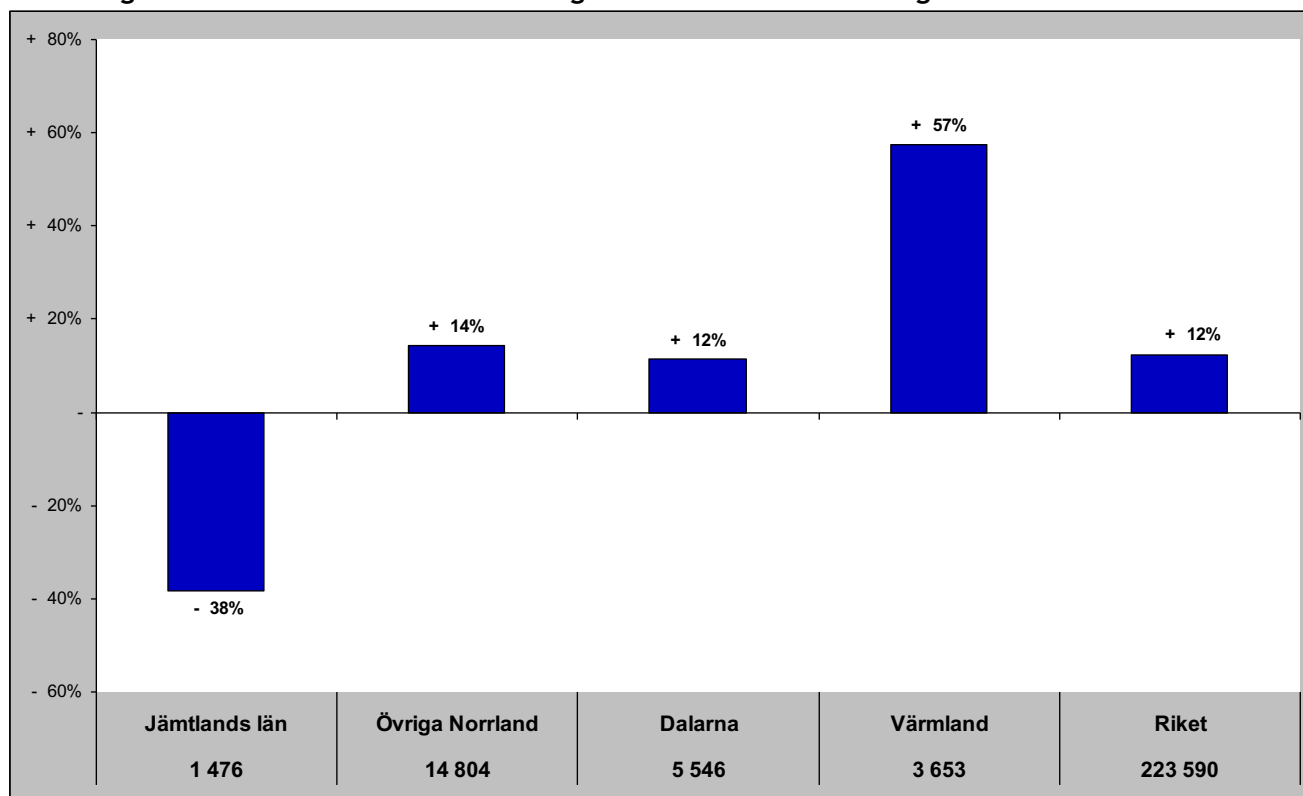

Gästnätter senaste 12 mån samt relativ förändring månadsvis

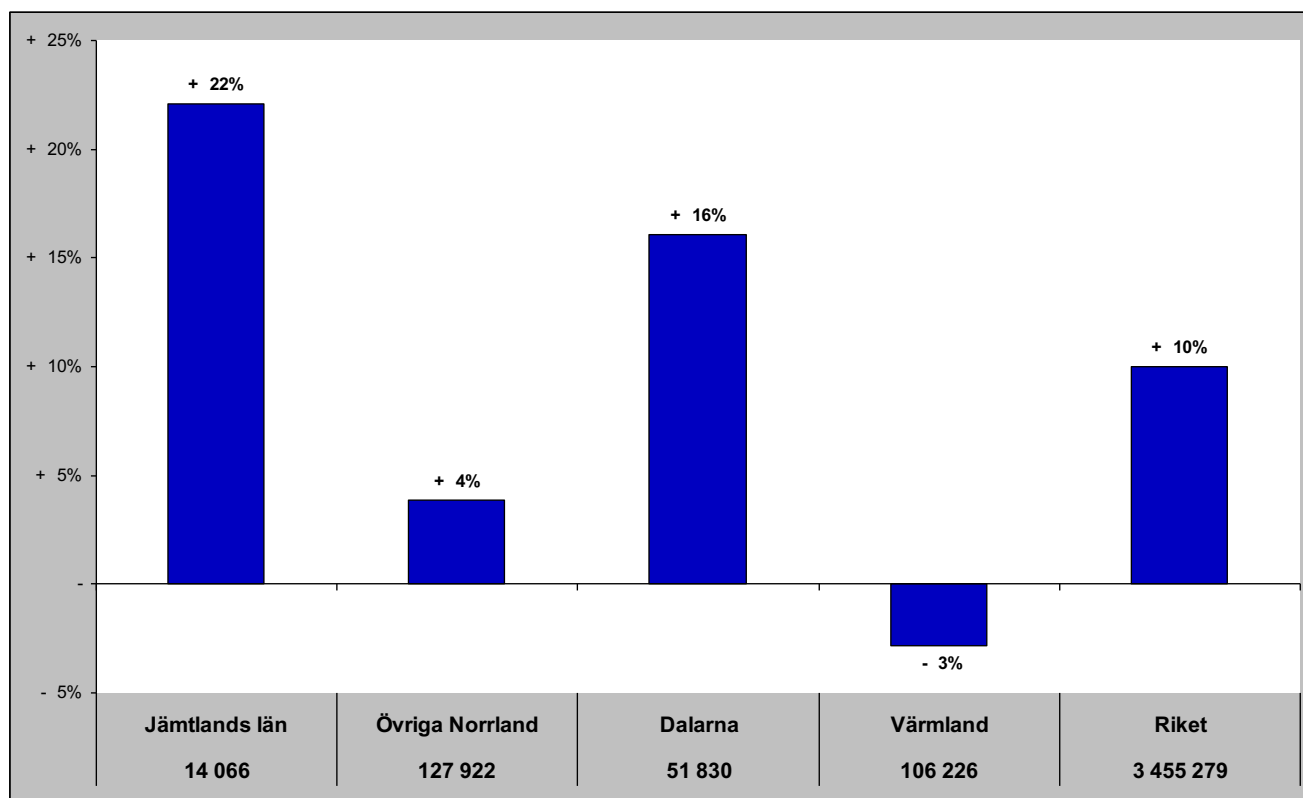

Jämtlands län i jämförelse med övriga Norrland, Dalarna, Värmland och riket (HSVCsol) - sommar (jun-sep)

Gästnätter sommaren 2016 samt relativ förändring mot föregående sommar

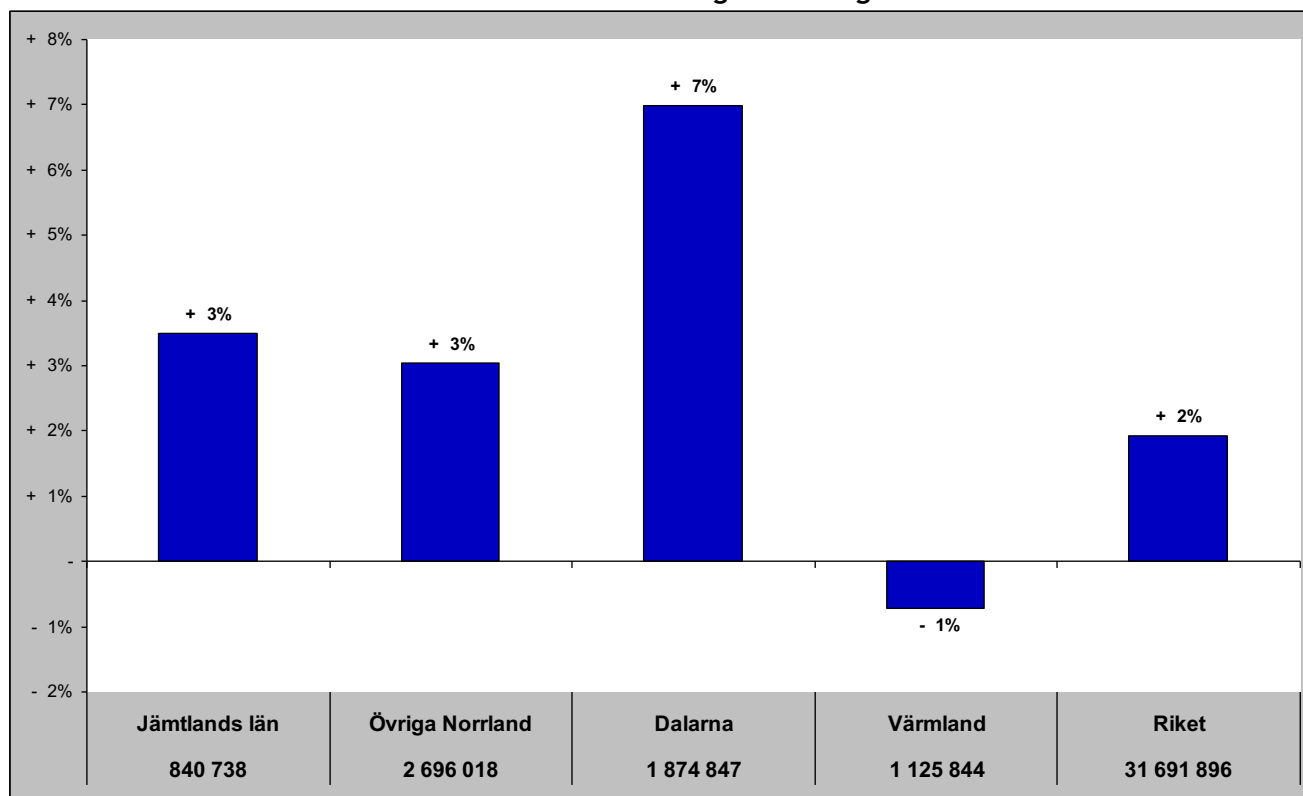

Relativ förändring med 2008 som startår

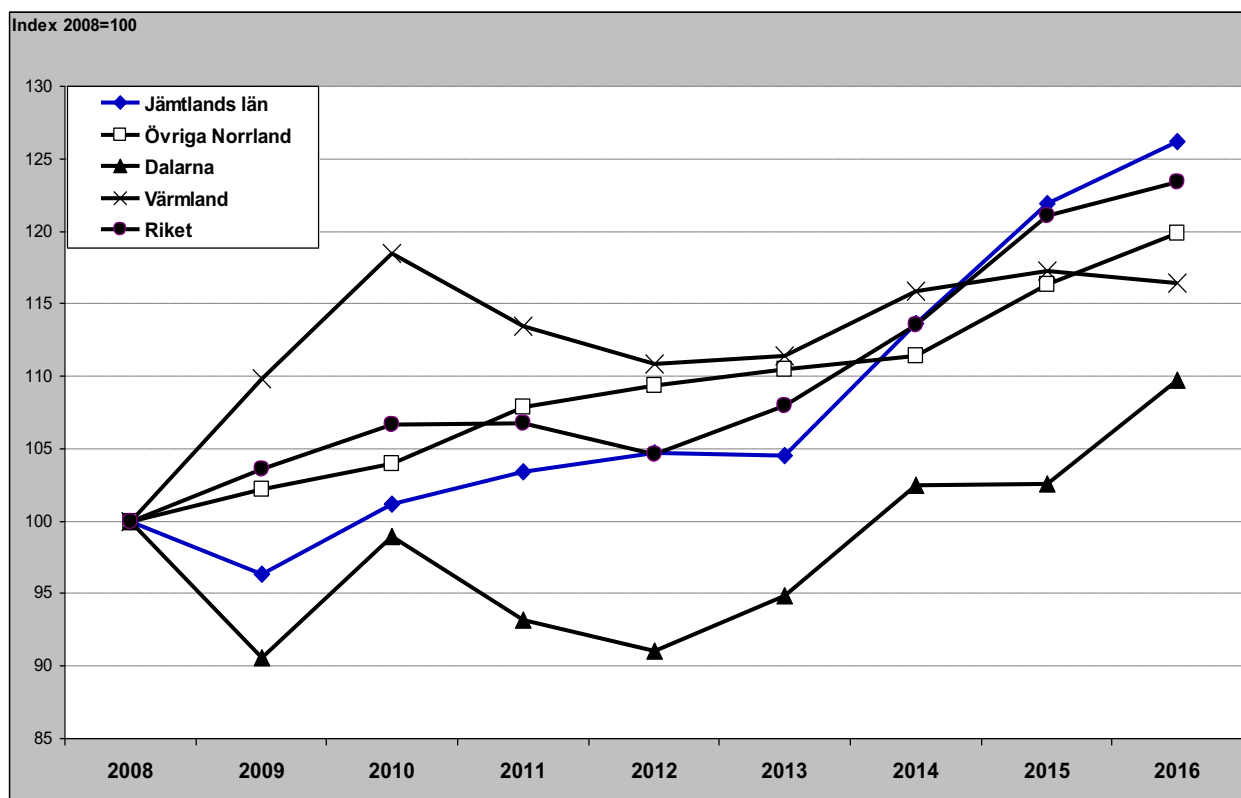

Jämtlands län i jämförelse med övriga Norrland, Dalarna, Värmland och riket (HSVCsol) - barmark (maj-okt)

Gästnätter barmark 2016 samt relativ förändring mot föregående sommar

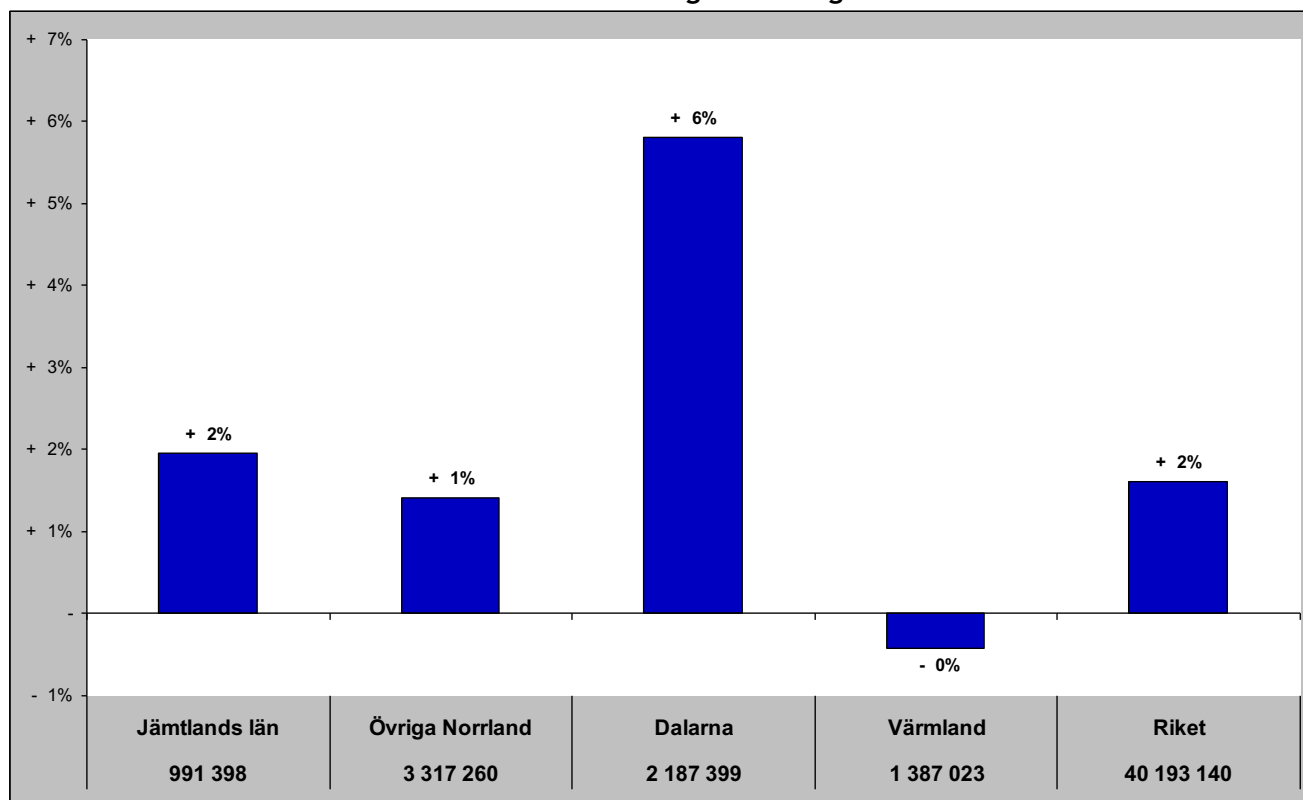

Relativ förändring med 2008 som startår

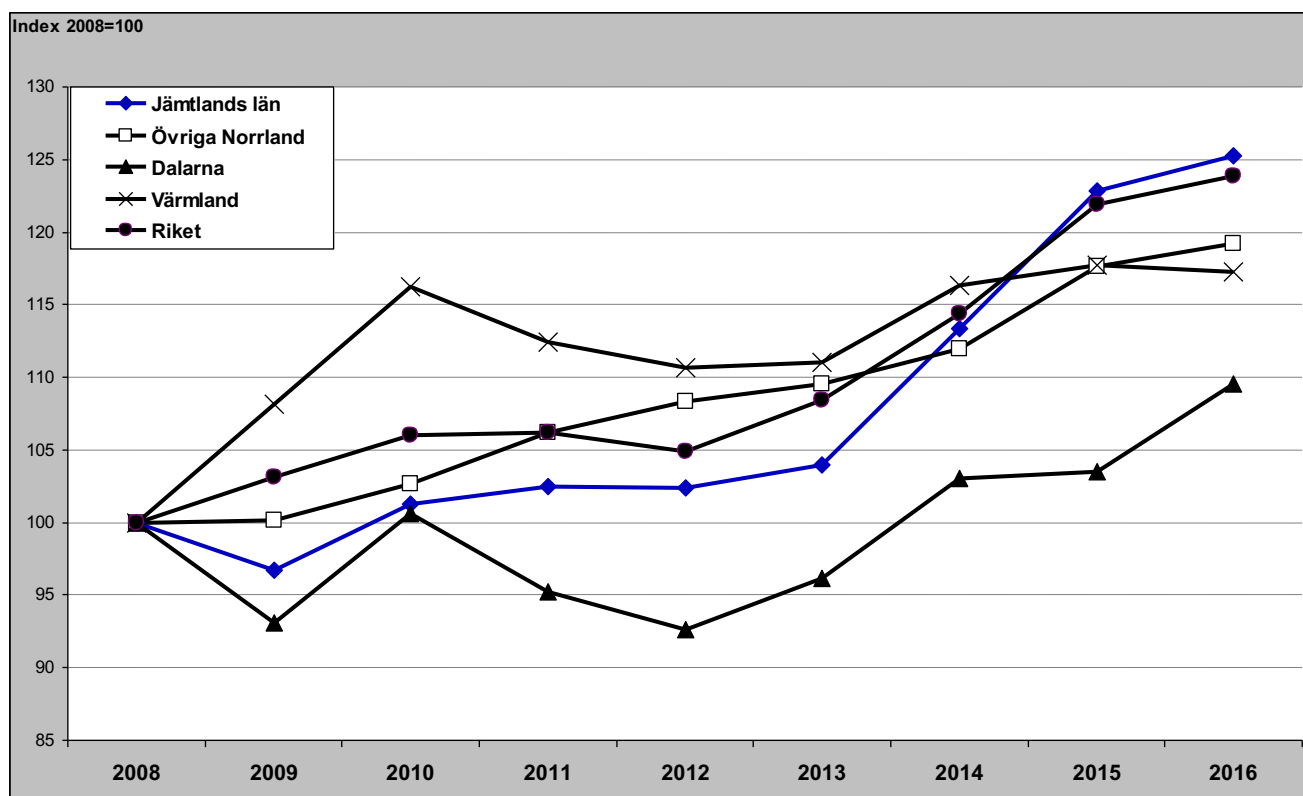

Jämtlands län i jämförelse med övriga Norrland, Dalarna, Värmland och riket (HSVCsol) - vinter (nov-apr)

Gästnätter vintern 2015/2016 samt relativ förändring mot föregående vinter

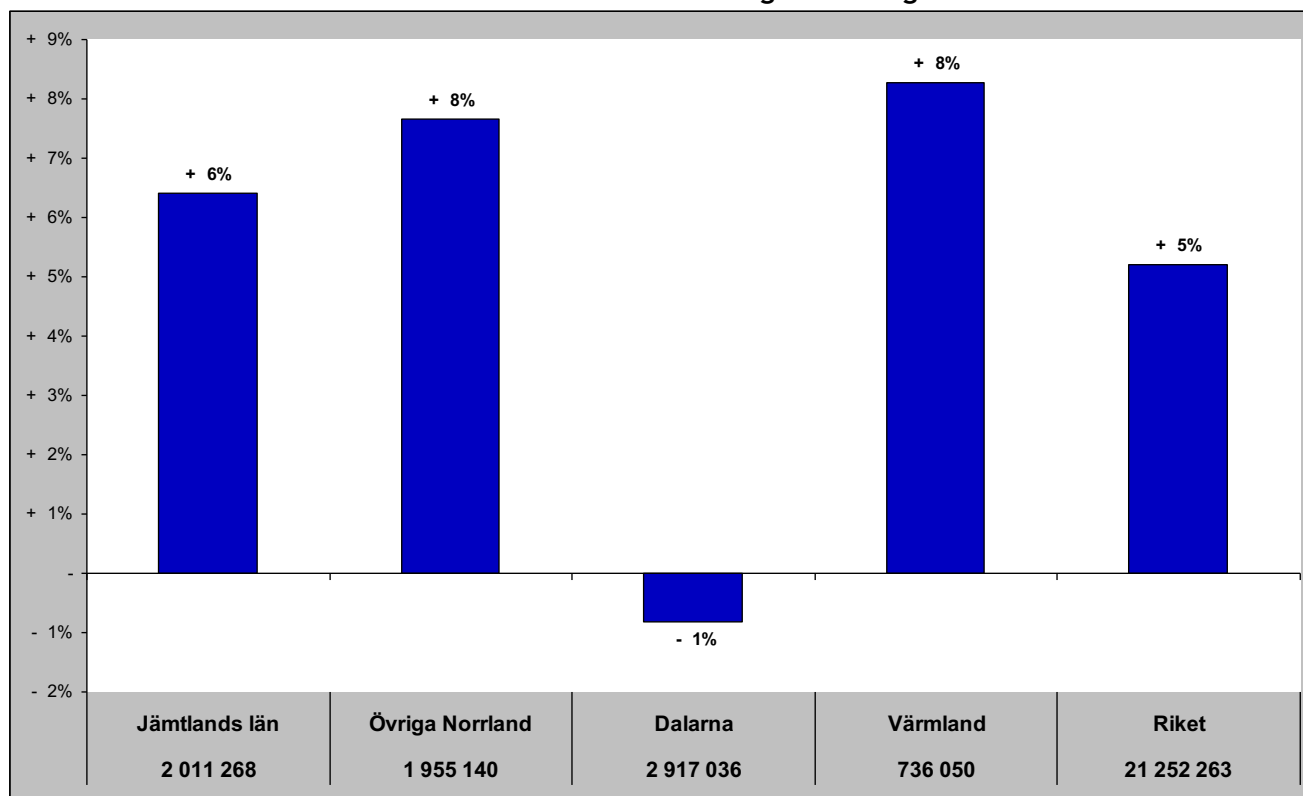

Relativ förändring med 2008 som startår

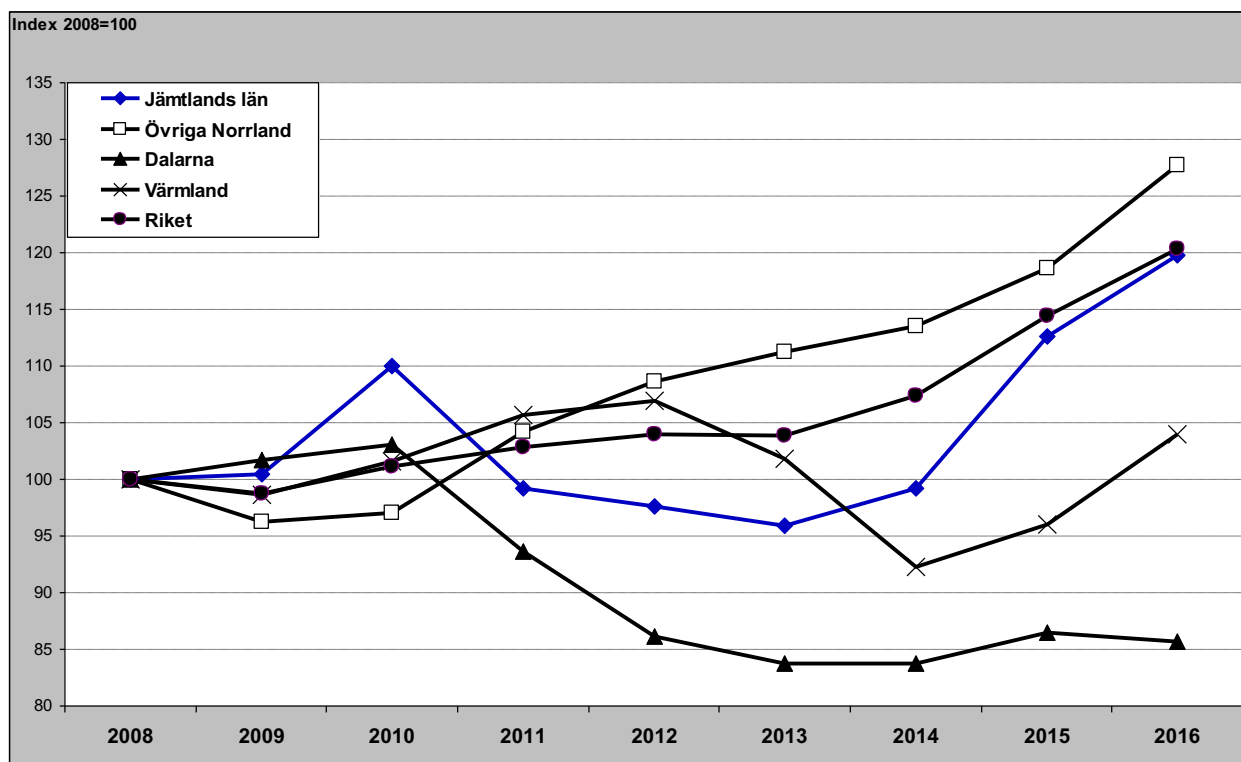

Jämtlands län i jämförelse med övriga Norrland, Dalarna, Värmland och riket (HSVCsol) - helår

Gästnätter helåret 2016 samt relativ förändring mot föregående helår

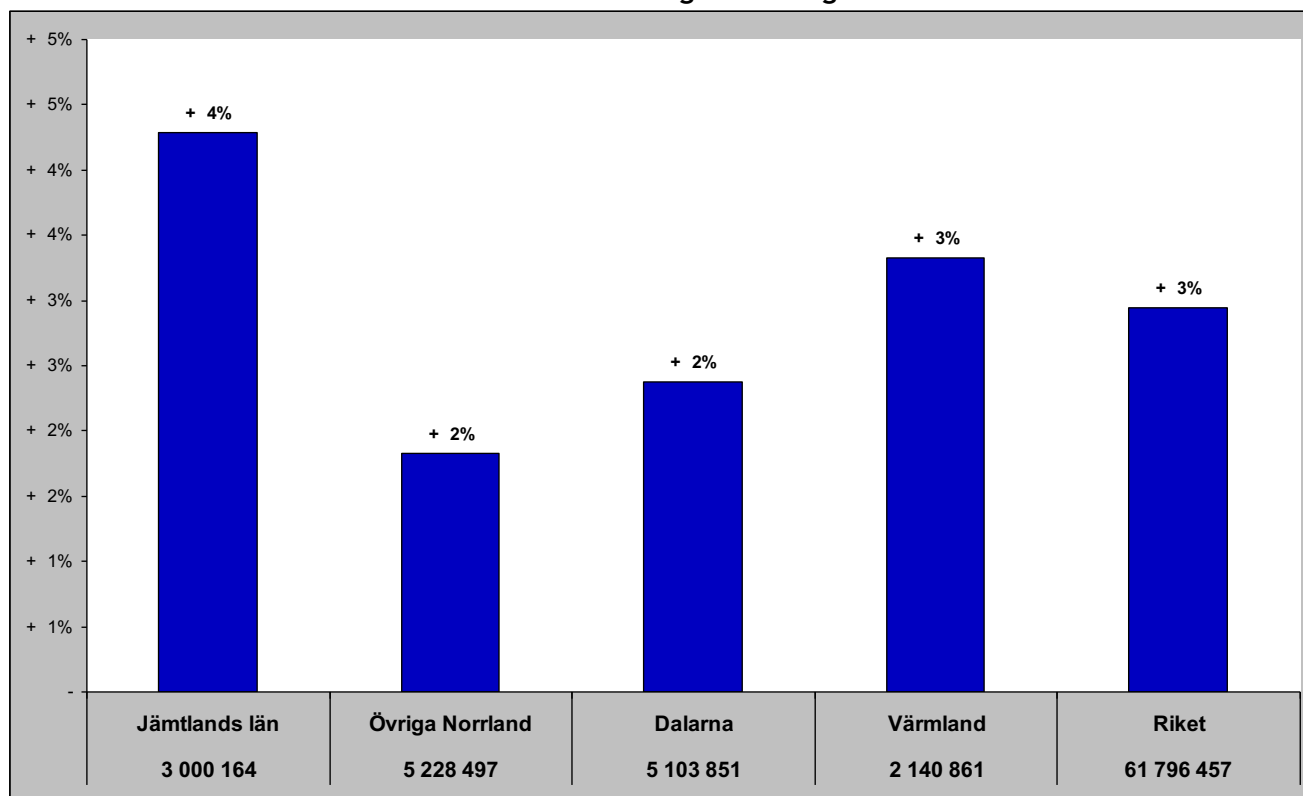

Relativ förändring med 2008 som startår

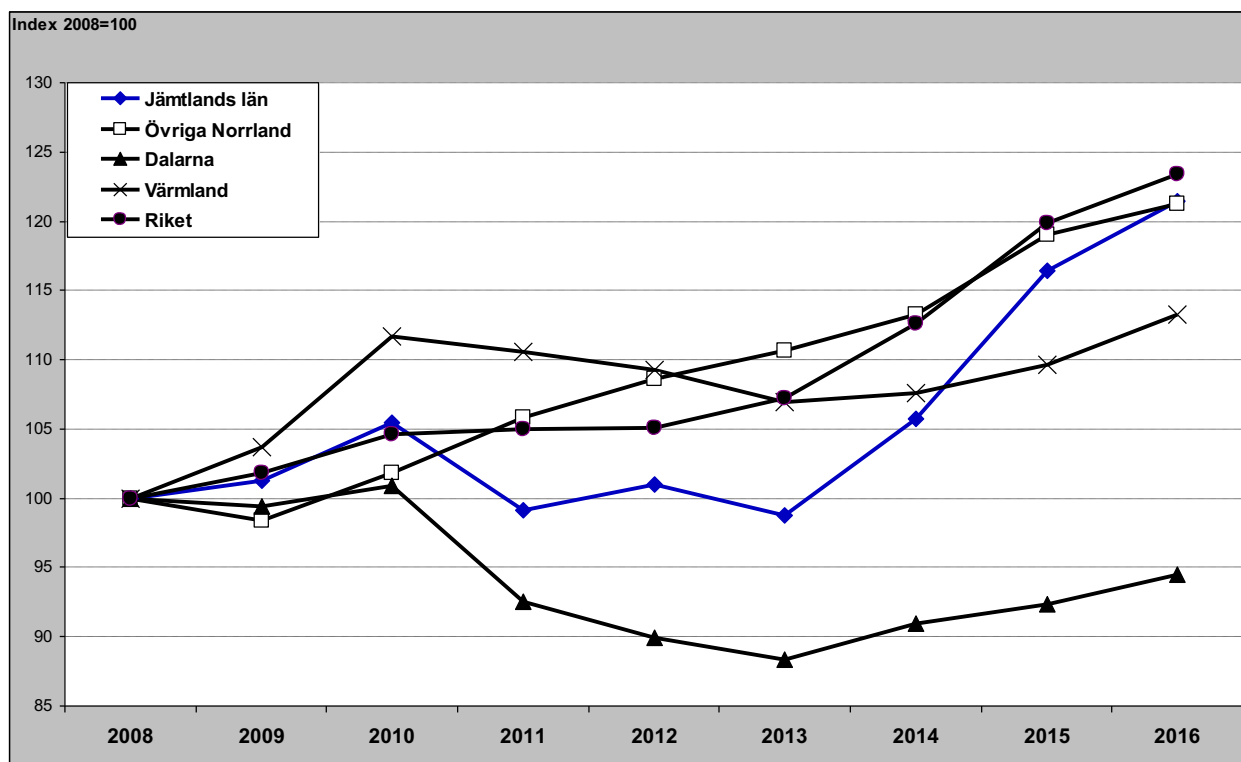

Gästnätter HSVCSol - länsvis

mars

	Totalt	Sverige	Danmark	Norge	Finland	Tyskland	GBR	Holland	Ryssland	Estland	Lettland	Övr. Europa	Utom Europa												
Stockholms län	850 885	Stockholms län	606 318	Dalarnas län	94 672	Vä Götalands län	30 008	Stockholms län	15 024	Norrbottnens län	24 077	Stockholms län	25 910	Stockholms län	8 255	Stockholms län	4 028	Jämtlands län	2 027	Norrbottnens län	947	Stockholms län	50 655	Stockholms län	95 694
Dalarnas län	720 934	Dalarnas län	596 453	Jämtlands län	22 758	Jämtlands län	29 393	Jämtlands län	12 635	Stockholms län	17 236	Vä Götalands län	9 138	Dalarnas län	6 406	Jämtlands län	1 042	Stockholms län	997	Stockholms län	856	Vä Götalands län	15 955	Vä Götalands län	28 260
Jämtlands län	496 327	Jämtlands län	413 665	Skåne län	14 830	Stockholms län	15 921	Dalarnas län	3 553	Vä Götalands län	8 361	Norrbottnens län	8 619	Vä Götalands län	2 785	Skåne län	766	Norrbottnens län	853	Skåne län	688	Skåne län	13 285	Skåne län	22 132
Vä Götalands län	426 012	Vä Götalands län	316 557	Jönköpings län	12 239	Värmlands län	12 339	Vä Götalands län	2 452	Skåne län	5 950	Jämtlands län	7 020	Norrbottnens län	1 999	Vä Götalands län	578	Vä Götalands län	647	Jämtlands län	417	Norrbottnens län	11 390	Norrbottnens län	13 582
Skåne län	267 046	Skåne län	198 280	Vä Götalands län	11 030	Västerbottens län	11 333	Västerbottens län	2 435	Dalarnas län	3 139	Skåne län	5 589	Skåne län	1 949	Norrbottnens län	370	Dalarnas län	514	Vä Götalands län	241	Värmlands län	3 531	Östergötlands län	7 707
Värmlands län	190 562	Värmlands län	158 646	Stockholms län	9 991	Dalarnas län	5 245	Norrbottnens län	1 714	Västerbottens län	2 427	Dalarnas län	2 011	Jämtlands län	1 464	Uppsala län	351	Skåne län	230	Västerbottens län	227	Dalarnas län	2 650	Dalarnas län	6 077
Norrbottnens län	181 181	Norrbottnens län	111 744	Värmlands län	8 265	Norrbottnens län	4 826	Skåne län	1 165	Jämtlands län	2 227	Uppsala län	1 255	Värmlands län	912	Dalarnas län	192	Värmlands län	224	Gävleborgs län	79	Östergötlands län	2 285	Örebro län	3 839
Västerbottens län	127 422	Västerbottens län	105 238	Hallands län	4 141	Skåne län	2 182	Västernorrlands län	1 083	Värmlands län	1 803	Östergötlands län	993	Västernorrlands län	668	Örebro län	181	Jönköpings län	134	Östergötlands län	61	Hallands län	1 909	Värmlands län	2 937
Gävleborgs län	87 053	Gävleborgs län	81 006	Kalmar län	1 662	Hallands län	1 435	Värmlands län	896	Jönköpings län	1 640	Värmlands län	876	Östergötlands län	567	Östergötlands län	147	Västernorrlands län	116	Örebro län	61	Jämtlands län	1 827	Uppsala län	2 769
Jönköpings län	81 311	Hallands län	61 794	Gävleborgs län	1 116	Jönköpings län	1 037	Gävleborgs län	676	Uppsala län	1 475	Västerbottens län	647	Jönköpings län	491	Västernorrlands län	137	Östergötlands län	108	Värmlands län	46	Uppsala län	1 693	Jönköpings län	2 624
Östergötlands län	72 234	Jönköpings län	60 496	Gotlands län	1 060	Örebro län	838	Östergötlands län	470	Östergötlands län	1 301	Jönköpings län	557	Västerbottens län	425	Gävleborgs län	117	Uppsala län	100	Hallands län	34	Jönköpings län	1 679	Västerbottens län	2 619
Hallands län	71 861	Östergötlands län	57 650	Norrbottnens län	1 060	Gävleborgs län	507	Uppsala län	420	Kronobergs län	1 101	Örebro län	545	Kronobergs län	259	Värmlands län	87	Västerbottens län	98	Västernorrlands län	34	Västerbottens län	1 647	Västernorrlands län	2 074
Västernorrlands län	64 418	Västernorrlands län	57 492	Kronobergs län	947	Västernorrlands län	452	Örebro län	417	Kalmar län	803	Västernorrlands län	444	Hallands län	199	Jönköpings län	77	Gävleborgs län	91	Uppsala län	28	Örebro län	1 486	Gävleborgs län	1 928
Örebro län	60 782	Örebro län	51 728	Örebro län	833	Blekinge län	415	Västmanlands län	380	Hallands län	764	Gävleborgs län	389	Örebro län	179	Dalarnas län	62	Örebro län	70	Dalarnas län	22	Västmanlands län	1 464	Jämtlands län	1 852
Uppsala län	53 340	Södermanlands län	44 512	Östergötlands län	588	Östergötlands län	357	Jönköpings län	316	Gotlands län	612	Västmanlands län	331	Uppsala län	177	Kronobergs län	58	Södermanlands län	34	Jönköpings län	21	Kronobergs län	1 390	Västmanlands län	1 149
Södermanlands län	47 806	Uppsala län	44 499	Blekinge län	468	Uppsala län	340	Kalmar län	187	Västernorrlands län	608	Hallands län	285	Blekinge län	136	Södermanlands län	52	Hallands län	26	Kalmar län	18	Blekinge län	1 242	Hallands län	1 097
Kalmar län	44 370	Kalmar län	39 748	Västernorrlands län	398	Västmanlands län	263	Blekinge län	161	Örebro län	605	Södermanlands län	269	Blekinge län	116	Västerbottens län	58	Västmanlands län	26	Södermanlands län	15	Kalmar län	925	Södermanlands län	1 069
Kronobergs län	41 152	Västmanlands län	36 511	Södermanlands län	300	Kalmar län	207	Hallands län	155	Blekinge län	575	Kalmar län	209	Kalmar län	84	Blekinge län	42	Kronobergs län	14	Kronobergs län	10	Västernorrlands län	912	Kronobergs län	943
Västmanlands län	40 911	Kronobergs län	36 003	Västerbottens län	278	Södermanlands län	194	Södermanlands län	122	Västmanlands län	445	Blekinge län	158	Västmanlands län	83	Kalmar län	25	Kalmar län	6	Västmanlands län	8	Södermanlands län	739	Blekinge län	545
Blekinge län	27 281	Blekinge län	23 539	Uppsala län	233	Kronobergs län	188	Kronobergs län	99	Södermanlands län	428	Kronobergs län	140	Södermanlands län	76	Hallands län	22	Gotlands län	5	Gotlands län	-	Gävleborgs län	702	Kalmar län	496
Gotlands län	17 060	Gotlands län	14 484	Västmanlands län	189	Gotlands län	123	Gotlands län	67	Gävleborgs län	326	Gotlands län	107	Gotlands län	56	Gotlands län	7	Blekinge län	-	Blekinge län	-	Gotlands län	115	Gotlands län	414

Senaste 12 månaderna

	Totalt	Sverige	Danmark	Norge	Finland	Tyskland	GBR	Holland	Ryssland	Estland	Lettland	Övr. Europa	Utom Europa												
Stockholms län	13 561 861	Stockholms län	8 809 156	Skåne län	211 070	Vä Götalands län	1170 384	Stockholms län	224 975	Stockholms län	541 639	Stockholms län	444 803	Stockholms län	123 036	Stockholms län	60 089	Stockholms län	18 465	Stockholms län	16 181	Stockholms län	1 050 916	Stockholms län	1 819 830
Vä Götalands län	9 822 292	Vä Götalands län	6 801 723	Dalarnas län	208 501	Värmlands län	398 806	Norrbottnens län	54 023	Vä Götalands län	455 465	Vä Götalands län	146 848	Dalarnas län	97 711	Jämtlands län	12 124	Jämtlands län	9 356	Vä Götalands län	4 584	Vä Götalands län	327 152	Vä Götalands län	605 542
Skåne län	5 921 843	Skåne län	4 489 000	Stockholms län	166 852	Jämtlands län	361 360	Vä Götalands län	42 379	Skåne län	352 361	Skåne län	90 424	Vä Götalands län	91 854	Skåne län	12 015	Vä Götalands län	5 930	Jämtlands län	3 438	Skåne län	254 887	Skåne län	330 777
Dalarnas län	5 140 013	Dalarnas län	4 419 571	Vä Götalands län	159 625	Norrbottnens län	306 489	Jämtlands län	39 994	Kalmar län	241 488	Norrbottnens län	34 889	Skåne län	74 365	Vä Götalands län	10 805	Dalarnas län	5 272	Skåne län	2 554	Norrbottnens län	79 074	Värmlands län	104 908
Jämtlands län	3 027 974	Jämtlands län	2 420 880	Jönköpings län	77 479	Stockholms län	285 919	Västerbottens län	37 694	Kronobergs län	229 451	Jämtlands län	21 426	Värmlands län	39 289	Norrbottnens län	3 988	Norrbottnens län	4 020	Dalarnas län	2 271	Jönköpings län	55 146	Östergötlands län	91 014
Kalmar län	2 823 786	Kalmar län	2 348 003	Kalmar län	61 502	Västerbottens län	214 360	Skåne län	28 393	Jönköpings län	193 392	Uppsala län	16 890	Jönköpings län	36 632	Jönköpings län	3 393	Södermanlands län	3 362	Norrbottnens län	2 157	Hallands län	55 121	Norrbottnens län	79 577
Hallands län	2 695 913	Hallands län	2 329 436	Kronobergs län	45 917	Dalarnas län	181 973	Dalarnas län	19 999	Blekinge län	133 688	Östergötlands län	15 927	Kronobergs län	26 964	Dalarnas län	2 766	Skåne län	3 360	Örebro län	1 760	Kalmar län	51 080	Dalarnas län	51 599
Norrbottnens län	2 323 474	Norrbottnens län	1 612 316	Jämtlands län	44 928	Hallands län	84 062	Östergötlands län	18 183	Norrbottnens län	121 777	Dalarnas län	12 490	Kalmar län	26 414	Värmlands län	2 409	Östergötlands län	3 277	Jönköpings län	1 548	Värmlands län	48 347	Jönköpings län	44 614
Värmlands län	2 173 038	Östergötlands län	1 462 958	Hallands län	41 968	Skåne län	72 637	Hallands län	17 897	Värmlands län	121 188	Jönköpings län	11 371	Östergötlands län	25 437	Östergötlands län	2 206	Hallands län	2 835	Västerbottens län	1 446	Östergötlands län	47 758	Uppsala län	44 011
Östergötlands län	1 805 121	Värmlands län	1 402 525	Värmlands län	34 200	Örebro län	70 195	Västernorrlands län	14 669	Hallands län	116 450	Värmlands län	9 188	Örebro län	23 238	Västernorrlands län	1 960	Värmlands län	2 127	Gotlands län	965	Dalarnas län	45 730	Örebro län	43 207
Västerbottens län	1 764 727	Västerbottens län	1 395 177	Blekinge län	27 984	Kalmar län	52 538	Uppsala län	13 612	Östergötlands län	104 336	Västerbottens län	7 351	Jämtlands län	22 295	Södermanlands län	1 900	Jönköpings län	1 867	Värmlands län	847	Uppsala län	38 869	Kalmar län	26 258
Jönköpings län	1 707 609	Jönköpings län	1 239 258	Östergötlands län	16 065	Västernorrlands län	48 965	Jönköpings län	12 461	Dalarnas län	92 130	Hallands län	7 069	Hallands län	16 771	Uppsala län	1 800	Västernorrlands län	1 534	Västernorrlands län	770	Kronobergs län	36 072	Västerbottens län	25 602
Örebro län	1 271 558	Örebro län	1 021 770	Gotlands län	12 607	Jönköpings län	30 448	Värmlands län	9 204	Örebro län	61 442	Kalmar län	5 611	Norrbottnens län	13 295	Örebro län	1 328	Örebro län	1 451	Östergötlands län	725	Blekinge län	35 081	Hallands län	22 723
Västernorrlands län	1 166 949	Västernorrlands län	1 005 441	Norrbottnens län	11 869	Gävleborgs län	18 239	Gotlands län	8 978	Södermanlands län	52 419	Örebro län	5 595	Blekinge län	11 203	Gävleborgs län	1 305	Uppsala län	928	Uppsala län	709	Västerbottens län	32 220	Västernorrlands län	21 360
Uppsala län	1 133 000	Gävleborgs län	980 200	Södermanlands län	9 273	Östergötlands län	17 235	Kalmar län	8 938	Jämtlands län	47 839	Södermanlands län	5 486	Västernorrlands län	7 689	Västerbottens län	1 243	Kalmar län	874	Gävleborgs län	432	Jämtlands län	29 339	Kronobergs län	20 238
Södermanlands län	1 087 937	Uppsala län	960 007	Gotlands län	8 235	Gotlands län	15 754	Örebro län	8 391	Västerbottens län	38 443	Västernorrlands län	5 147	Uppsala län	6 505	Hallands län	1 224	Västerbottens län	860	Kalmar län	414	Västernorrlands län	26 517	Gävleborgs län	19 583
Gävleborgs län	1 080 396	Södermanlands län	950 712	Örebro län	7 727	Uppsala län	11 401	Västmanlands län	8 231	Gotlands län	36 206	Gävleborgs län	4 785	Södermanlands län	5 958	Kalmar län	666	Gotlands län	855	Hallands län	357	Södermanlands län	26 459	Södermanlands län	19 087
Gotlands län	1 029 791	Gotlands län	917 524	Uppsala län	5 835	Västmanlands län	8 571	Gävleborgs län	7 378	Uppsala län	32 443	Blekinge län	4 397	Västerbottens län	5 298	Kronobergs län	627	Västmanlands län	623	Örebro län	275	Örebro län	25 454	Gotlands län	17 094
Blekinge län	960 230	Blekinge län	723 598	Västerbottens län	5 033	Blekinge län	7 822	Södermanlands län	5 652	Västernorrlands län	28 379	Kronobergs län	4 289	Västmanlands län	5 199	Gotlands län	462	Gävleborgs län	573	Södermanlands län	254				