



GÄSTNATTSSTATISTIK

Jämtland Härjedalen

November 2017

Innehåll

Fakta	5
Läsanvisning	5
Sammanfattning av resultatet	6
Gästnätter sammanfattning (HSVCsol) i JH	7
Sammanfattning marknader (HSVCsol) i JH senaste månaden	8
Sammanfattning marknader (HSVCsol) i JH vinter nov 16-apr 17	9
Sammanfattning marknader (HSVCsol) i JH sommar jun-sep 2017	10
Sammanfattning marknader (HSVCsol) i JH barmark maj-okt 2016	11
Sammanfattning marknader (HSVCsol) i JH helåret 2016	12
TOTALT ANTAL GÄSTNÄTTER	13
Gästnätter totalt (HSVCsol) i JH	14
GÄSTNÄTTER FÖRDELAT PER BOENDEFORM	15
Gästnätter hotell i JH	16
Gästnätter stugby i JH	17
Gästnätter vandrarhem i JH	18
Gästnätter camping i JH	19
Gästnätter förmedlad stuga/lägenhet (sol) i JH	20
GÄSTNÄTTER FÖRDELAT PER MARKNAD	21
Svenska gästnätter (HSVCsol) i JH	22
Norska gästnätter (HSVCsol) i JH	23
Danska gästnätter (HSVCsol) i JH	24
Finska gästnätter (HSVCsol) i JH	25
Tyska gästnätter (HSVCsol) i JH	26
Holländska gästnätter (HSVCsol) i JH	27
Gästnätter från GBR (HSVCsol) i JH	28
Gästnätter från Ryssland (HSVCsol) i JH	29
Gästnätter från Estland (HSVCsol) i JH	30
Gästnätter från Lettland (HSVCsol) i JH	31
Gästnätter från övriga Europa (HSVCsol) i JH	32
Gästnätter från övriga världen (HSVCsol) i JH	33
GÄSTNÄTTER FÖRDELAT PER KOMMUN	34
Gästnätter i Härjedalens Kommun (HSVCsol)	35
Gästnätter i Härjedalens Kommun (HSVCsol) marknader	36
Gästnätter i Härjedalens Kommun (HSVCsol) marknader	37
Gästnätter i Härjedalens Kommun (HSVCsol) marknader	38
Gästnätter i Bergs Kommun (HSVC)	39
Gästnätter i Bergs kommun (HSVC) marknader	40
Gästnätter i Bergs kommun (HSVC) marknader	41
Gästnätter i Bergs Kommun (HSVCsol) marknader	42
Gästnätter i Åre Kommun (HSVCsol)	43
Gästnätter i Åre kommun (HSVCsol) marknader	44
Gästnätter i Åre kommun (HSVCsol) marknader	45
Gästnätter i Åre Kommun (HSVCsol) marknader	46
Gästnätter i Krokoms Kommun (HSVC)	47

Gästnätter i Krokoms kommun (HSVC) marknader	48
Gästnätter i Krokoms kommun (HSVC) marknader	49
Gästnätter i Krokoms Kommun (HSVCsol) marknader	50
Gästnätter i Östersunds Kommun (HSVC)	51
Gästnätter i Östersunds kommun (HSVC) marknader	52
Gästnätter i Östersunds kommun (HSVC) marknader	53
Gästnätter i Östersunds Kommun (HSVCsol) marknader	54
Gästnätter i Bräcke kommun (HSVC)	55
Gästnätter i Bräcke kommun (HSVC) marknader	56
Gästnätter i Bräcke kommun (HSVC) marknader	57
Gästnätter i Bräcke Kommun (HSVCsol) marknader	58
Gästnätter i Ragunda kommun (HSVC)	59
Gästnätter i Ragunda kommun (HSVC) marknader	60
Gästnätter i Ragunda kommun (HSVC) marknader	61
Gästnätter i Ragunda Kommun (HSVCsol) marknader	62
Gästnätter i Strömsunds Kommun (HSVC)	63
Gästnätter i Strömsunds kommun (HSVC) marknader	64
Gästnätter i Strömsunds kommun (HSVC) marknader	65
Gästnätter i Strömsunds Kommun (HSVCsol) marknader	66
GÄSTNÄTTER FÖRDELAT PER DESTINATION	67
Gästnätter i Bydalsfjällen (HSVC)	68
Gästnätter i Bydalsfjällen (HSVC) marknader	69
Gästnätter i Bydalsfjällen (HSVC) marknader	70
Gästnätter i Bydalsfjällen (HSVCsol) marknader	71
Gästnätter i Funäsfjällen (HSVCsol)	72
Gästnätter i Funäsfjällen (HSVCsol) marknader	73
Gästnätter i Funäsfjällen (HSVCsol) marknader	74
Gästnätter i Funäsfjällen (HSVCsol) marknader	75
Gästnätter i Lofsdalen (Csol)	76
Gästnätter i Lofsdalen (Csol) marknader	77
Gästnätter i Lofsdalen (Csol) marknader	78
Gästnätter i Lofsdalen (HSVCsol) marknader	79
Gästnätter i Vemdalen (HSVCsol)	80
Gästnätter i Vemdalen (HSVCsol) marknader	81
Gästnätter i Vemdalen (HSVCsol) marknader	82
Gästnätter i Vemdalen (HSVCsol) marknader	83
Gästnätter i Södra Årefjällen (HSVC)	84
Gästnätter i Södra Årefjällen (HSVC) marknader	85
Gästnätter i Södra Årefjällen (HSVC) marknader	86
Gästnätter i Södra Årefjällen (HSVCsol) marknader	87
Gästnätter i Åre (HSVCsol)	88
Gästnätter i Åre (HSVCsol) marknader	89
Gästnätter i Åre (HSVCsol) marknader	90
Gästnätter i Åre (HSVCsol) marknader	91
Gästnätter i Sveg (HSVCsol)	92
Gästnätter i Sveg (HSVCsol) marknader	93
Gästnätter i Sveg (HSVCsol) marknader	94
Gästnätter i Sveg (HSVCsol) marknader	95

GÄSTNÄTTER JÄMFÖRELSE ANDRA REGIONER	96
Jämtlands län i jämförelse med övriga Norrland, Dalarna, Värmland och riket (HSVCsol) - Totalt	97
Jämtlands län i jämförelse med övriga Norrland, Dalarna, Värmland och riket (HSVCsol) - Sverige	98
Jämtlands län i jämförelse med övriga Norrland, Dalarna, Värmland och riket (HSVCsol) - Norge	99
Jämtlands län i jämförelse med övriga Norrland, Dalarna, Värmland och riket (HSVCsol) - Danmark	100
Jämtlands län i jämförelse med övriga Norrland, Dalarna, Värmland och riket (HSVCsol) - Finland	101
Jämtlands län i jämförelse med övriga Norrland, Dalarna, Värmland och riket (HSVCsol) - Tyskland	102
Jämtlands län i jämförelse med övriga Norrland, Dalarna, Värmland och riket (HSVCsol) - Holland	103
Jämtlands län i jämförelse med övriga Norrland, Dalarna, Värmland och riket (HSVCsol) - GBR	104
Jämtlands län i jämförelse med övriga Norrland, Dalarna, Värmland och riket (HSVCsol) - Ryssland	105
Jämtlands län i jämförelse med övriga Norrland, Dalarna, Värmland och riket (HSVCsol) - Estland	106
Jämtlands län i jämförelse med övriga Norrland, Dalarna, Värmland och riket (HSVCsol) - Lettland	107
Jämtlands län i jämförelse med övriga Norrland, Dalarna, Värmland och riket (HSVCsol) - övriga Europa	108
Jämtlands län i jämförelse med övriga Norrland, Dalarna, Värmland och riket (HSVCsol) - utom Europa	109
Jämtlands län i jämförelse med övriga Norrland, Dalarna, Värmland och riket (HSVCsol) - sommar (jun-sep)	110
Jämtlands län i jämförelse med övriga Norrland, Dalarna, Värmland och riket (HSVCsol) - barmark (maj-okt)	111
Jämtlands län i jämförelse med övriga Norrland, Dalarna, Värmland och riket (HSVCsol) - vinter (nov-apr)	112
Jämtlands län i jämförelse med övriga Norrland, Dalarna, Värmland och riket (HSVCsol) - helår	113
Gästnätter HSVCsol - länsvis	114

Fakta

Statistiken är hämtad från Tillväxtverket som genom Statistiska Centralbyrån (SCB) samlar in aktuell inkvarteringsstatistik. Populationen i den här rapporten utgörs av alla hotell, stugbyar, vandrarhem, campingplatser samt boendeförmedlare/bokningsföretag av stugor/lägenheter i Jämtlands län som är redovisningskyldiga. Endast anläggningar som bedriver yrkesmässig uthyrning ingår.

Bortfallet räknas upp för att kunna få fram totalsiffror. Det går till på så sätt att man i första hand hämtar värden för den saknade anläggningen från samma månad ett år tidigare, har anläggningen inte lämnat in siffror då hämtar man värden från månaden innan. Skulle anläggningen inte ha lämnat in då heller, behandlas bortfallet genom att man gör en så kallad rak uppräknings. Det vill säga beläggningsen för de saknade anläggningarna har antagits fördela sig på samma sätt som för motsvarande anläggningar av samma typ och i samma storleksklass i det aktuella länet under aktuell månad. Anläggningarna delas in i 5 storleksklasser (0-19, 20-49, 50-99, 100-199, 200-) och 2 typer av hotell; stads- och turisthotell. Vid uppräkningsen tar man även hänsyn till om det är vardag (mån-tors) eller helgdag (fre-sön). Man hämtar alltså siffror från anläggningar som lämnat in siffror som är av samma typ och i samma storleksklass och ligger i samma län. Skulle det inte finnas någon anläggning i länet av samma typ och i samma storleksgrupp för att väga upp en saknad anläggning, hämtar man siffror från riket för samma anläggningstyp och storleksgrupp.

Sammantaget innebär det att ett visst bortfall medför att statistiken är behäftad med en viss osäkerhet. Det har visat sig att uppräkningsförfarandet totalt sett ger värden som ligger nära de verkliga, under förutsättning att bortfallet inte är betydande. **Osäkerheten som uppstår på grund av bortfallet bedöms sammantaget vara relativt liten.**

Läsanvisning

Rapporten redovisar generellt antalet gästnätter. För Jämtlands län redovisas beläggningsen månadsvis uppdelat på hotell, stugby, vandrarhem, camping , förmedlade stugor/lägenheter samt totalt. Dessutom redovisas dessa 5 boendeformer sammanslaget fördelat på ett antal olika marknader. Boendeformerna är förkortade i rapporternas rubriker H=hotell, S=stugby, V=vandrarhem, C=camping sol=förmedlad stuga/lägenhet.

I rapporten finns dessutom redovisning av totalt antal gästnätter för länets olika kommuner, samt destinationer fördelat månadsvis, samt uppdelat för olika marknader relaterat till olika perioder. **OBS! När det gäller kommun- och destinationsredovisning omfattar resultatet förmedlade stuga/lägenhet enbart för centrala Åre, Funäsfjällen, Vemdalen och Lofsdalen.**

Resultatet för Jämtlands län kan också jämföras mot ett antal andra regioner samt riket som helhet, uppdelat på olika perioder och marknader.

Sammanfattning av resultatet

November 2017

Beläggningen på kommersiella boendeanläggningar (hotell, stugbyar, vandrarhem, camping, förmedlat boende) ökade i november med +1 741 gn (+2%) jämfört med motsvarande månad föregående år.

Hotellen ökade med +131 gn (+0%), förmedlat boende redovisade +942 gn (+4%), medan ökningen för campingen var +2 541 gn (+18%). Stugbyarna minskade med -723 gn (-11%) medan vandrarhemmen tappade -1 150 gn (-11%).

De största volymökningarna redovisade Sverige, Norge, Tyskland och övriga världen. Finland och Ryssland minskade däremot.

November var en generell plusmånad. Riket redovisar +4%, Värmland +1%, övriga Norrland +3%, medan ökningen för Dalarna var +10%.

Gästnätter sammanfattning (HSVCsol) i JH

Sammanfattning - nov

	Gästnätter	Jämförelse fjolåret
Totalt	106 613	+ 2%
Sverige	86 349	+ 1%
Norge	12 964	+ 5%
Övriga utlandet	7 300	+ 8%

Akkumulerad tillväxt jämfört med fjolåret

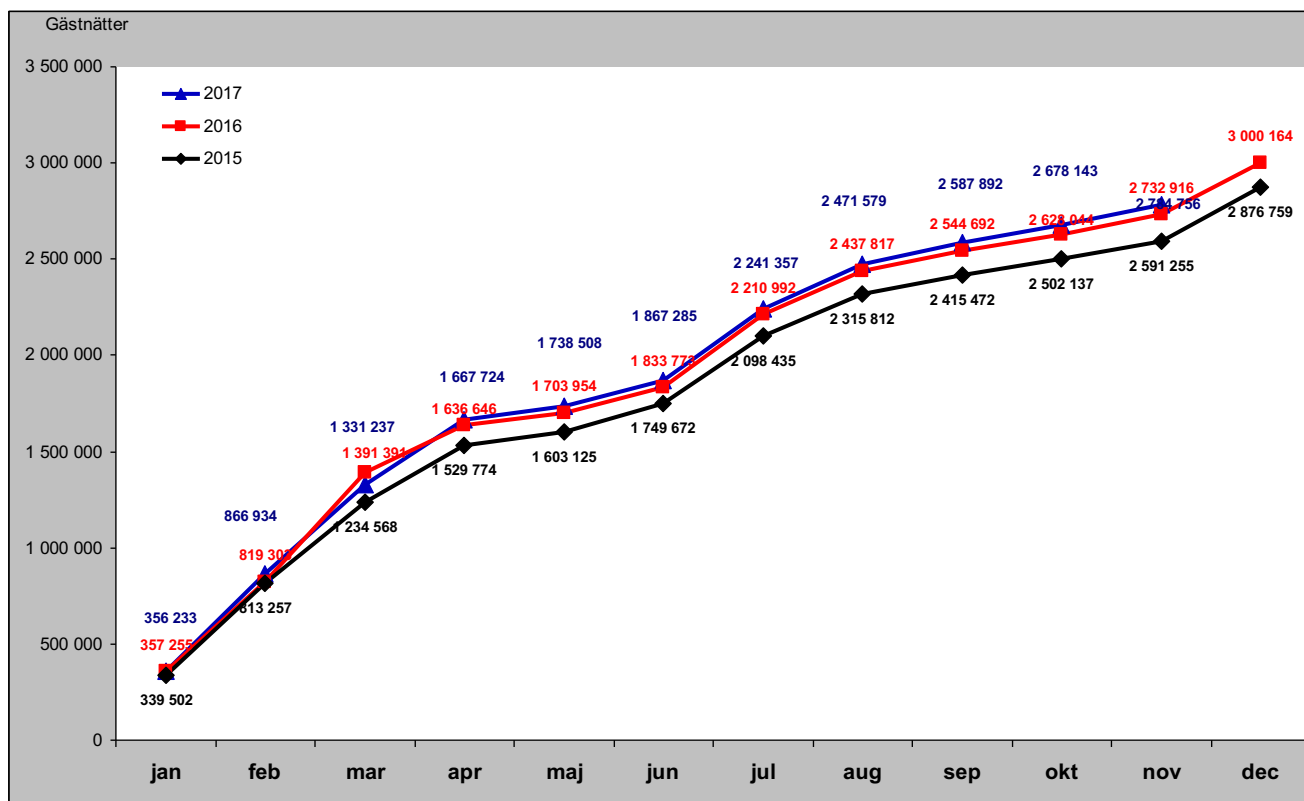

Sammanfattning marknader (HSVCsol) i JH senaste månaden

Förändring gästnätter i november

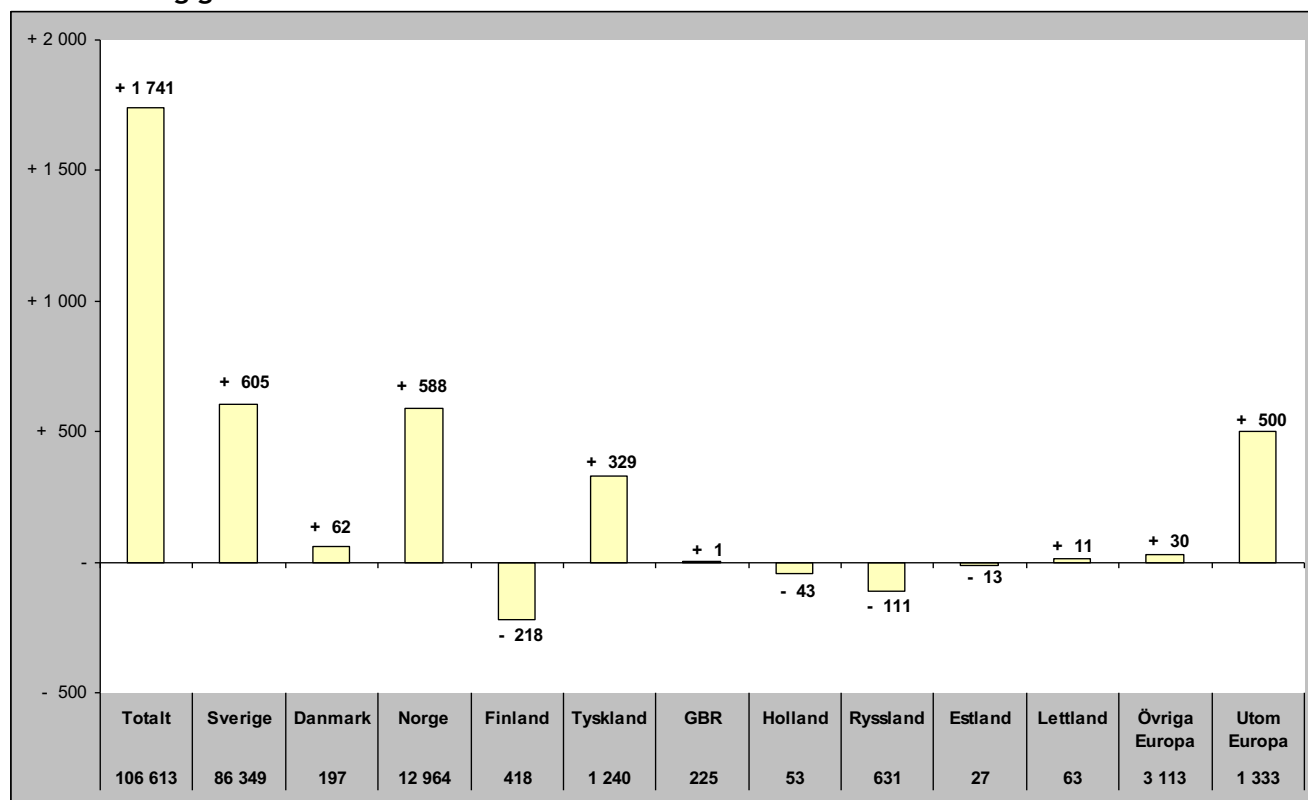

Relativ förändring i november

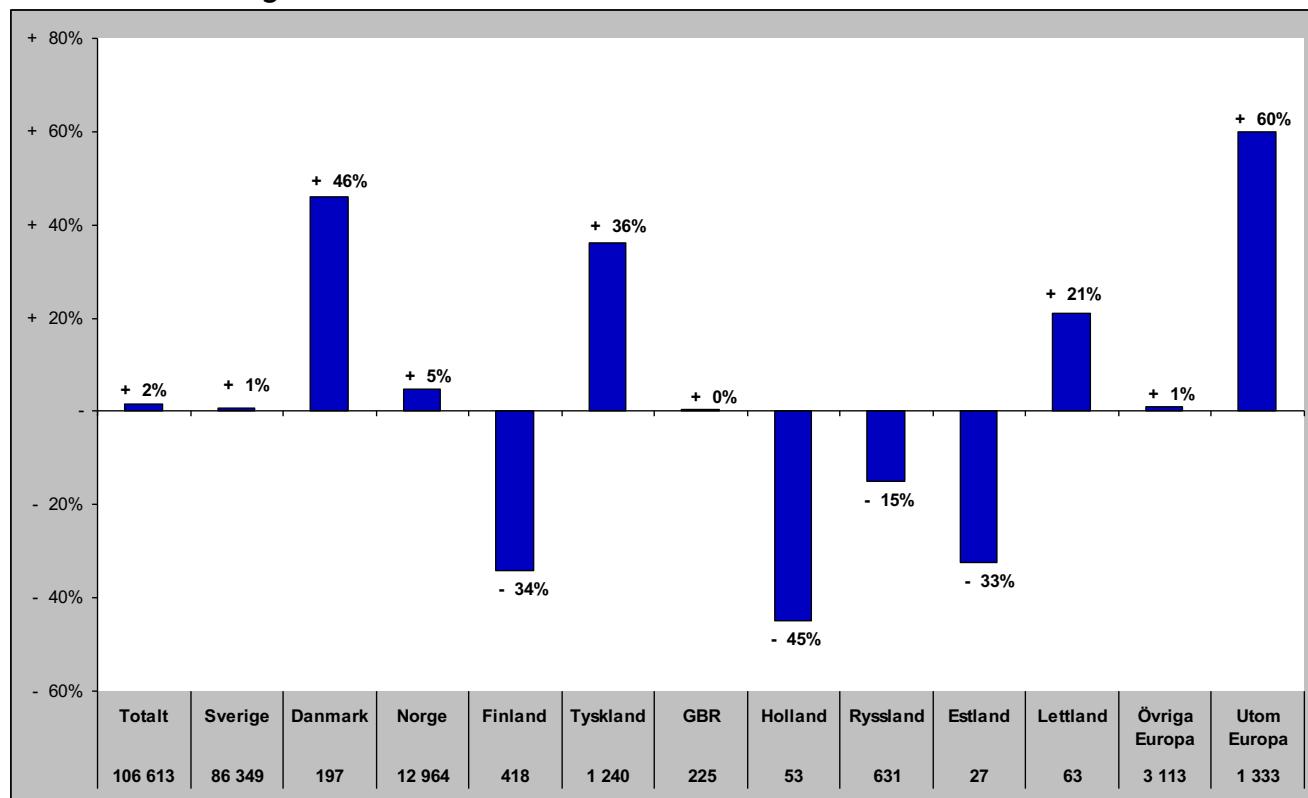

Sammanfattning marknader (HSVCsol) i JH vinter nov 15-apr 16

Förändring gästnätter

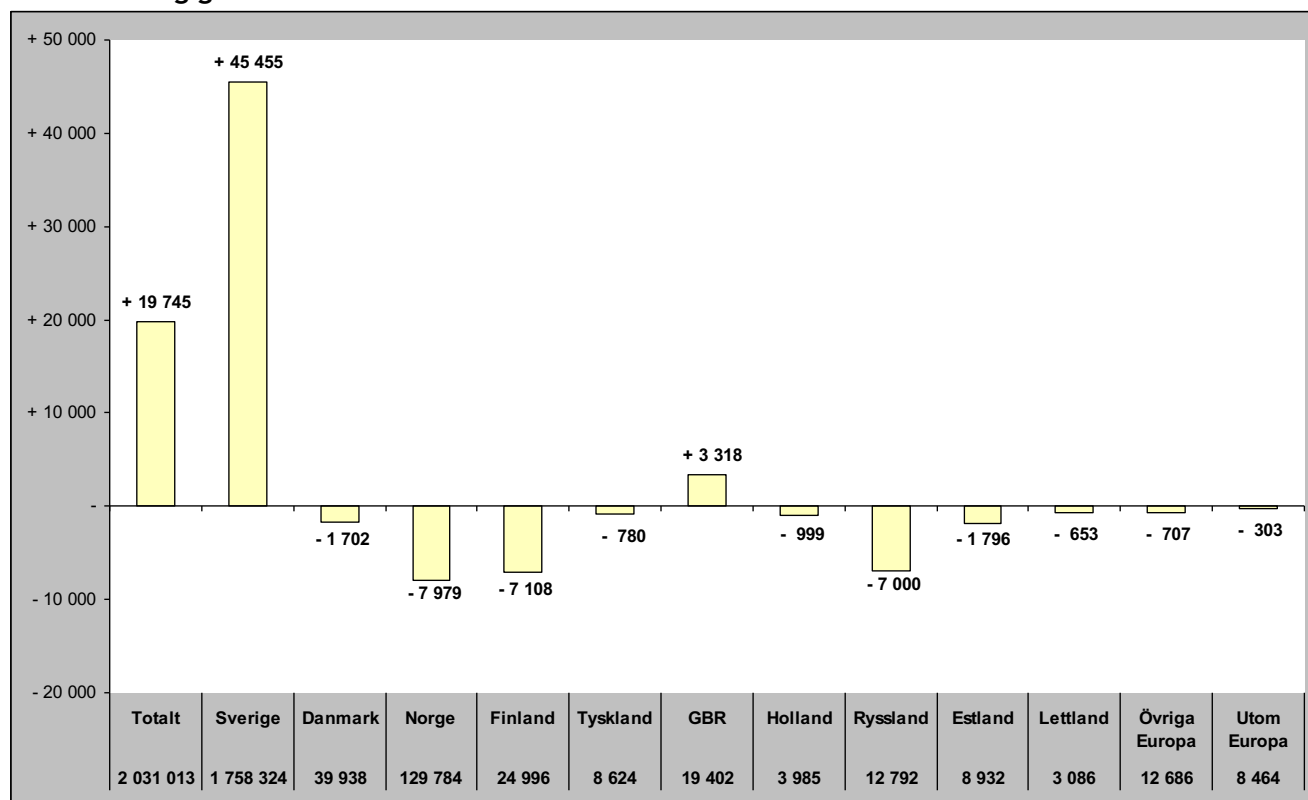

Relativ förändring

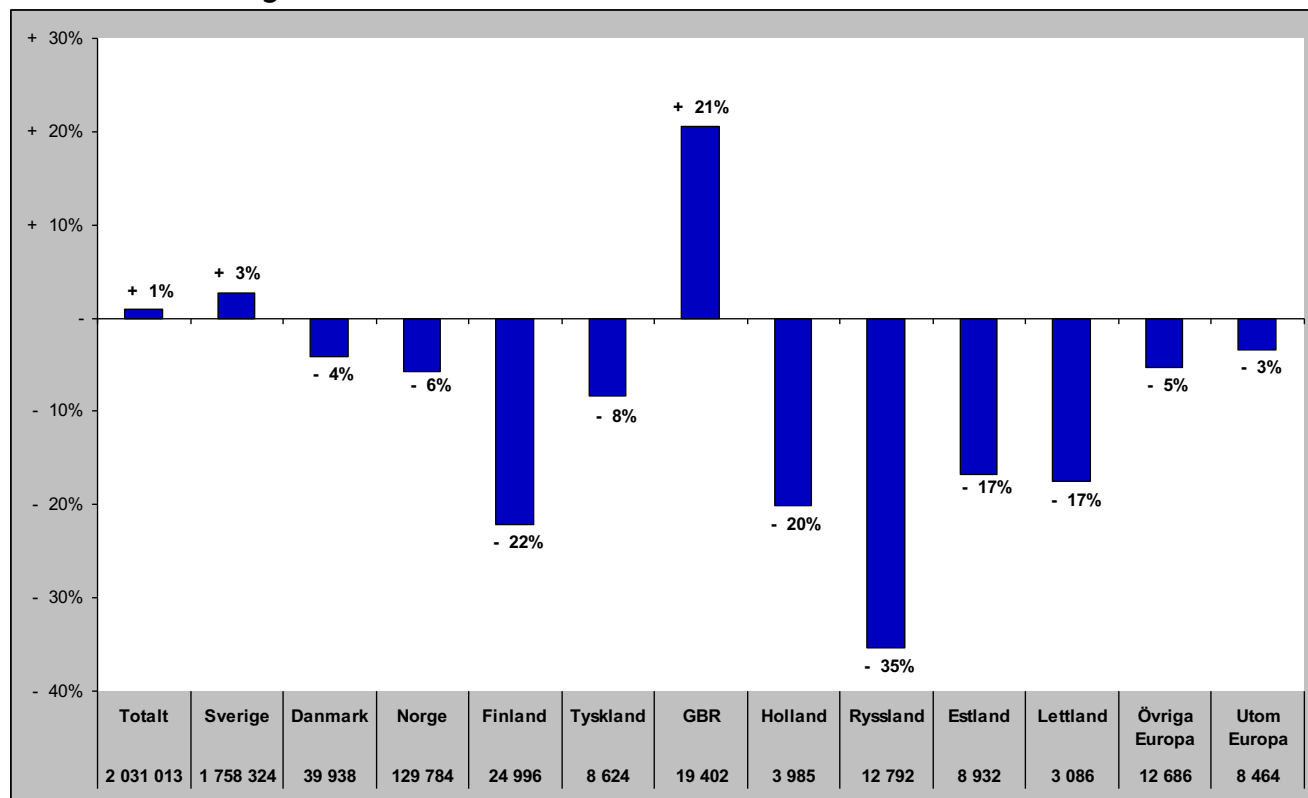

Sammanfattning marknader (HSVCsol) i JH sommar jun-sep 2017

Förändring gästnätter

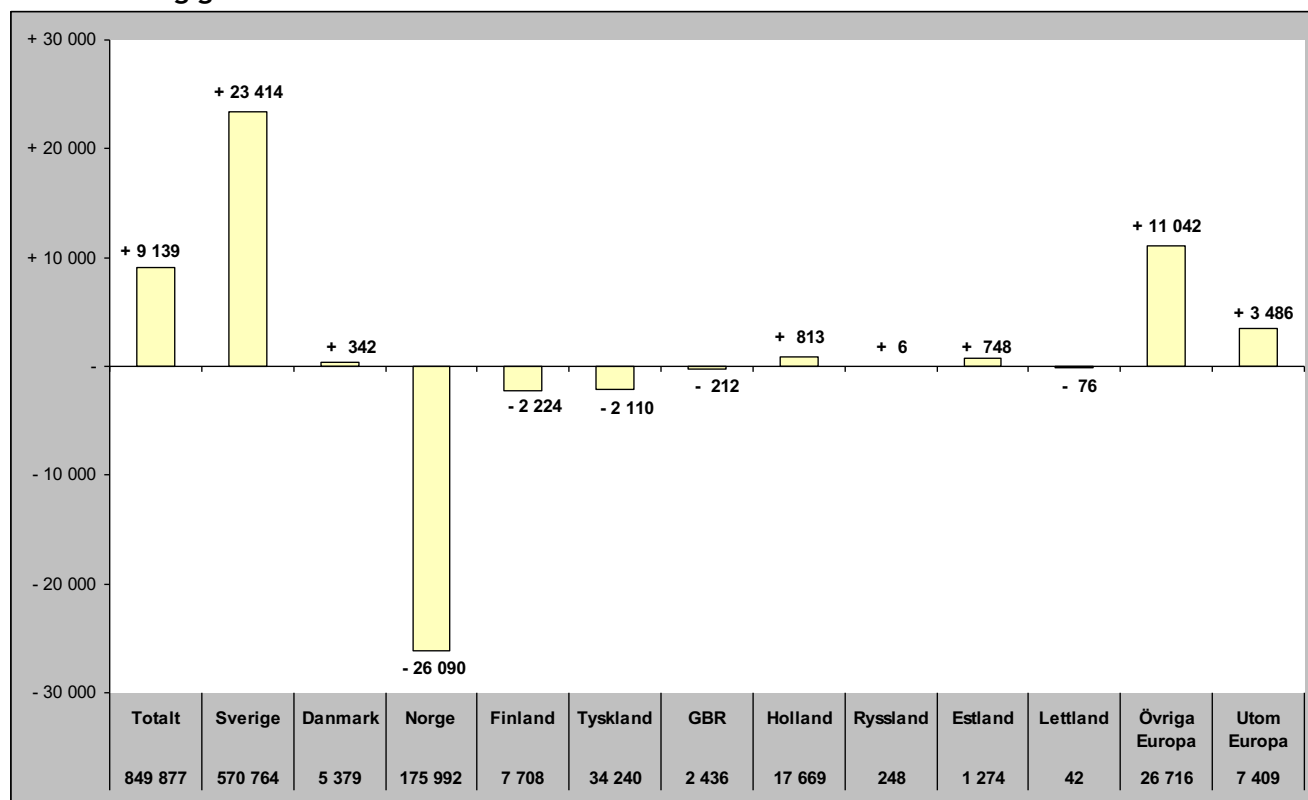

Relativ förändring

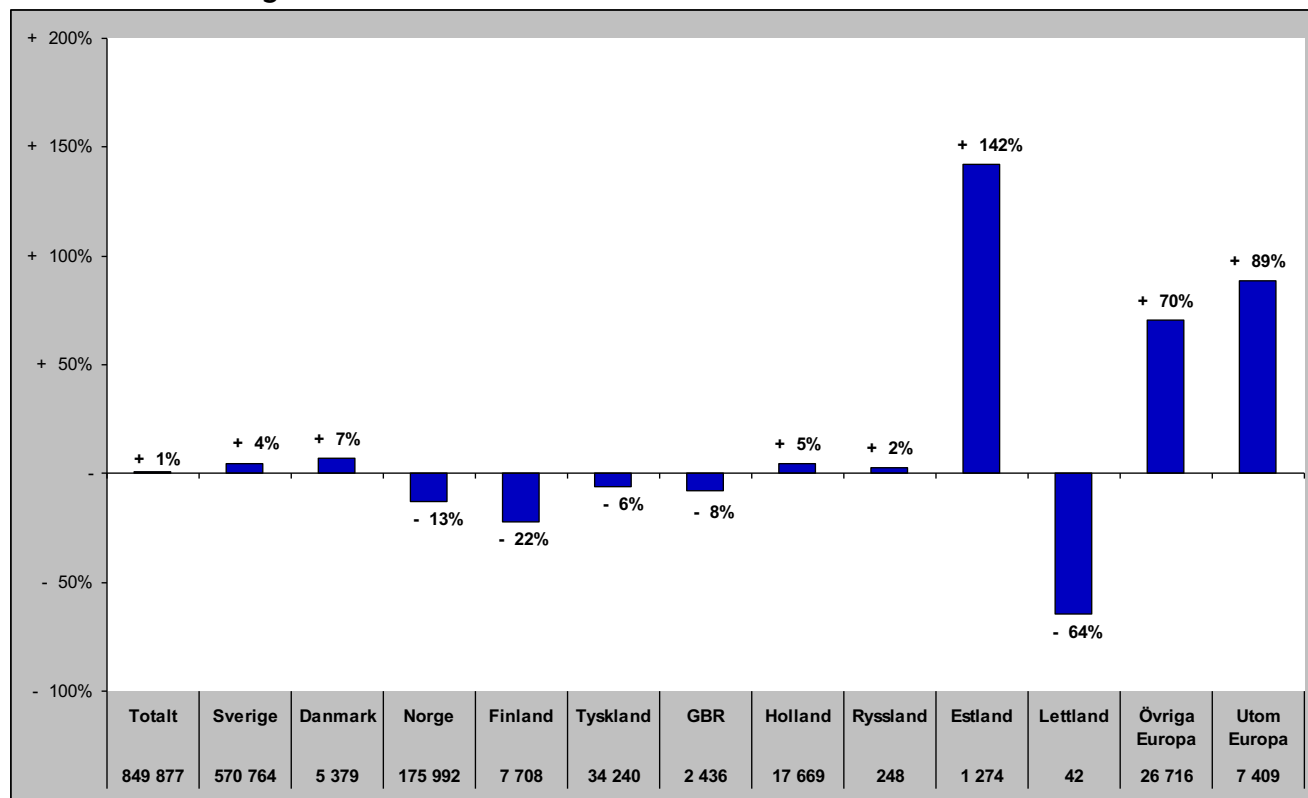

Sammanfattning marknader (HSVCsol) i JH barmark maj-okt 2017

Förändring gästnätter

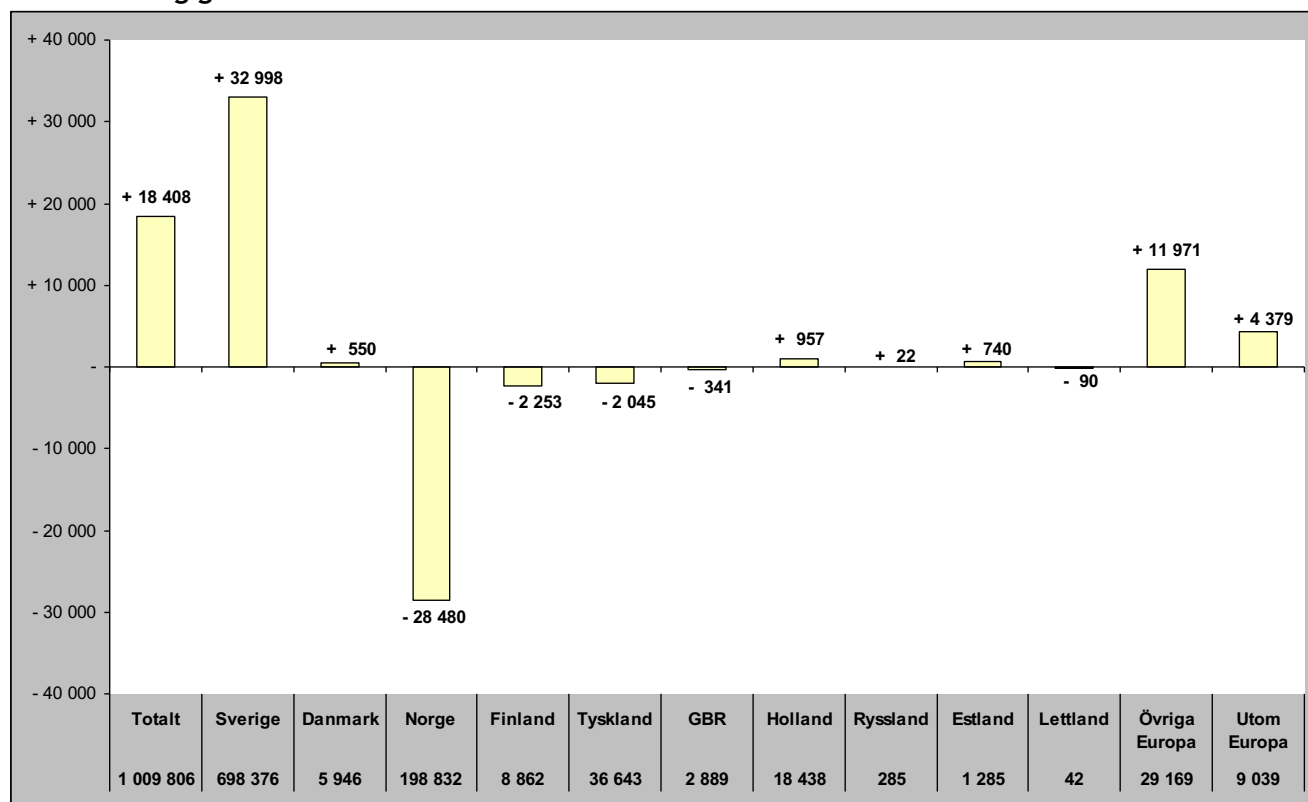

Relativ förändring

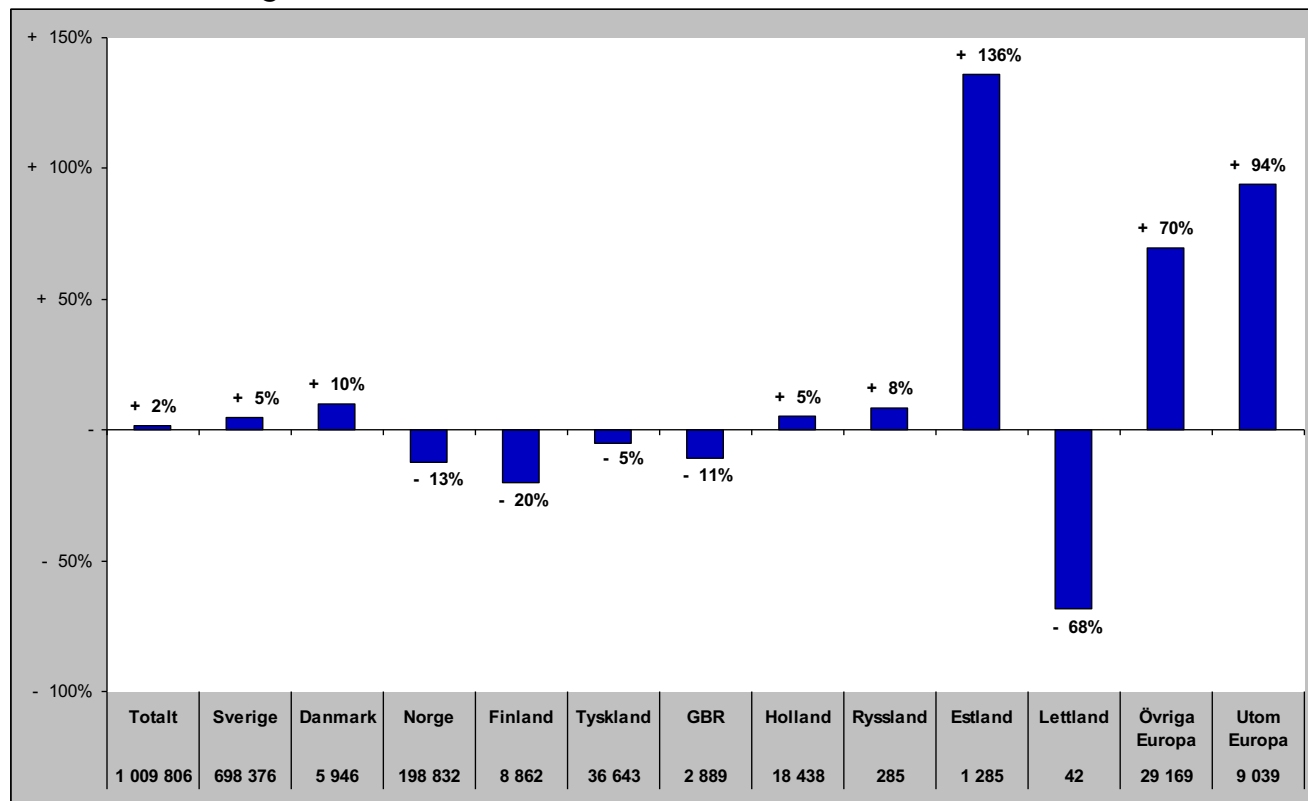

Sammanfattning marknader (HSVCsol) i JH helåret 2016

Förändring gästnätter

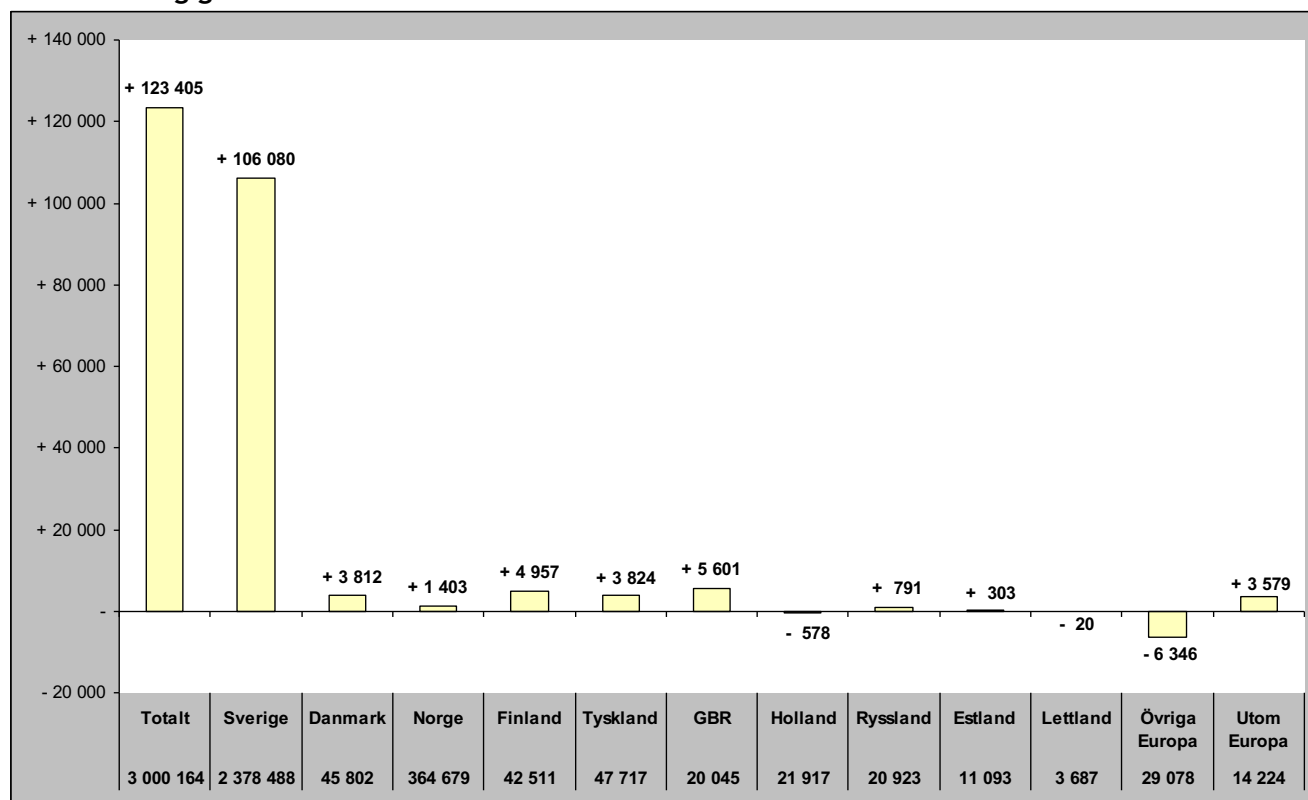

Relativ förändring

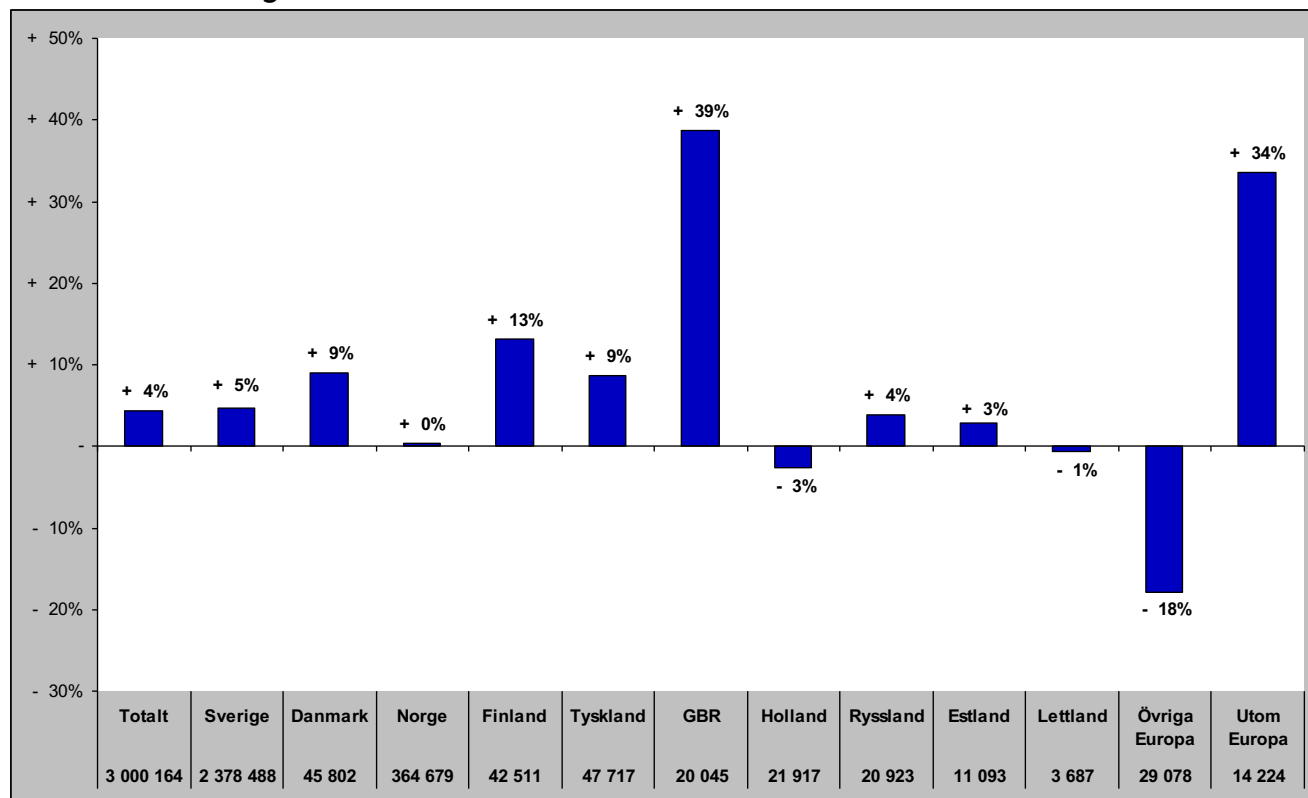

TOTALT ANTAL GÄSTNÄTTER

Gästnätter totalt (HSVCsol) i JH

Förändring gästnätter

Totalt antal gästnätter 3 052 004

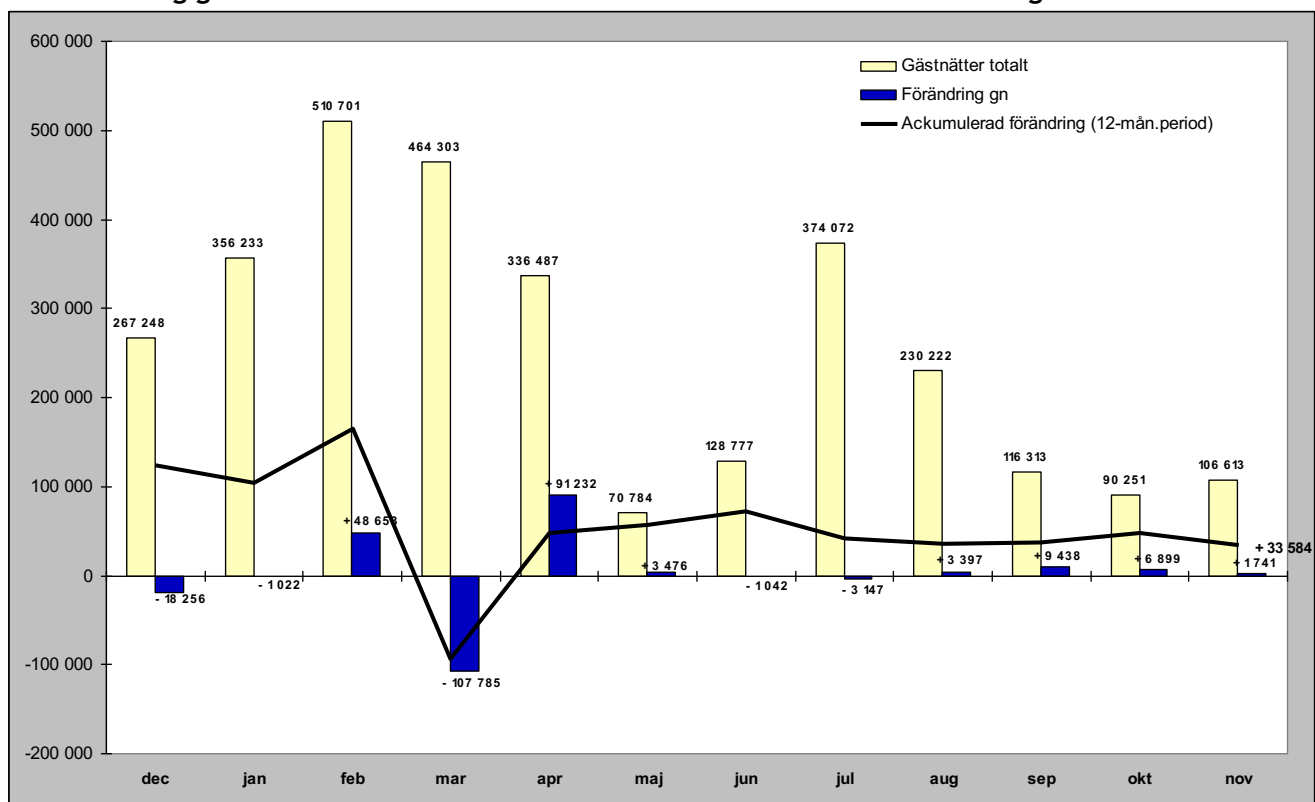

Relativ förändring

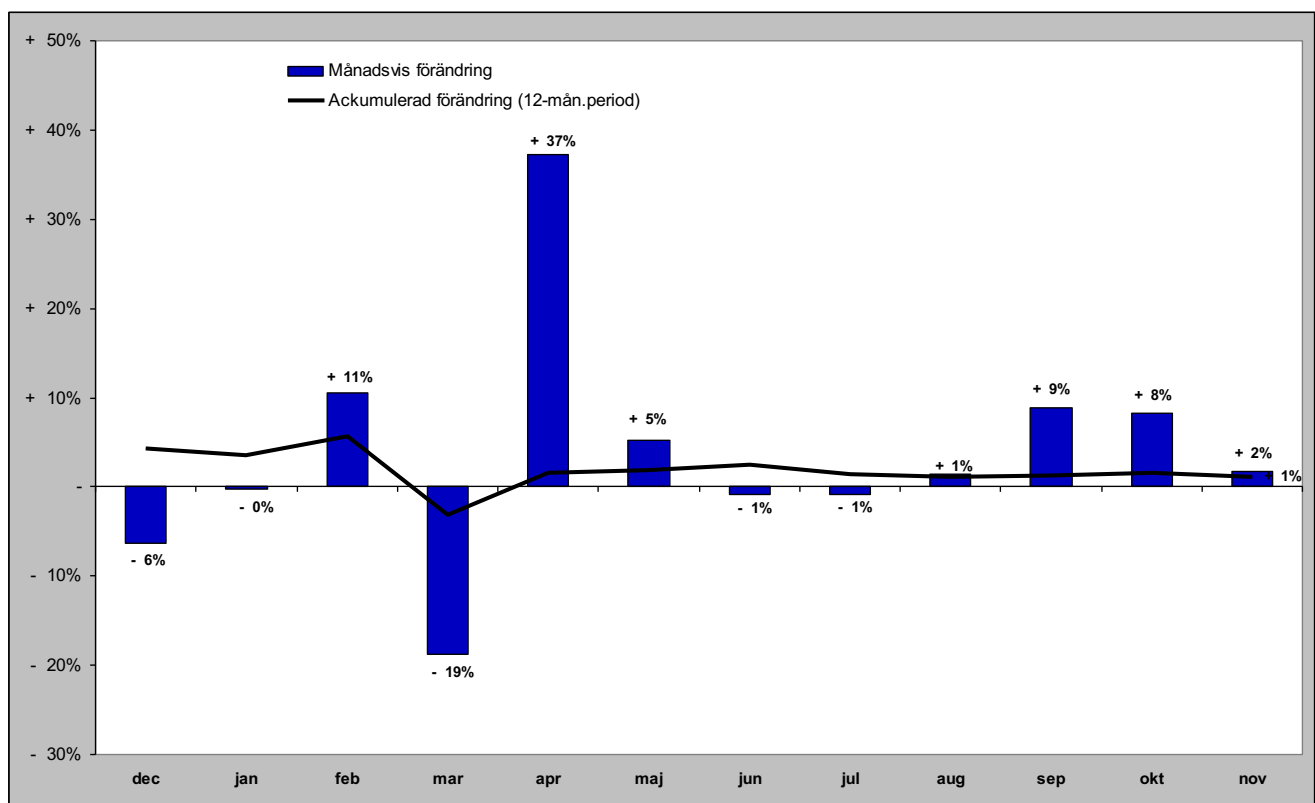

GÄSTNÄTTER FÖRDELAT PER BOENDEFORM

Gästnätter hotell i JH

Förändring gästnätter

Totalt antal gästnätter 821 595

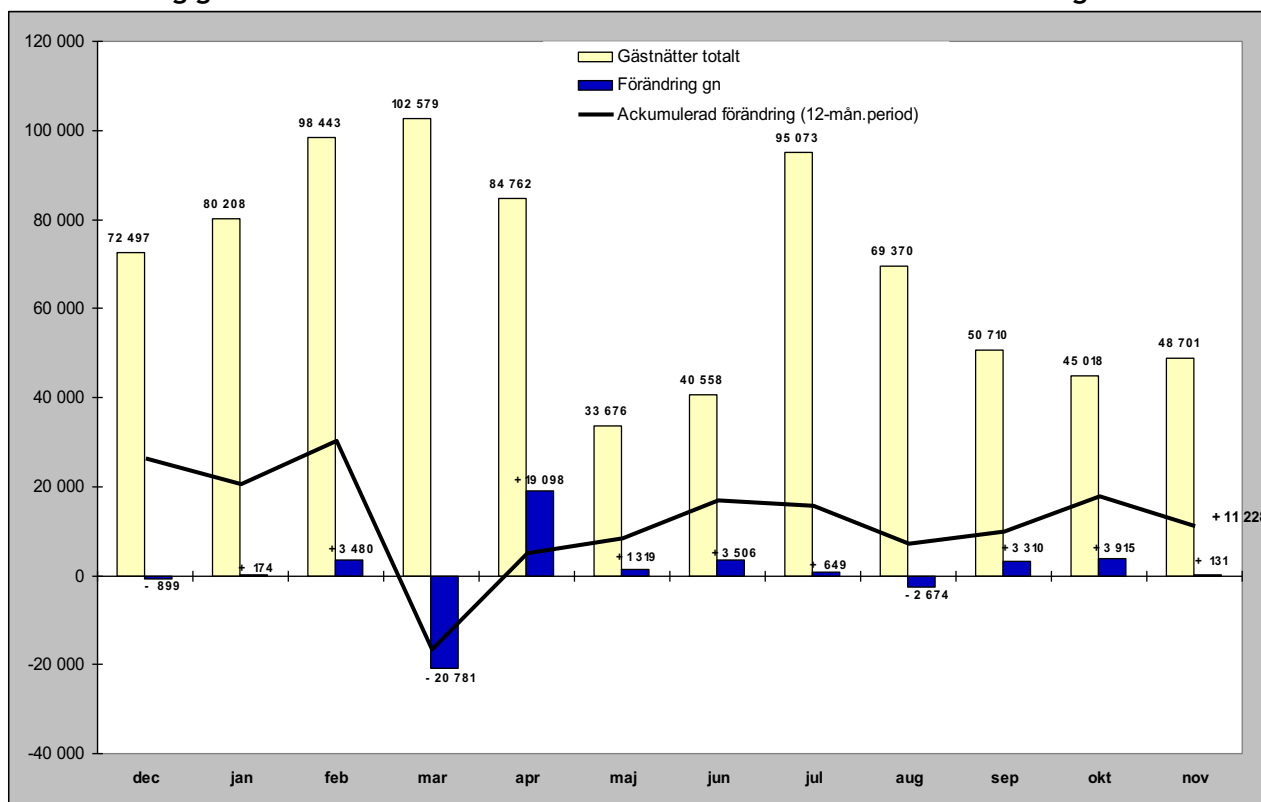

Relativ förändring

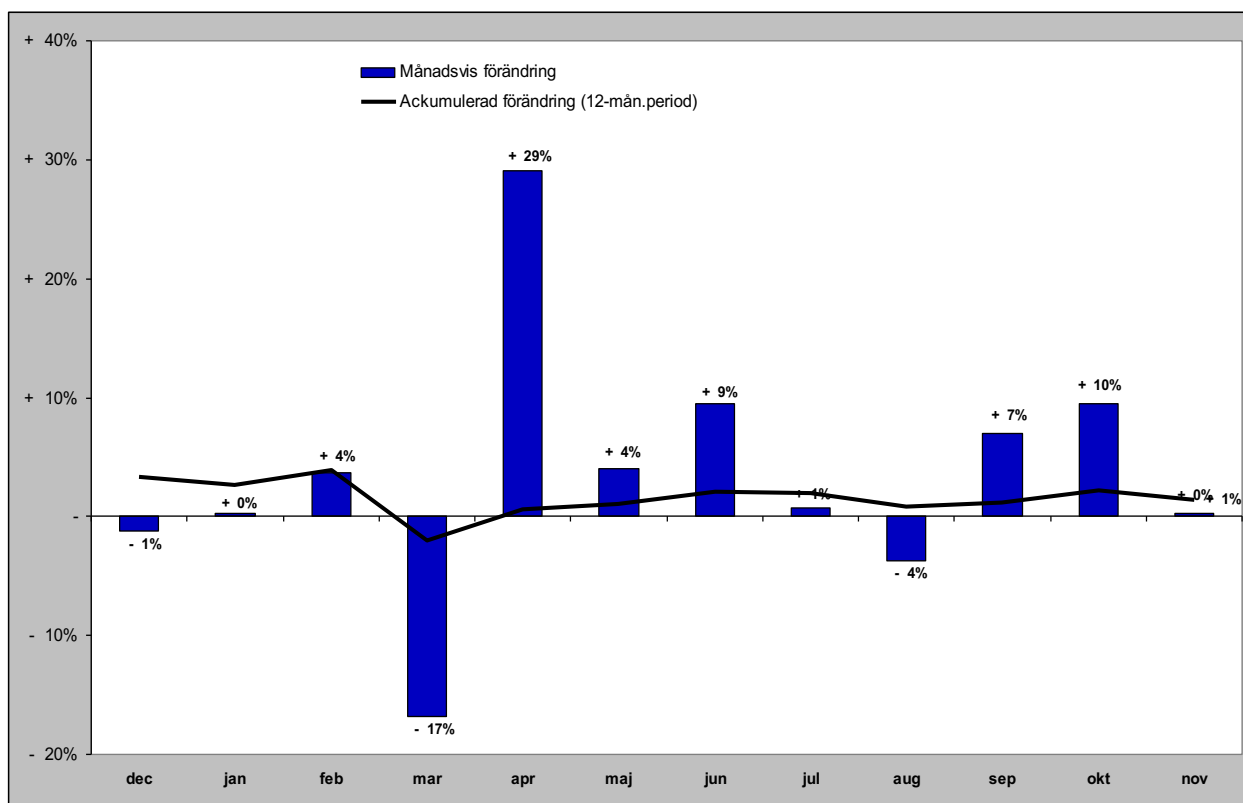

Gästnätter stugby i JH

Förändring gästnätter

Totalt antal gästnätter 256 175

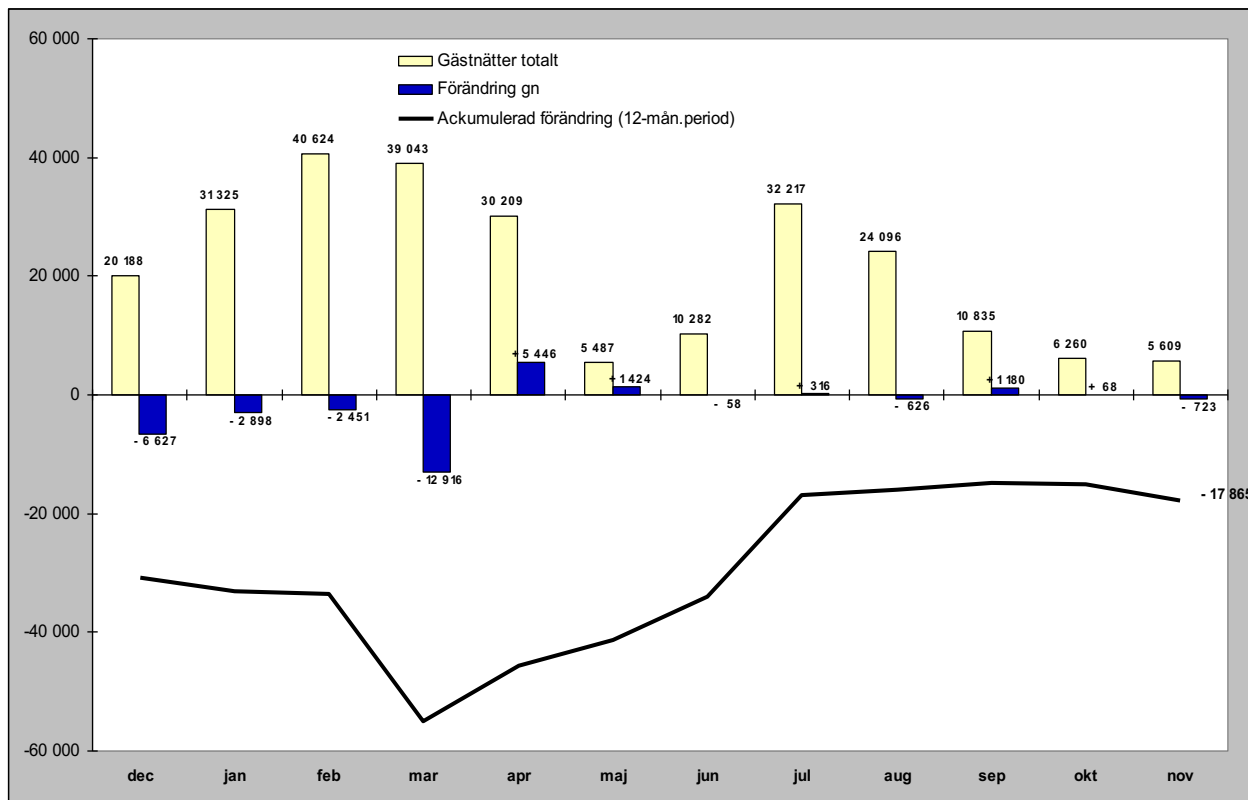

Relativ förändring

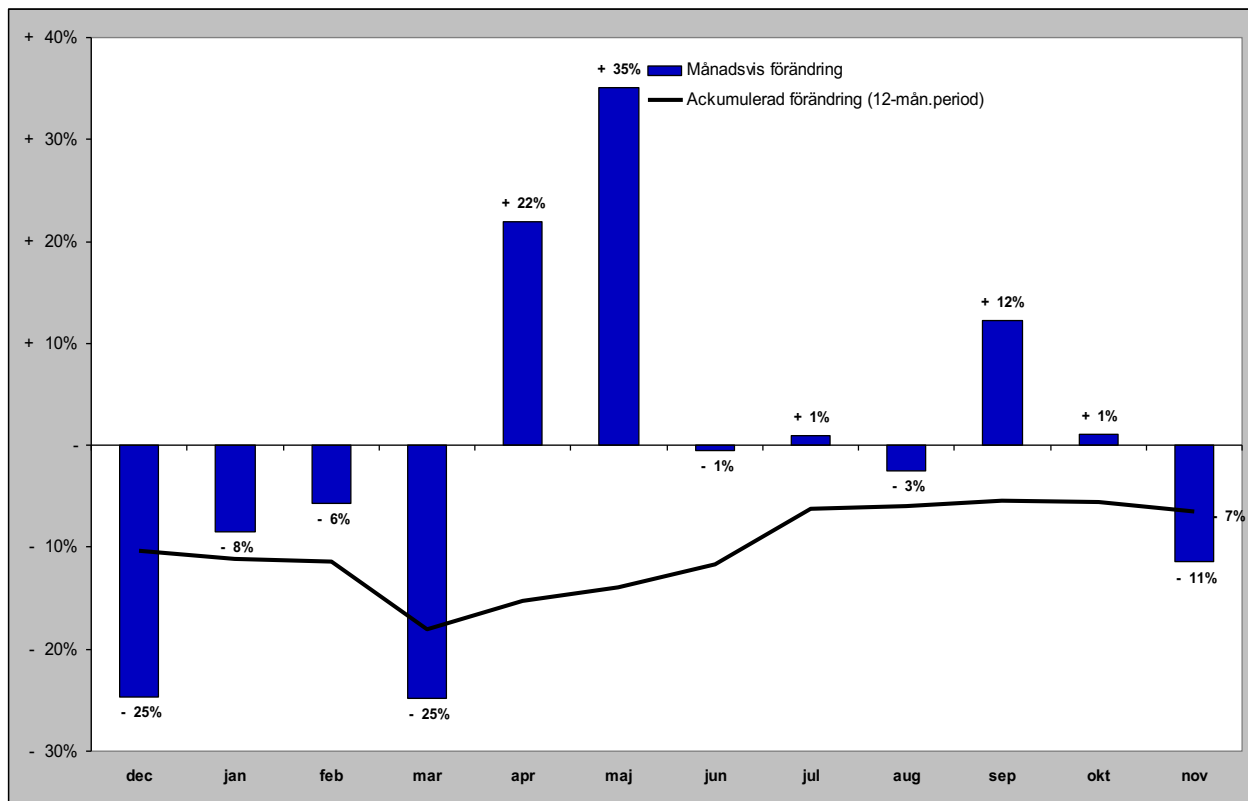

Gästnätter vandrarhem i JH

Förändring gästnätter

Totalt antal gästnätter 195 153

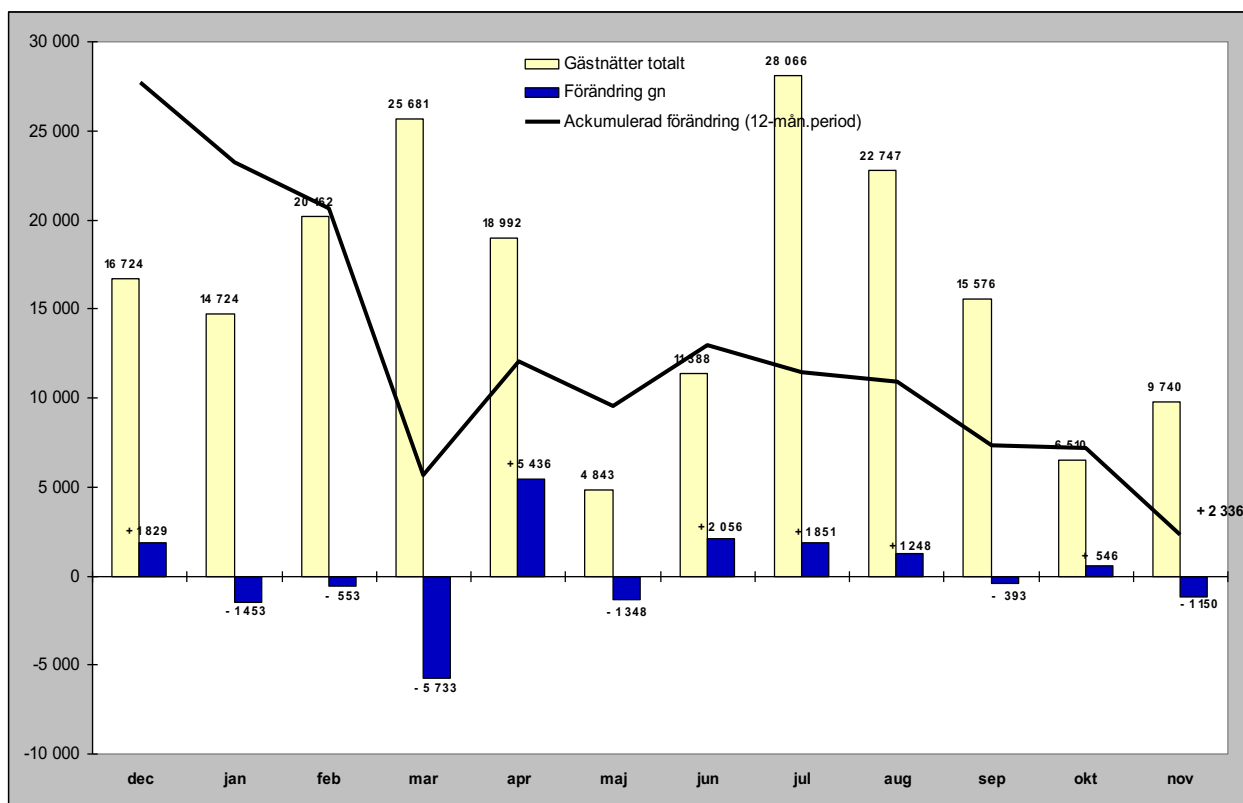

Relativ förändring

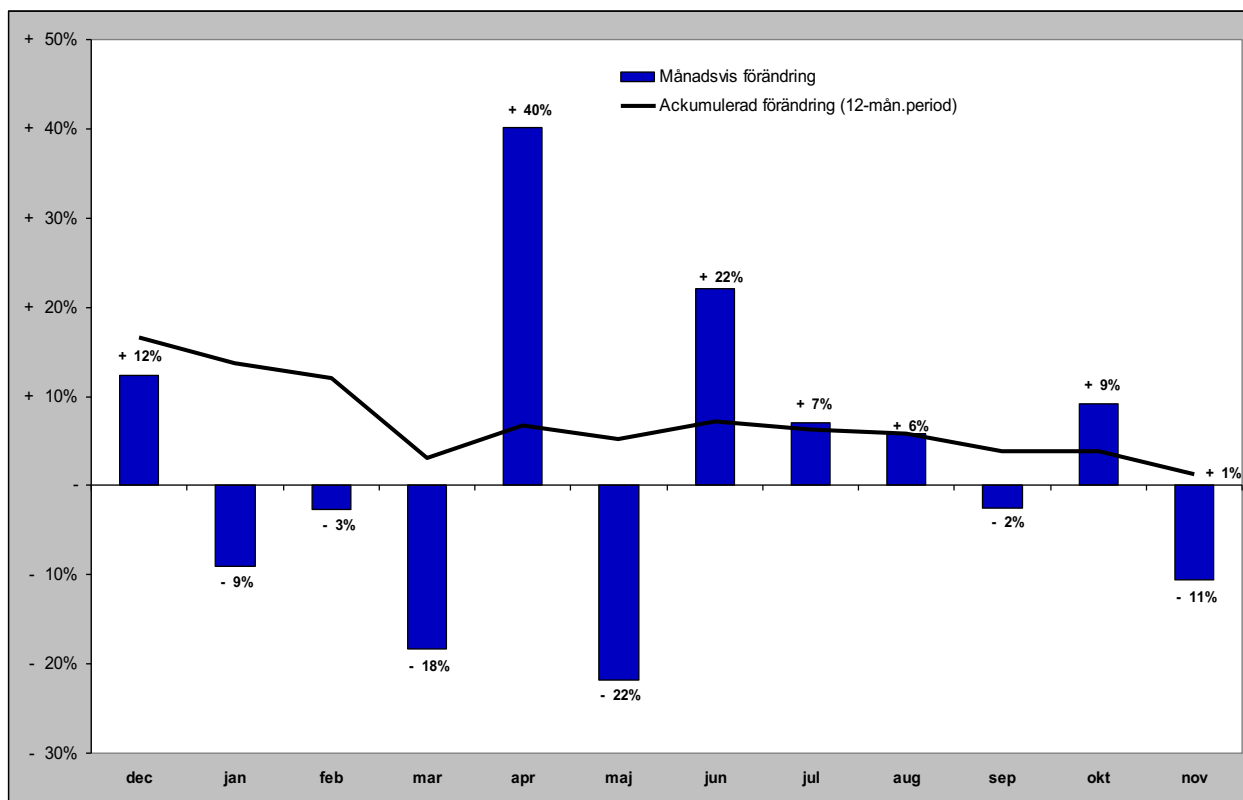

Gästnätter camping i JH

Förändring gästnätter

Totalt antal gästnätter 539 818

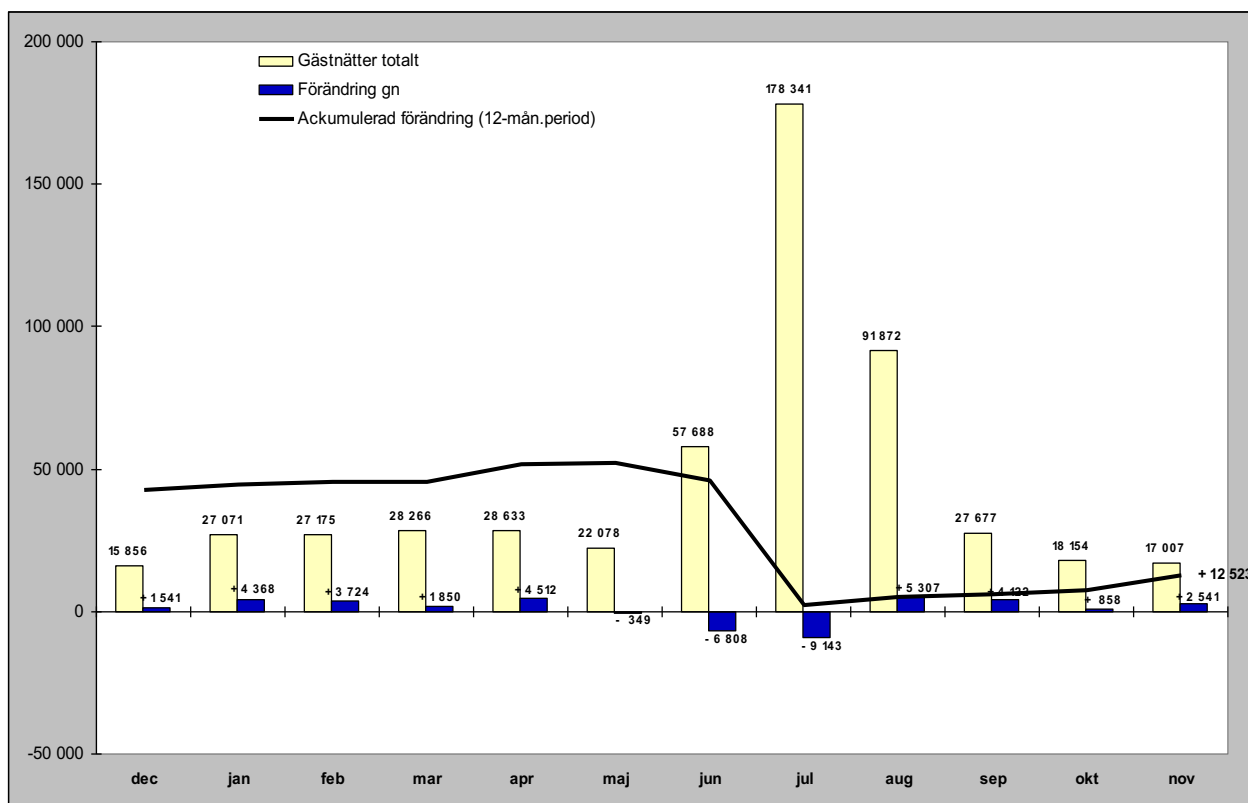

Relativ förändring

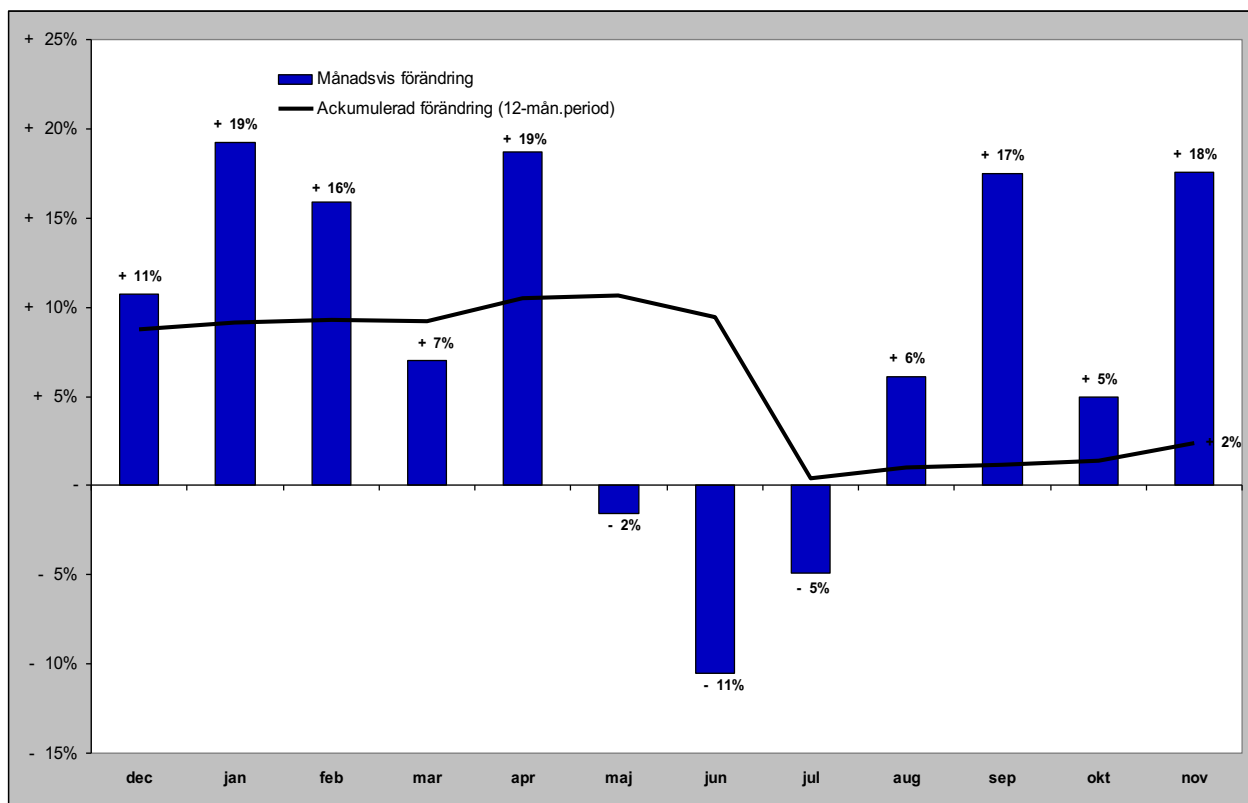

Gästnätter förmedlad stuga/lägenhet (sol) i JH

Förändring gästnätter

Totalt antal gästnätter 1 239 263

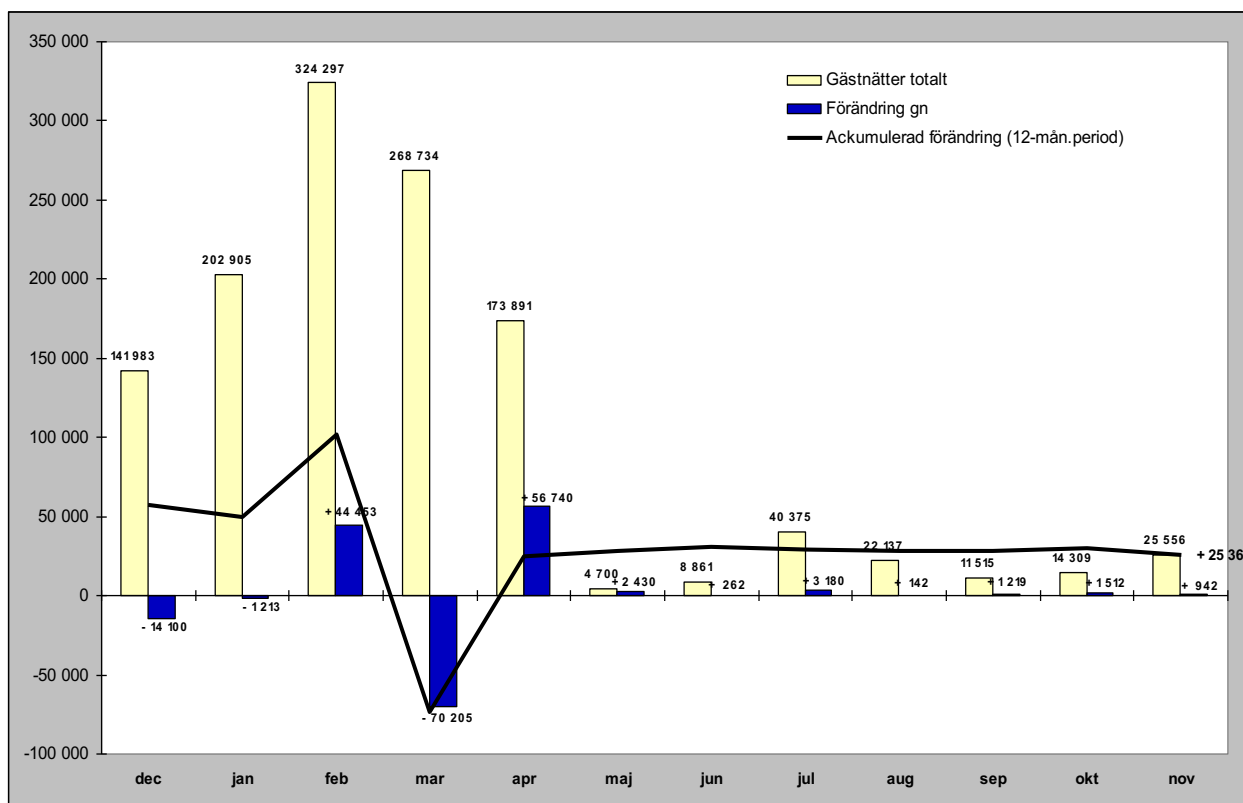

Relativ förändring

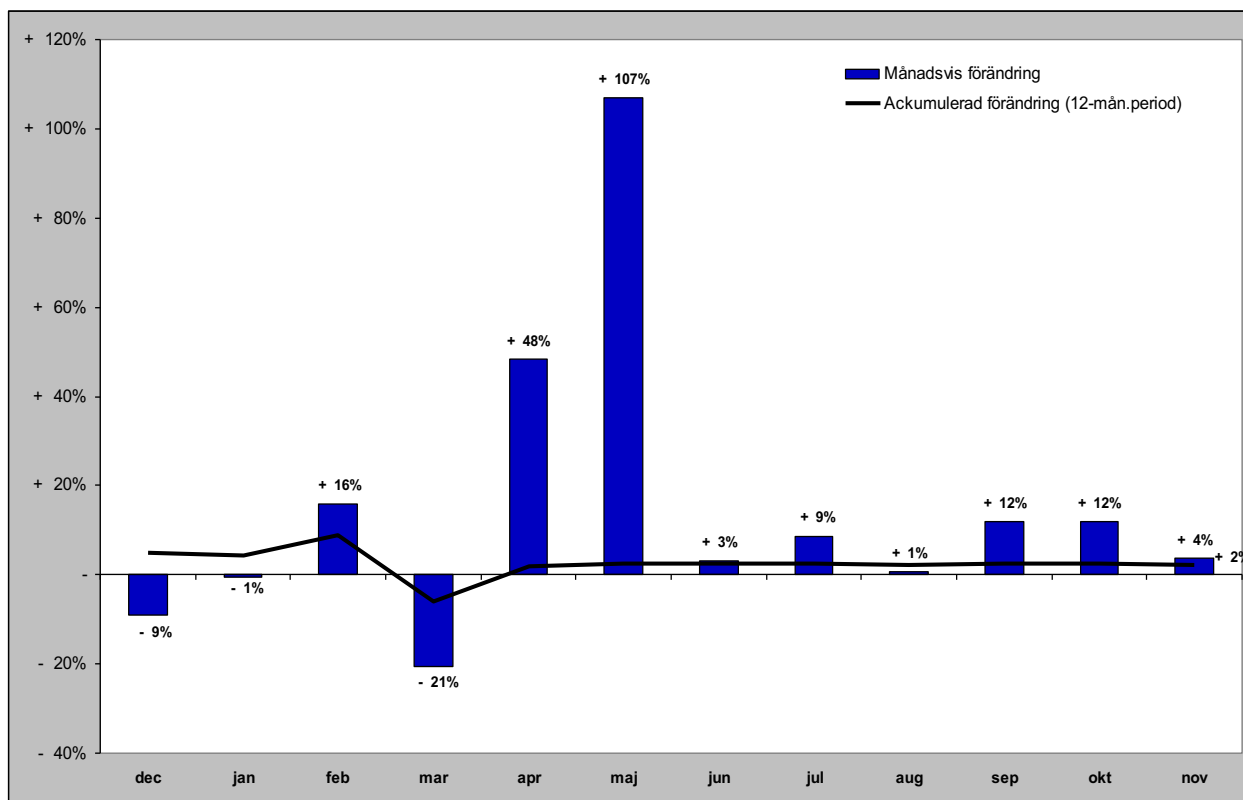

GÄSTNÄTTER FÖRDELAT PER MARKNAD

Svenska gästnätter (HSVCsol) i JH

Förändring gästnätter

Totalt antal gästnätter 2 467 211

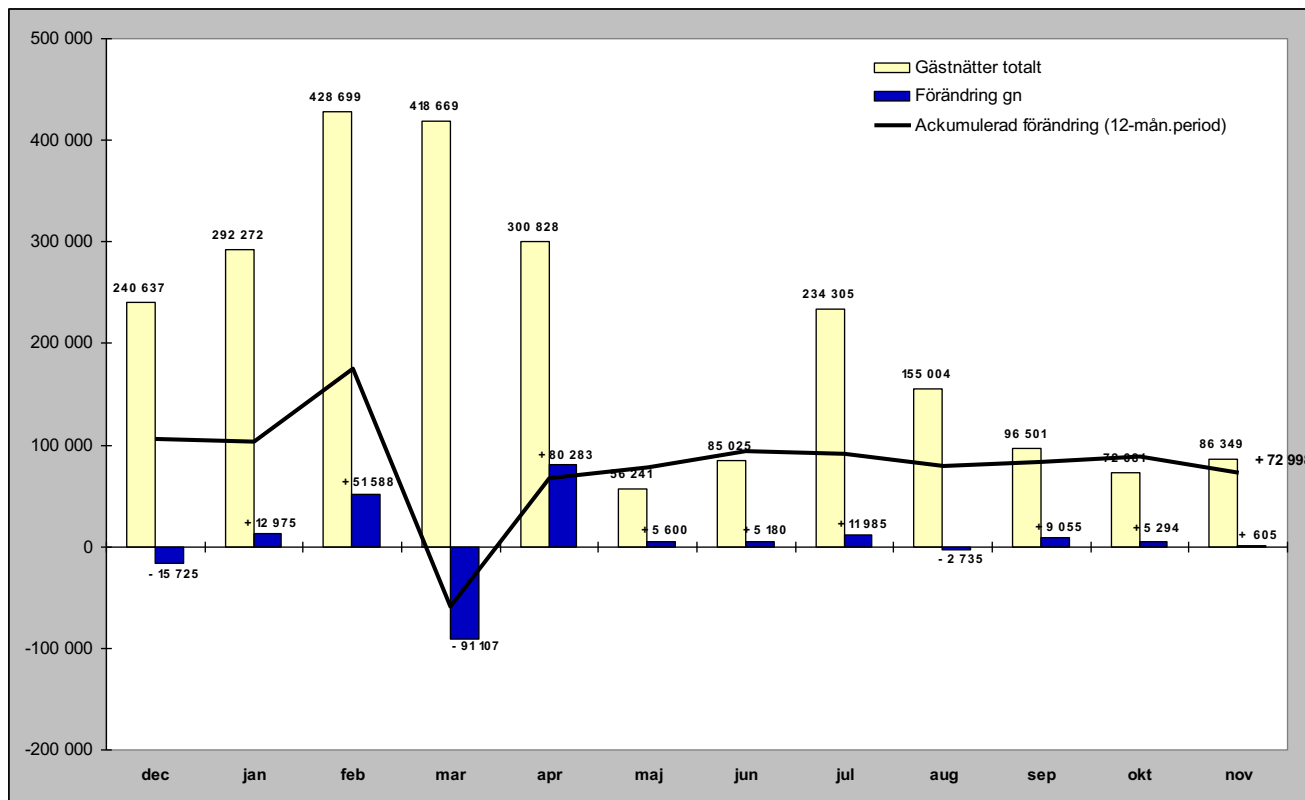

Relativ förändring

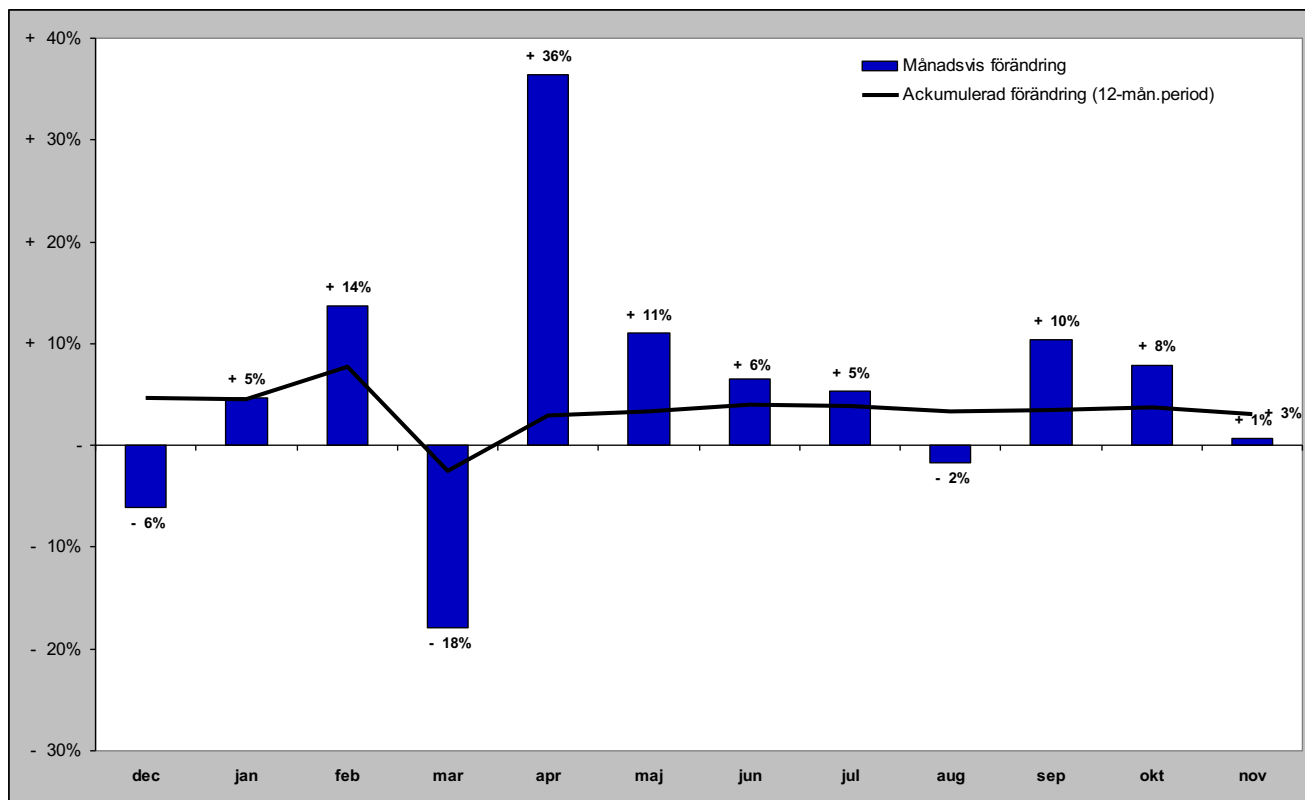

Norska gästnätter (HSVCsol) i JH

Förändring gästnätter

Totalt antal gästnätter 328 891

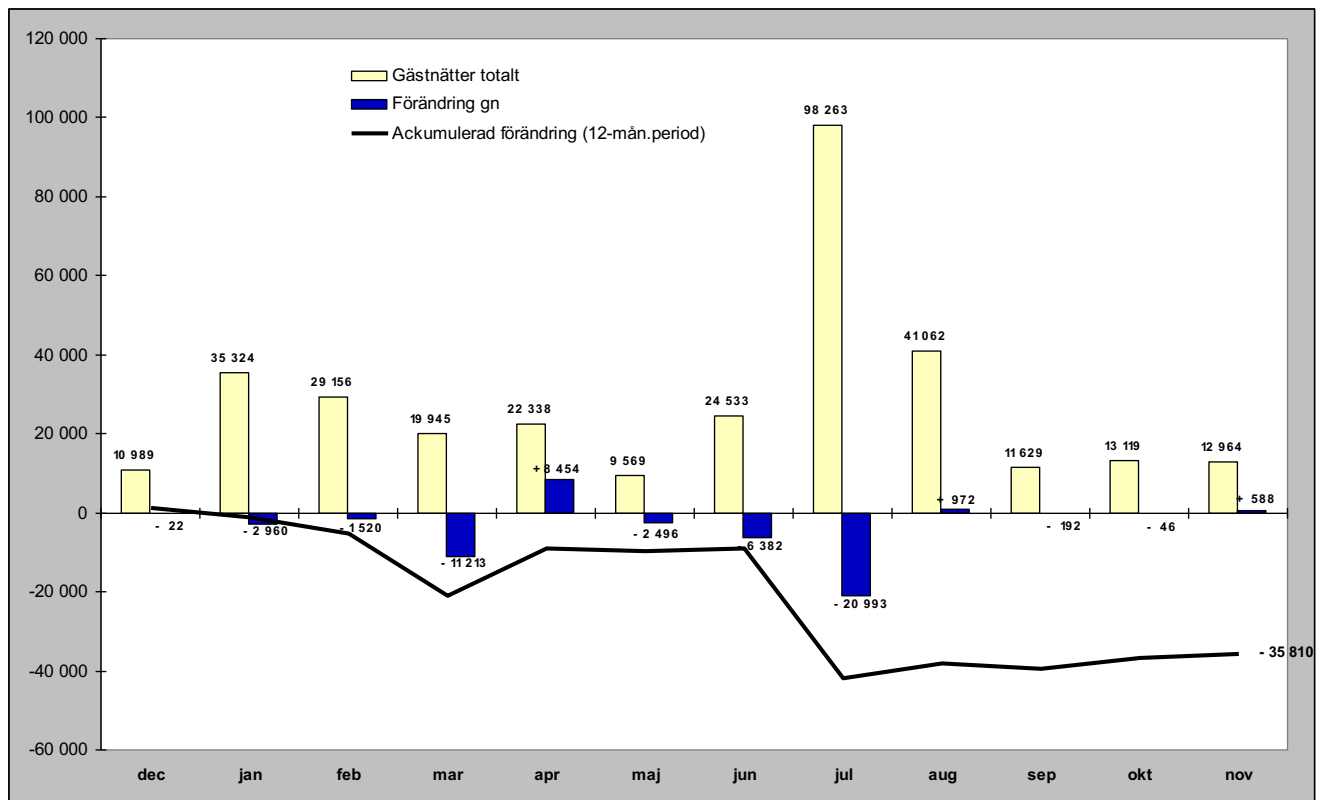

Relativ förändring

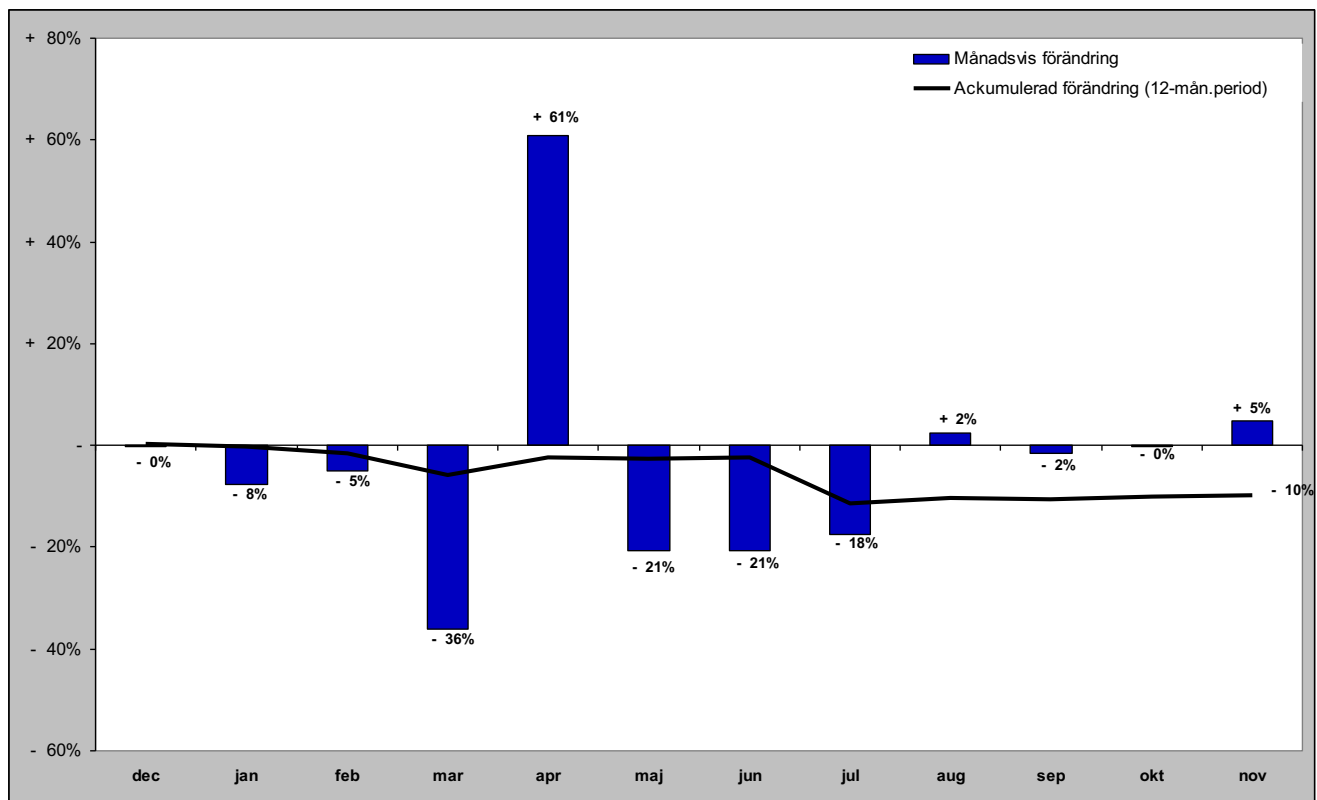

Danska gästnätter (HSVCsol) i JH

Förändring gästnätter

Totalt antal gästnätter 45 902

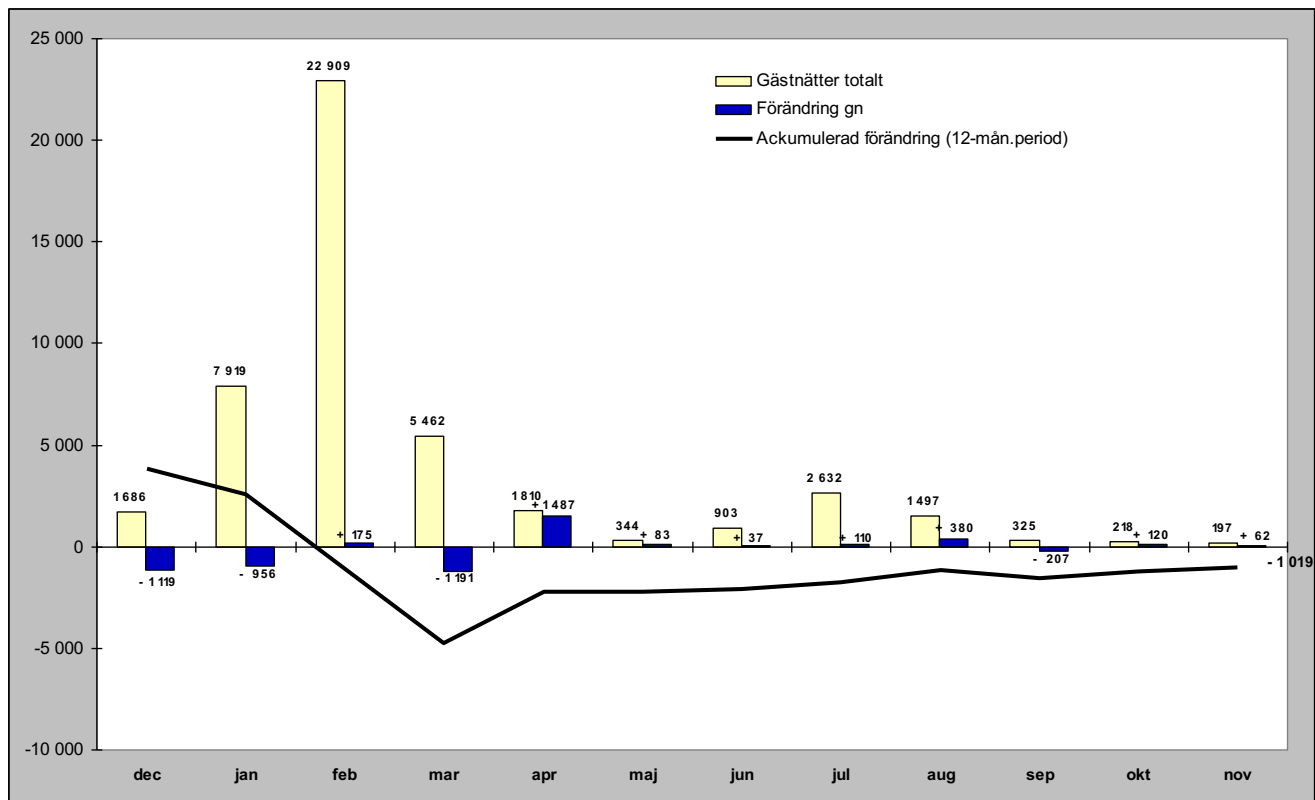

Relativ förändring

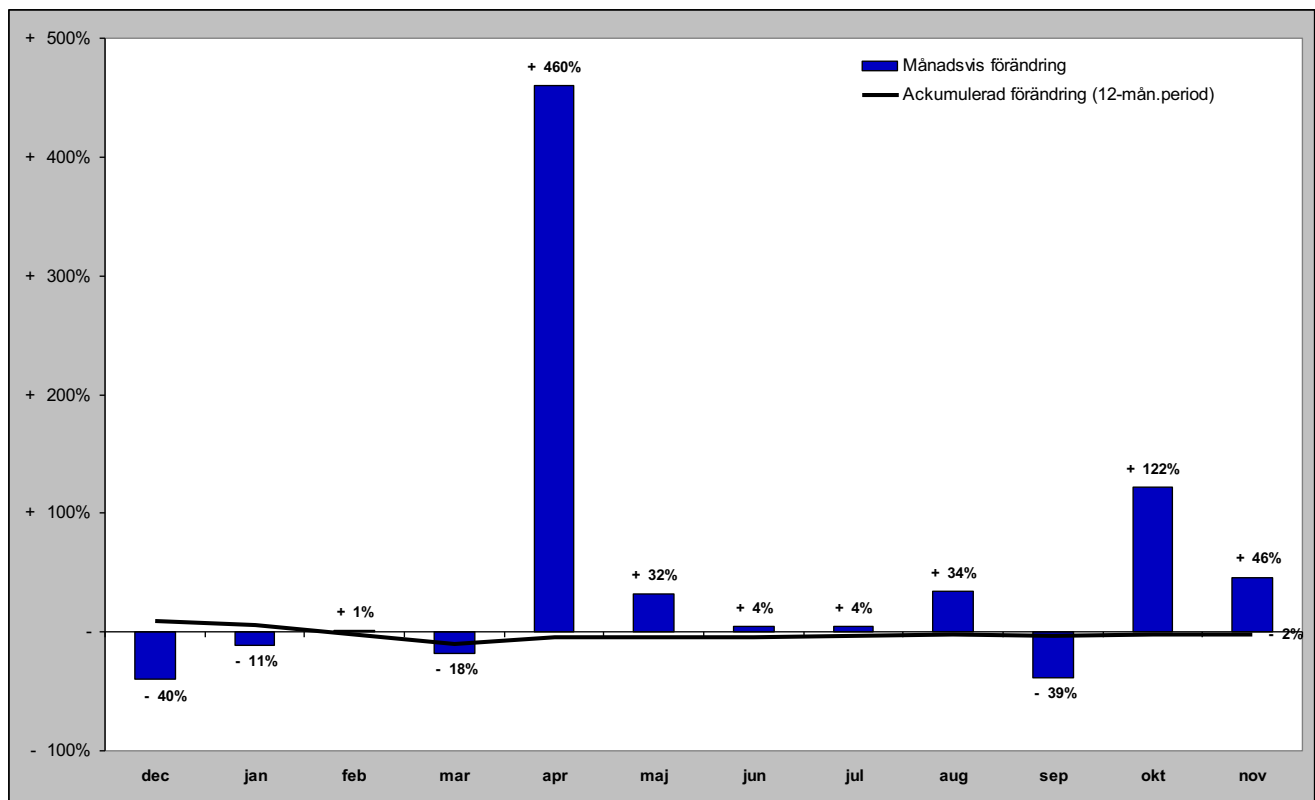

Finska gästnätter (HSVCsol) i JH

Förändring gästnätter

Totalt antal gästnätter 33 721

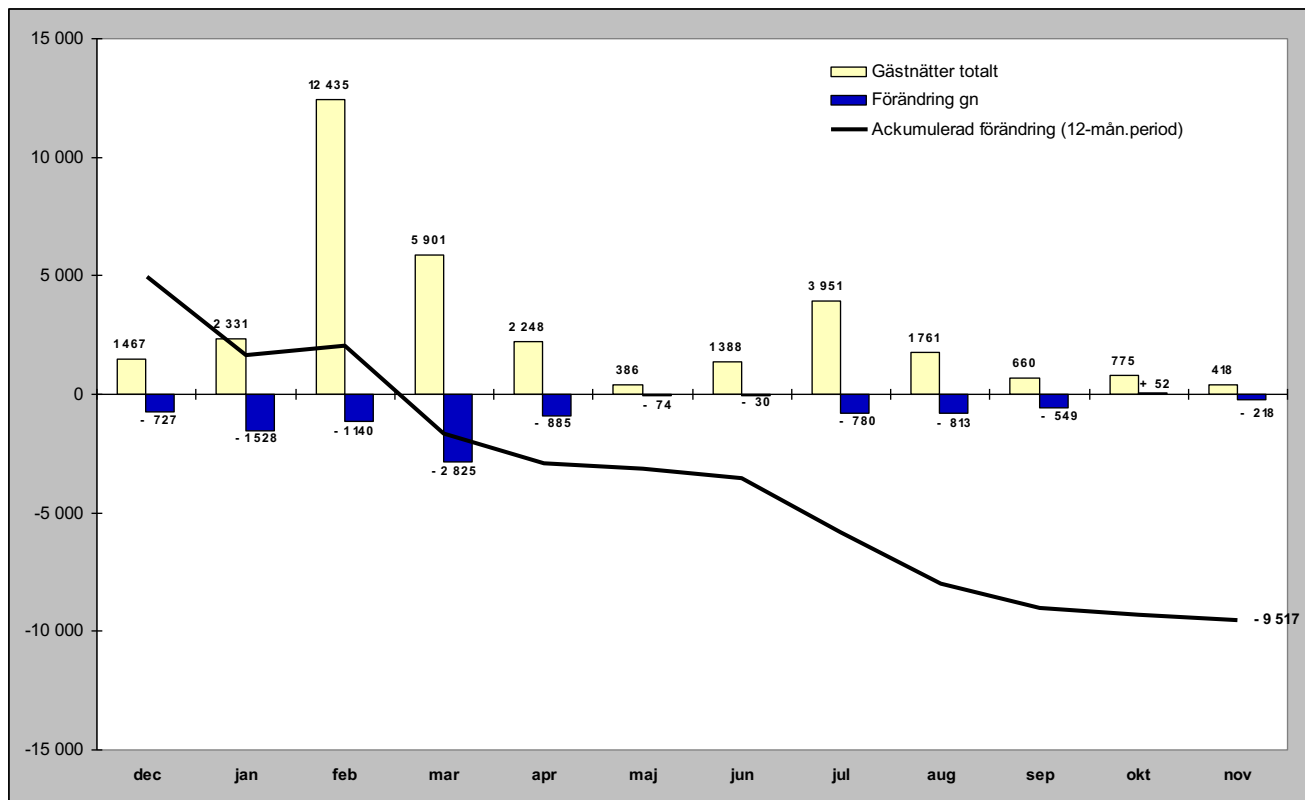

Relativ förändring

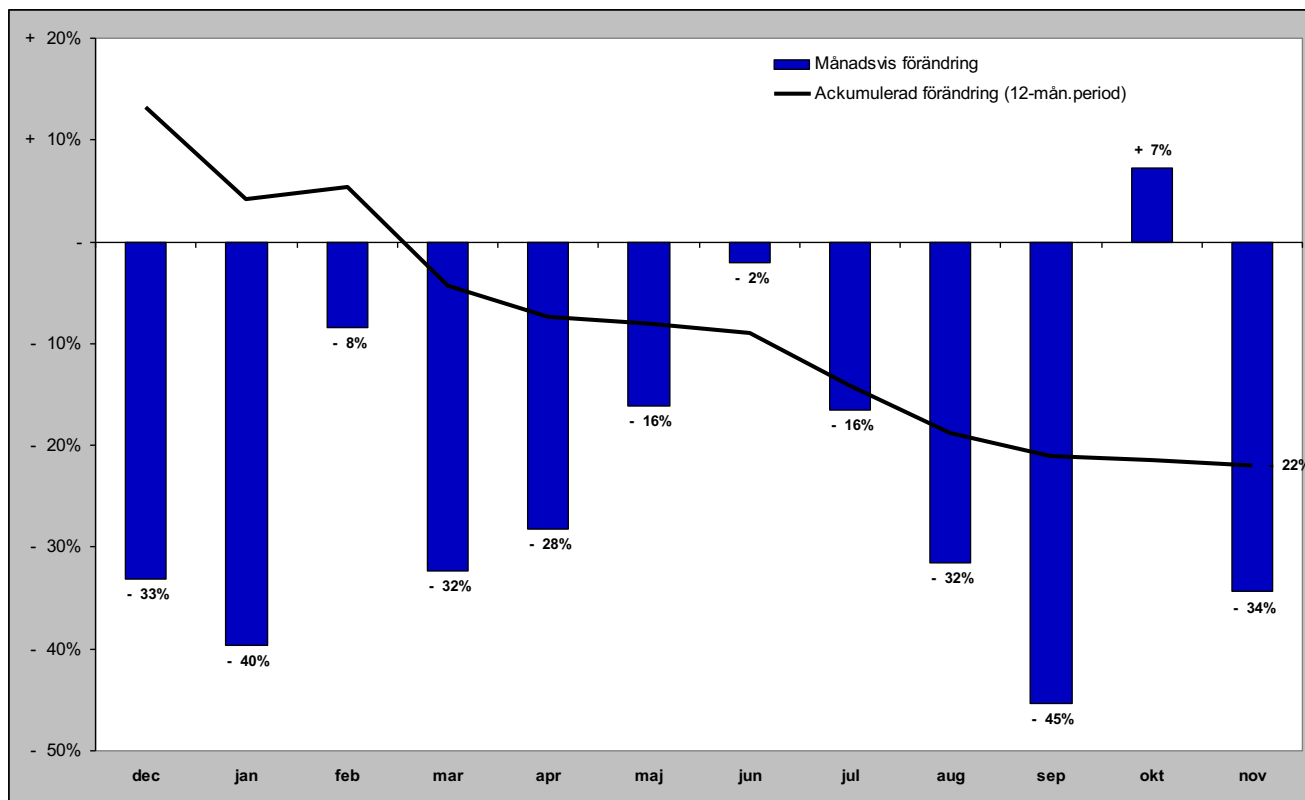

Tyska gästnätter (HSVCsol) i JH

Förändring gästnätter

Totalt antal gästnätter 45 520

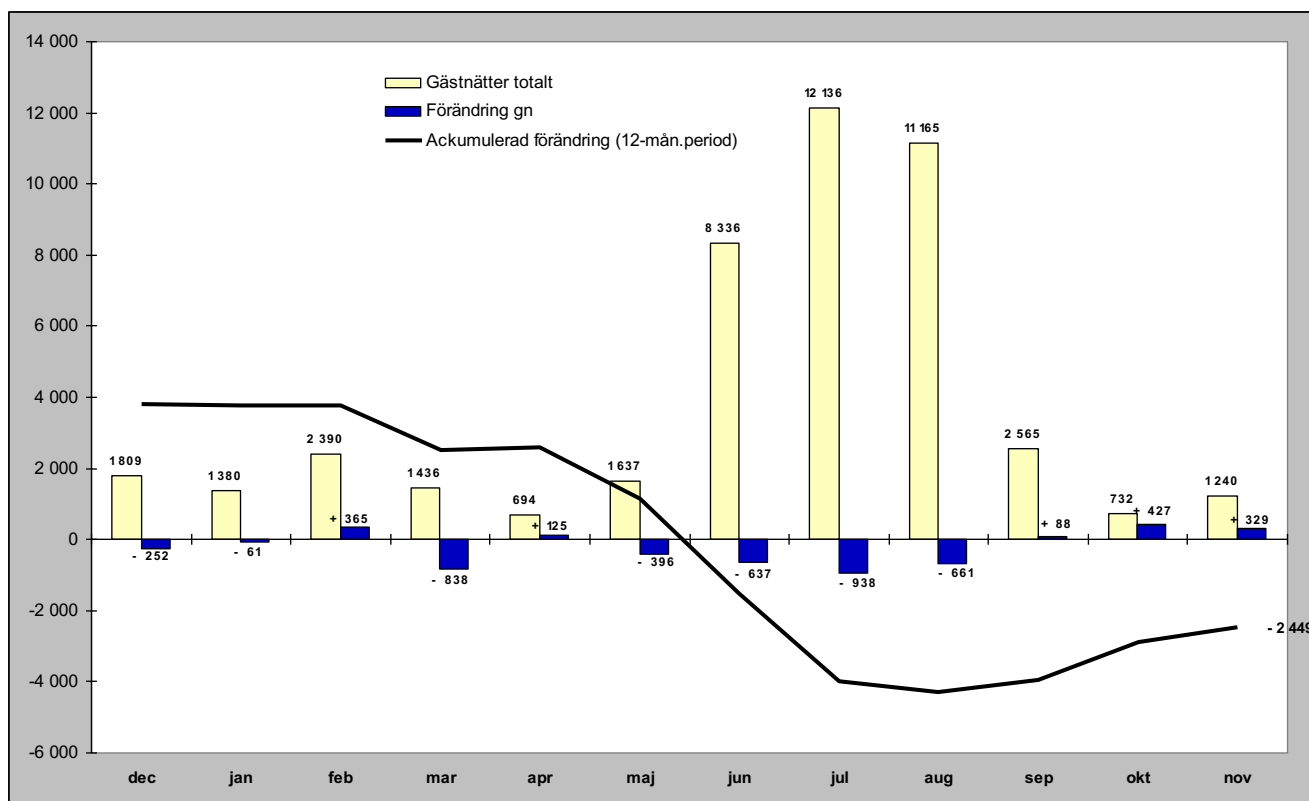

Relativ förändring

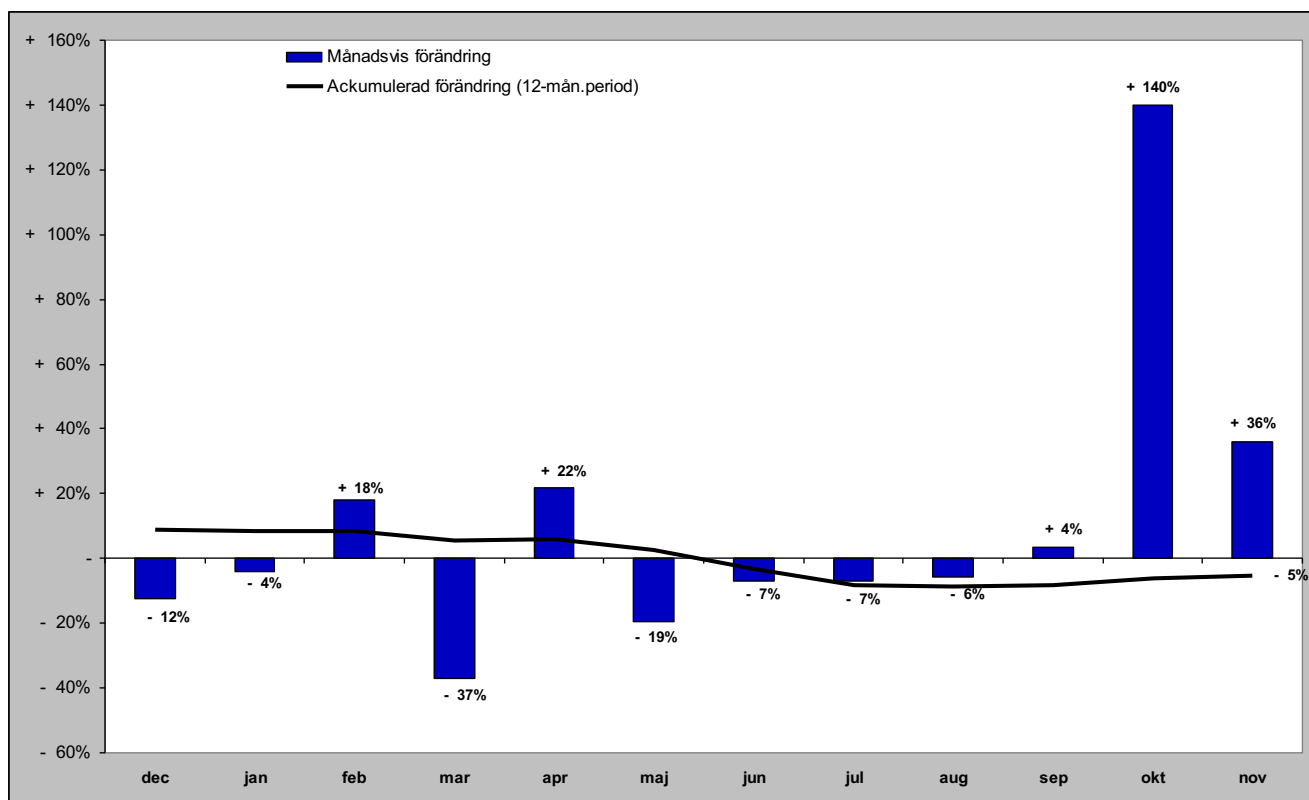

Holländska gästnätter (HSVCsol) i JH

Förändring gästnätter

Totalt antal gästnätter 22 365

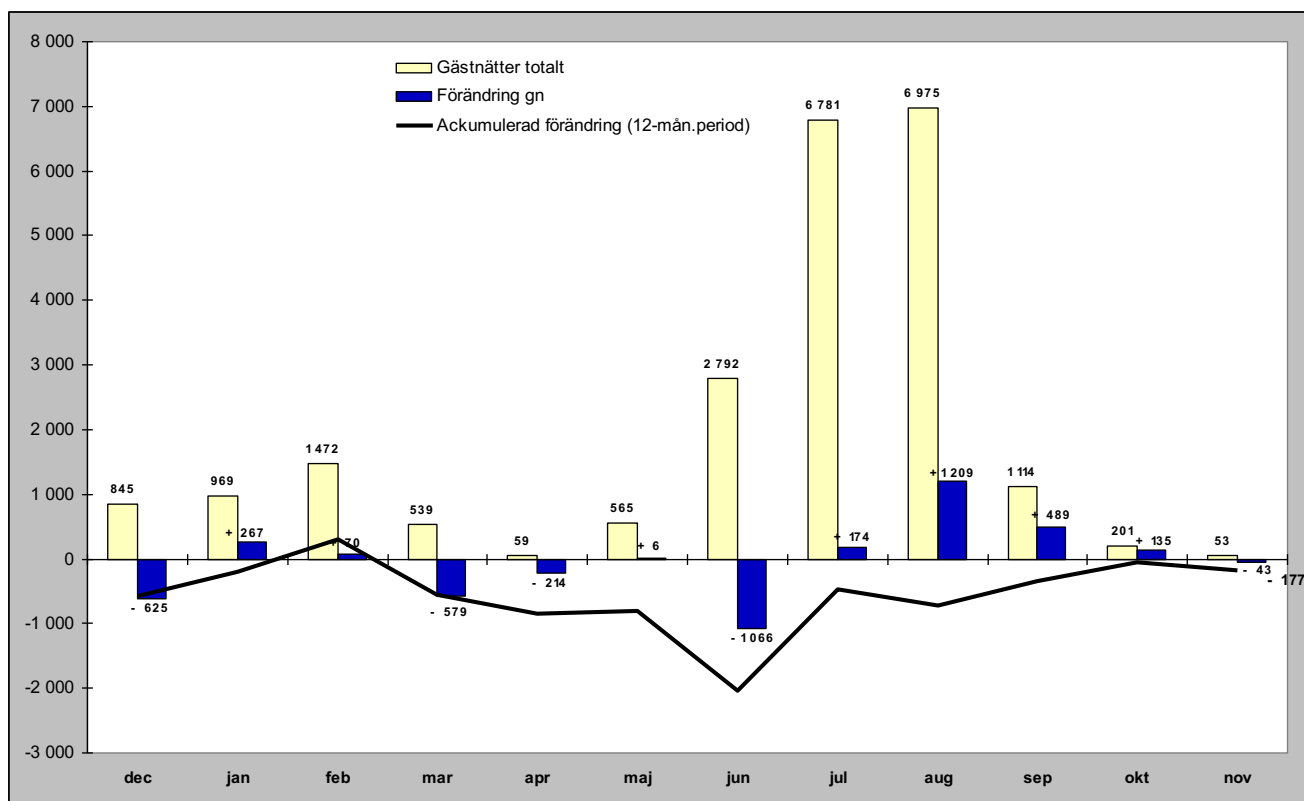

Relativ förändring

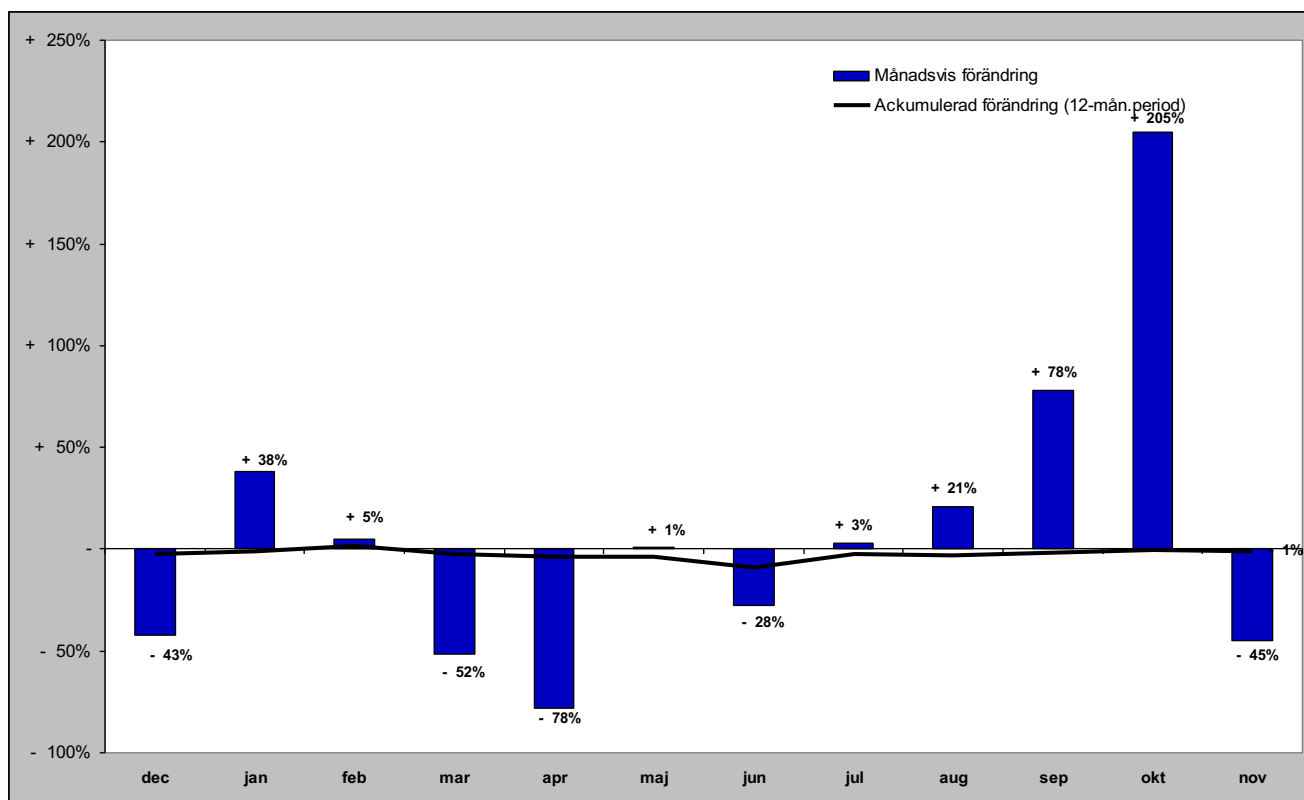

Gästnätter från GBR (HSVCsol) i JH

Förändring gästnätter

Totalt antal gästnätter 22 258

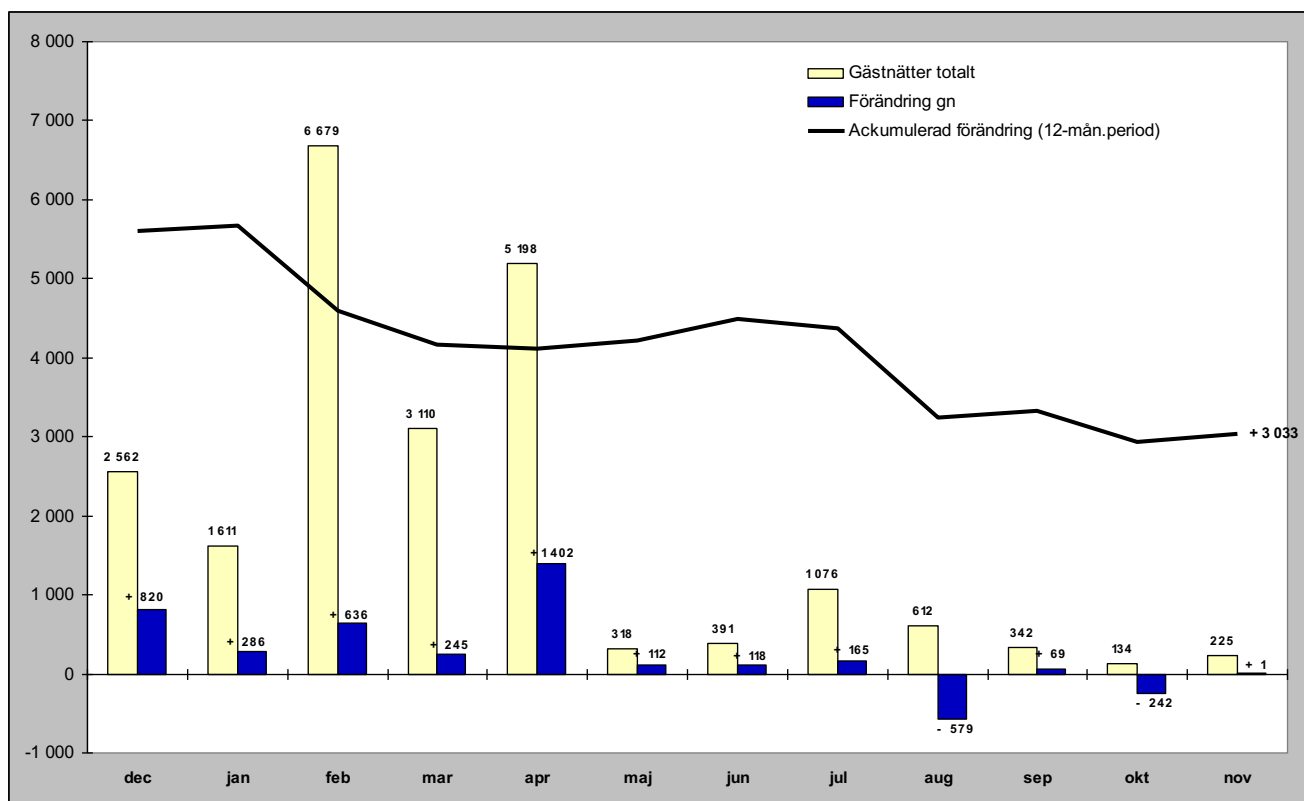

Relativ förändring

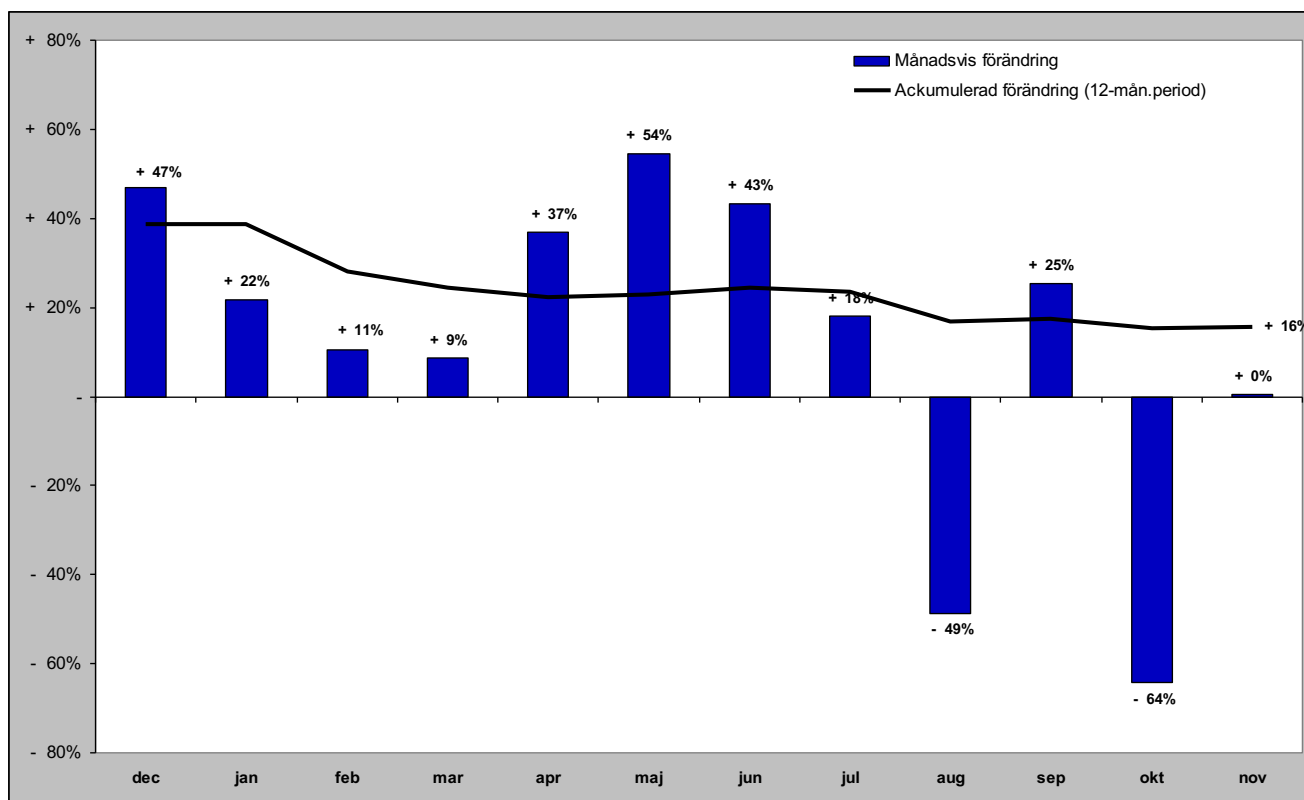

Gästnätter från Ryssland (HSVCsol) i JH

Förändring gästnätter

Totalt antal gästnätter 12 963

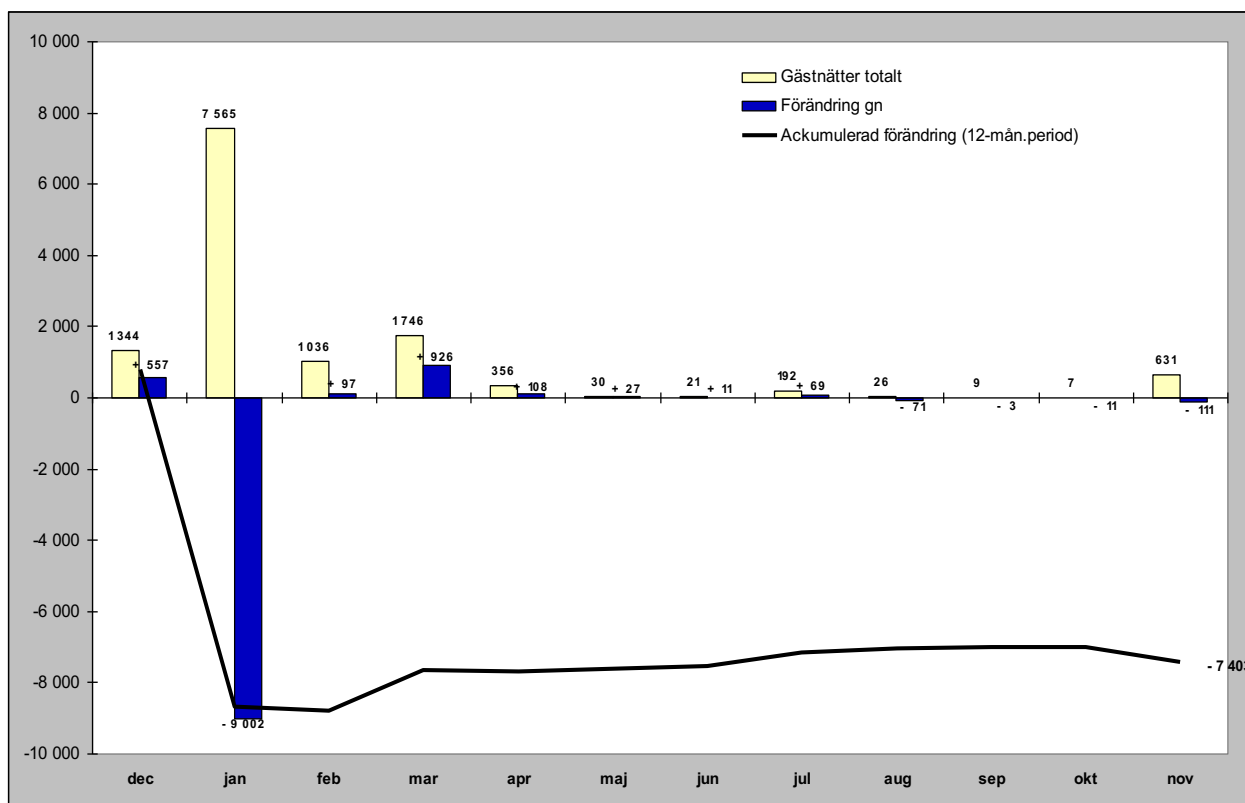

Relativ förändring

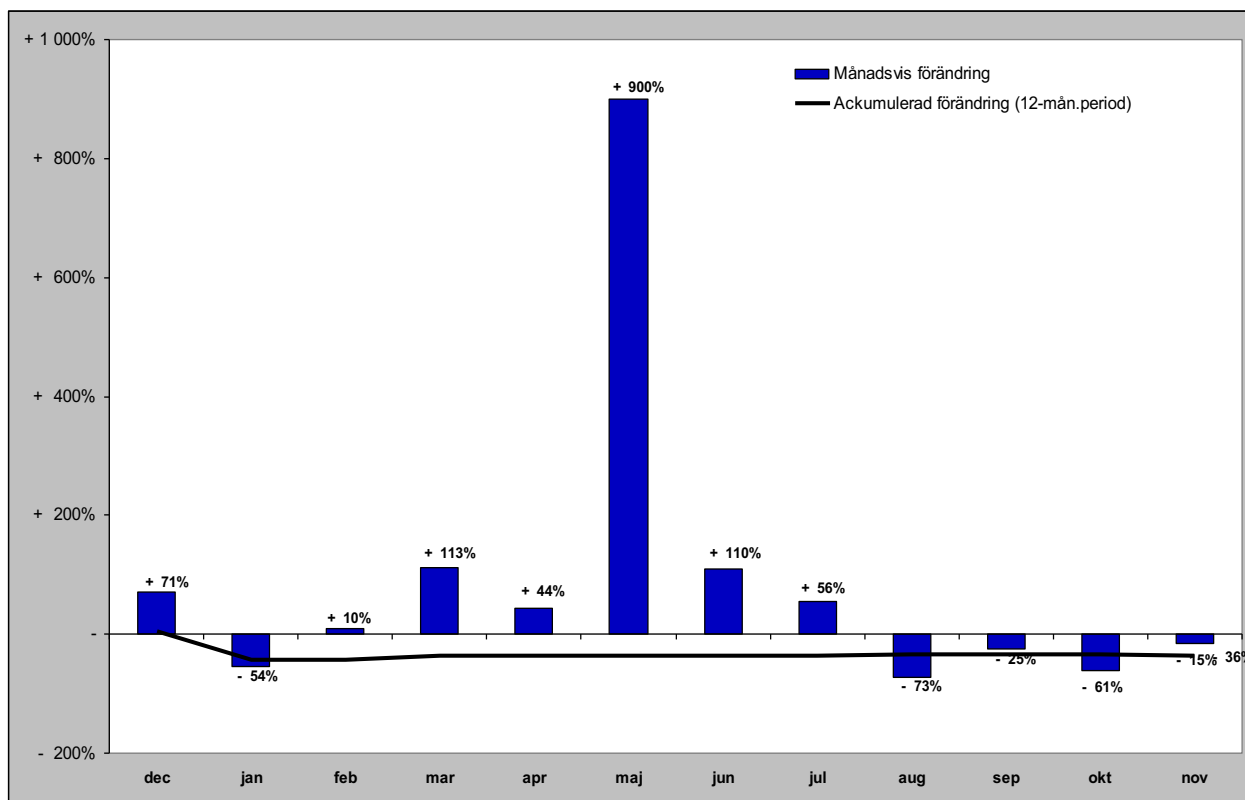

Gästnätter från Estland (HSVCsol) i JH

Förändring gästnätter

Totalt antal gästnätter 10 180

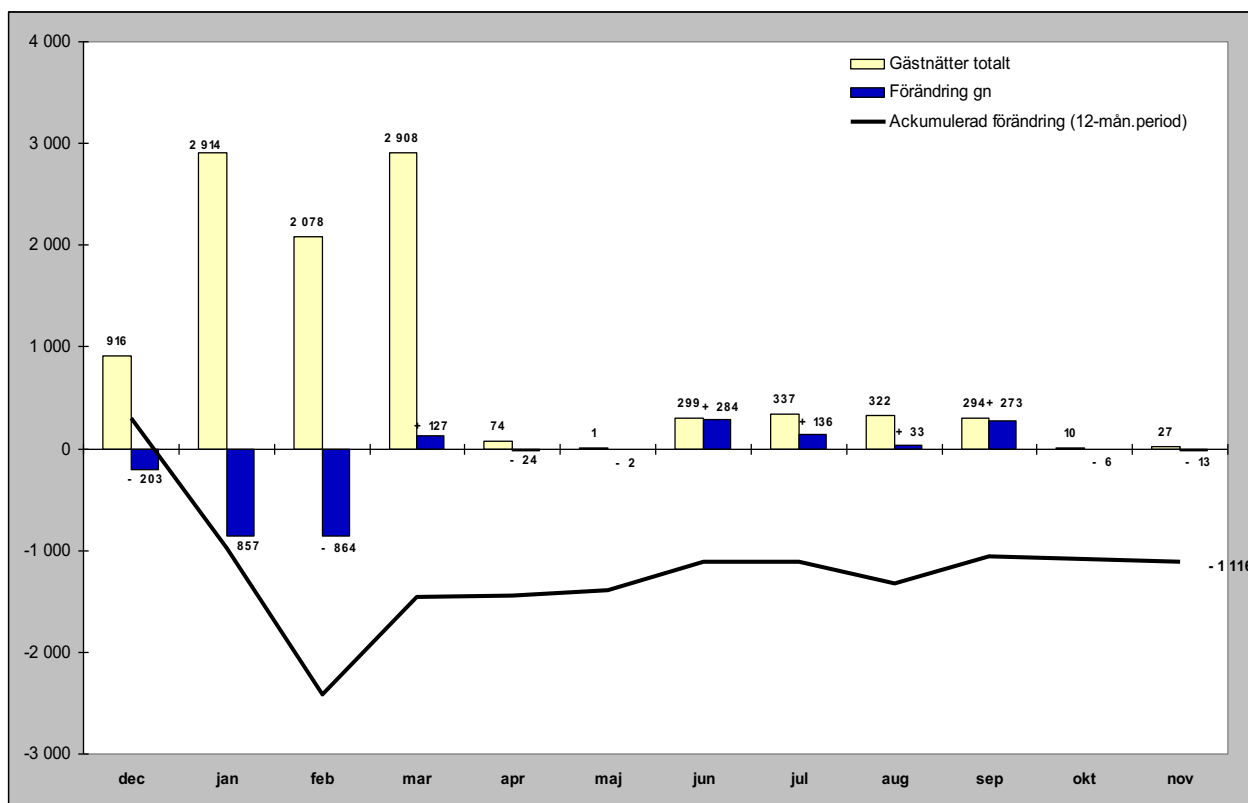

Relativ förändring

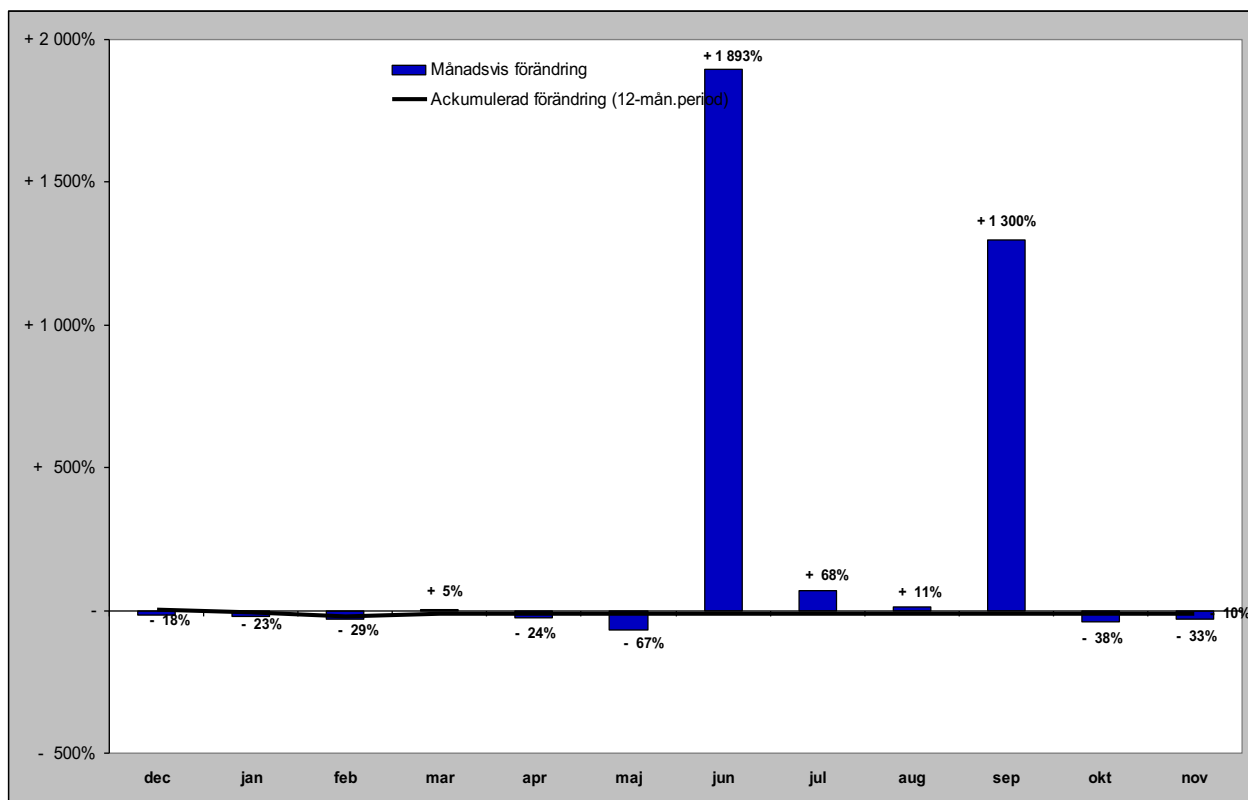

Gästnätter från Lettland (HSVCsol) i JH

Förändring gästnätter

Totalt antal gästnätter 3 138

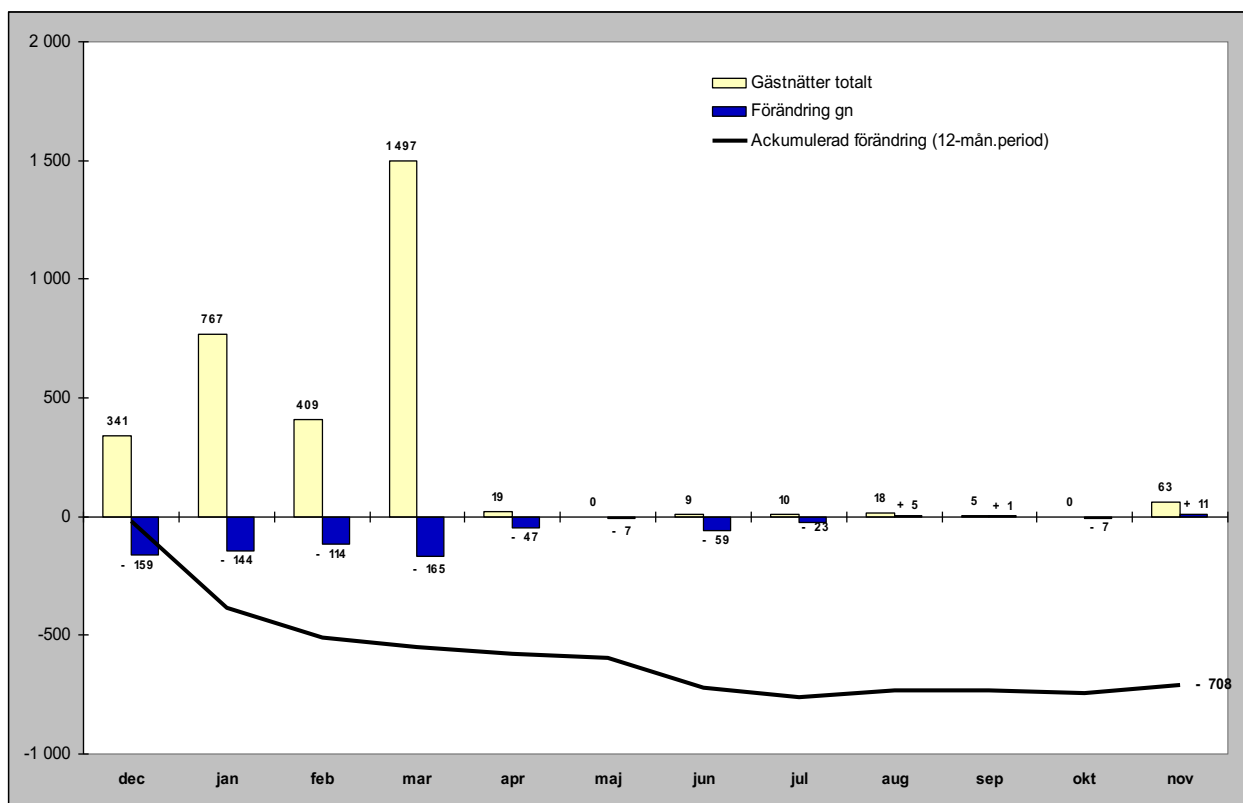

Relativ förändring

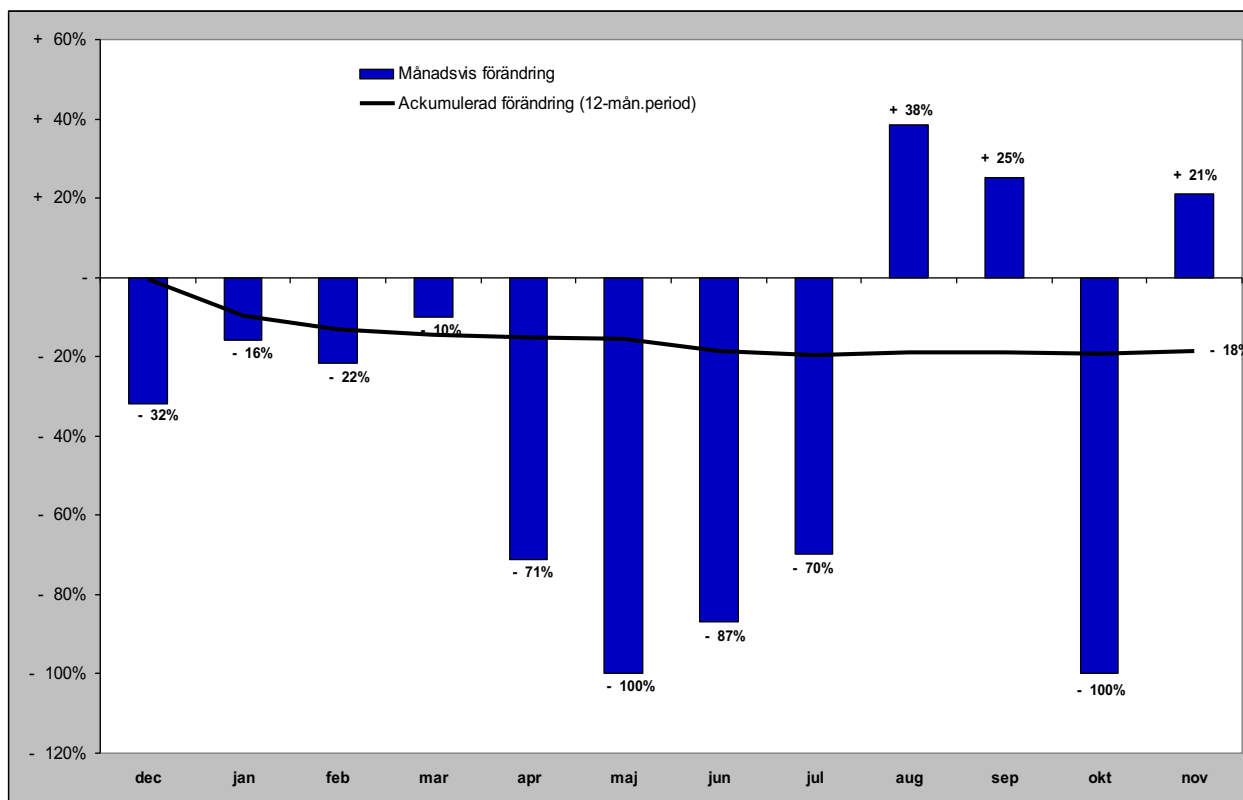

Gästnätter från övriga Europa (HSVCsol) i JH

Förändring gästnätter

Totalt antal gästnätter 41 844

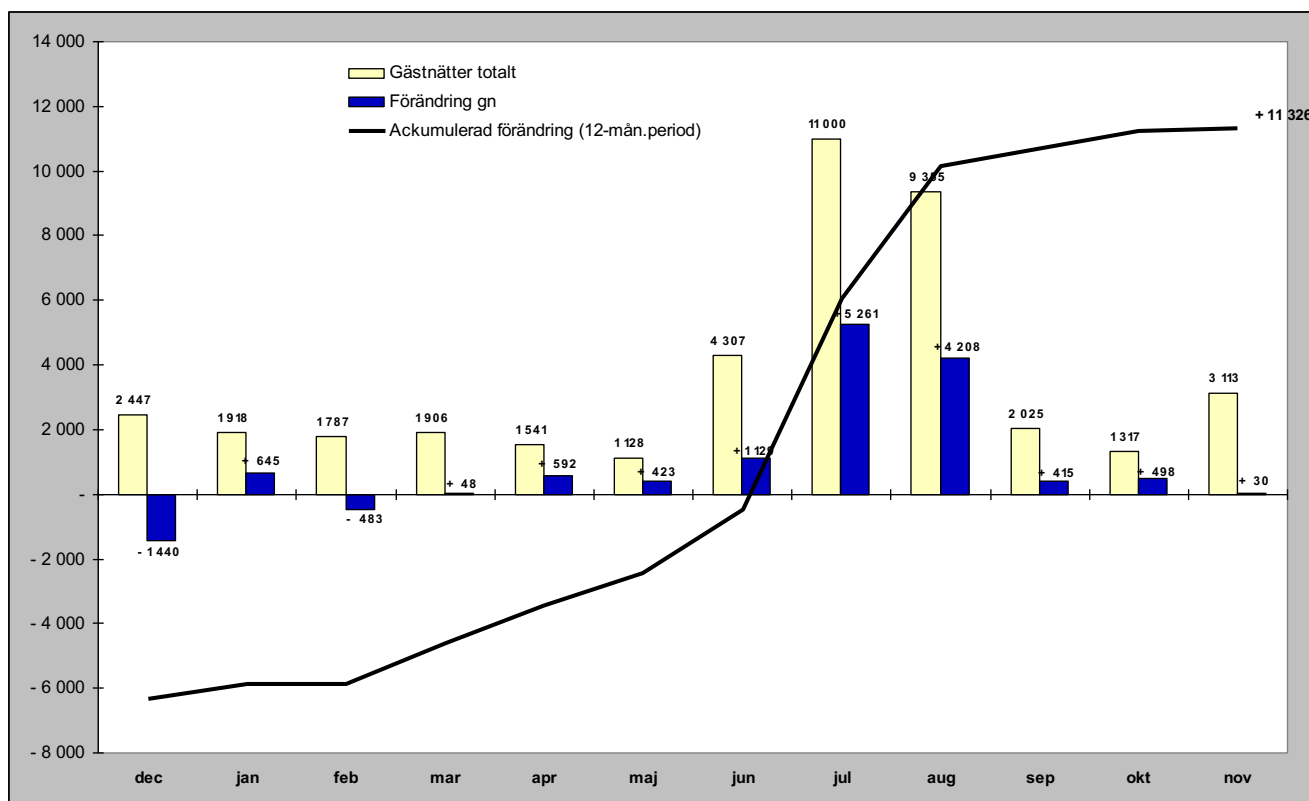

Relativ förändring

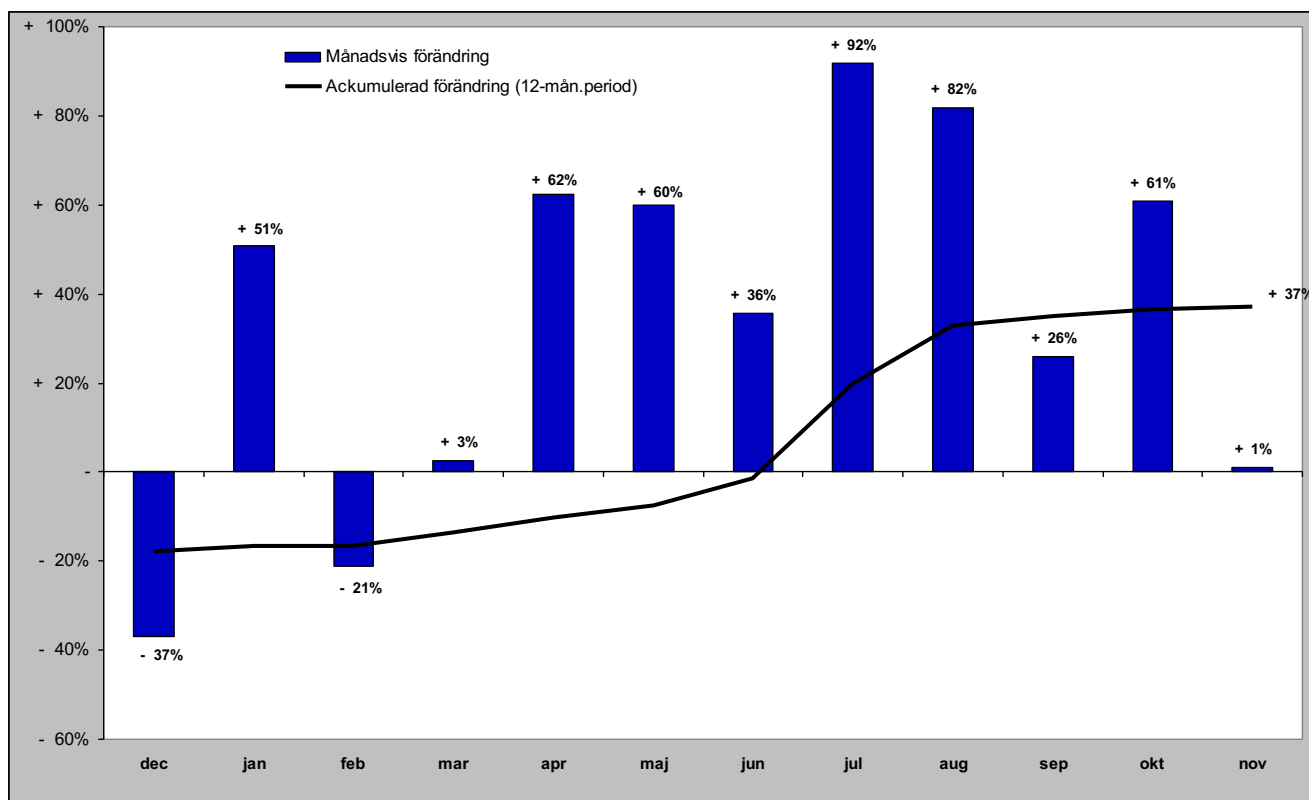

Gästnätter från övriga världen (HSVCsol) i JH

Förändring gästnätter

Totalt antal gästnätter 18 011

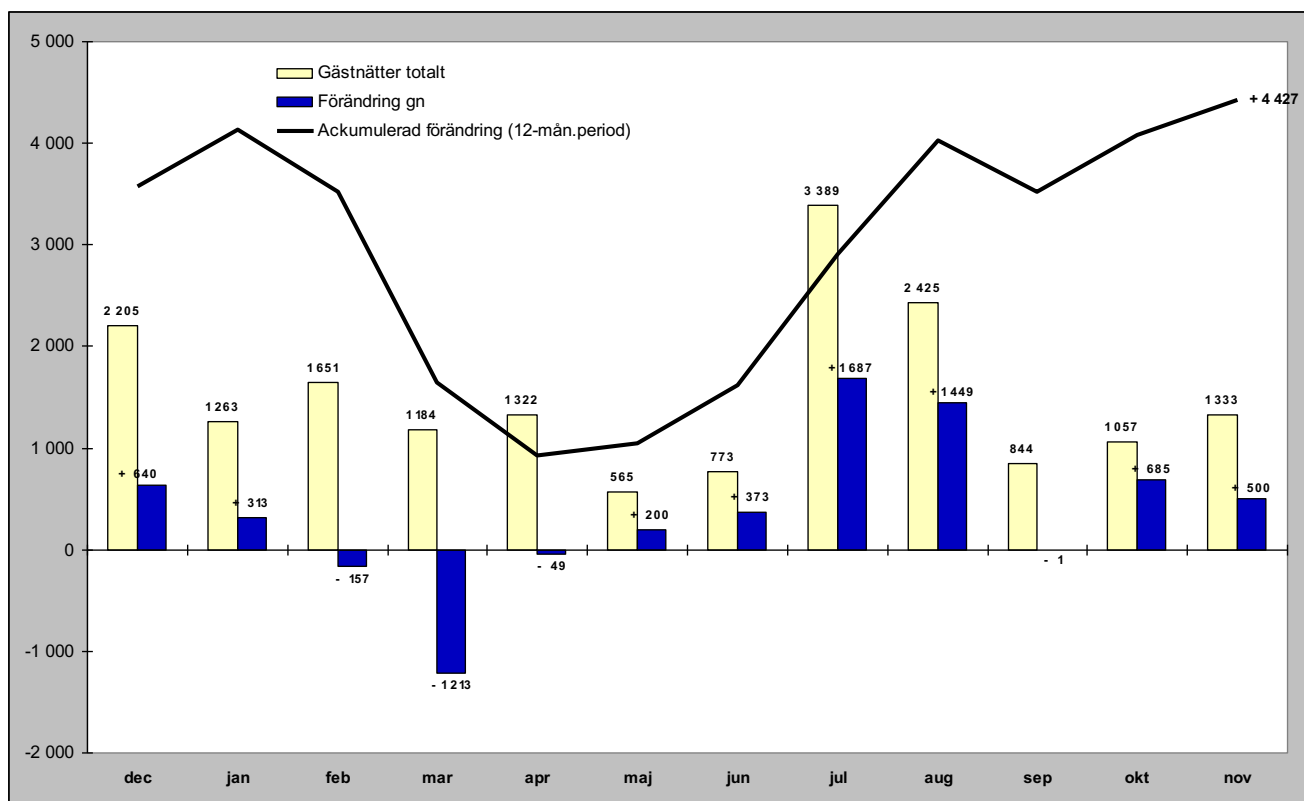

Relativ förändring

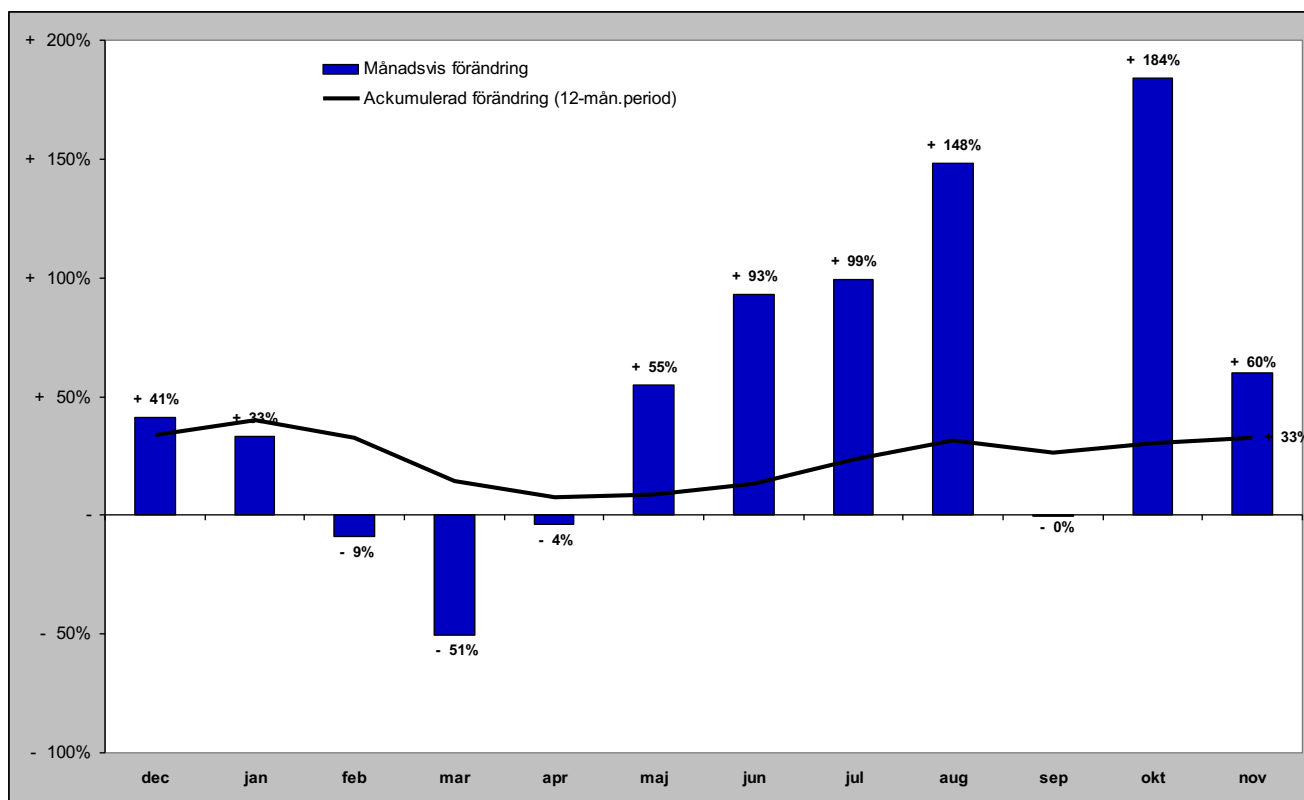

GÄSTNÄTTER FÖRDELAT PER KOMMUN

Gästnätter i Härjedalens Kommun (HSVCsol)

Förändring gästnätter

Totalt antal gästnätter 1 178 912

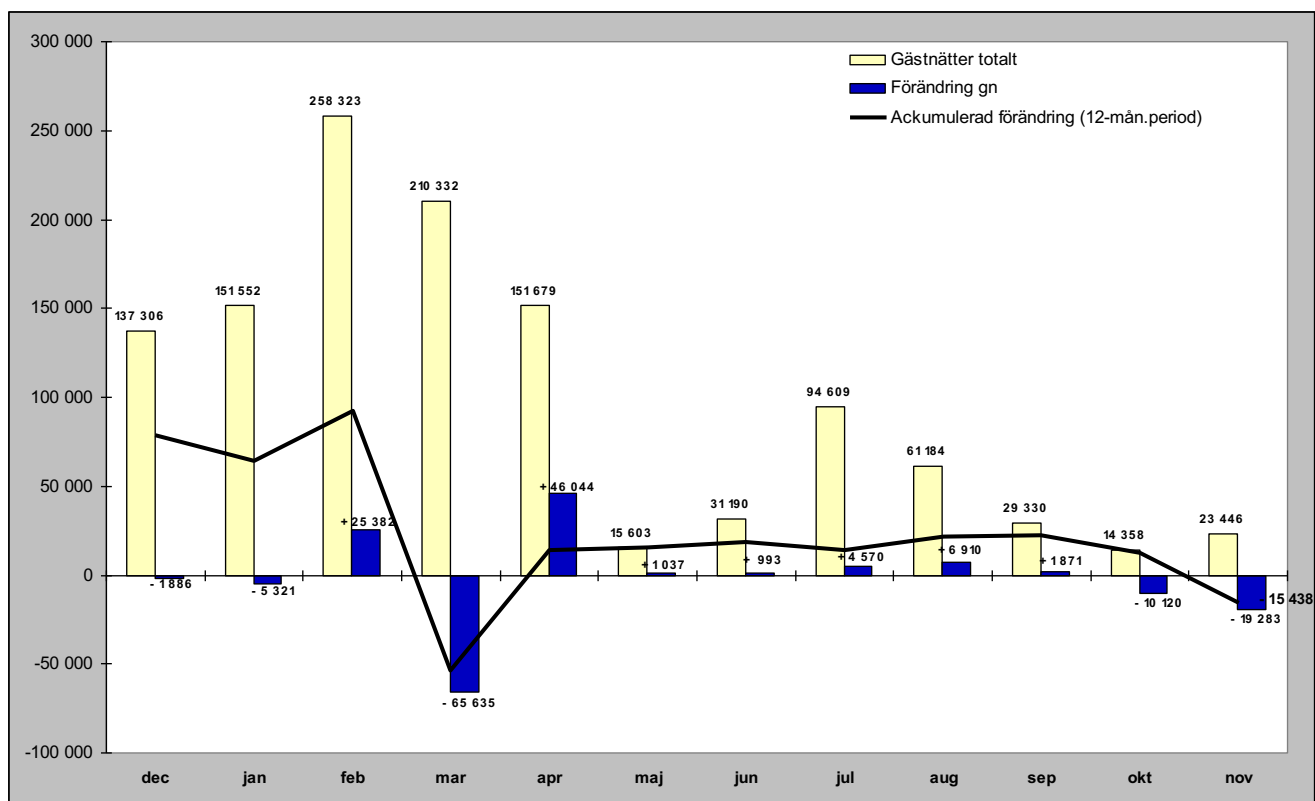

Relativ förändring

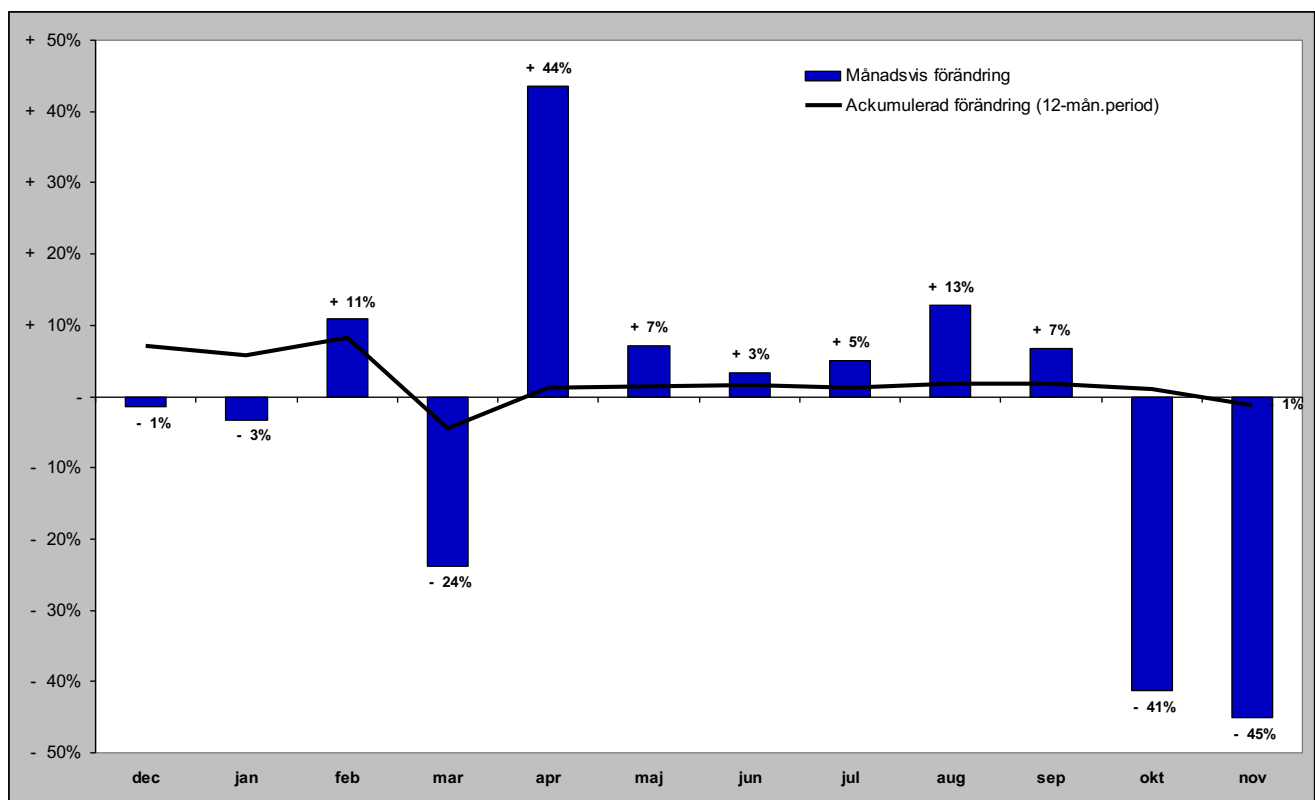

Gästnätter i Härjedalens Kommun (HSVCsol) marknader

Senaste månaden

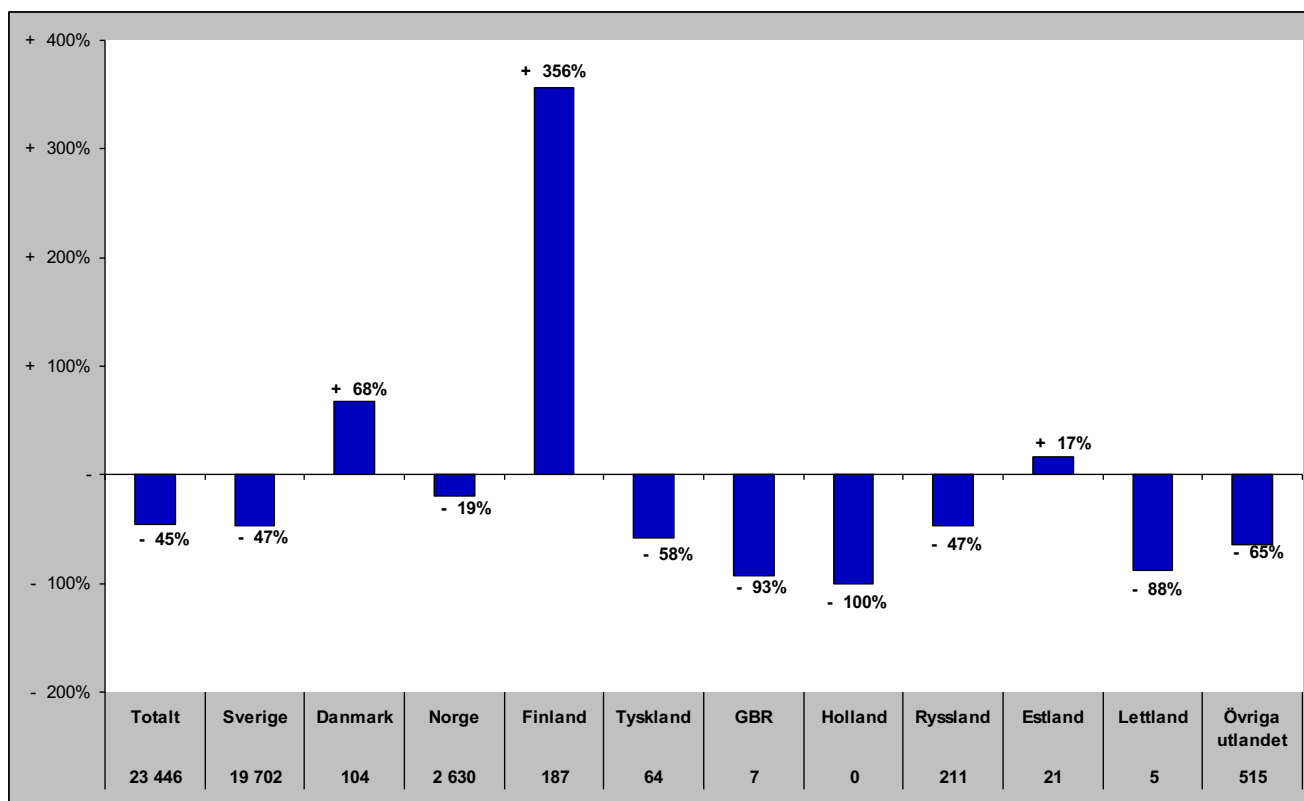

Senaste vintern (nov-apr)

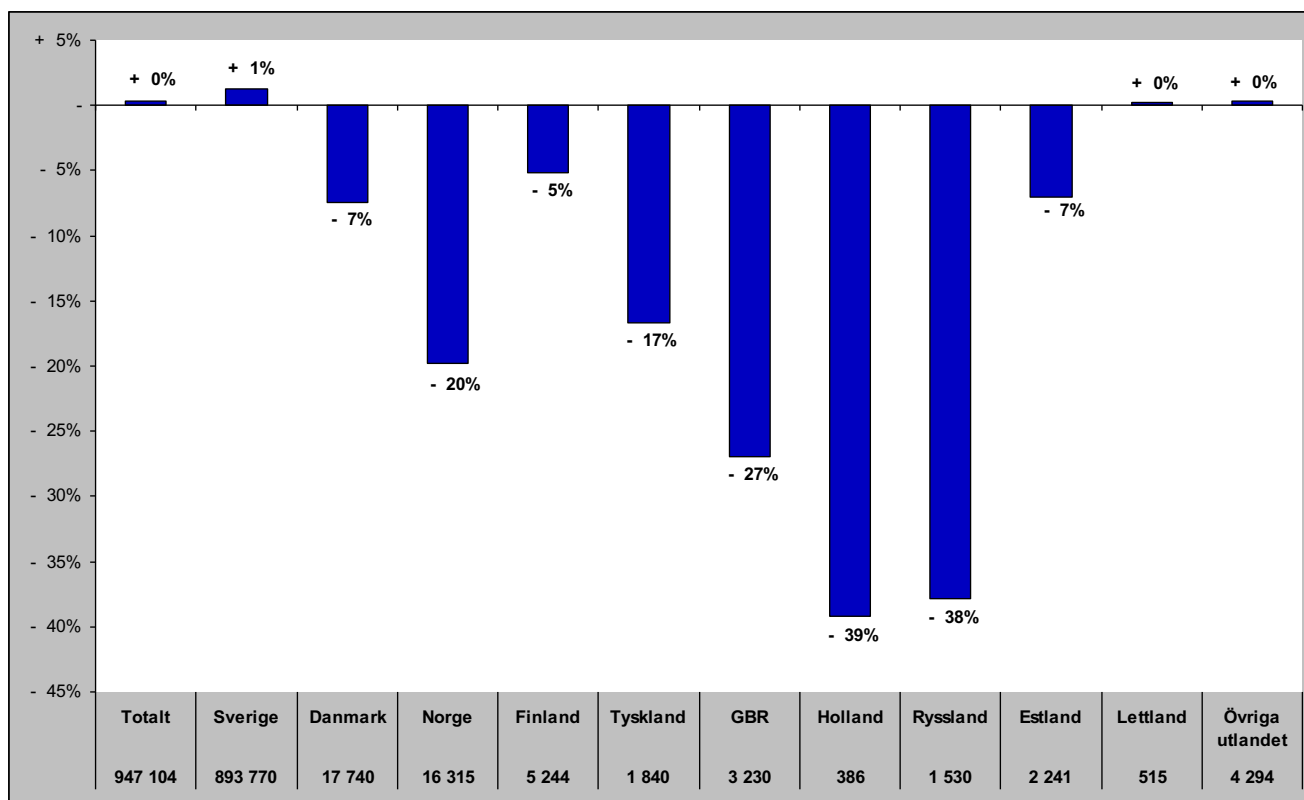

Gästnätter i Härjedalens Kommun (HSVCsol) marknader

Senaste sommaren (jun-sep)

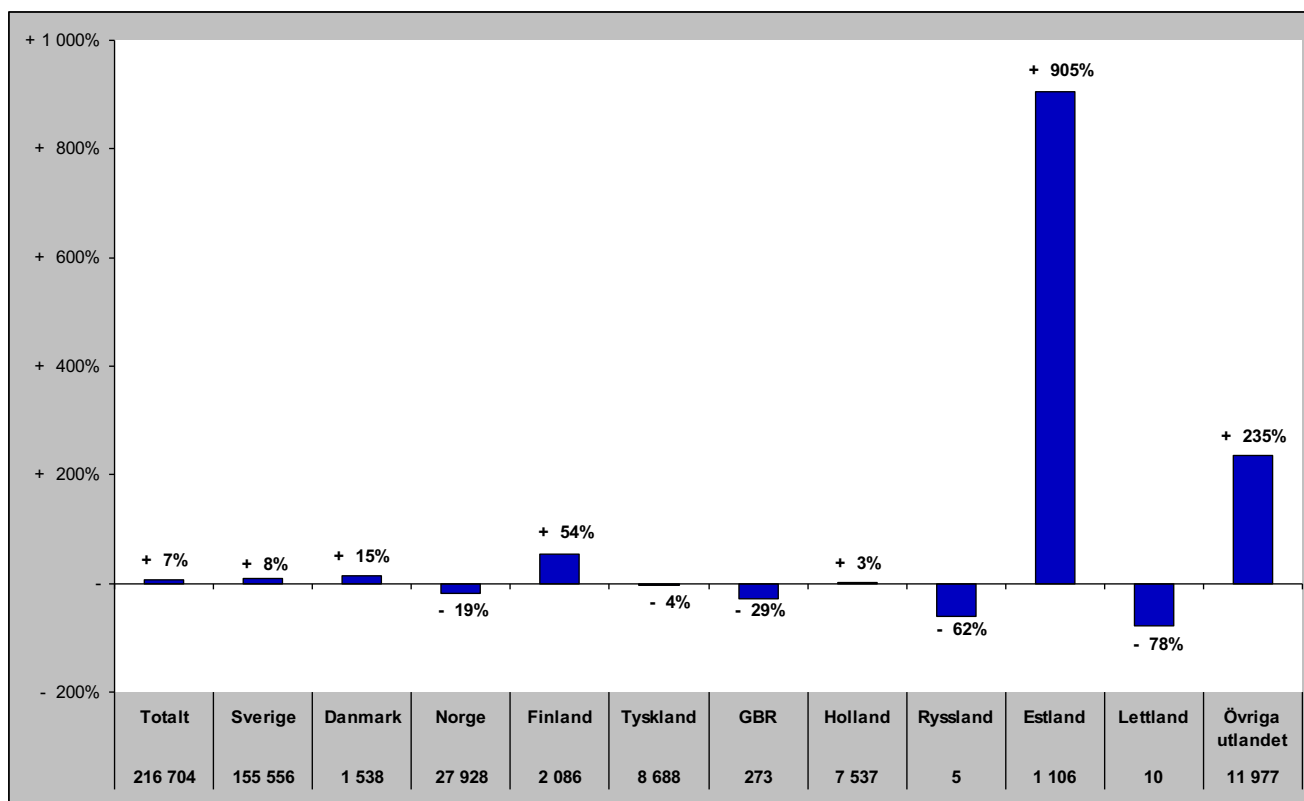

Senaste barmark (maj-okt)

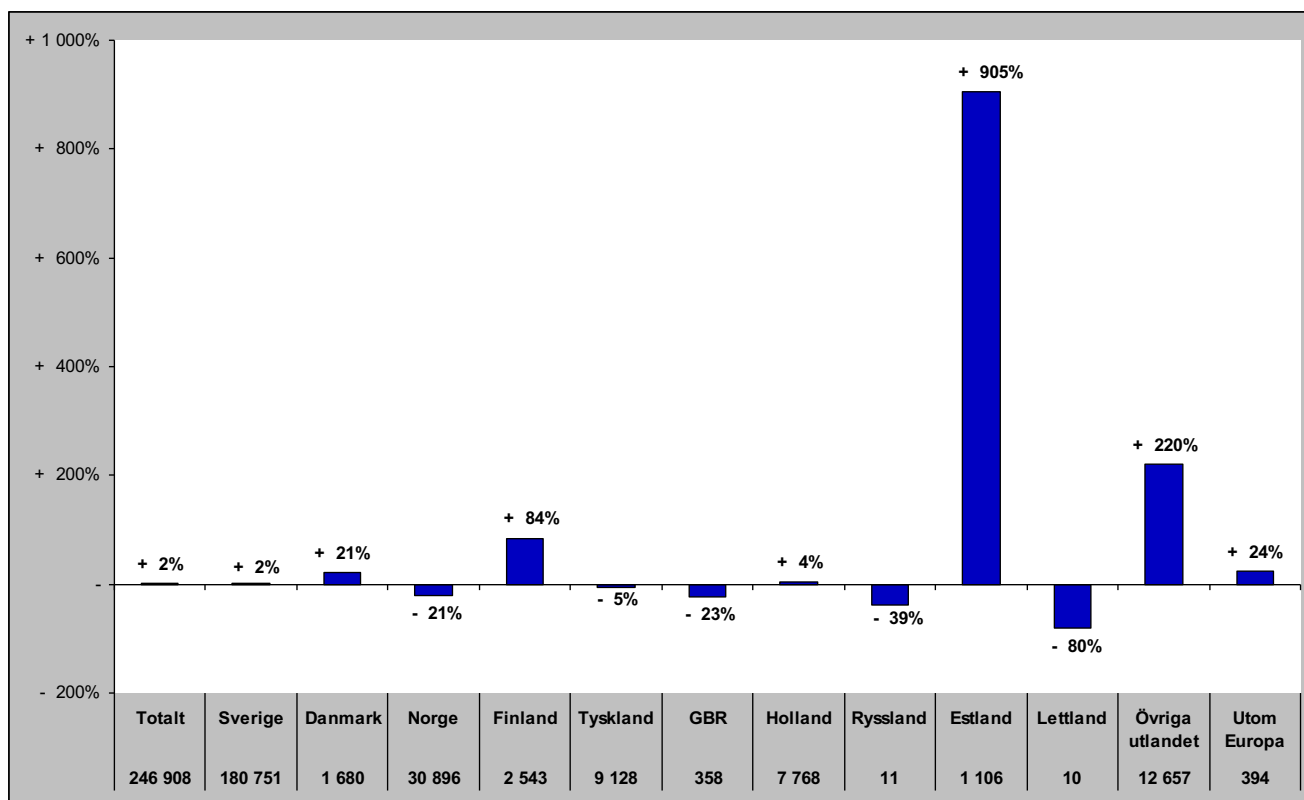

Gästnätter i Härjedalens Kommun (HSVCsol) marknader

Senaste helåret

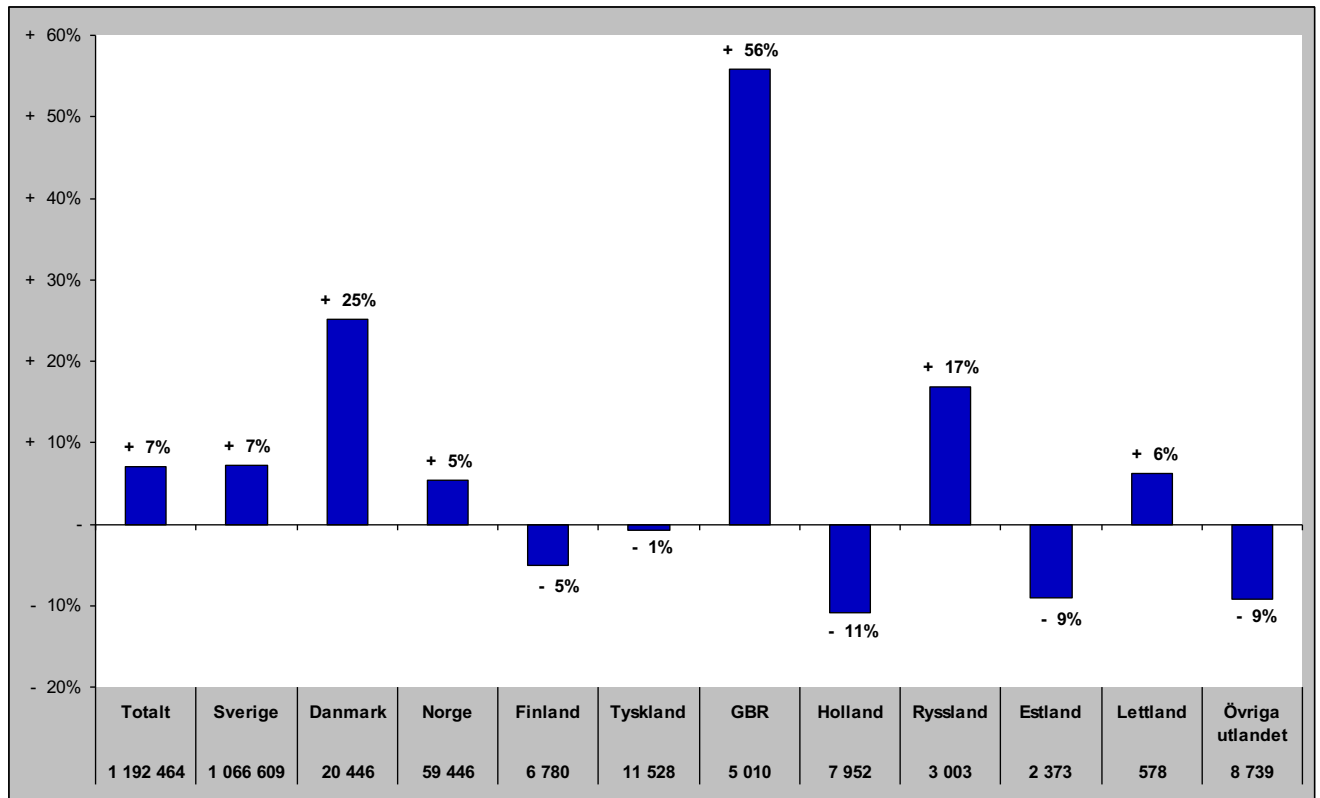

Gästnätter i Bergs Kommun (HSVC)

Förändring gästnätter

Totalt antal gästnätter 105 808

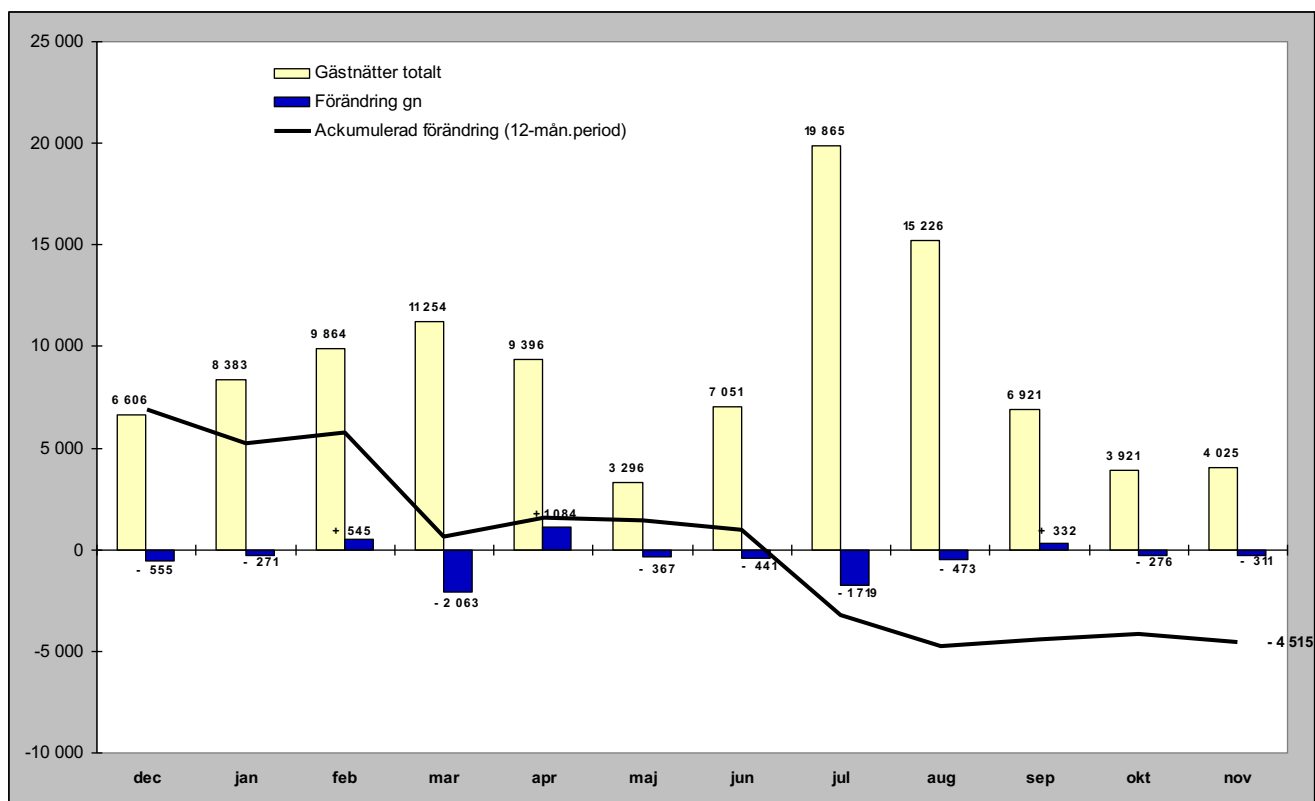

Relativ förändring

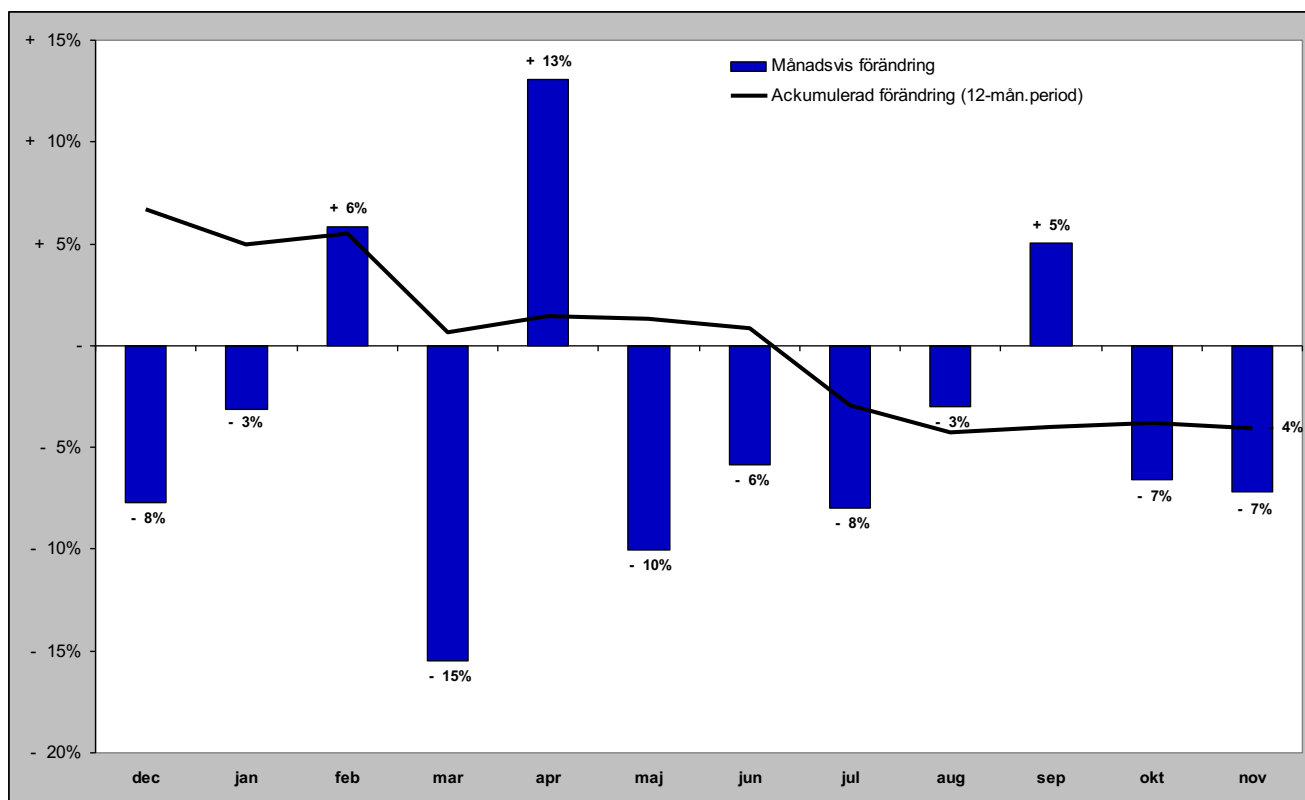

Gästnätter i Bergs kommun (HSVC) marknader

Senaste månaden

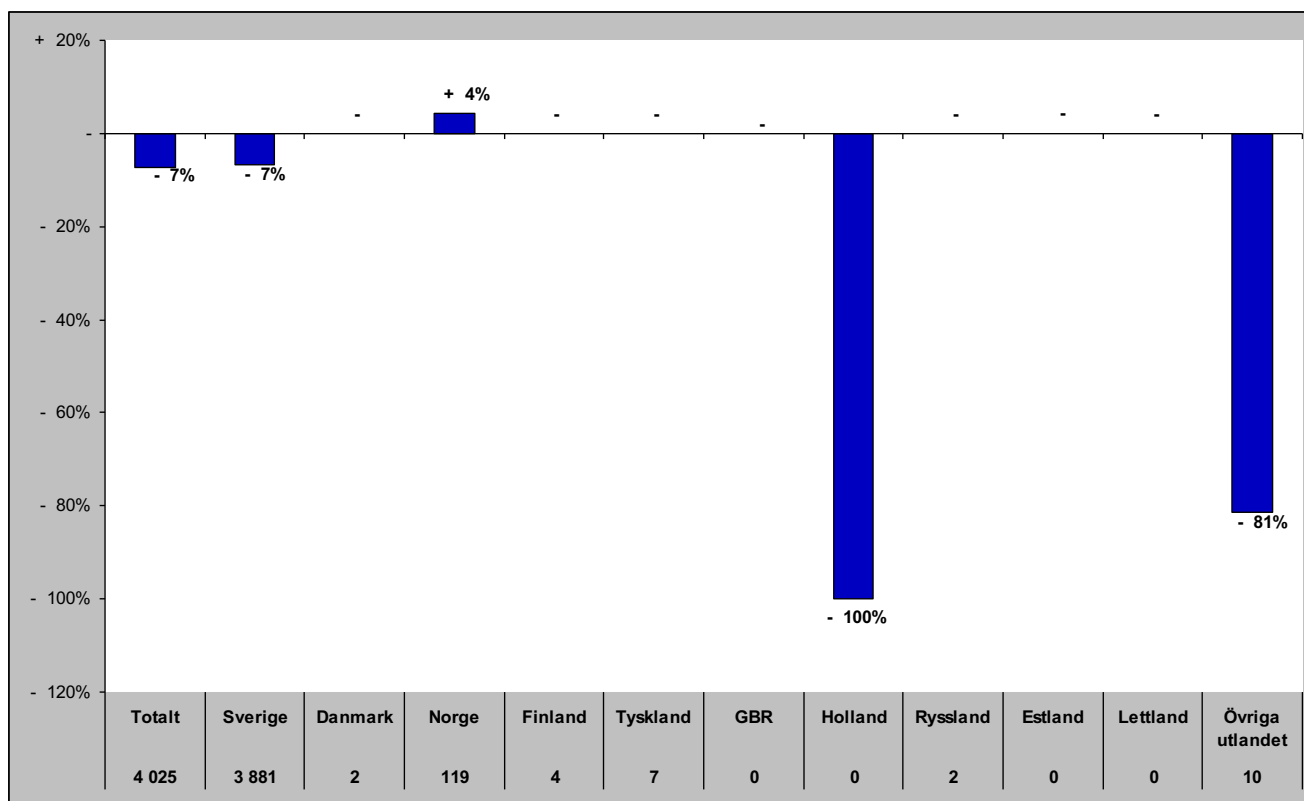

Senaste vintern (nov-apr)

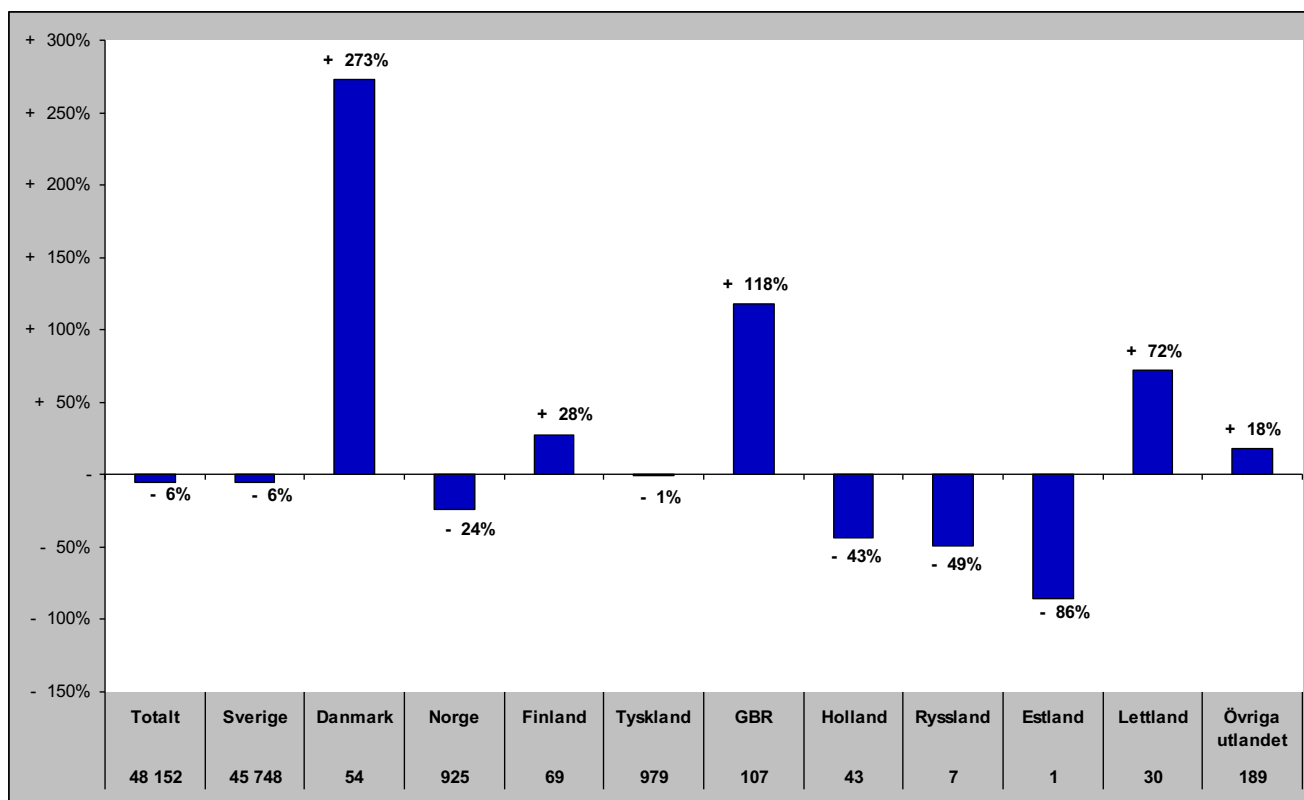

Gästnätter i Bergs kommun (HSVC) marknader

Senaste sommaren (jun-sep)

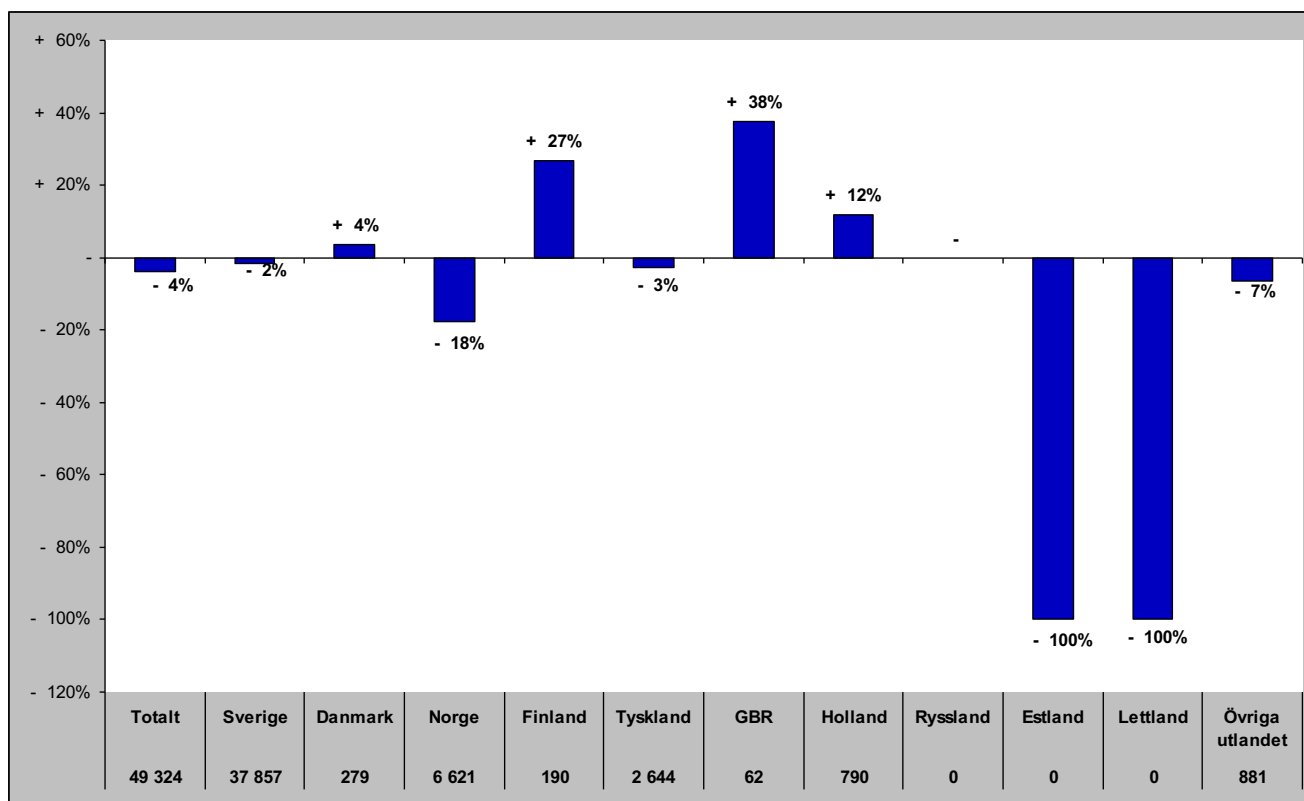

Senaste barmark (maj-okt)

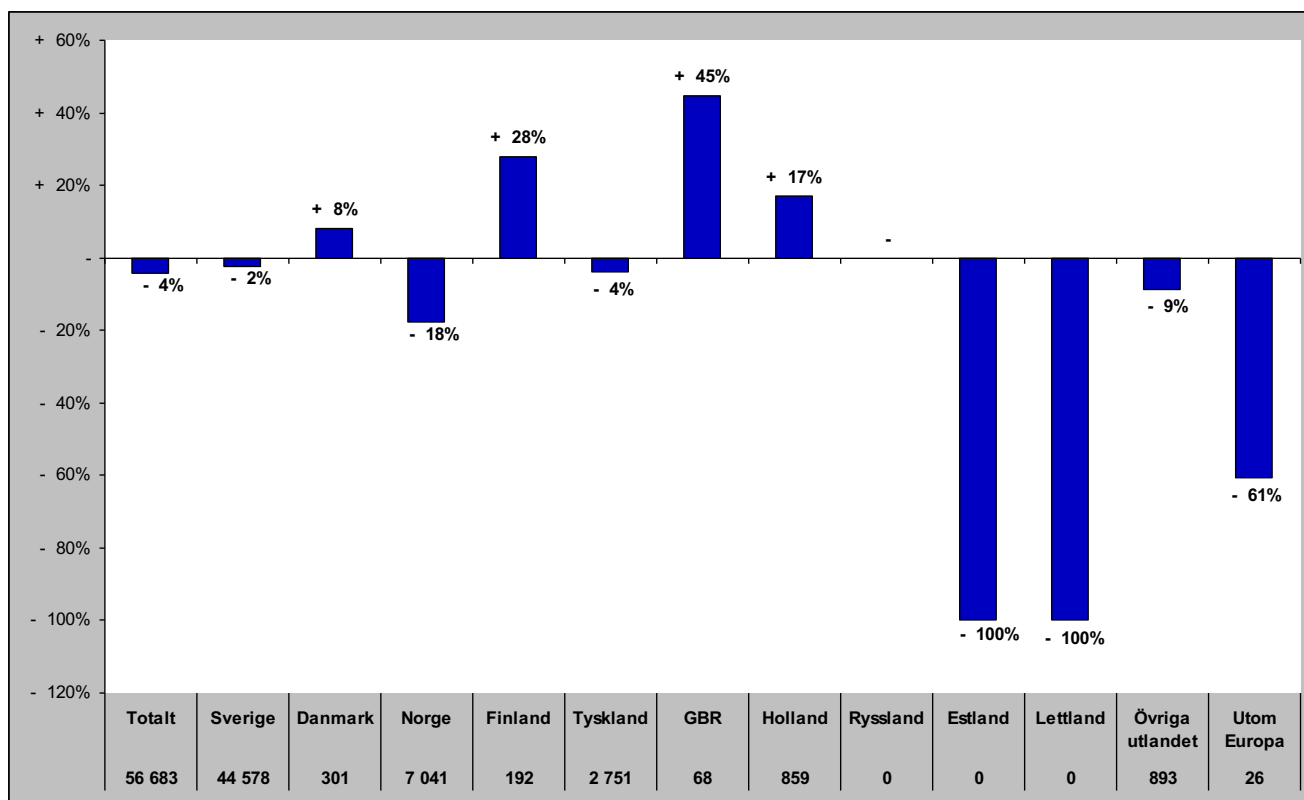

Gästnätter i Bergs Kommun (HSVCsol) marknader

Senaste helåret

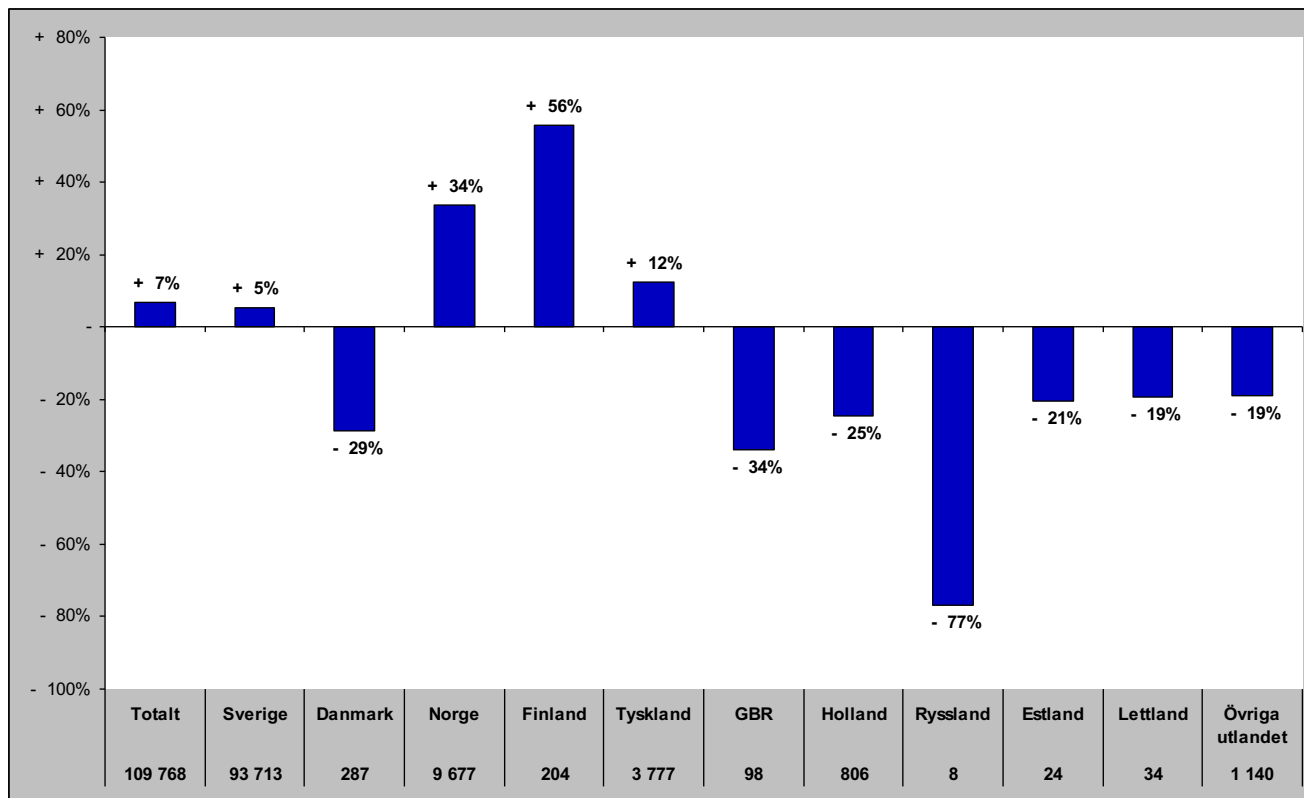

Gästnätter i Åre Kommun (HSVCsol)

Förändring gästnätter

Totalt antal gästnätter 1 052 304

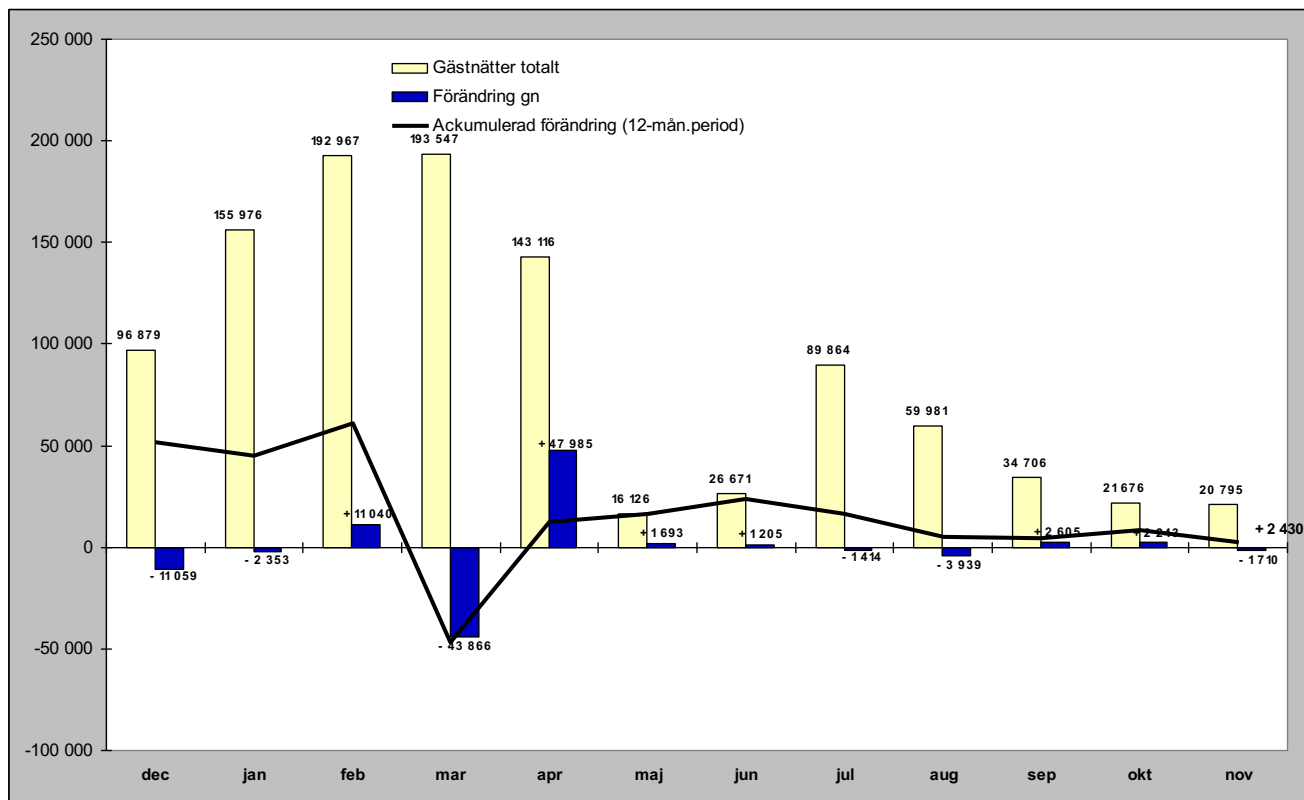

Relativ förändring

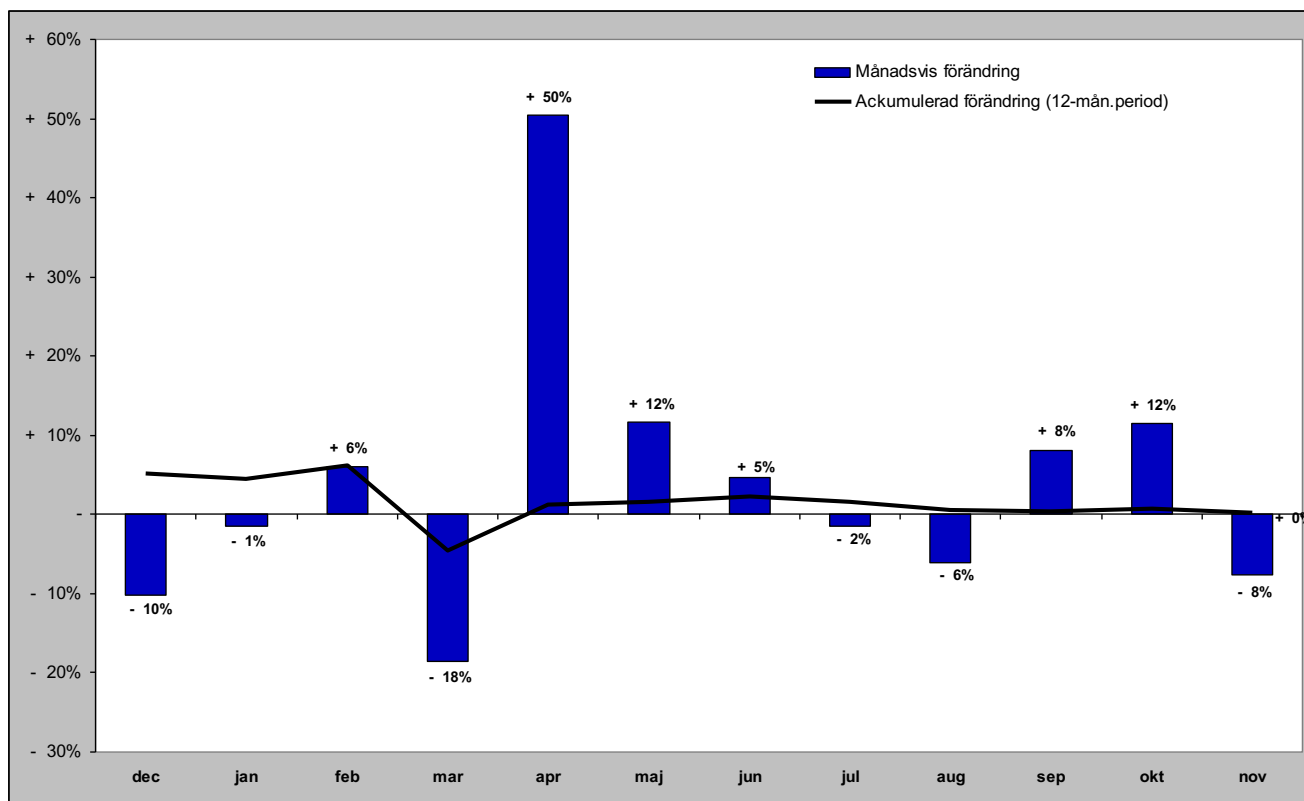

Gästnätter i Åre kommun (HSVCsol) marknader

Senaste månaden

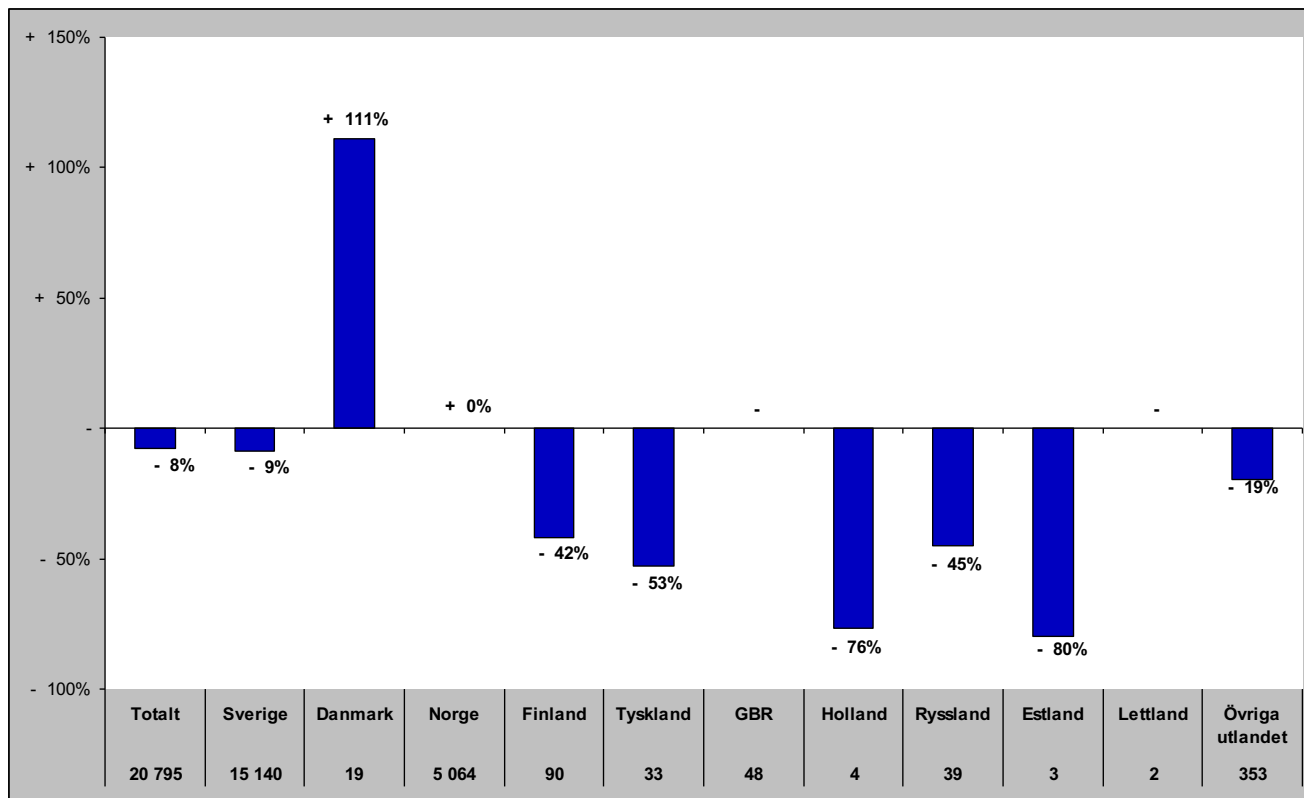

Senaste vintern (nov-apr)

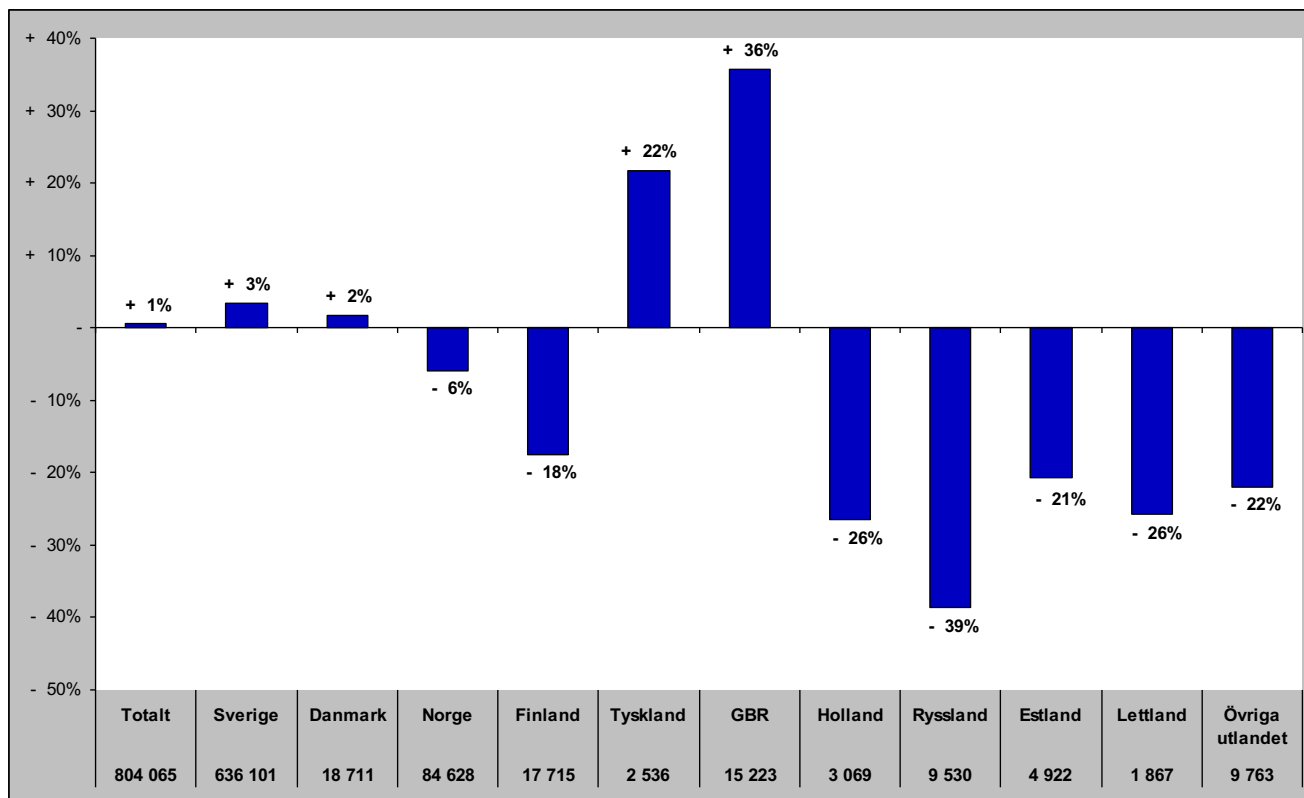

Gästnätter i Åre kommun (HSVCsol) marknader

Senaste sommaren (jun-sep)

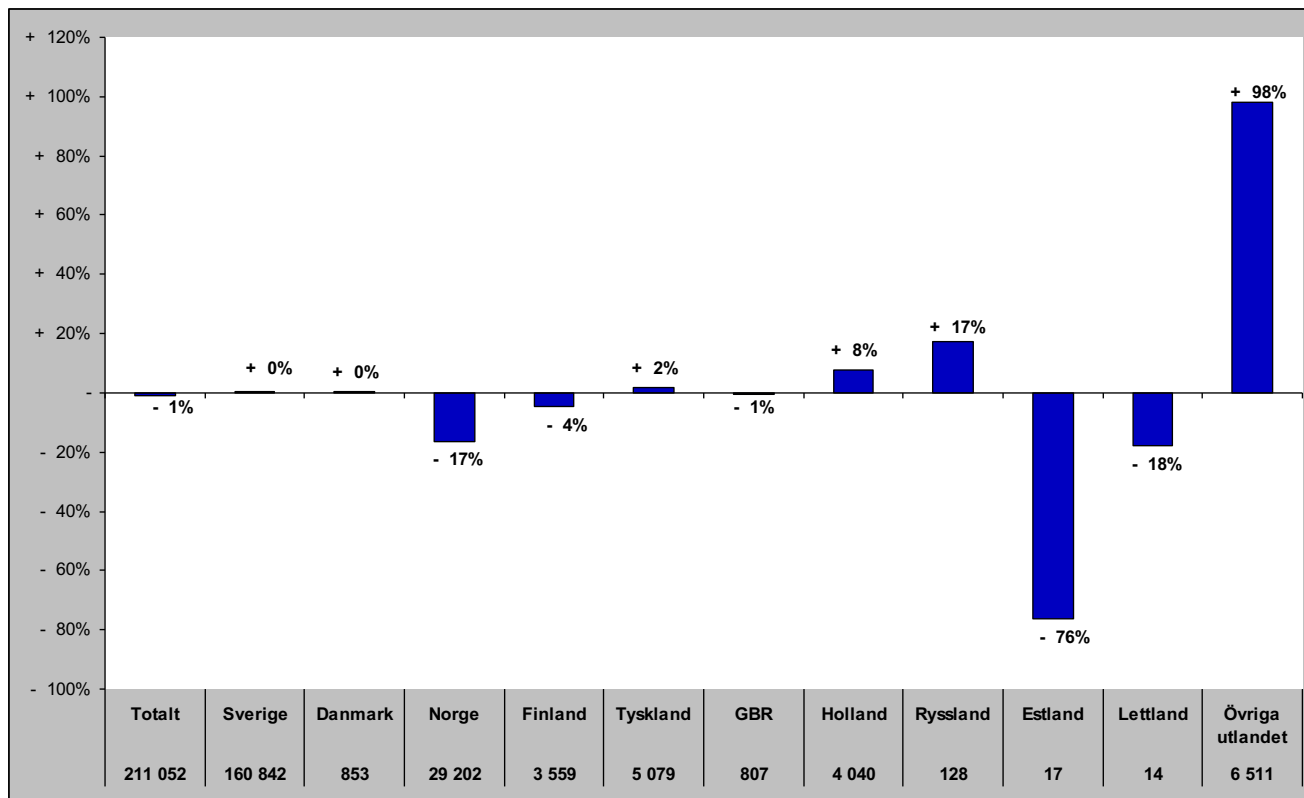

Senaste barmark (maj-okt)

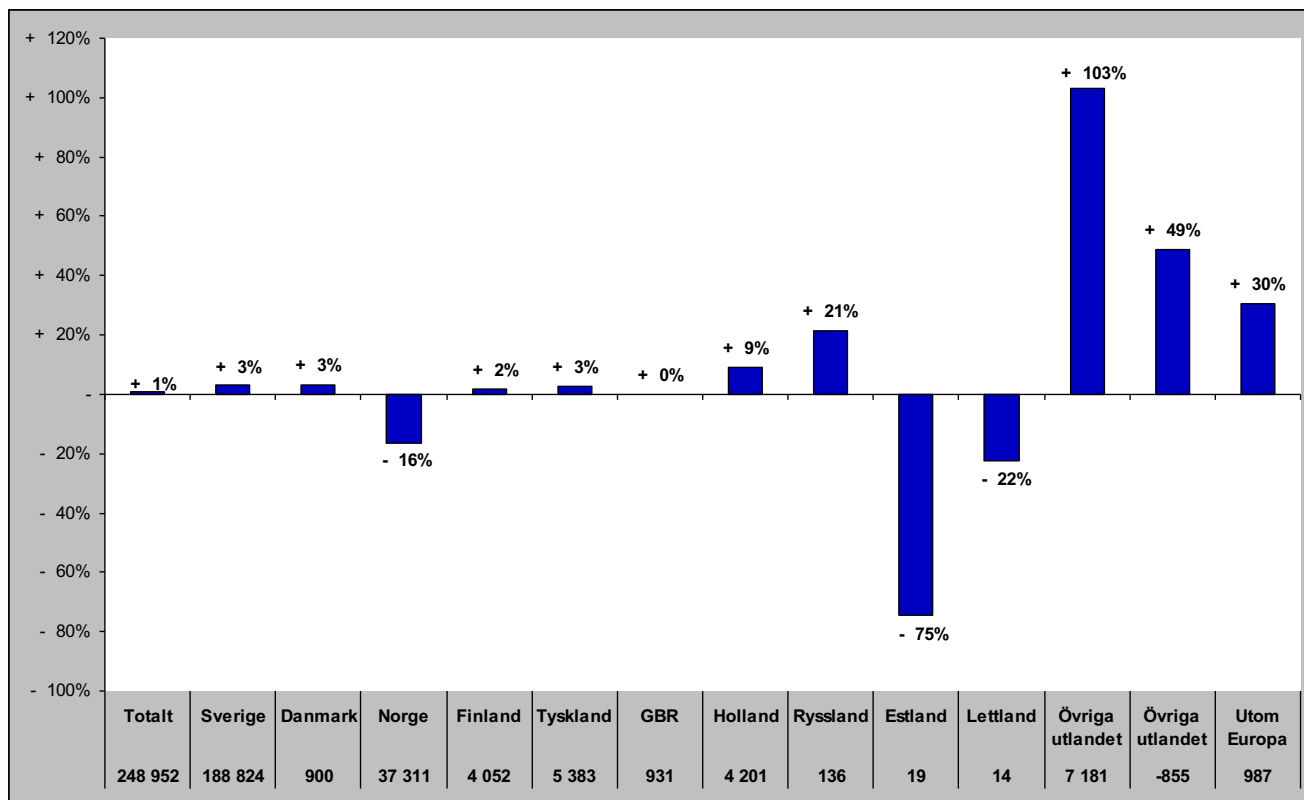

Gästnätter i Åre Kommun (HSVCsol) marknader

Senaste helåret

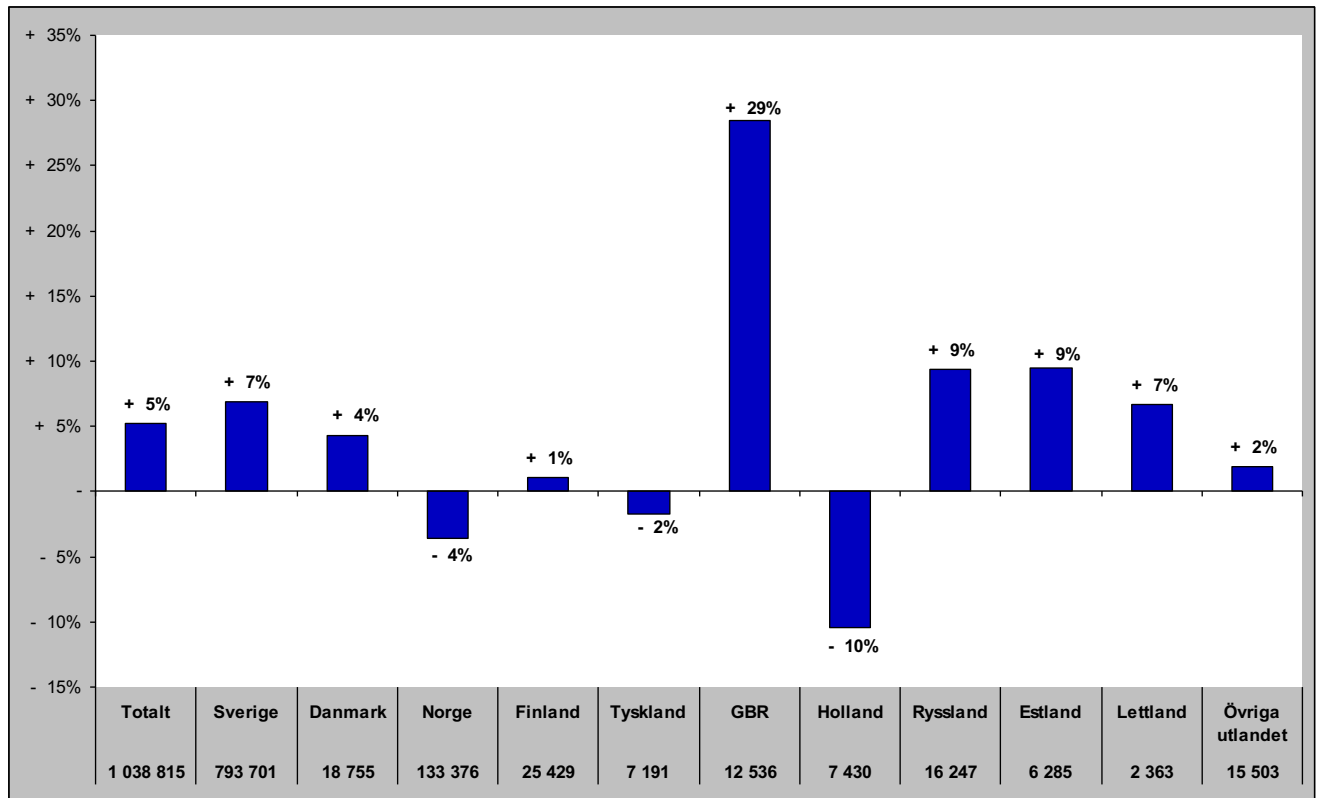

Gästnätter i Krokoms Kommun (HSVC)

Förändring gästnätter

Totalt antal gästnätter 70 773

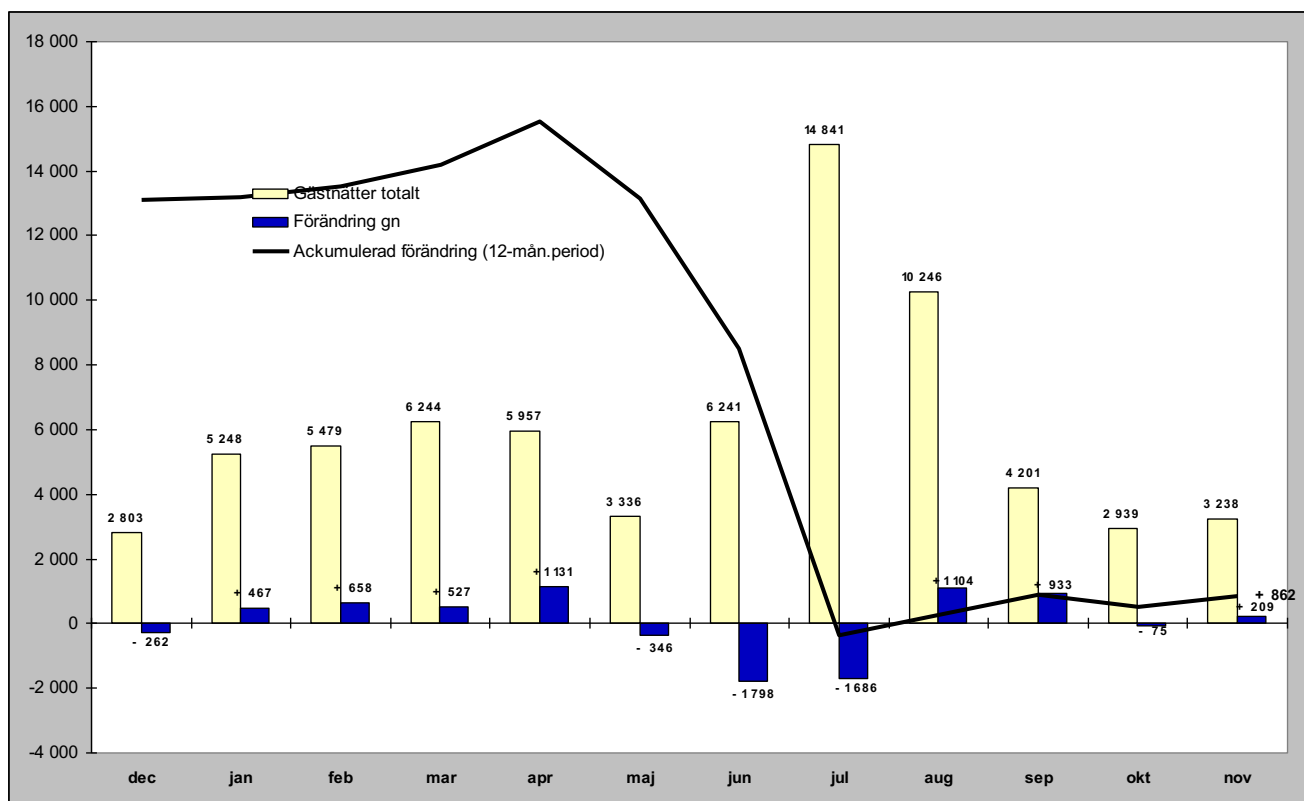

Relativ förändring

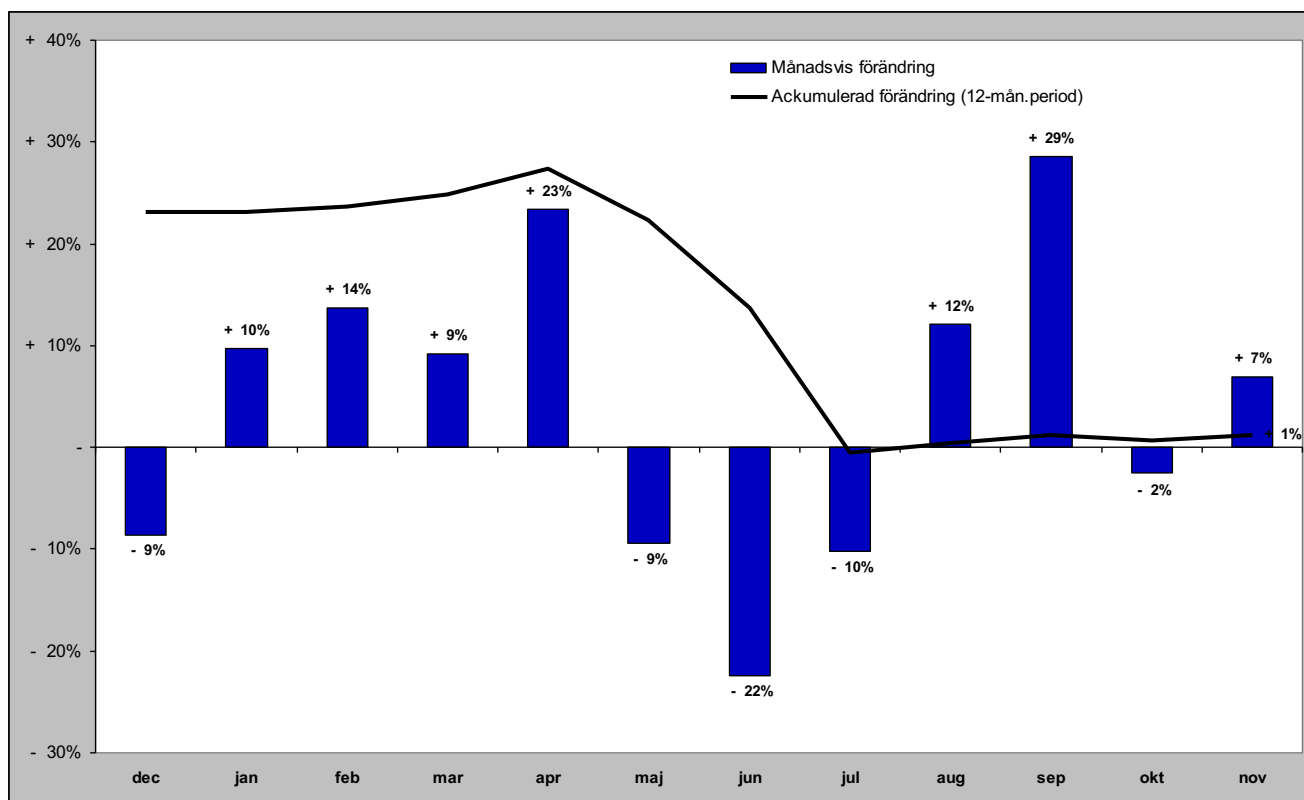

Gästnätter i Krokoms kommun (HSVC) marknader

Senaste månaden

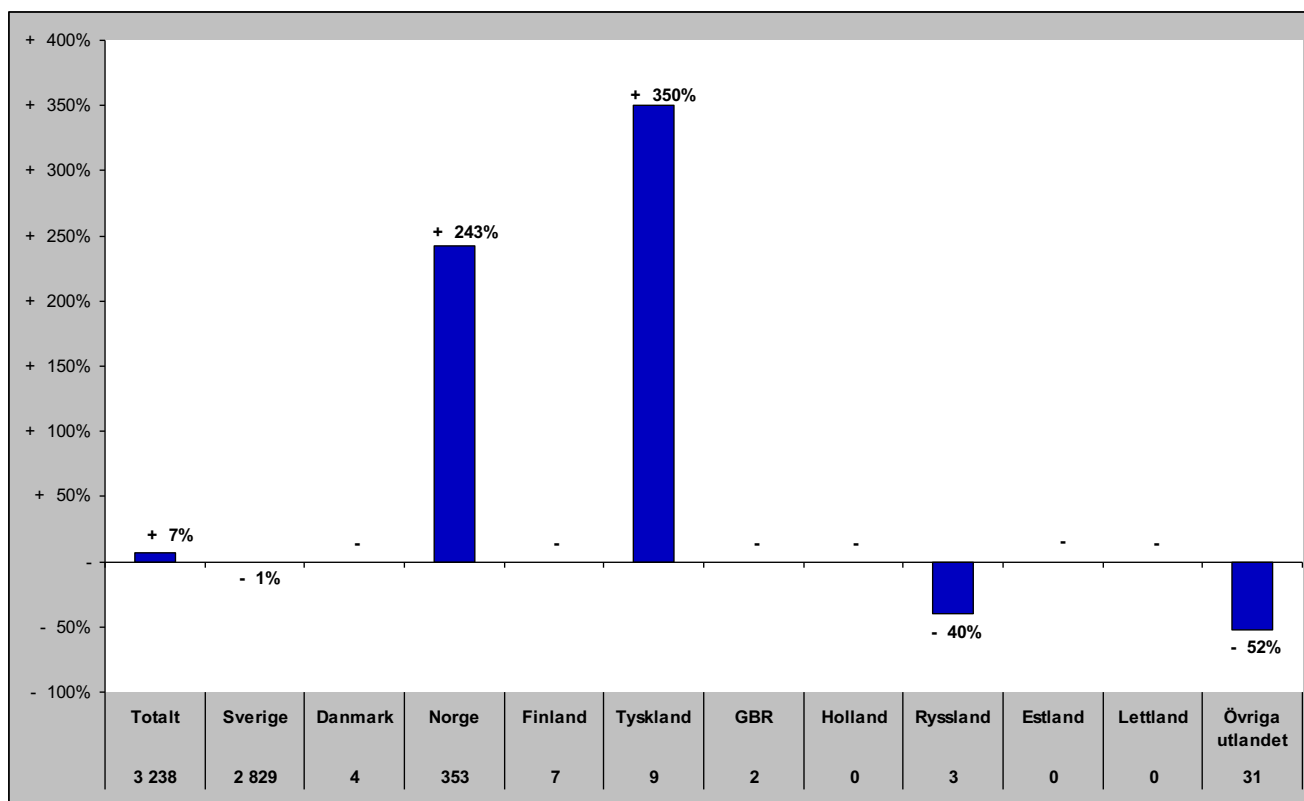

Senaste vintern (nov-apr)

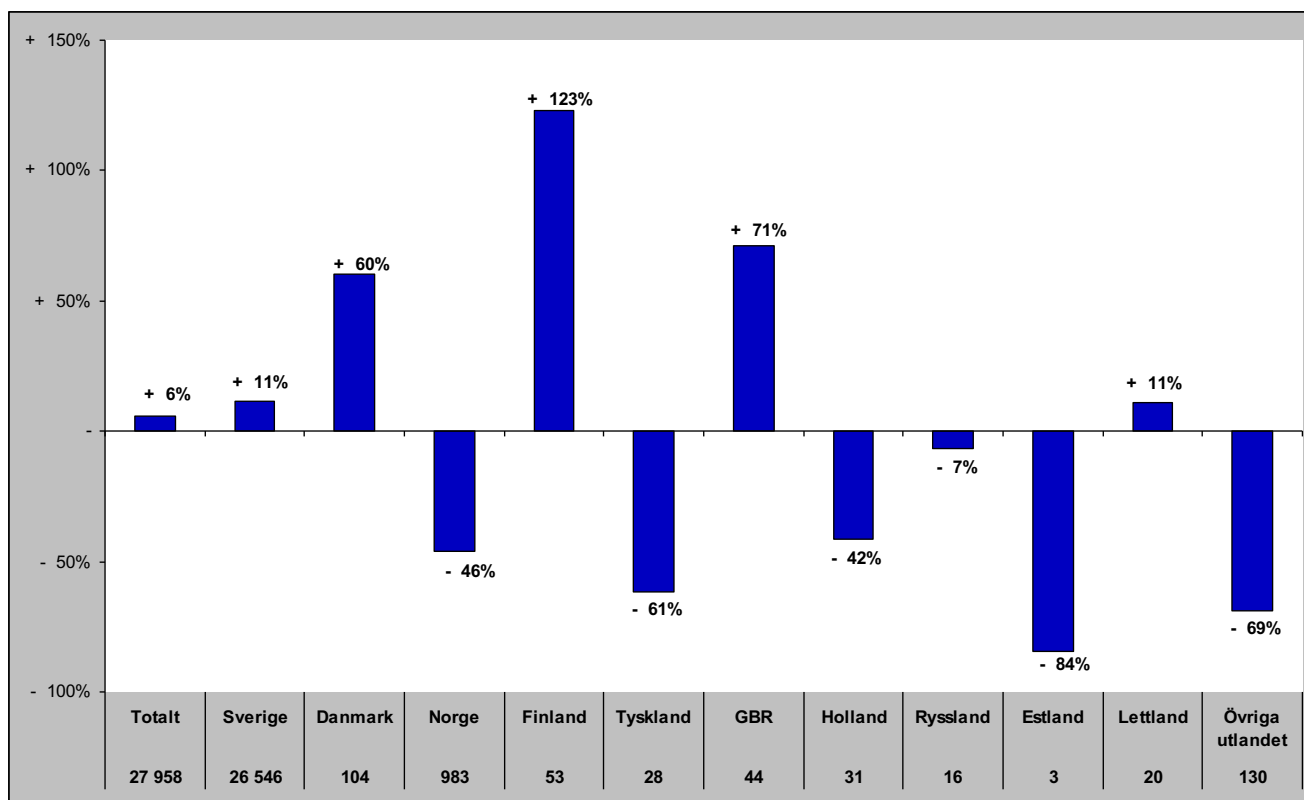

Gästnätter i Krokoms kommun (HSVC) marknader

Senaste sommaren (jun-sep)

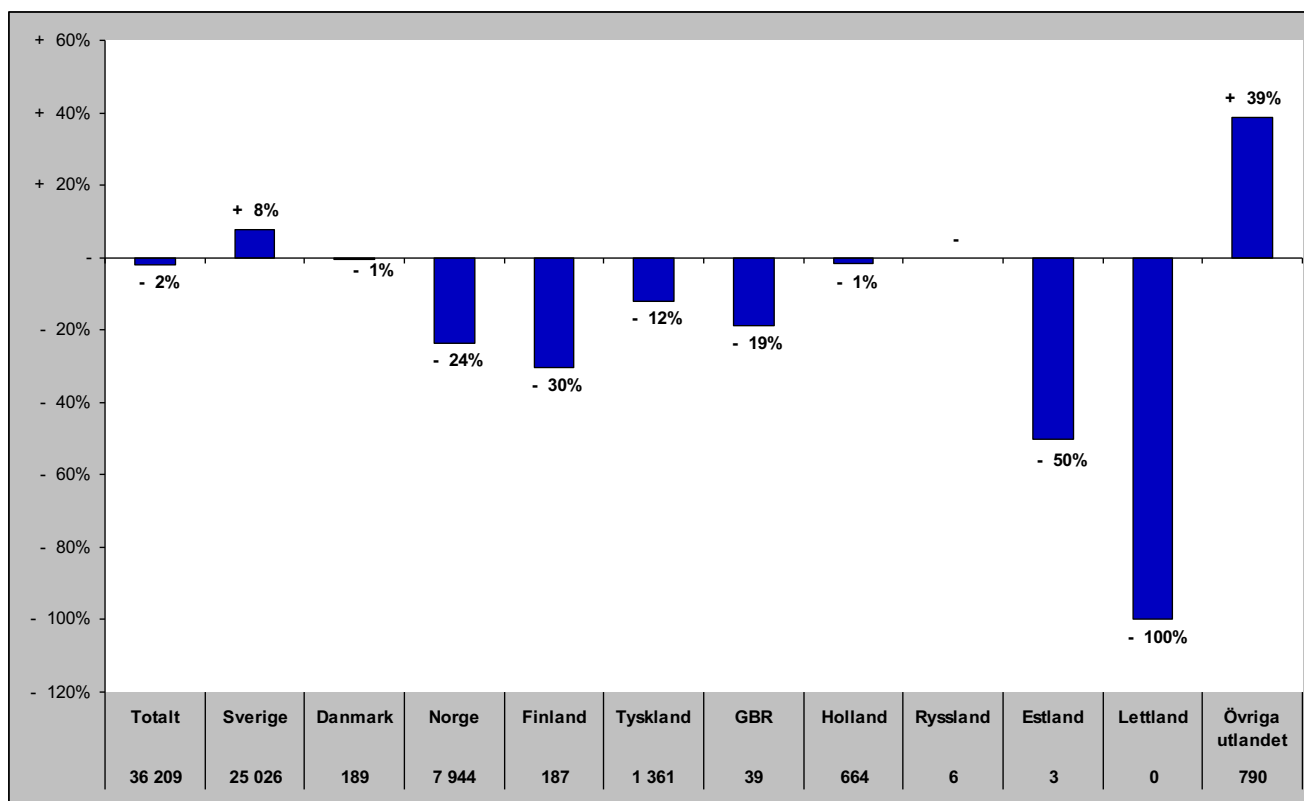

Senaste barmark (maj-okt)

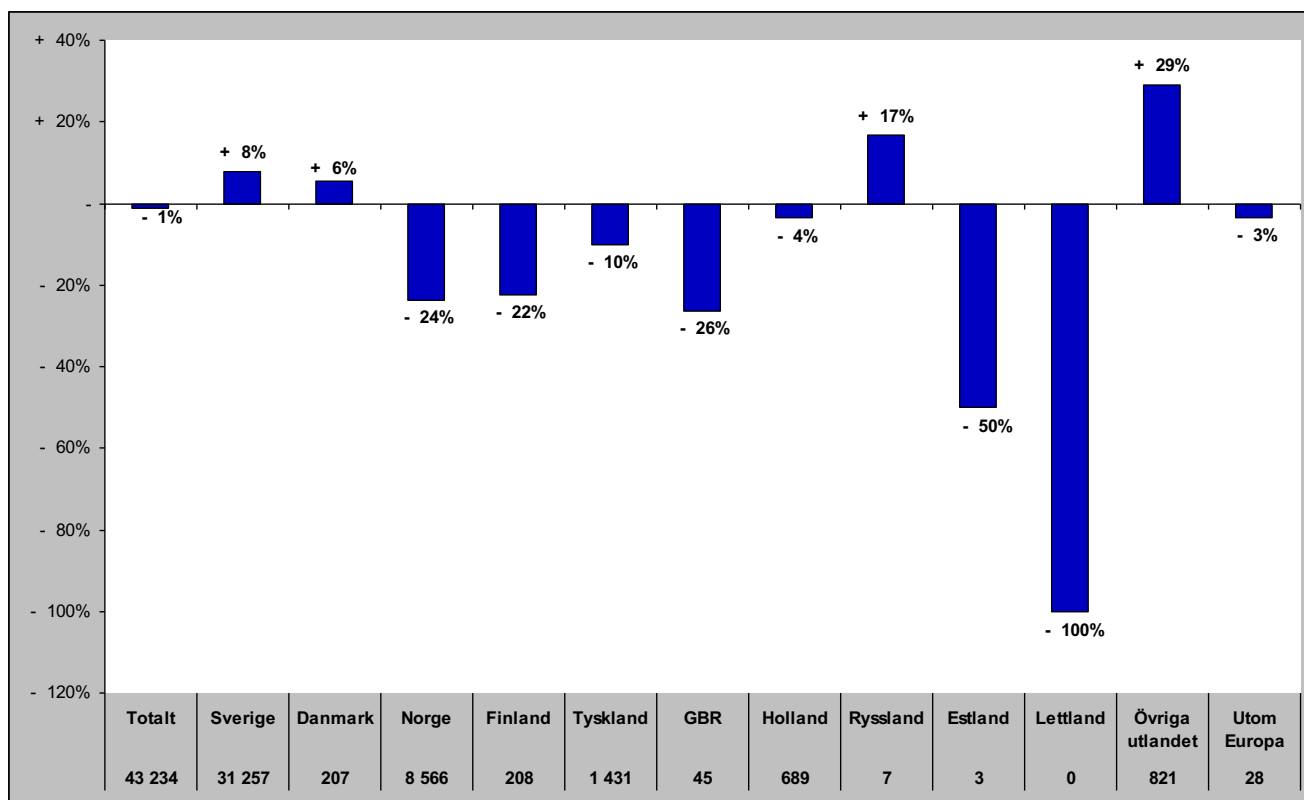

Gästnätter i Krokoms Kommun (HSVCsol) marknader

Senaste helåret

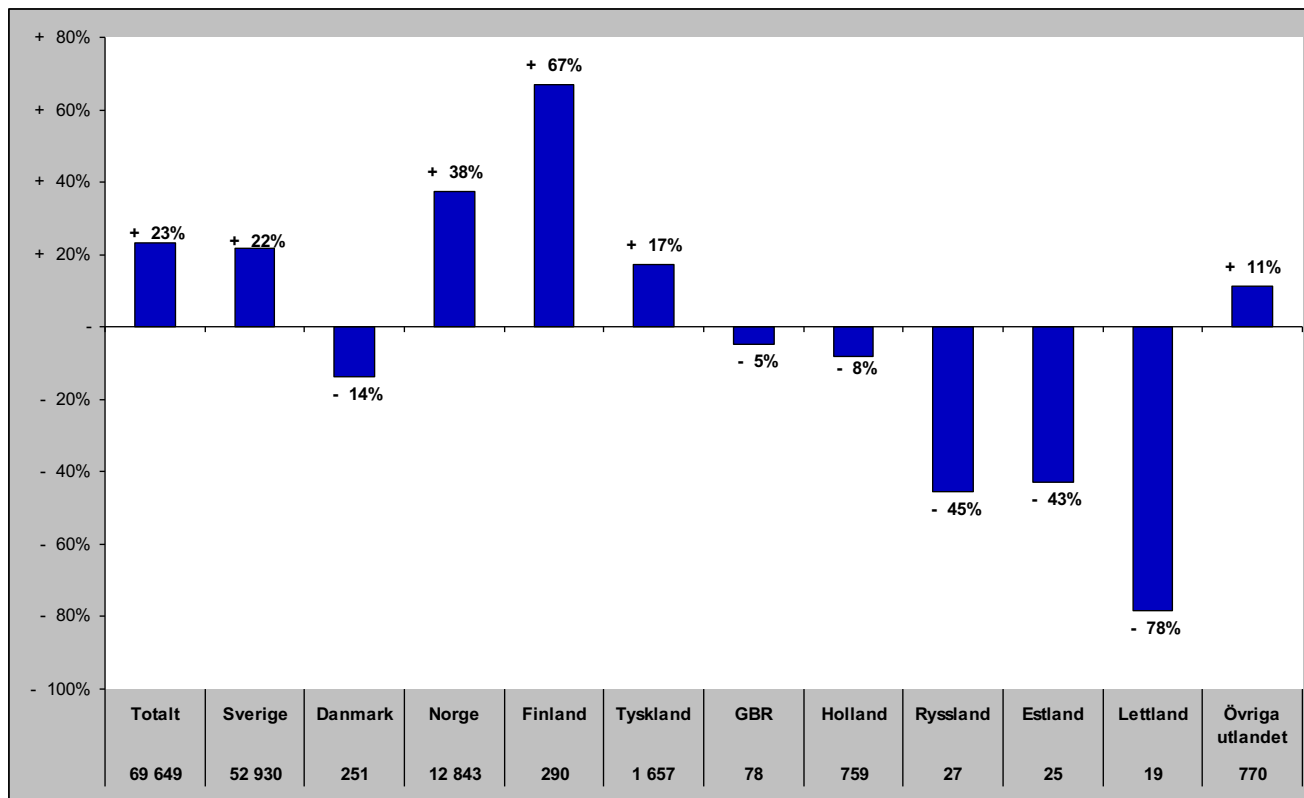

Gästnätter i Östersunds Kommun (HSVC)

Förändring gästnätter

Totalt antal gästnätter 431 507

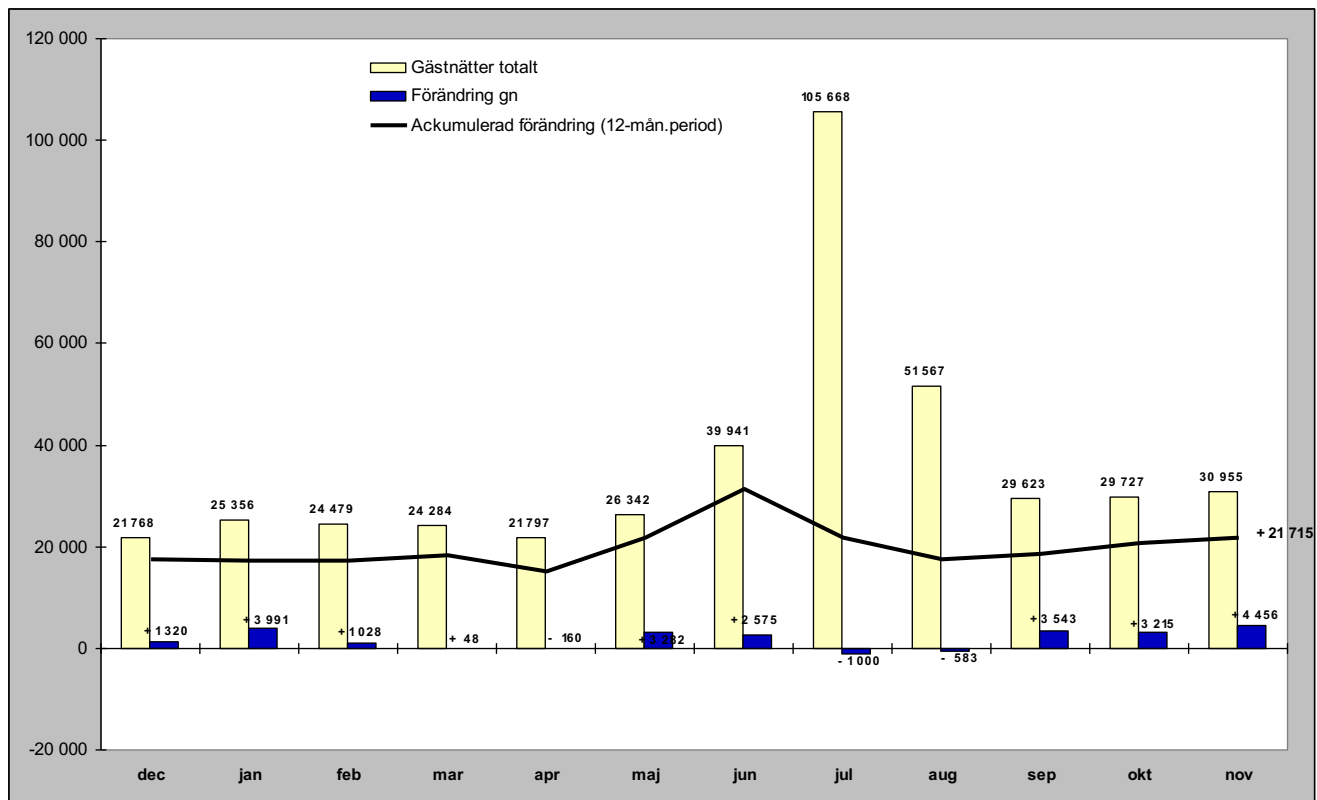

Relativ förändring

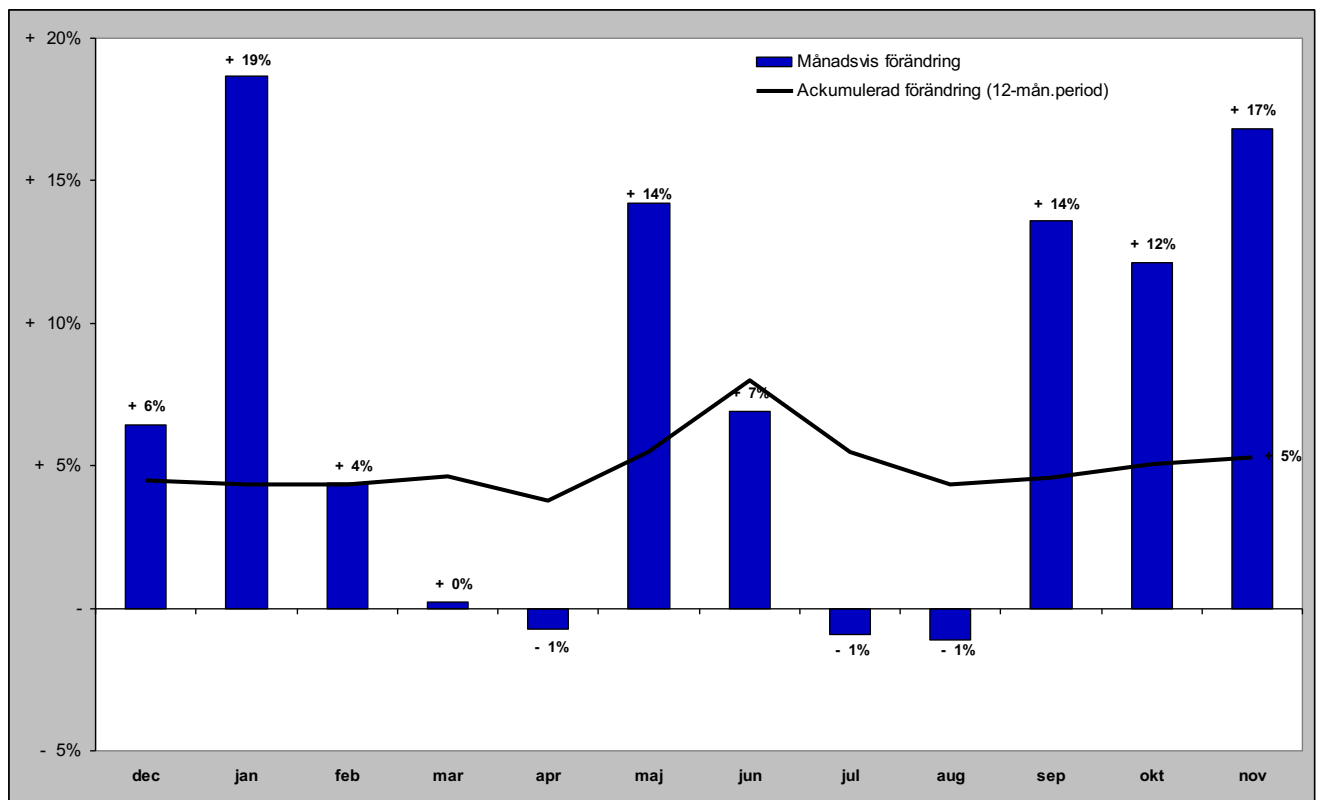

Gästnätter i Östersunds kommun (HSVC) marknader

Senaste månaden

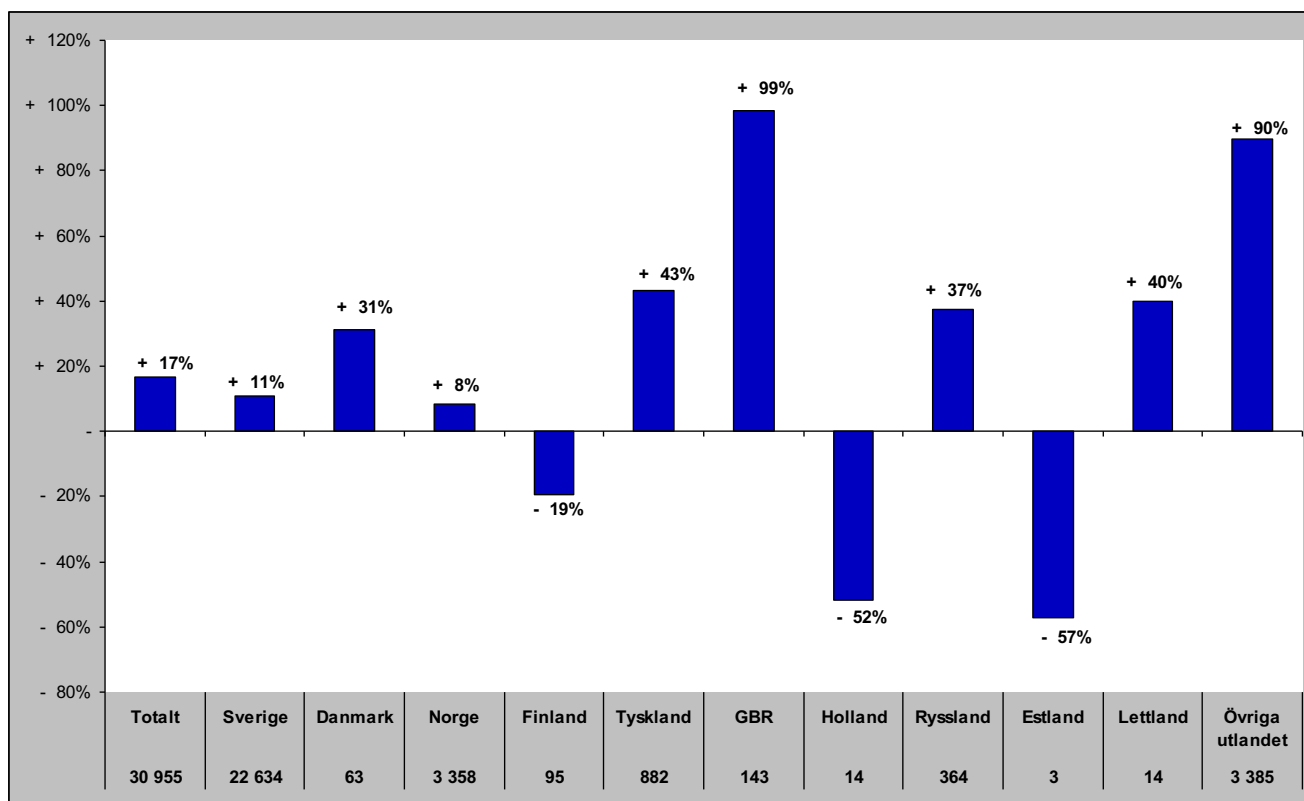

Senaste vintern (nov-apr)

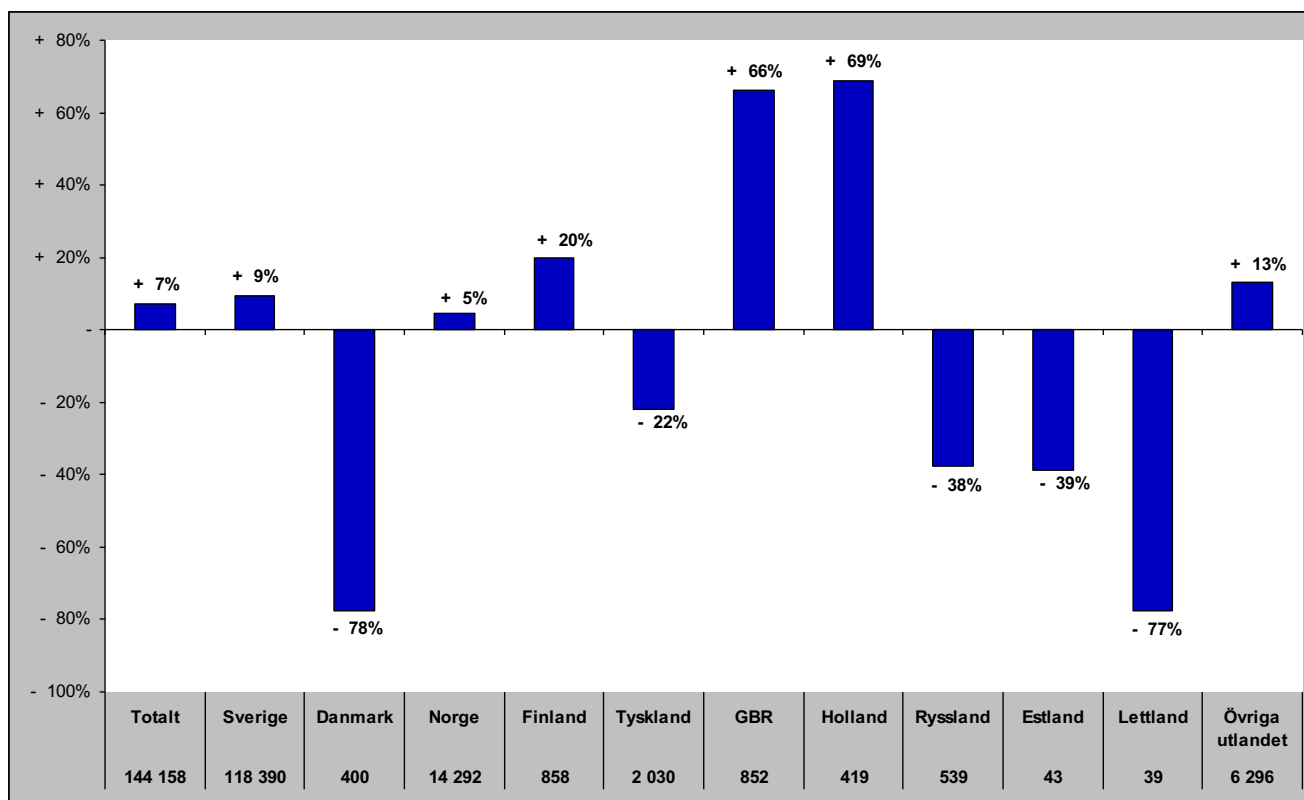

Gästnätter i Östersunds kommun (HSVC) marknader

Senaste sommaren (jun-sep)

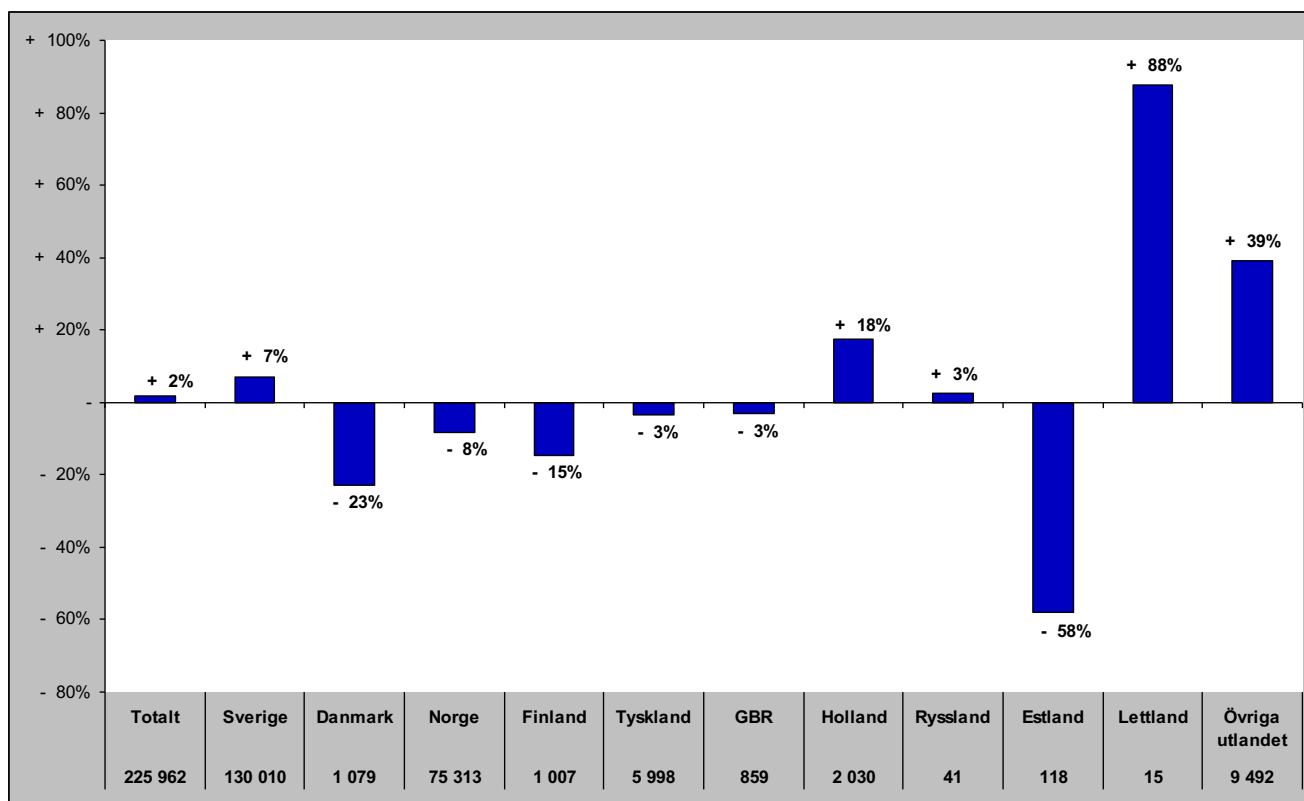

Senaste barmark (maj-okt)

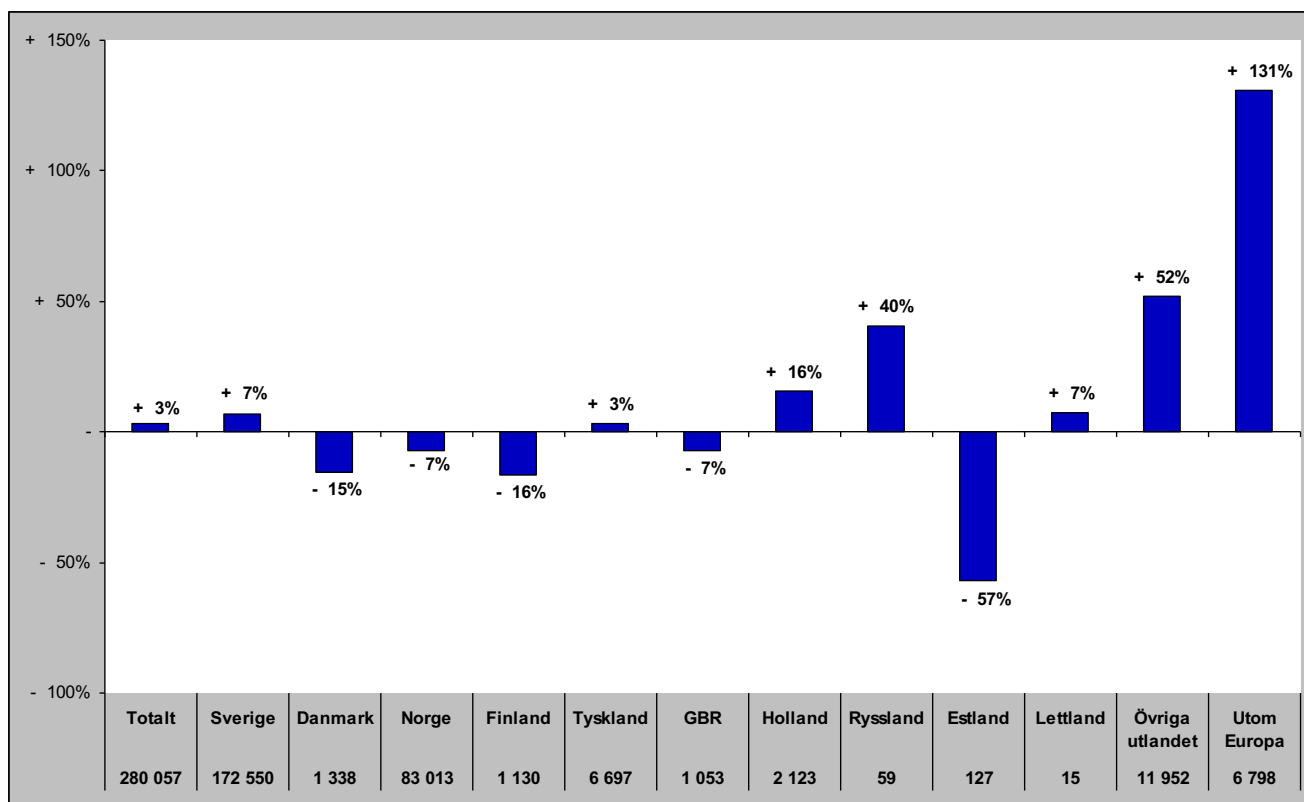

Gästnätter i Östersunds Kommun (HSVCsol) marknader

Senaste helåret

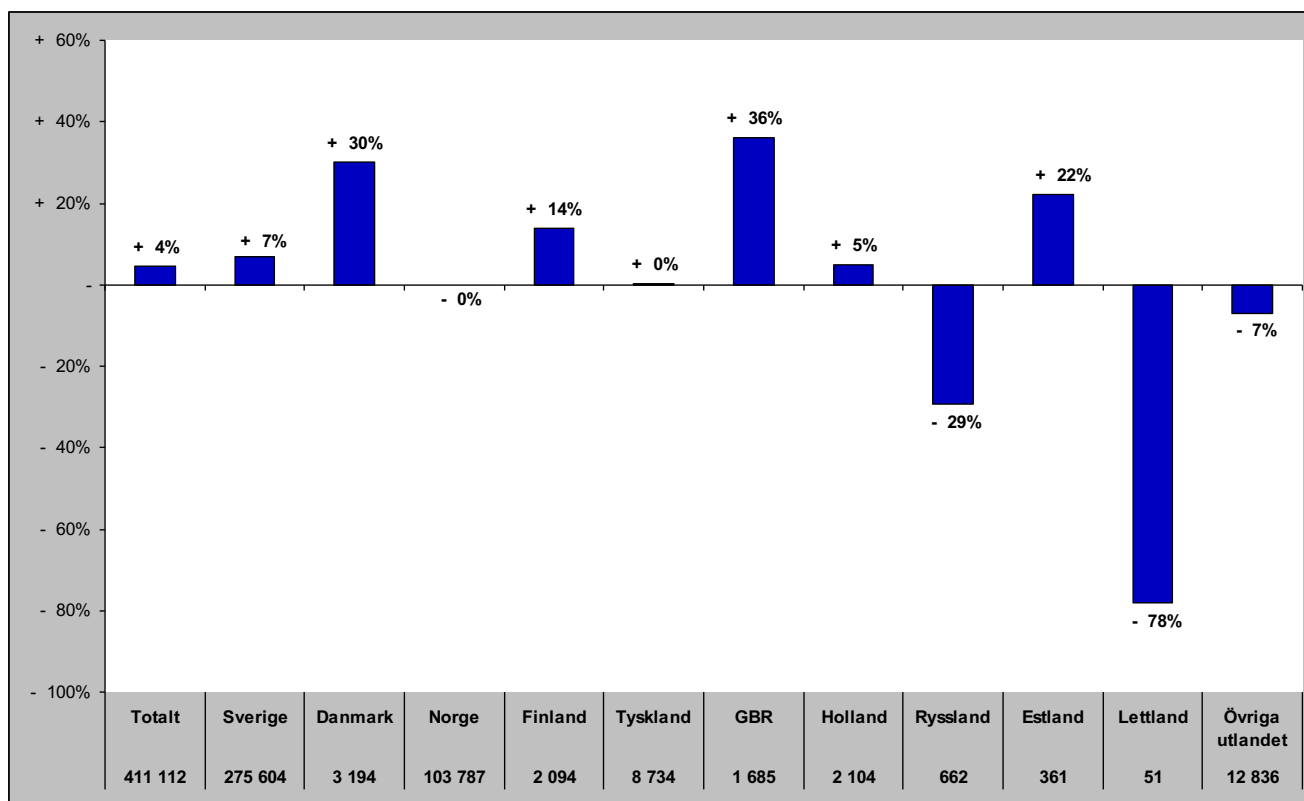

Gästnätter i Bräcke kommun (HSVC)

Förändring gästnätter

Totalt antal gästnätter 14 743

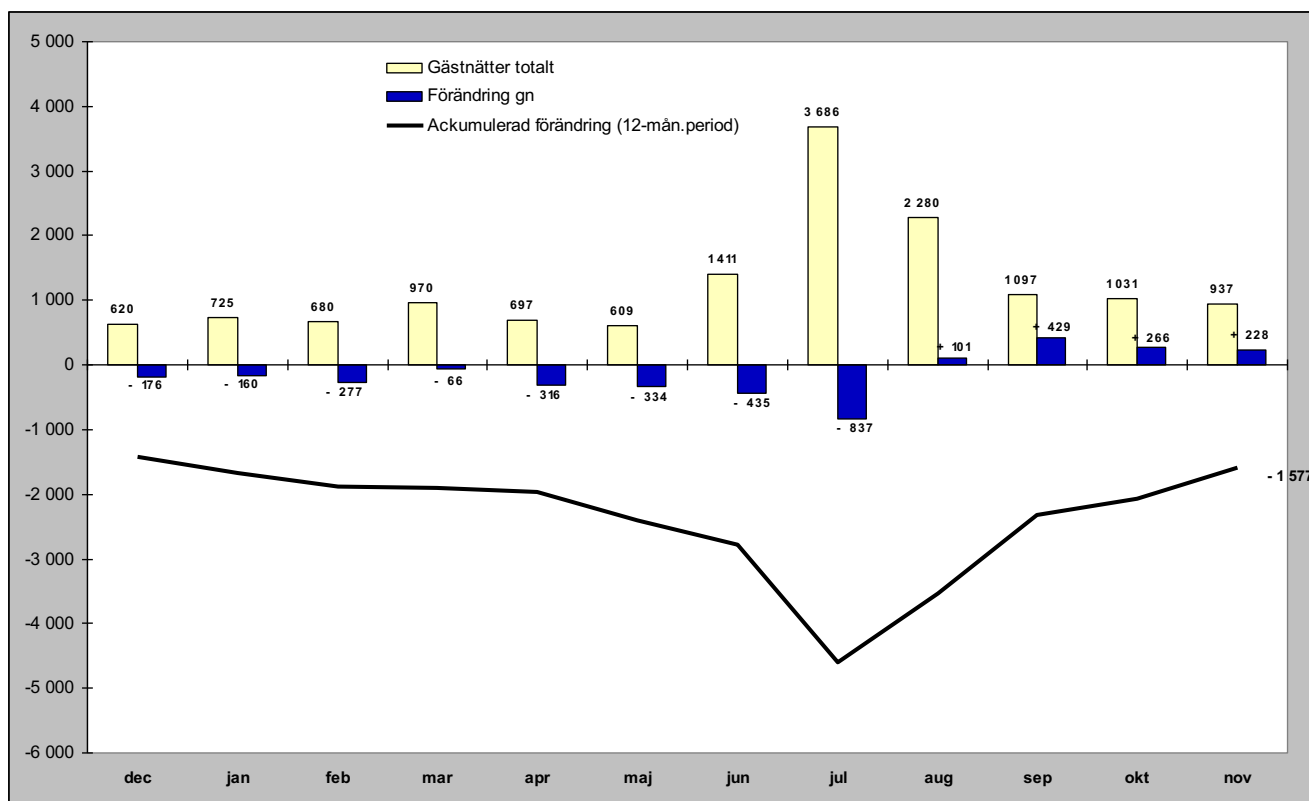

Relativ förändring

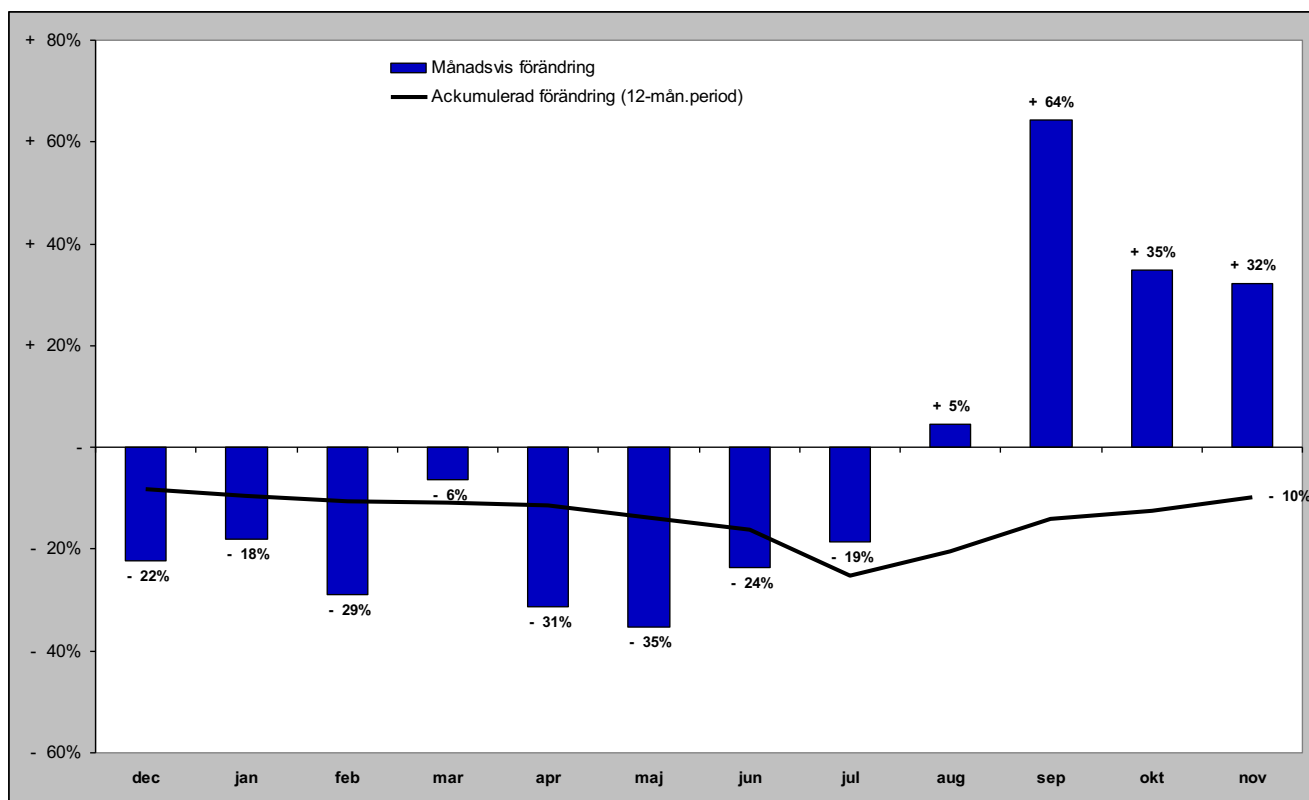

Gästnätter i Bräcke kommun (HSVC) marknader

Senaste månaden

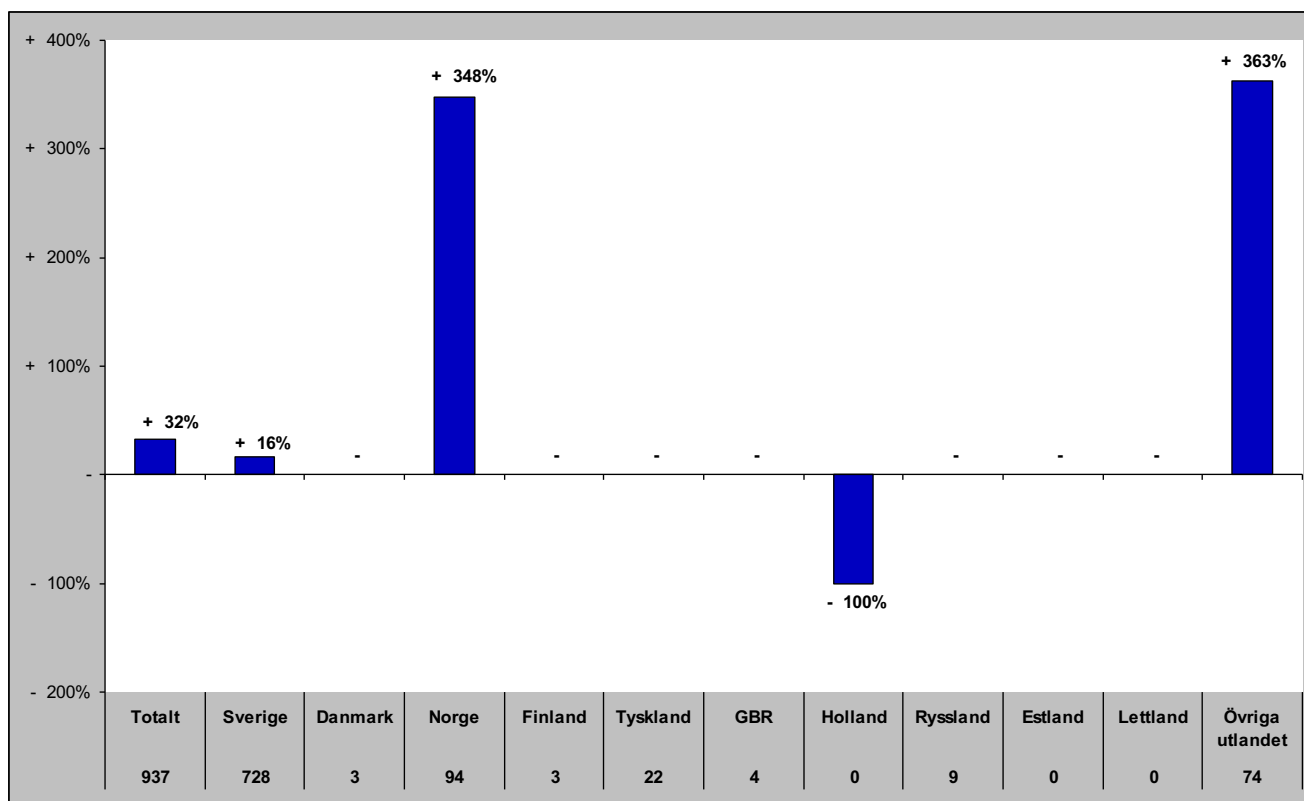

Senaste vintern (nov-apr)

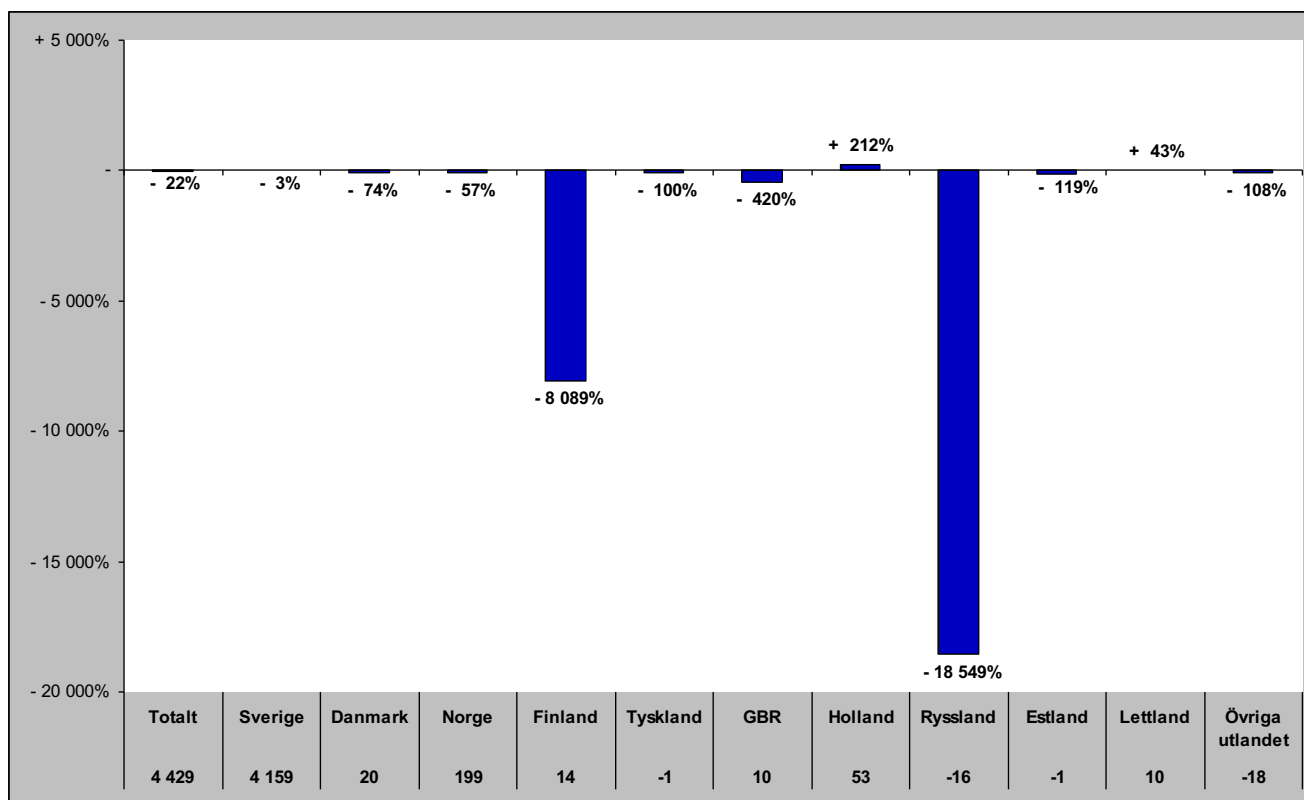

Gästnätter i Bräcke kommun (HSVC) marknader

Senaste sommaren (jun-sep)

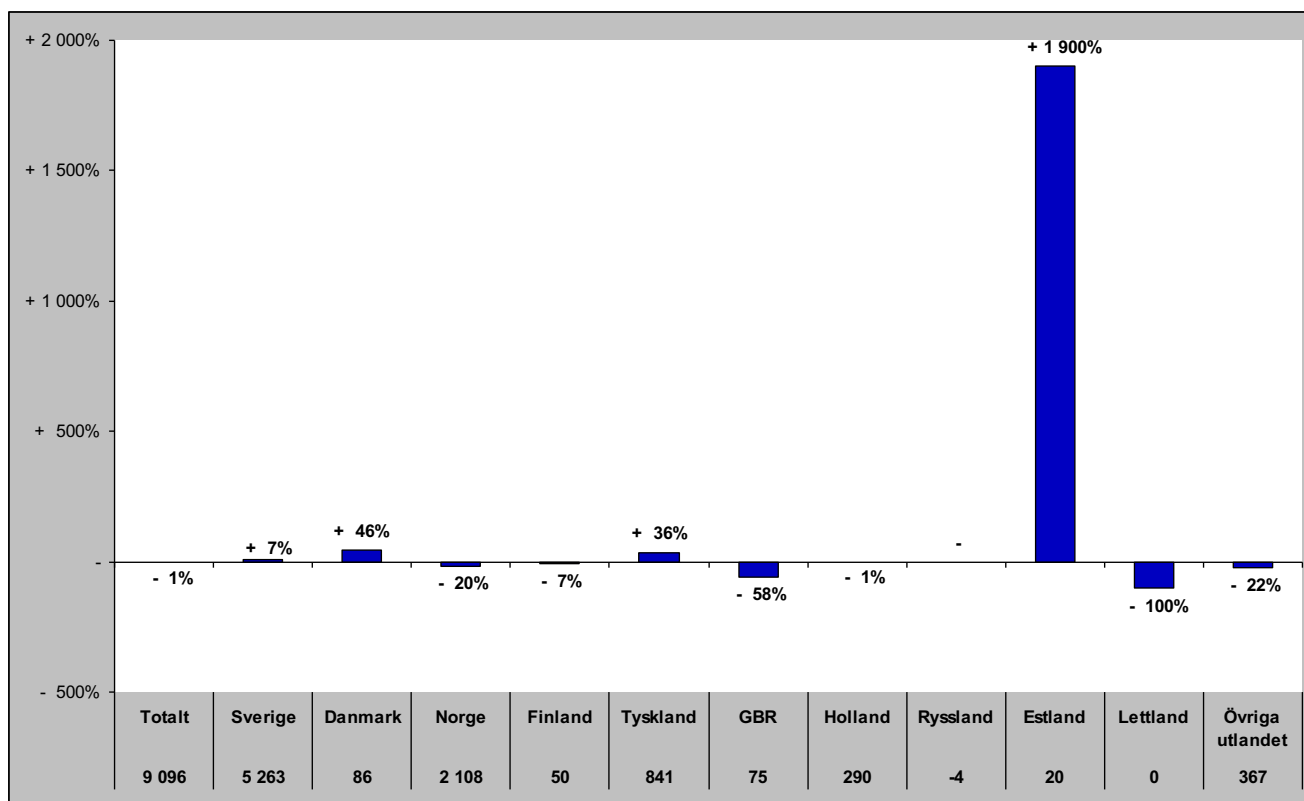

Senaste barmark (maj-okt)

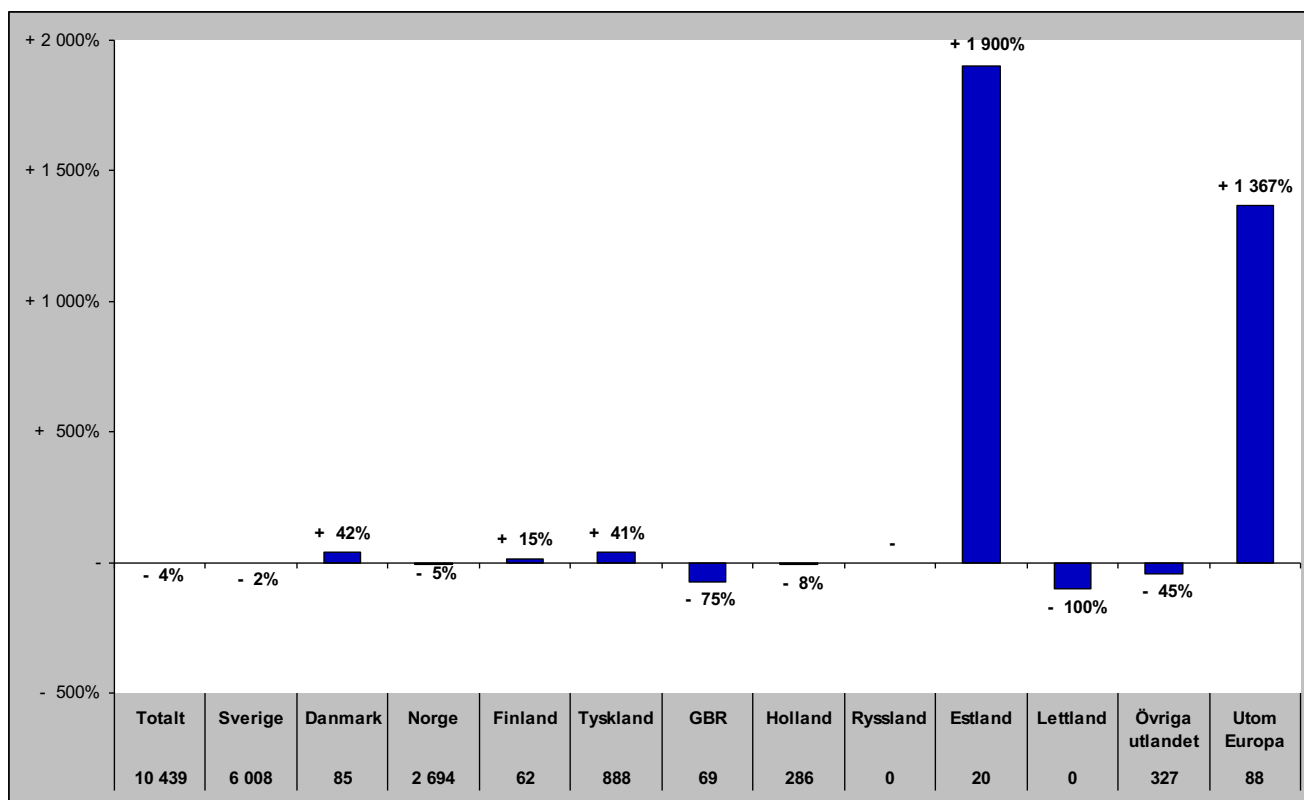

Gästnätter i Bräcke Kommun (HSVCsol) marknader

Senaste helåret

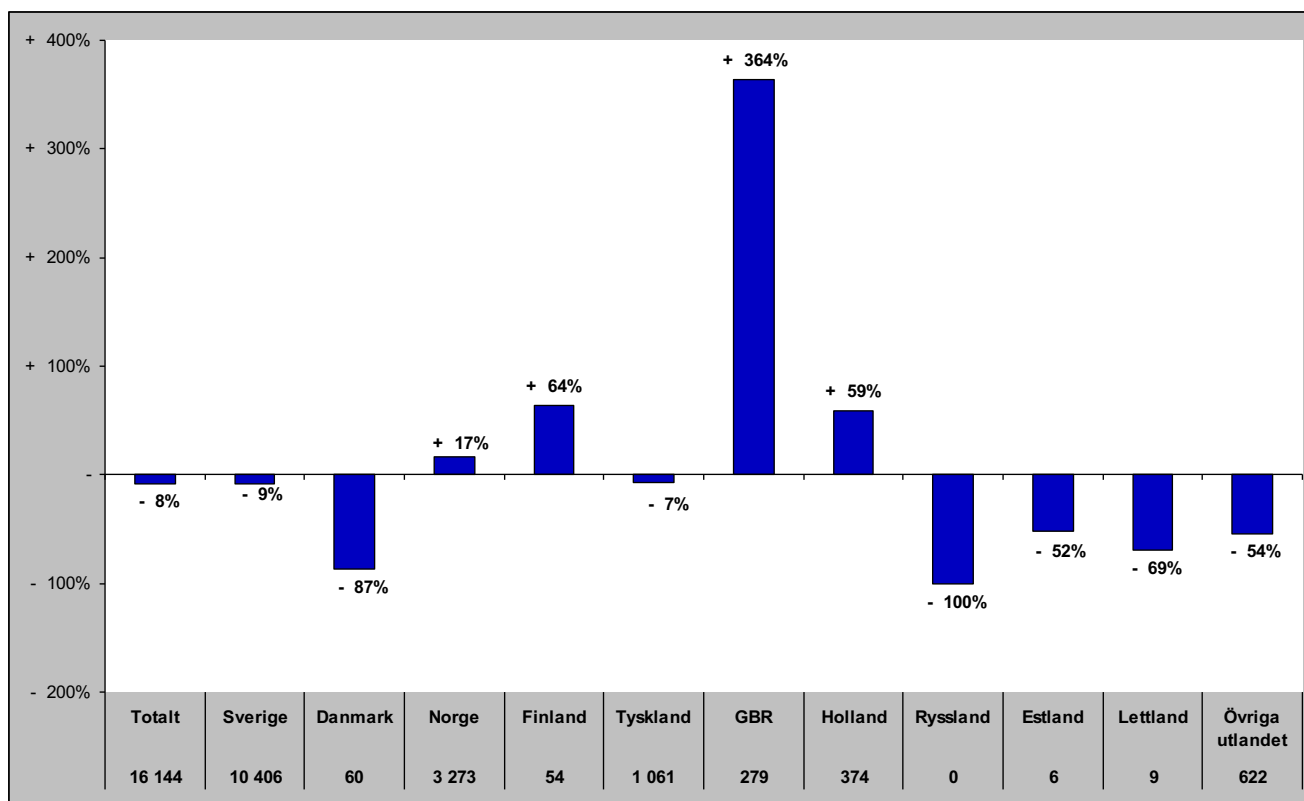

Gästnätter i Ragunda kommun (HSVC)

Förändring gästnätter

Totalt antal gästnätter 28 666

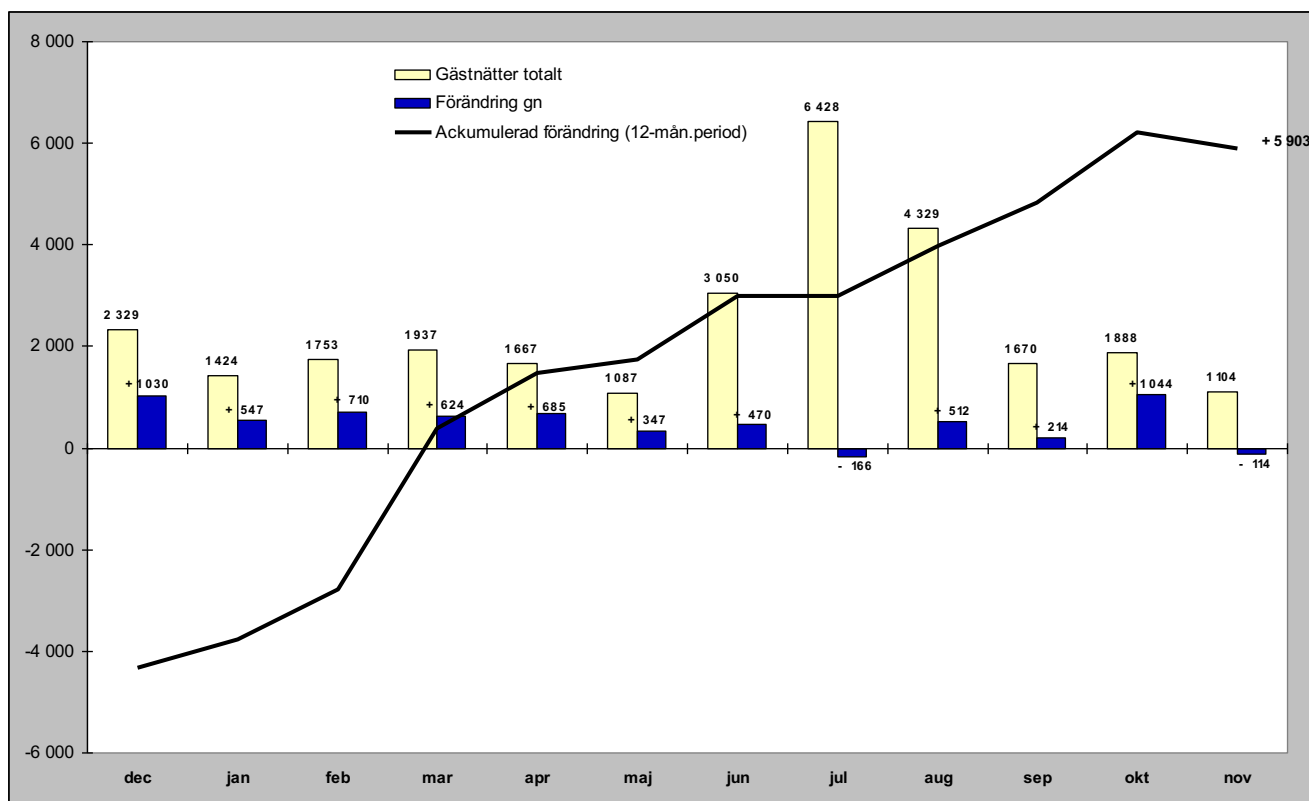

Relativ förändring

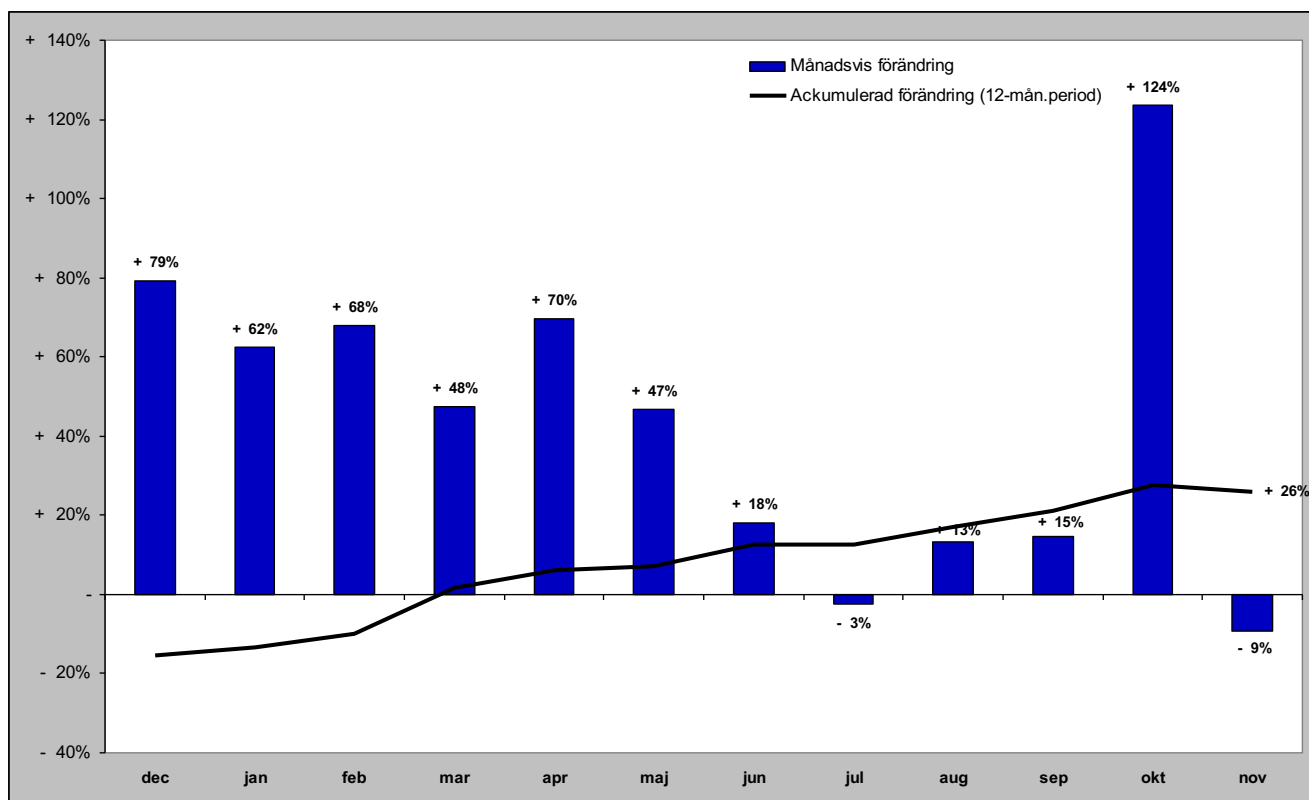

Gästnätter i Ragunda kommun (HSVC) marknader

Senaste månaden

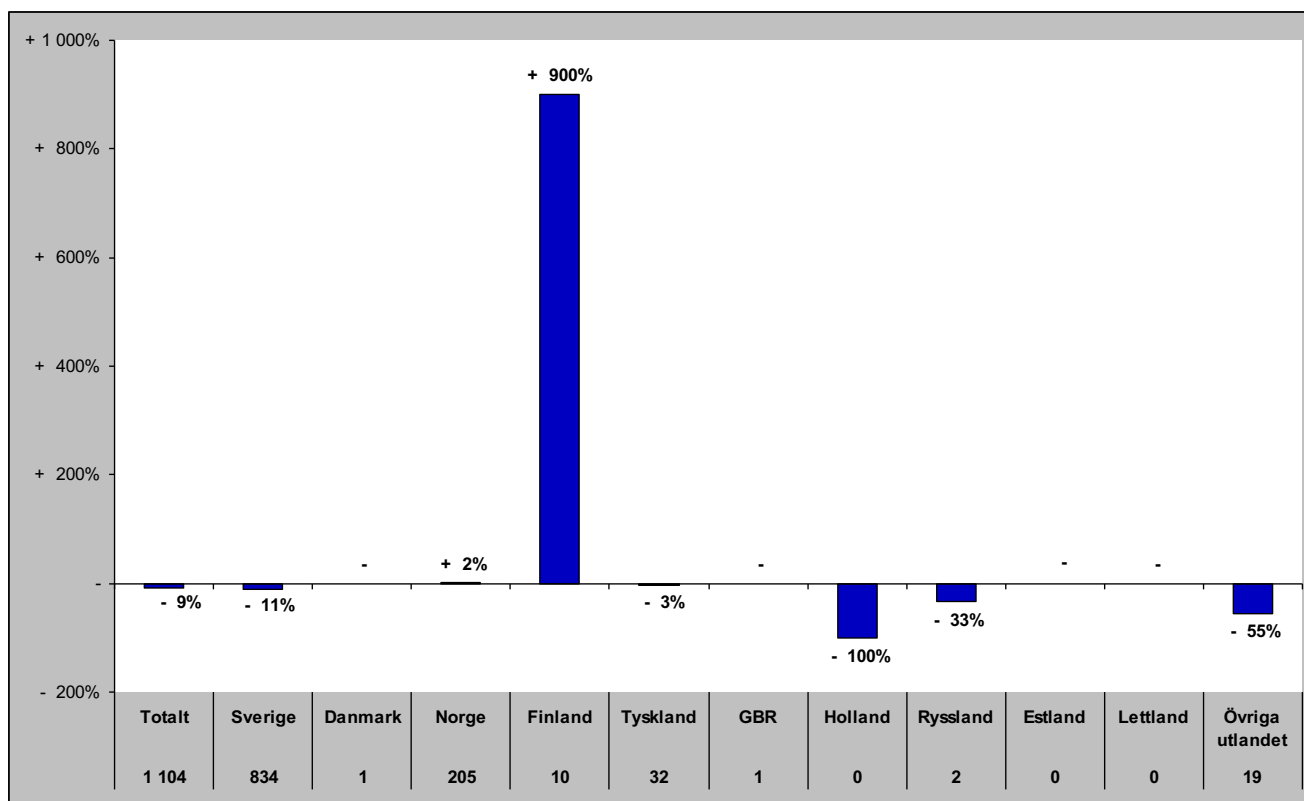

Senaste vintern (nov-apr)

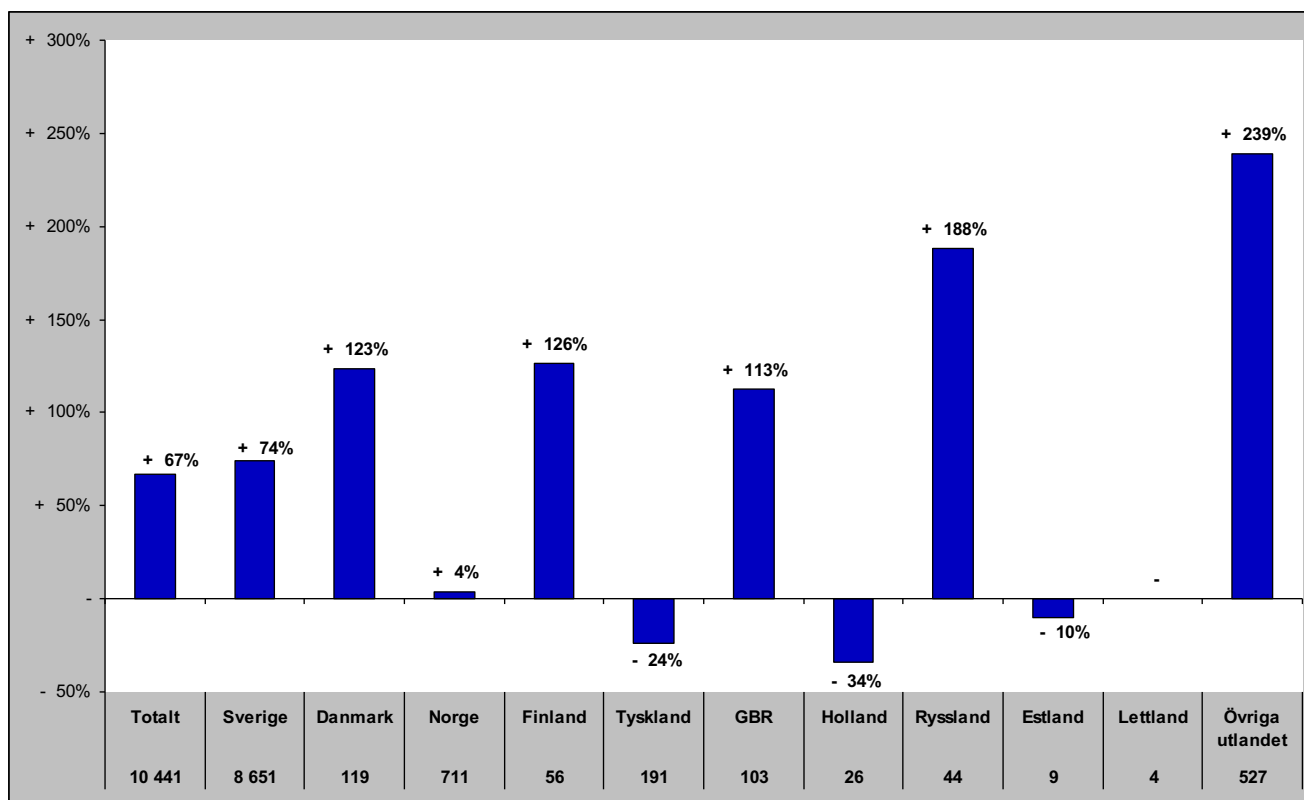

Gästnätter i Ragunda kommun (HSVC) marknader

Senaste sommaren (jun-sep)

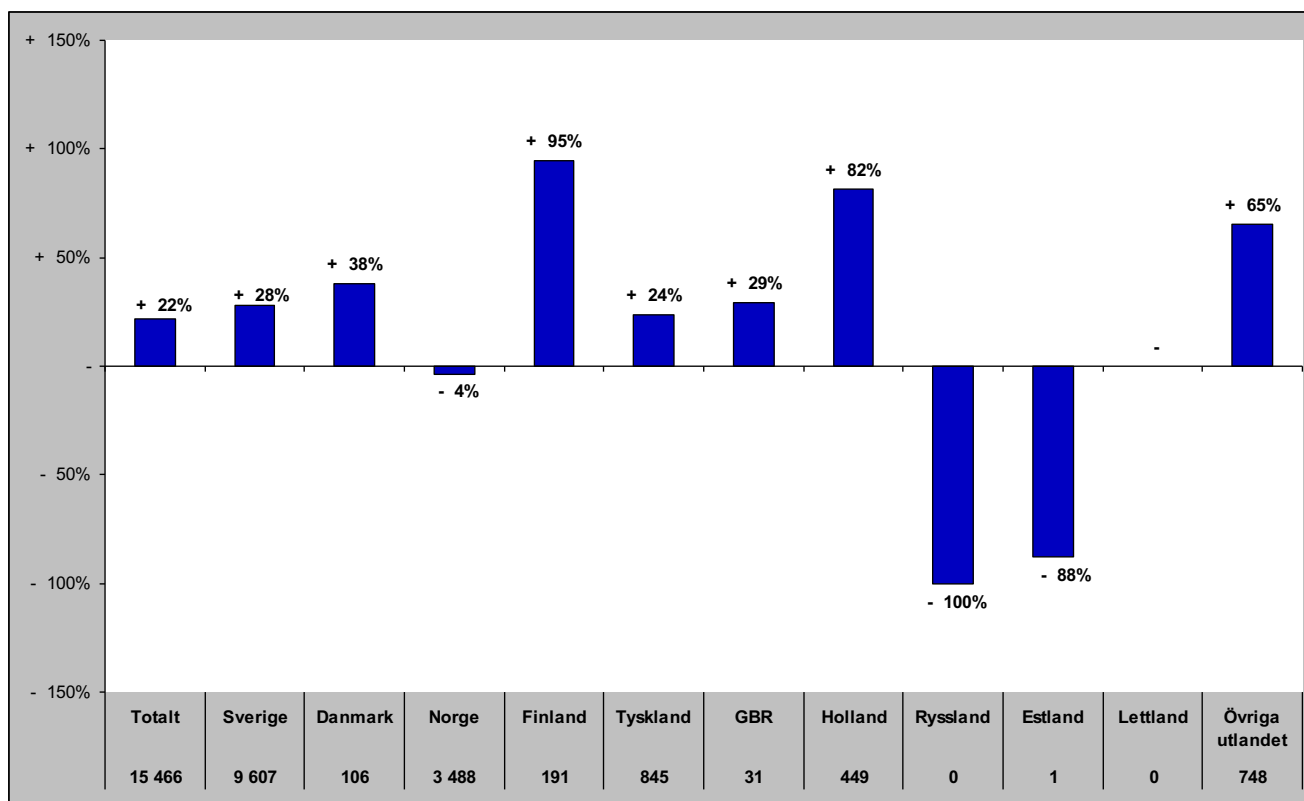

Senaste barmark (maj-okt)

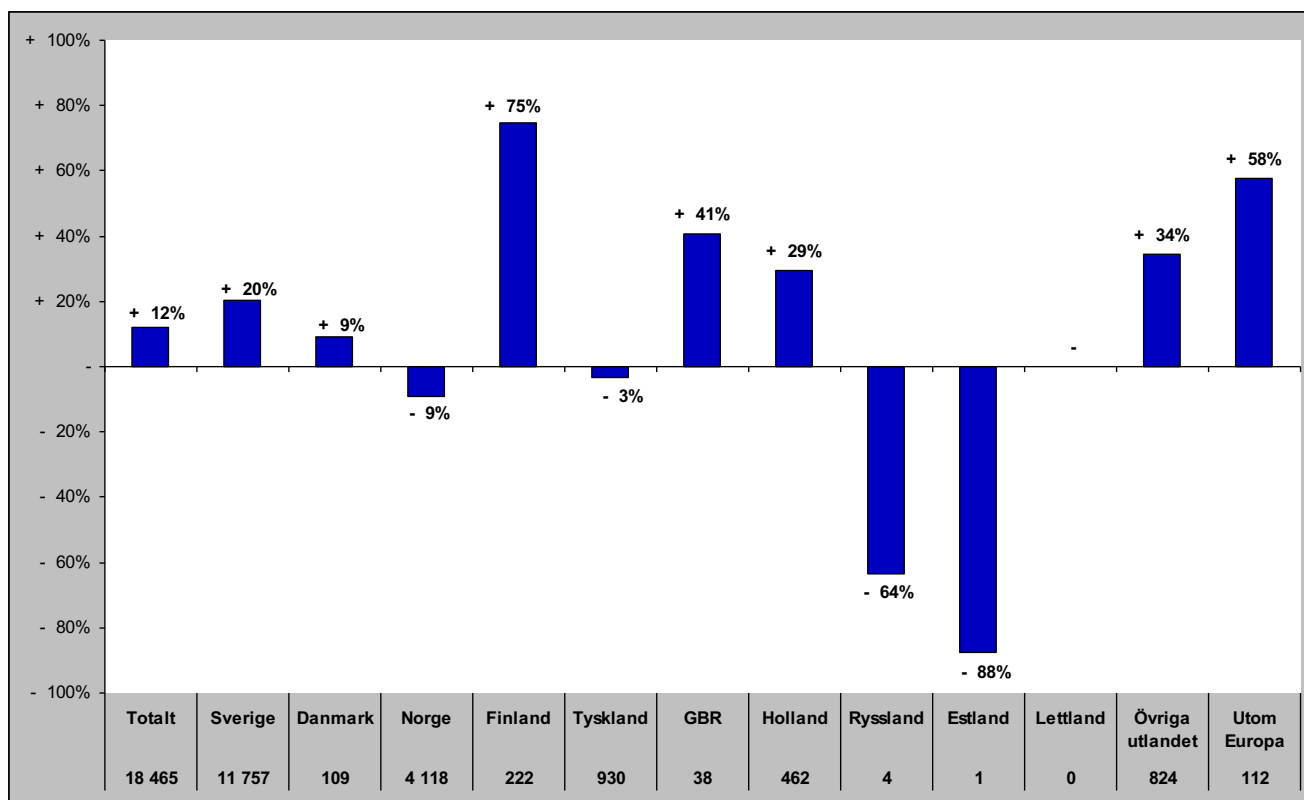

Gästnätter i Ragunda Kommun (HSVCsol) marknader

Senaste helåret

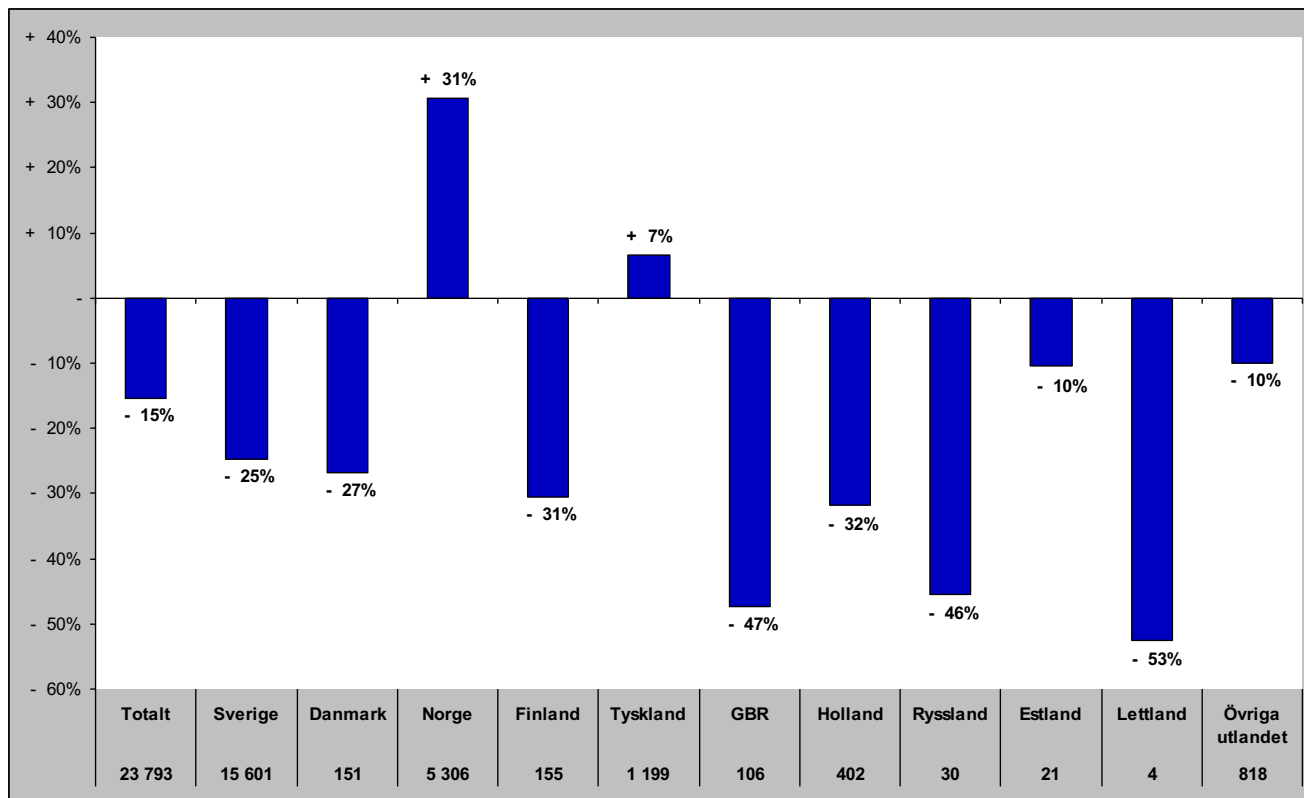

Gästnätter i Strömsunds Kommun (HSVC)

Förändring gästnätter

Totalt antal gästnätter 93 981

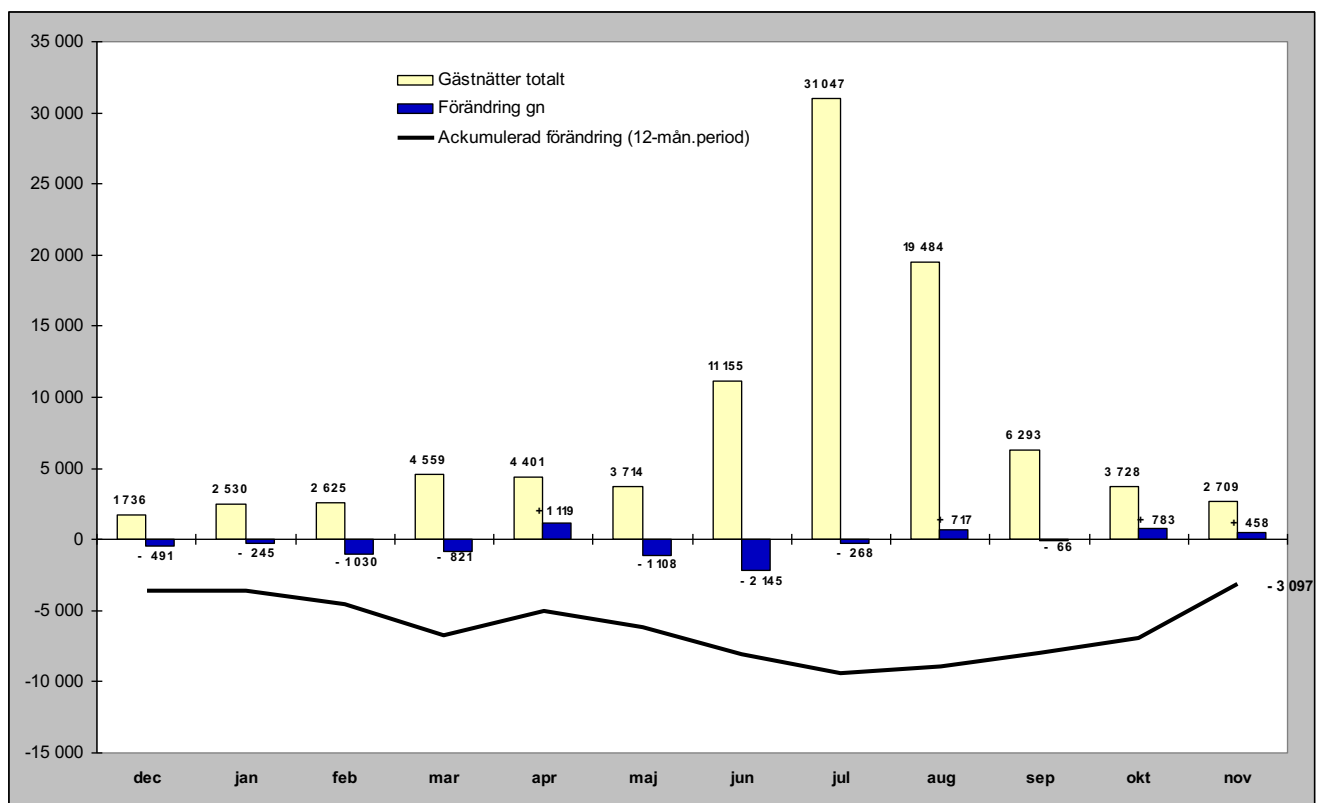

Relativ förändring

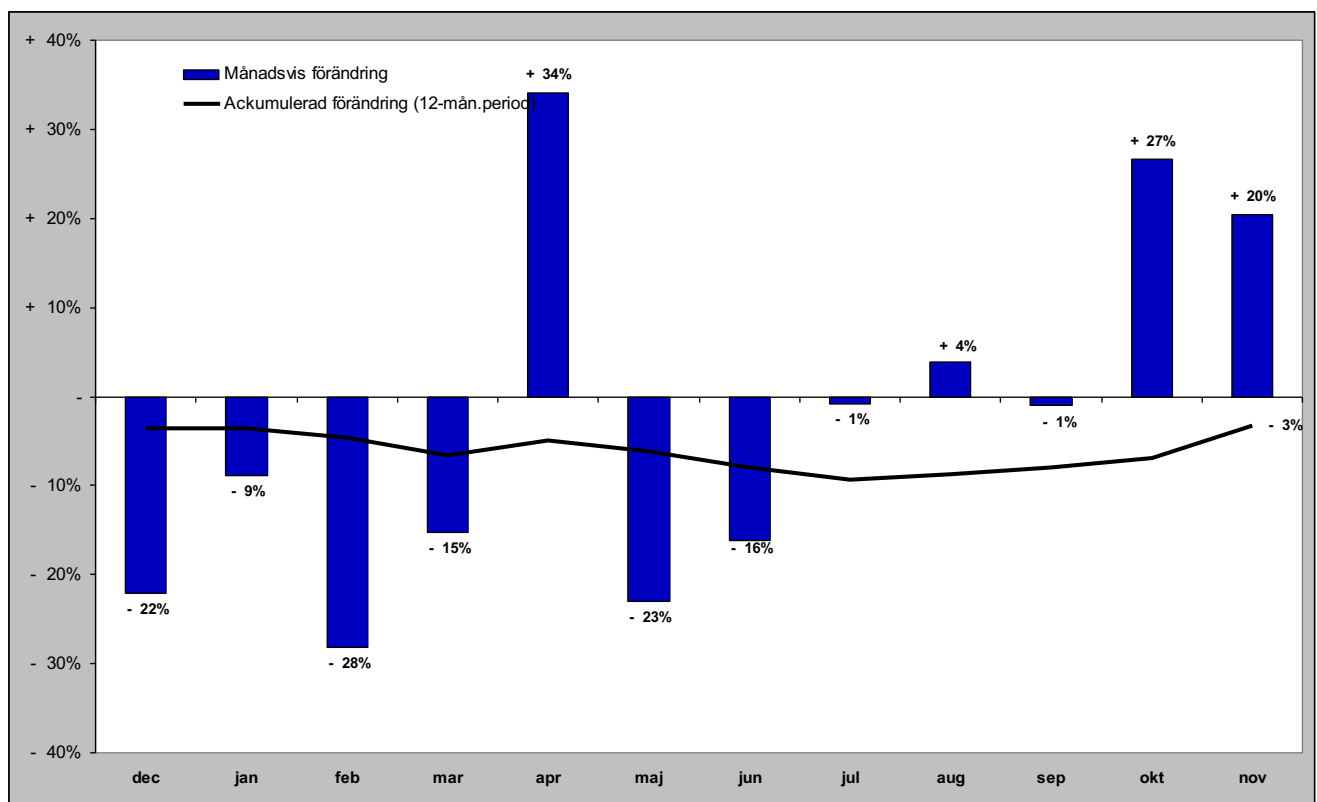

Gästnätter i Strömsunds kommun (HSVC) marknader

Senaste månaden

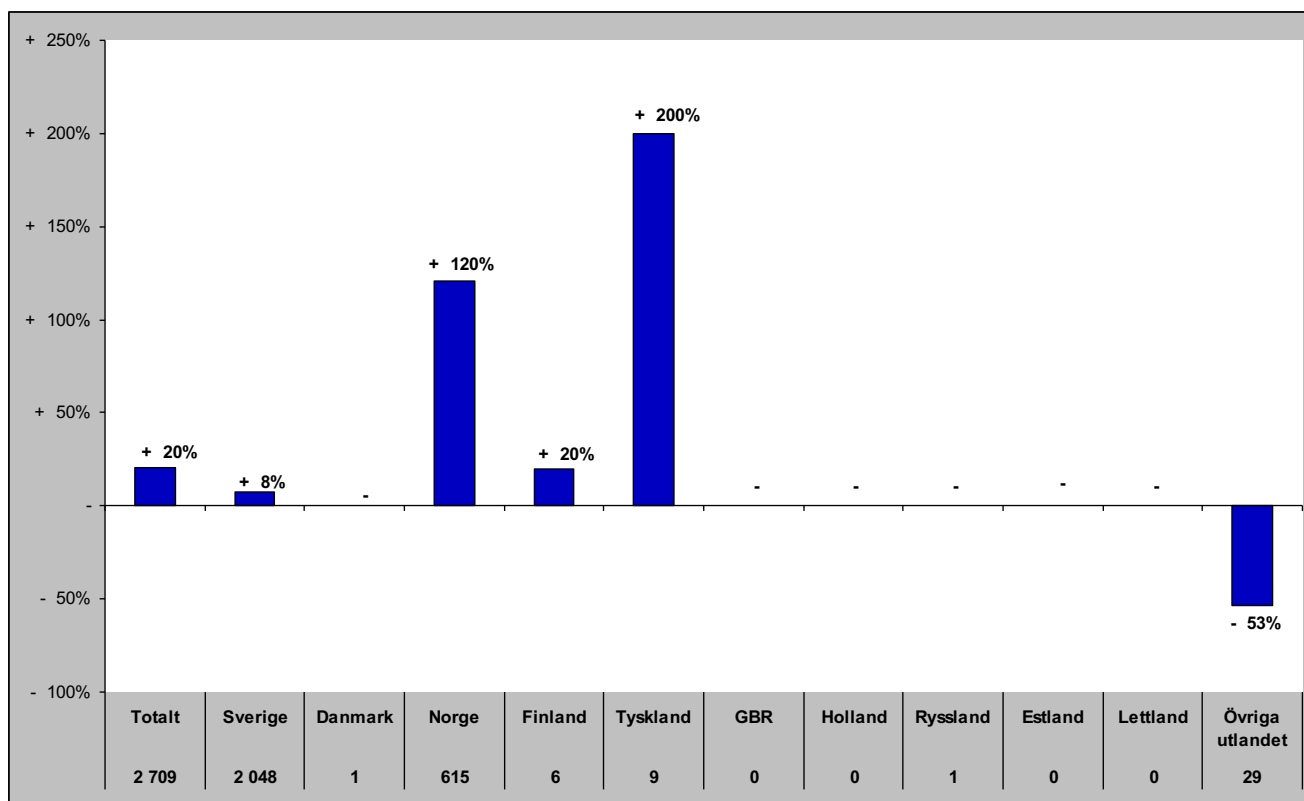

Senaste vintern (nov-apr)

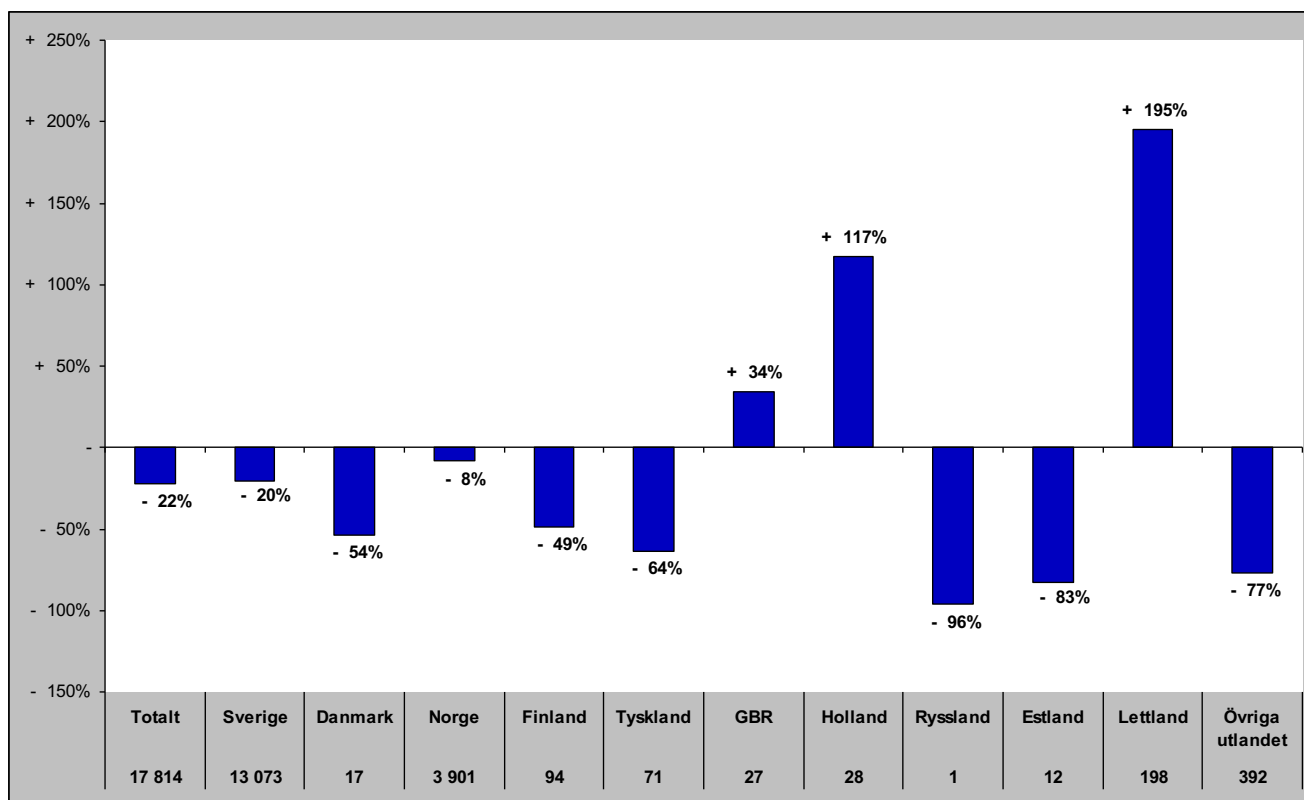

Gästnätter i Strömsunds kommun (HSVC) marknader

Senaste sommaren (jun-sep)

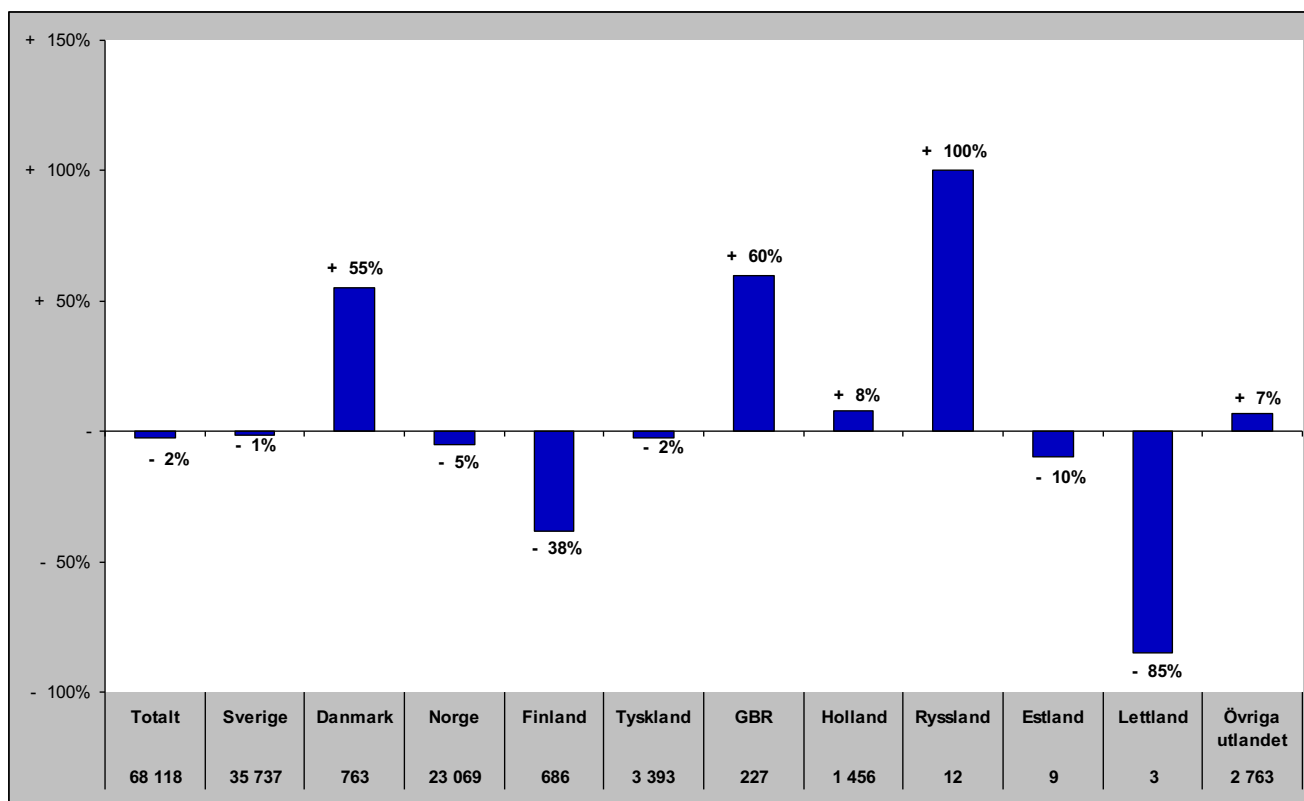

Senaste barmark (maj-okt)

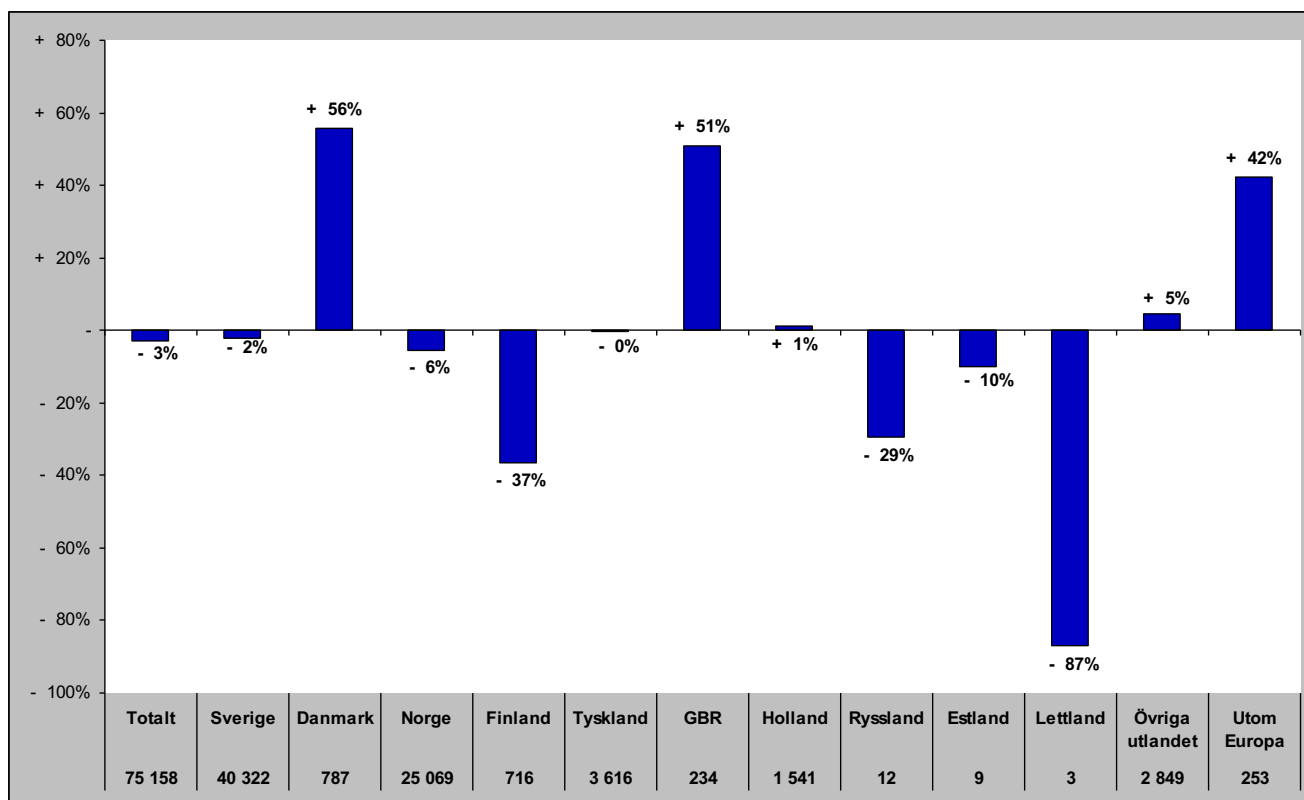

Gästnätter i Strömsunds Kommun (HSVCsol) marknader

Senaste helåret

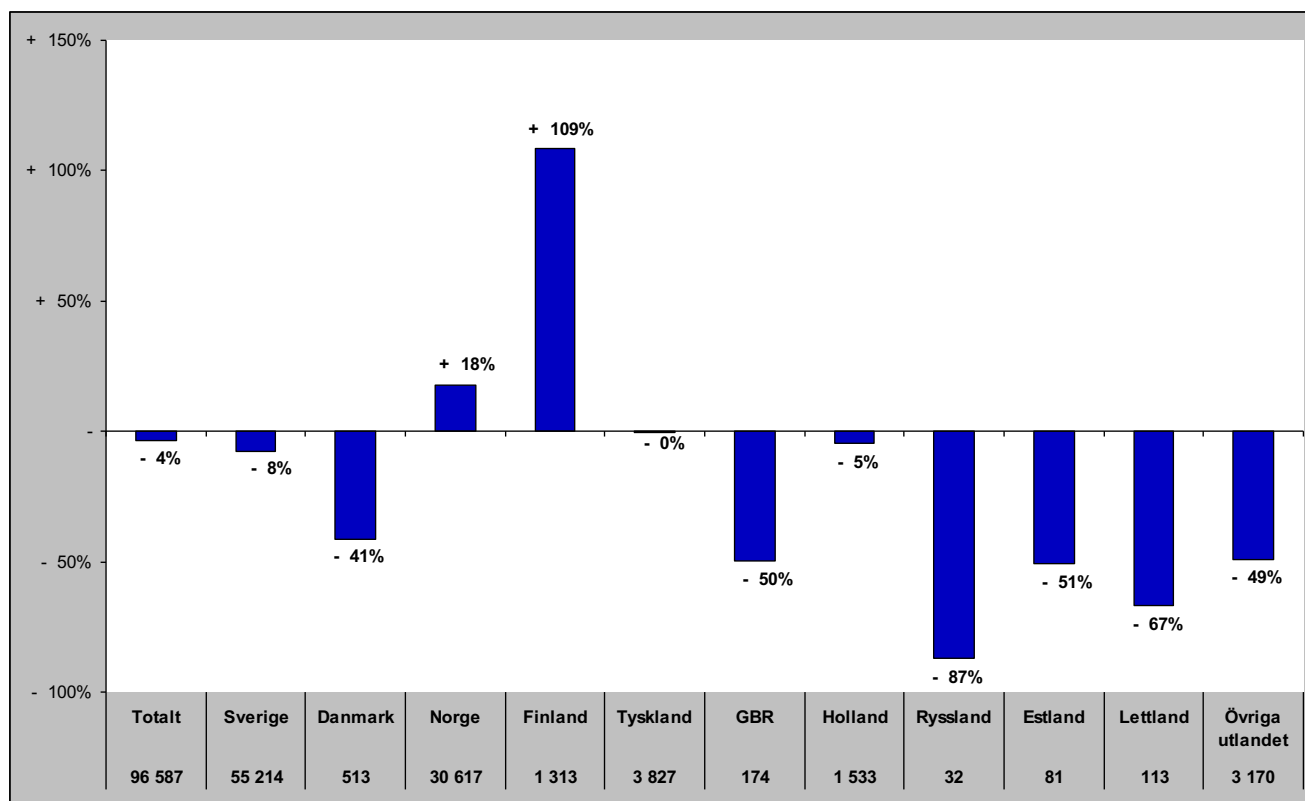

GÄSTNÄTTER FÖRDELAT PER DESTINATION

Gästnätter i Bydalsfjällen (HSVC)

Förändring gästnätter

Totalt antal gästnätter 78 984

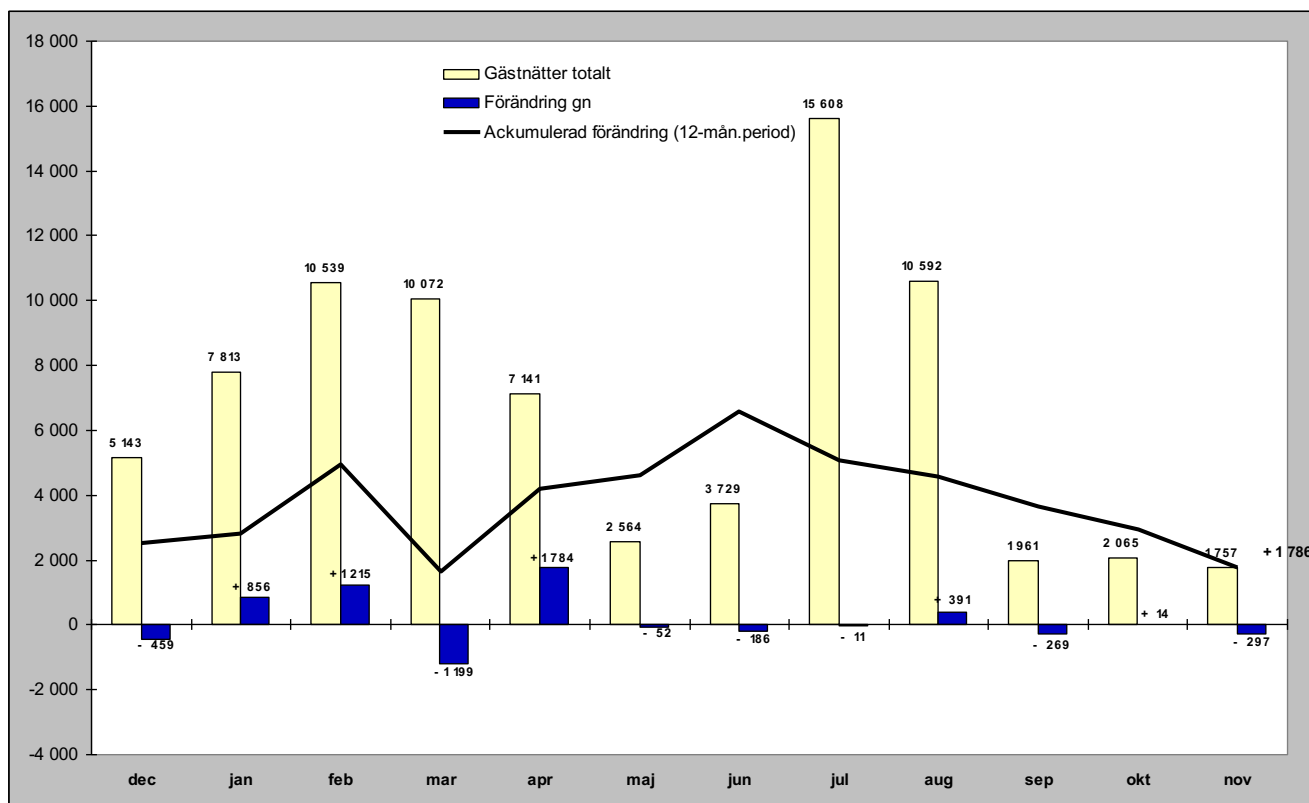

Relativ förändring

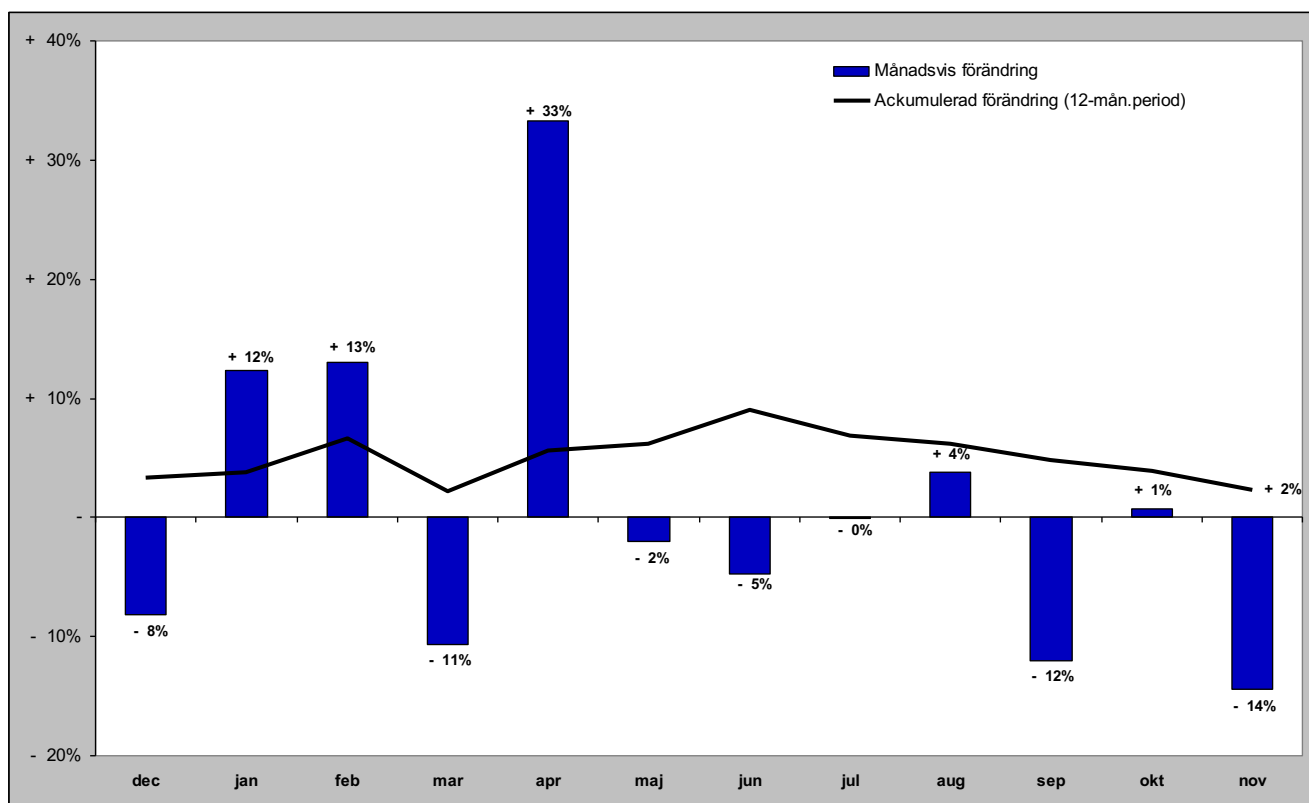

Gästnätter i Bydalsfjällen (HSVC) marknader

Senaste månaden

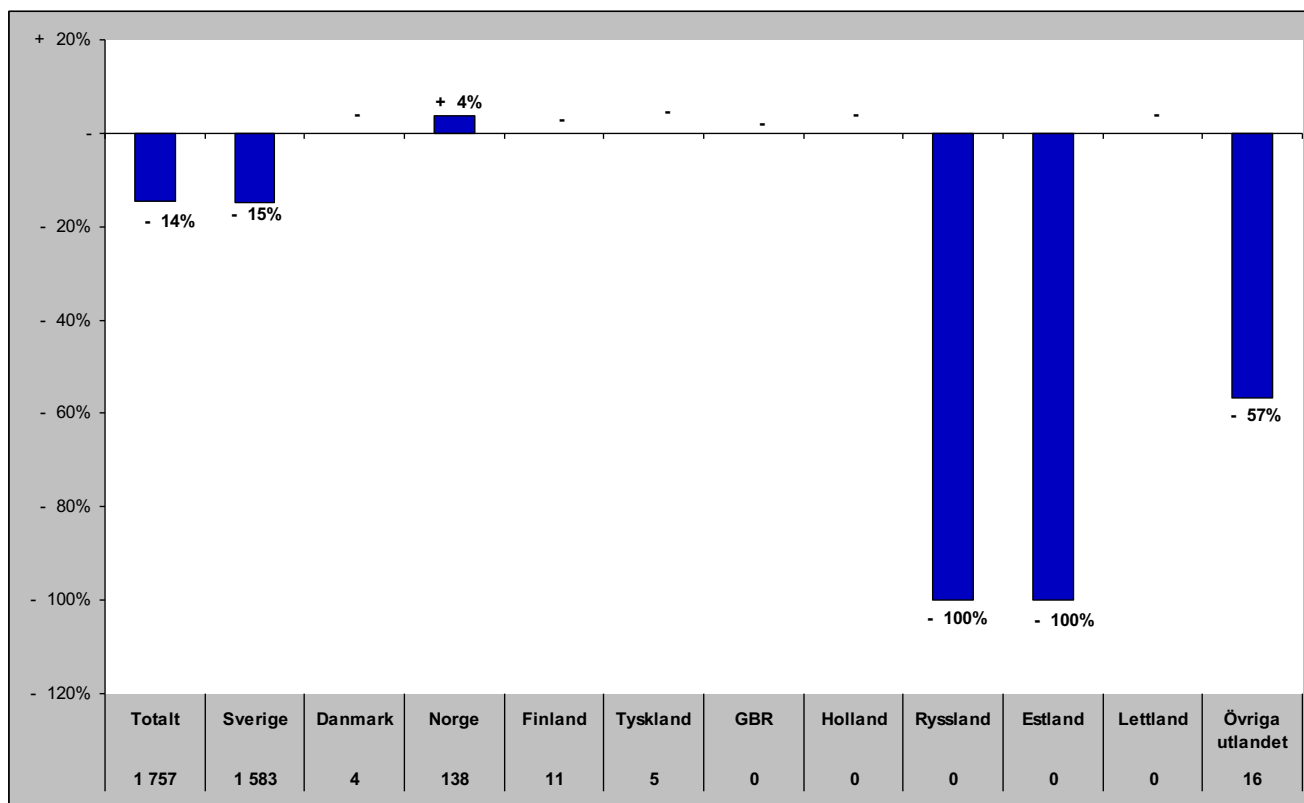

Senaste vintern (nov-apr)

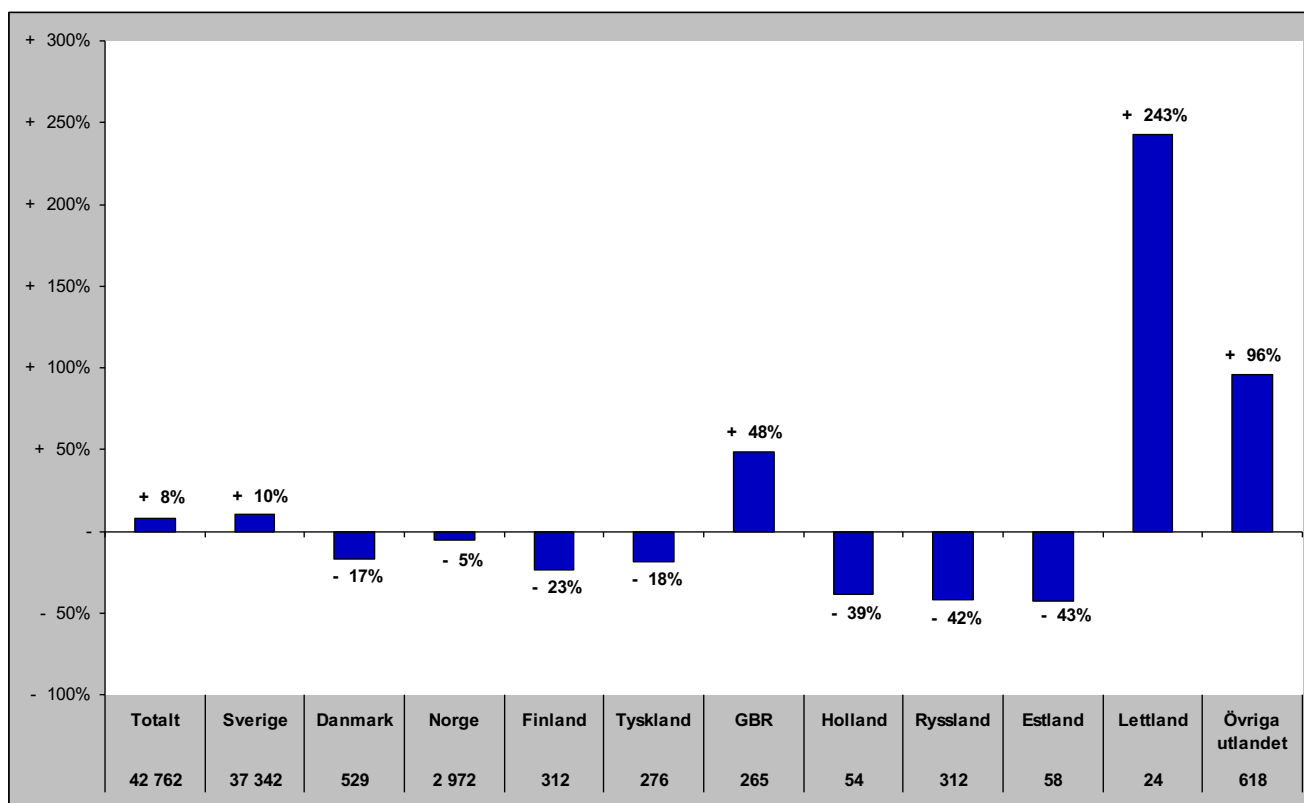

Gästnätter i Bydalsfjällen (HSVC) marknader

Senaste sommaren (jun-sep)

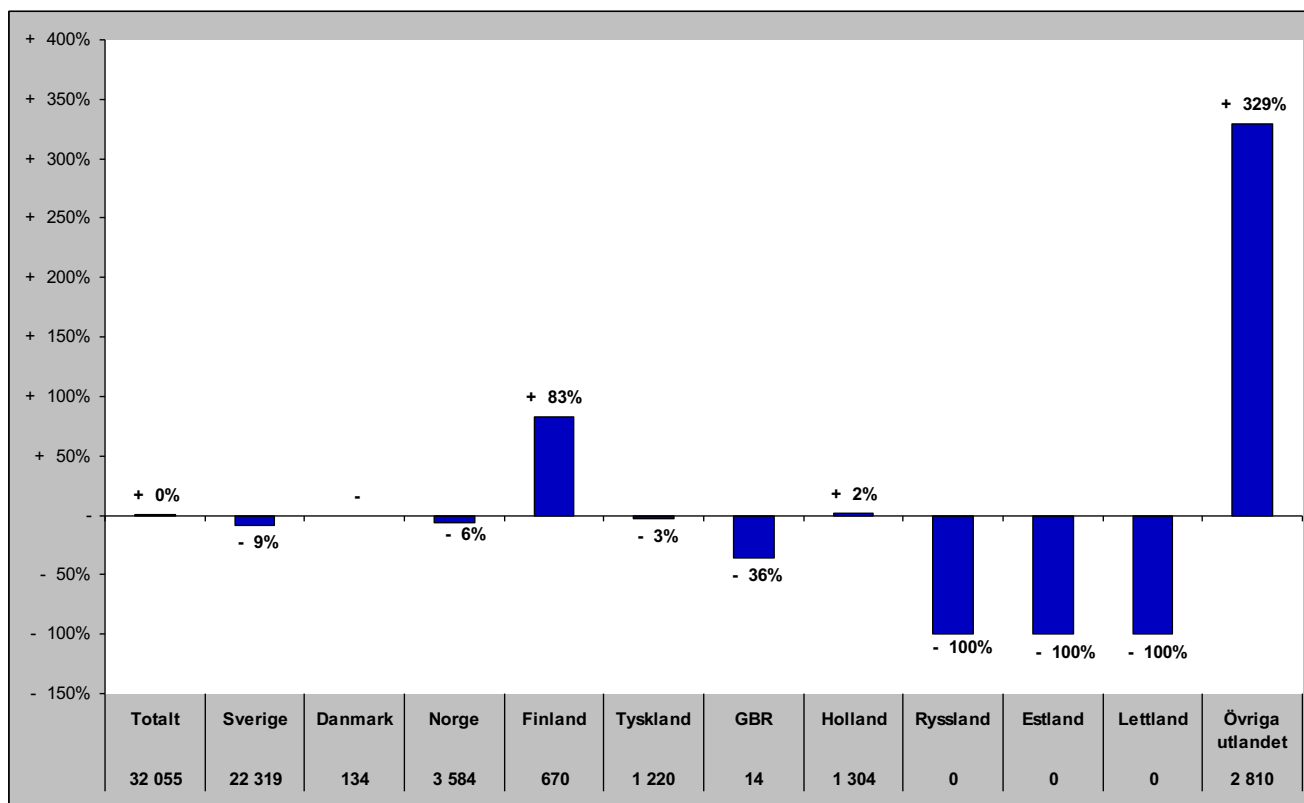

Senaste barmark (maj-okt)

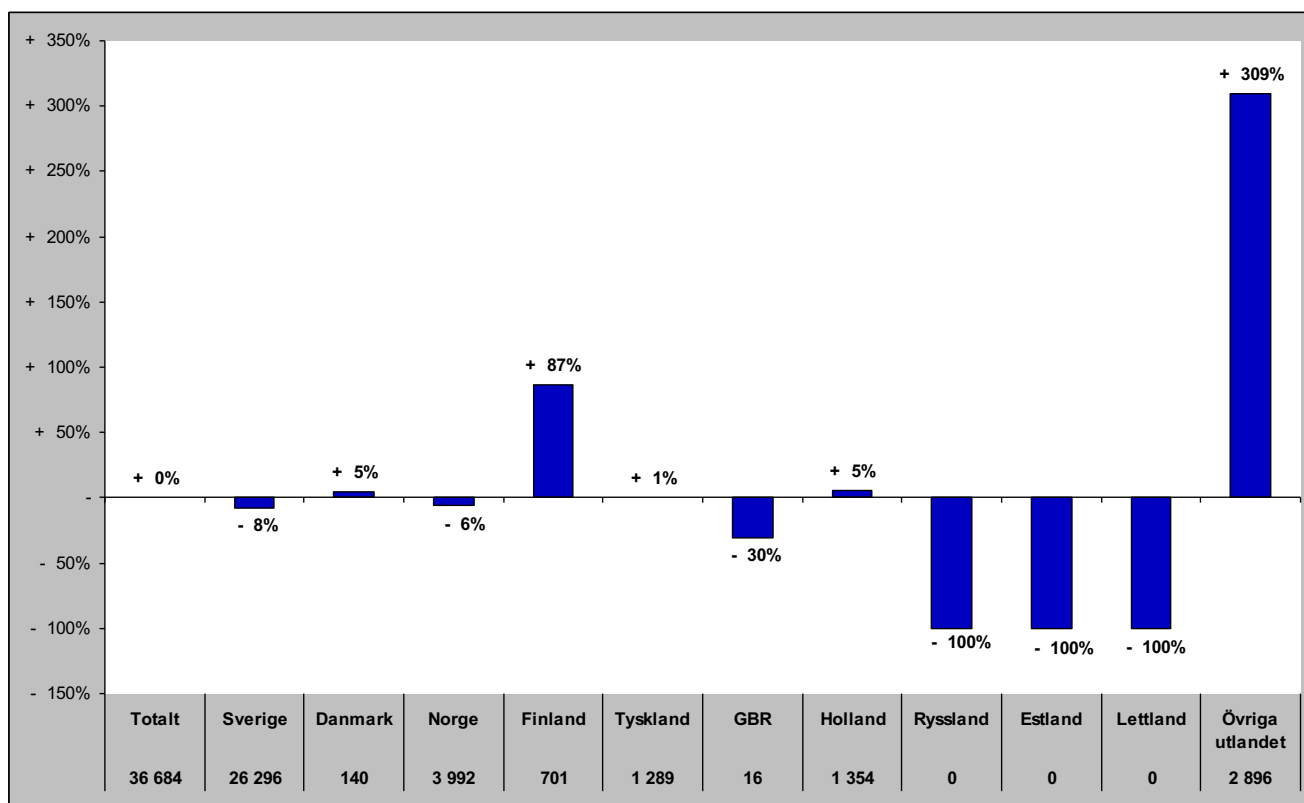

Gästnätter i Bydalsfjällen (HSVCsol) marknader

Senaste helåret

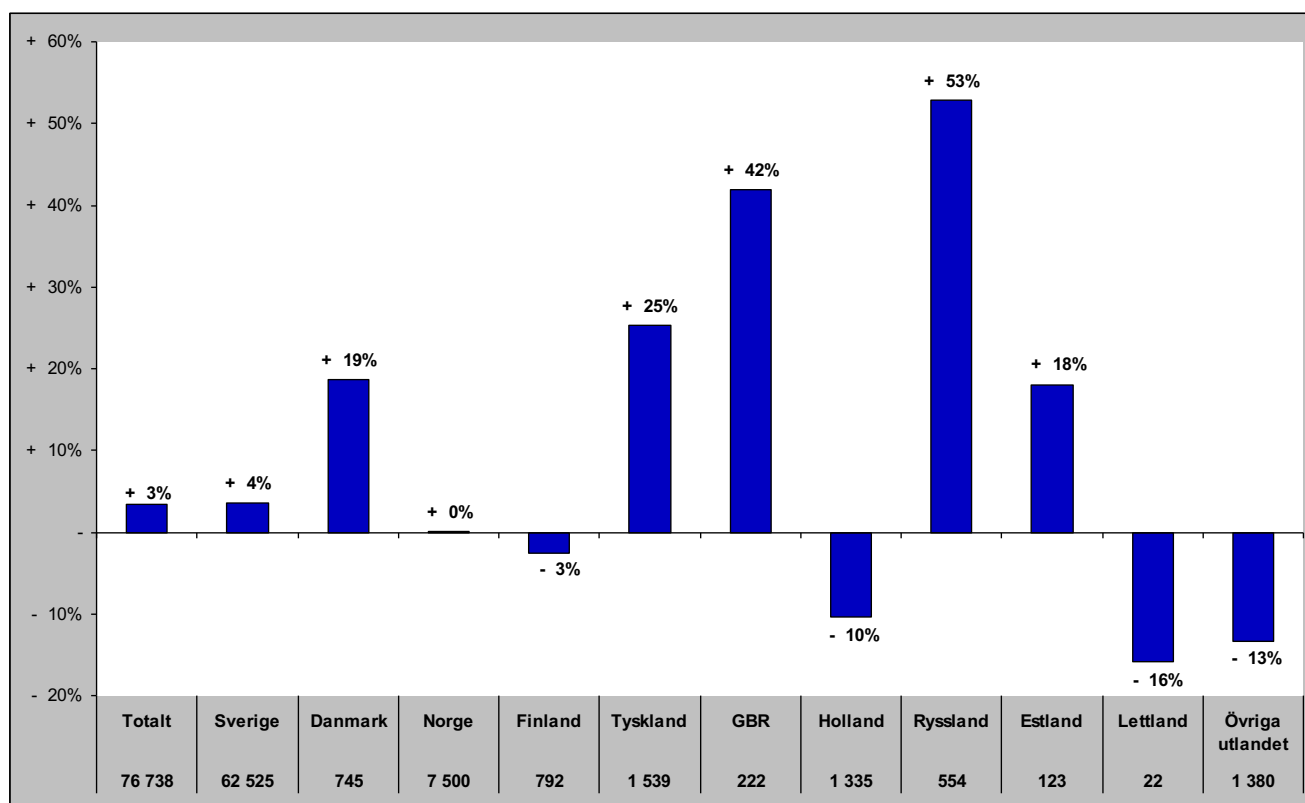

Gästnätter i Funäsfjällen (HSVCsol)

Förändring gästnätter

Totalt antal gästnätter 455 097

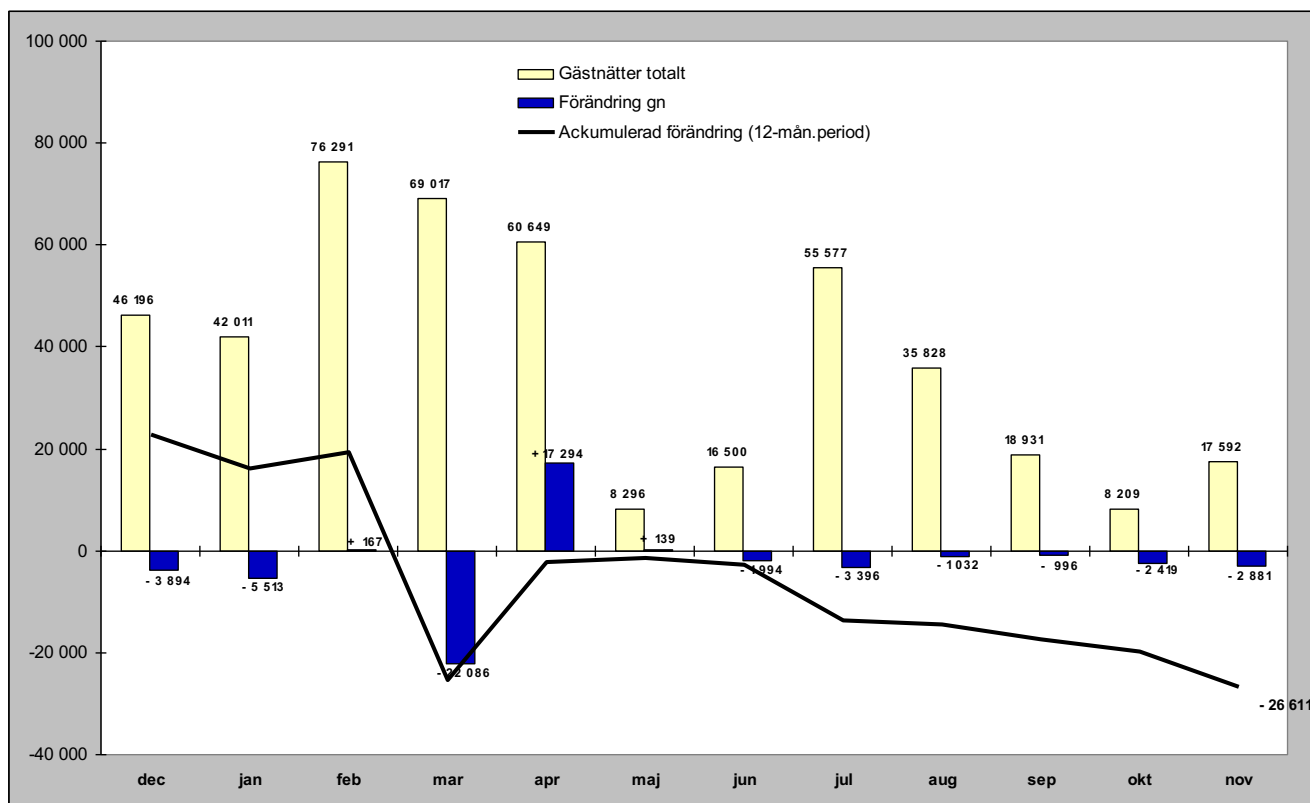

Relativ förändring

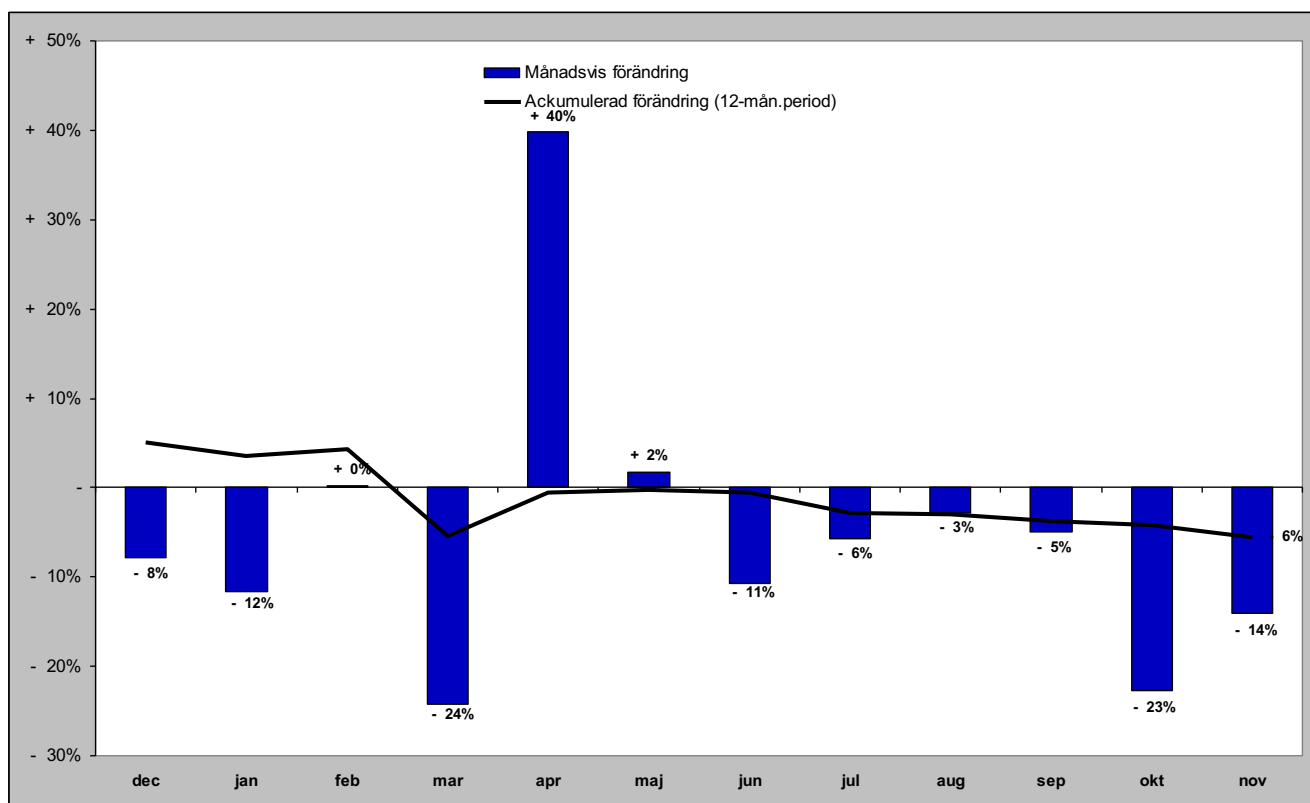

Gästnätter i Funäsfjällen (HSVCsol) marknader

Senaste månaden

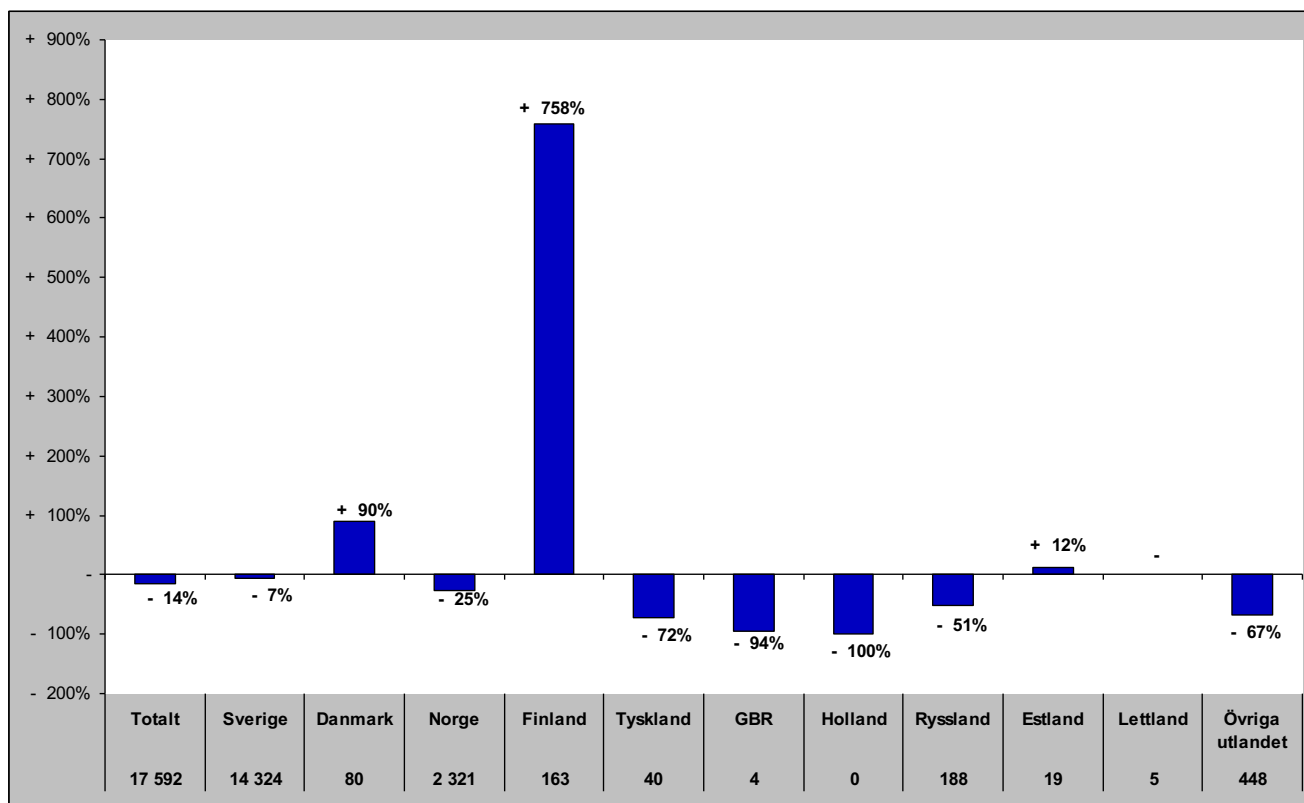

Senaste vintern (nov-apr)

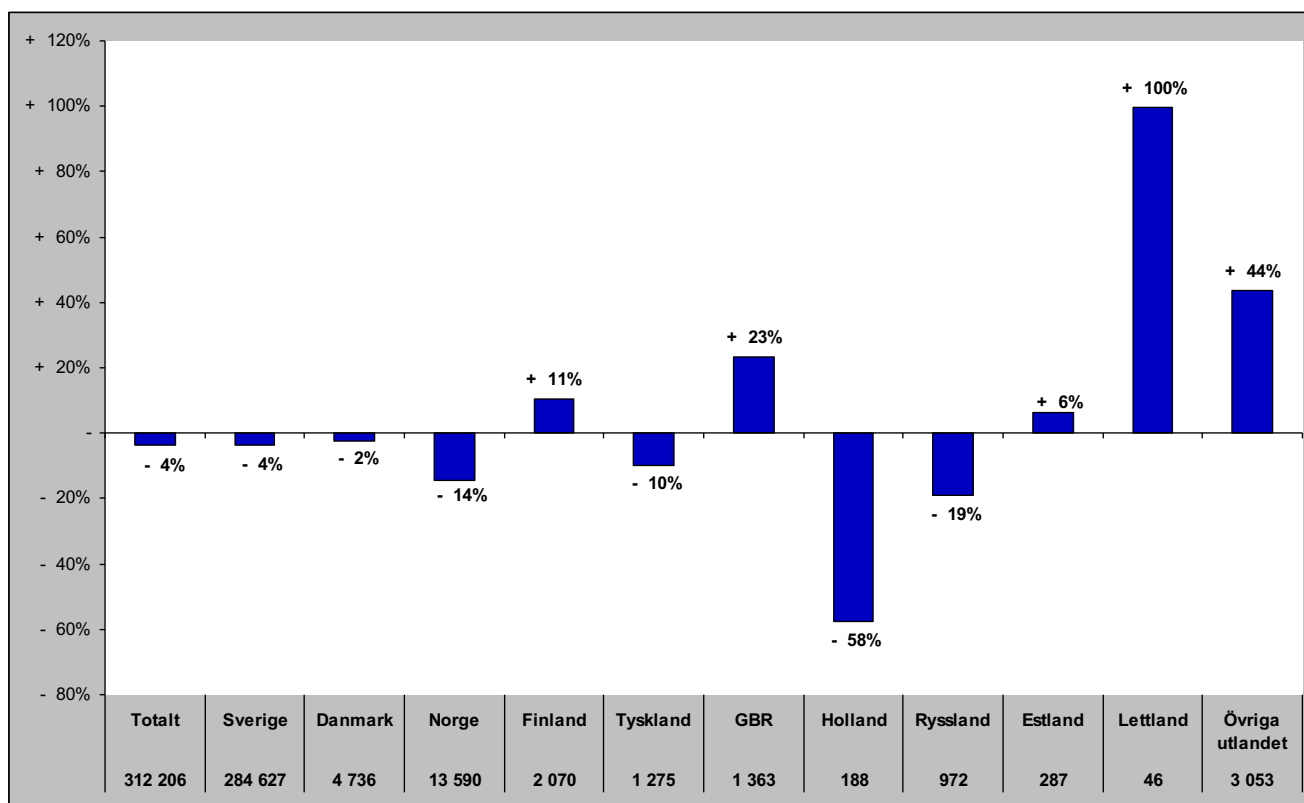

Gästnätter i Funäsfjällen (HSVCsol) marknader

Senaste sommaren (jun-sep)

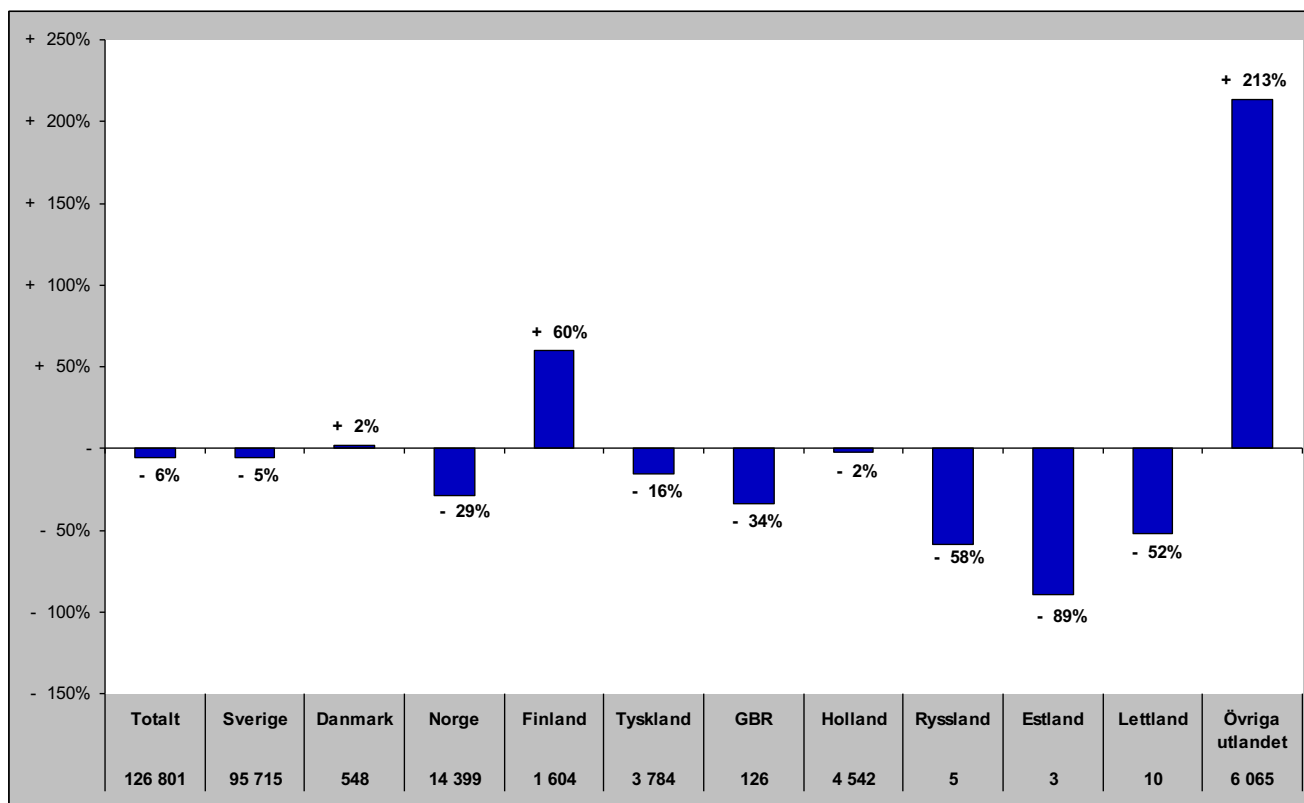

Senaste barmark (maj-okt)

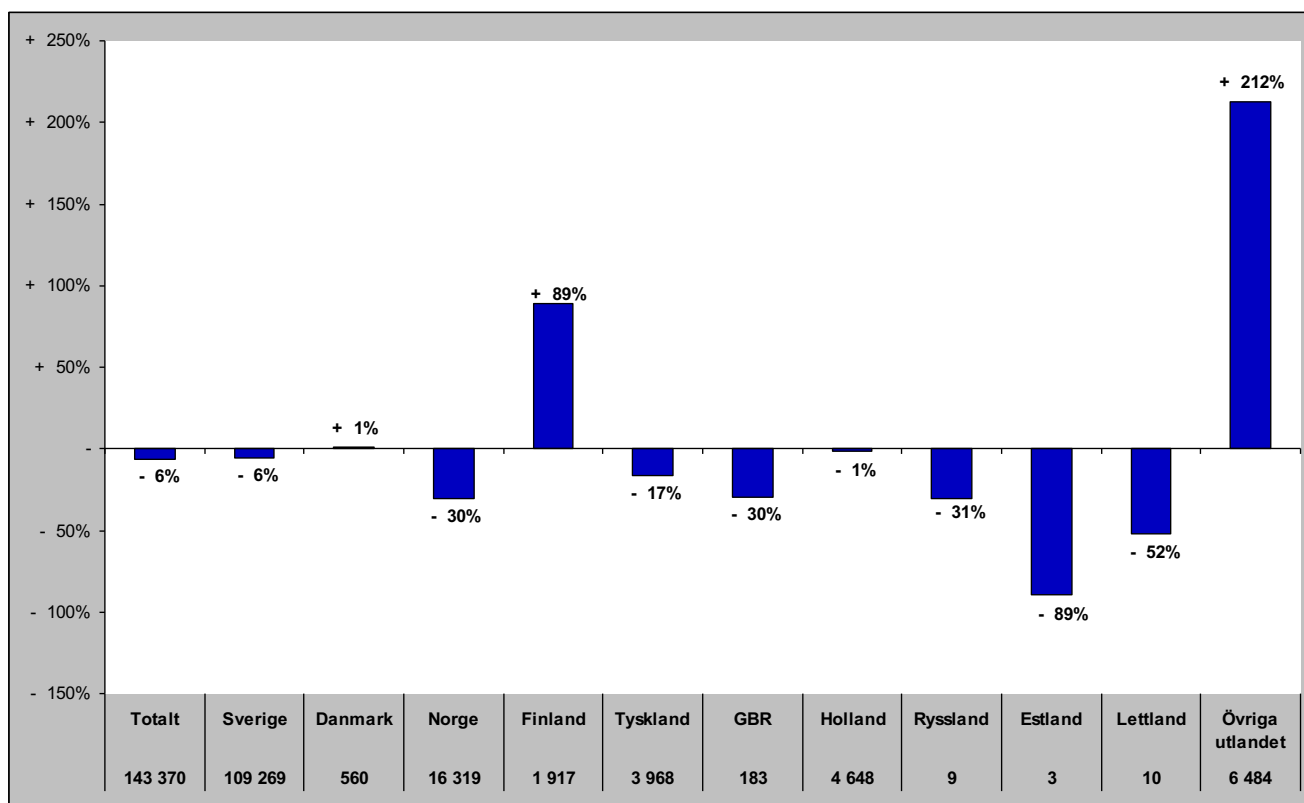

Gästnätter i Funäsfjällen (HSVCsol) marknader

Senaste helåret

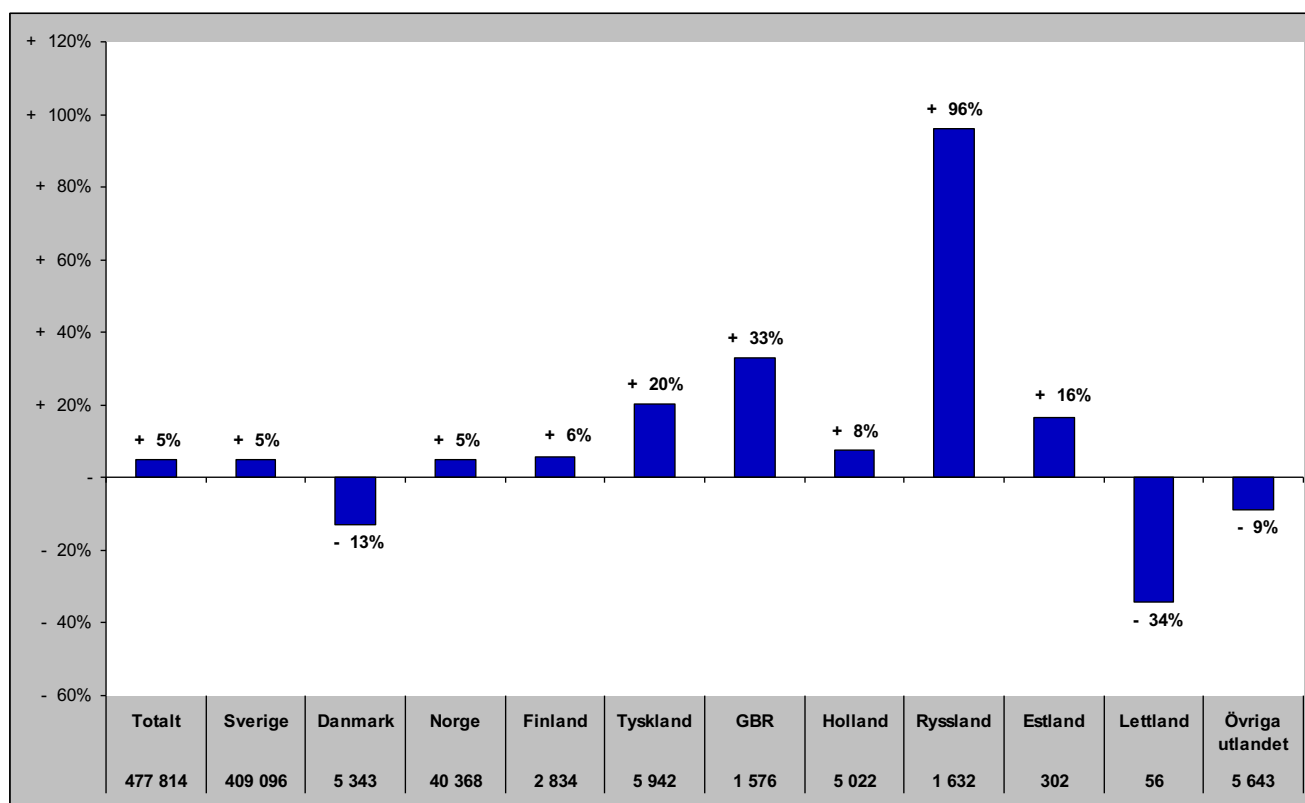

Gästnätter i Lofsdalen (Csol)

Förändring gästnätter

Totalt antal gästnätter 94 388

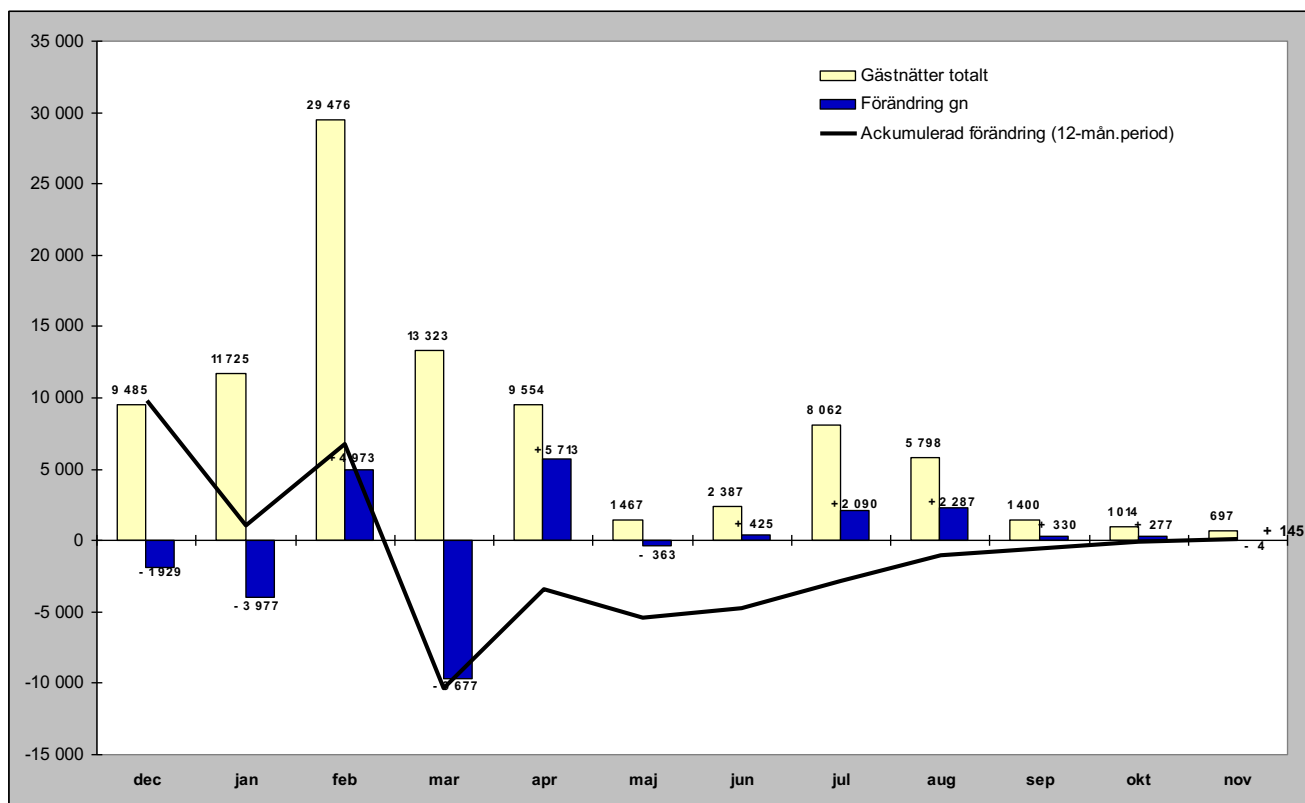

Relativ förändring

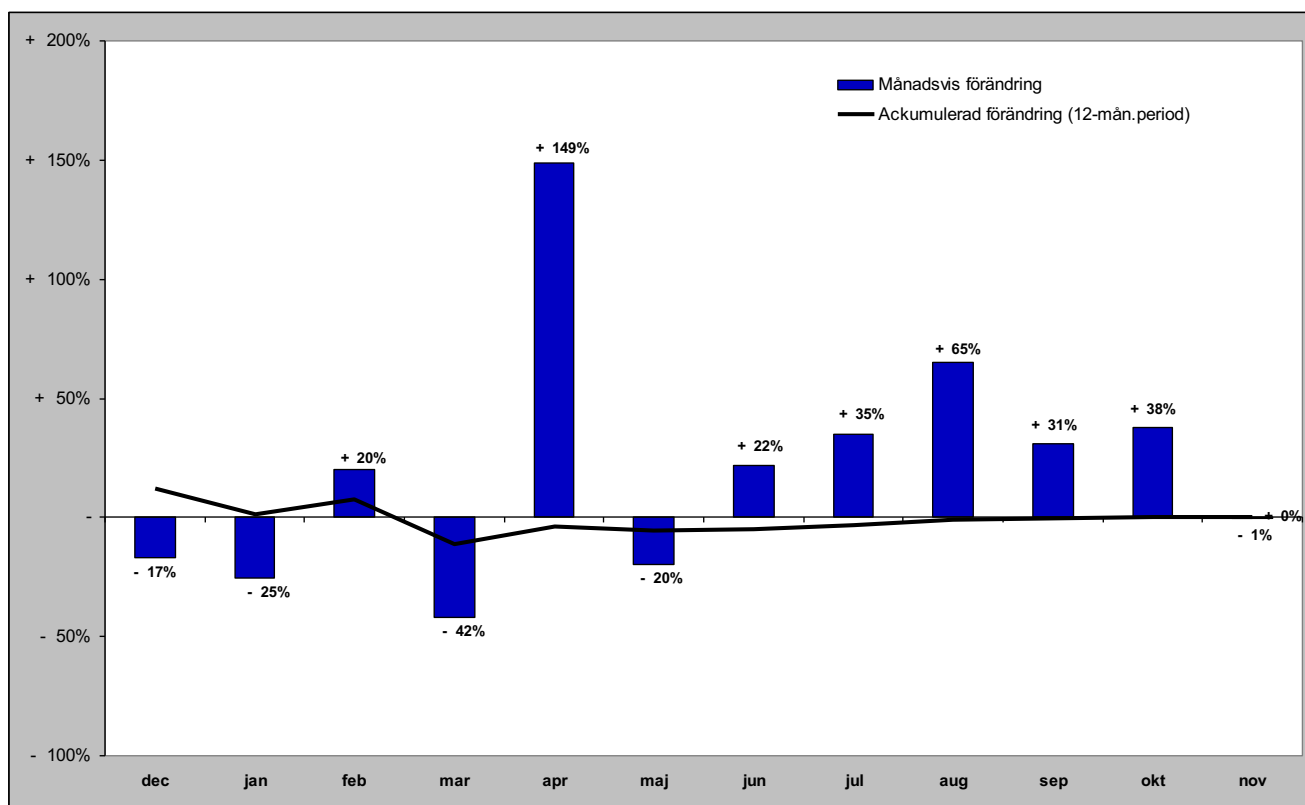

Gästnätter i Lofsdalen (Csol) marknader

Senaste månaden

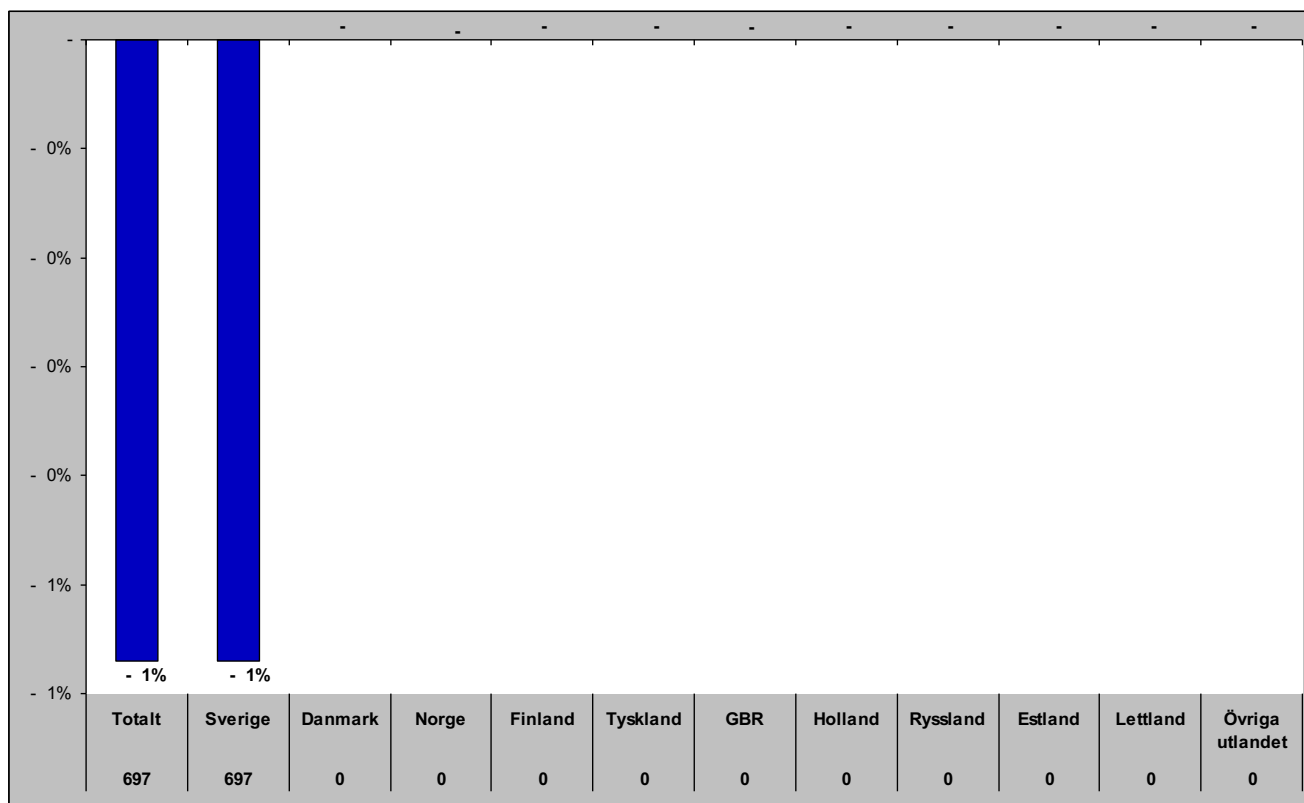

Senaste vintern (nov-apr)

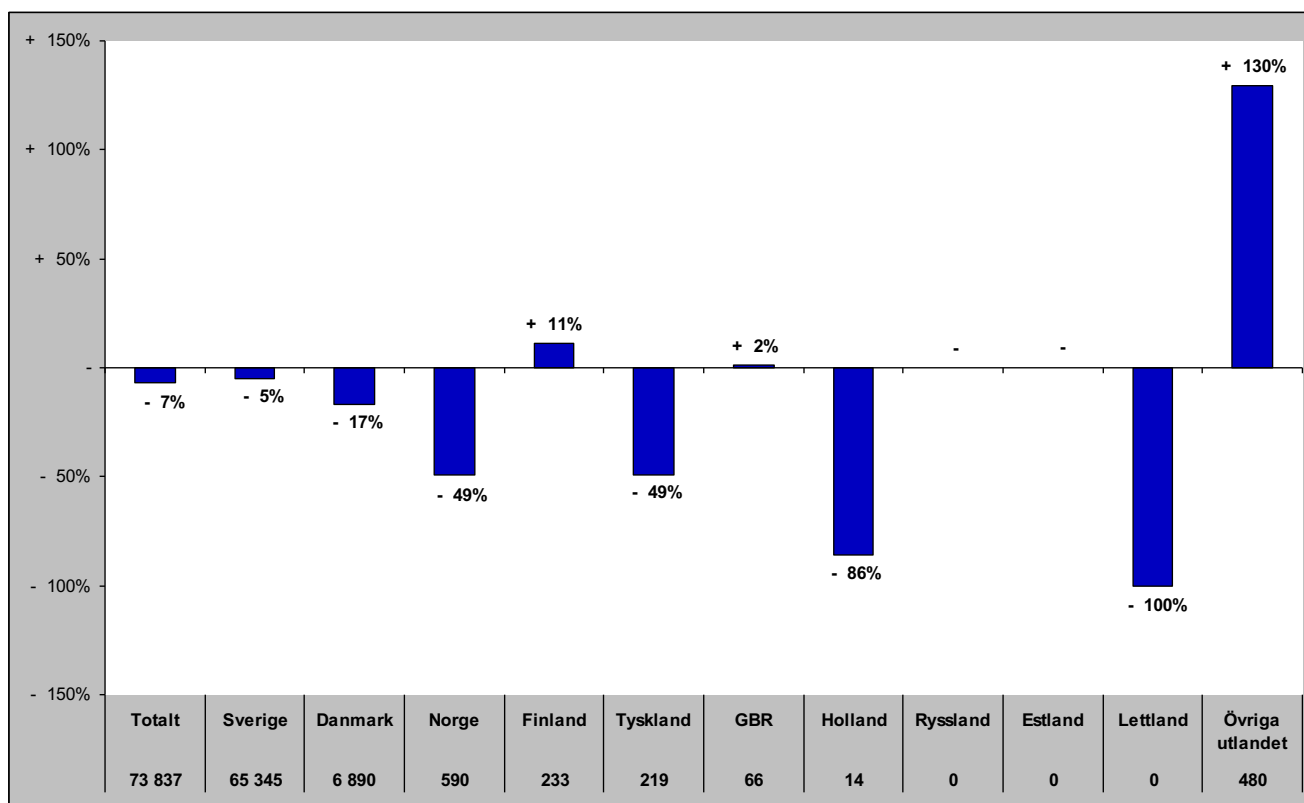

Gästnätter i Lofsdalen (Csol) marknader

Senaste sommaren (jun-sep)

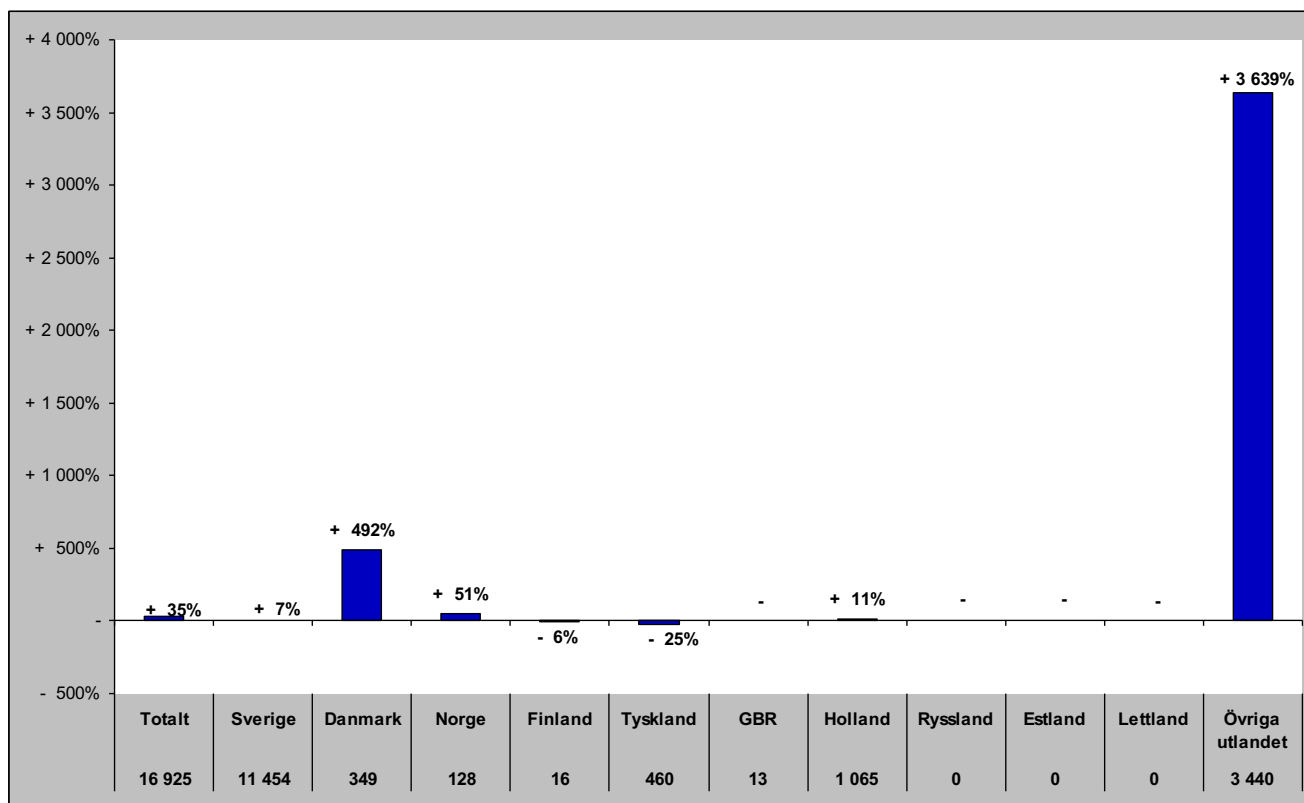

Senaste barmark (maj-okt)

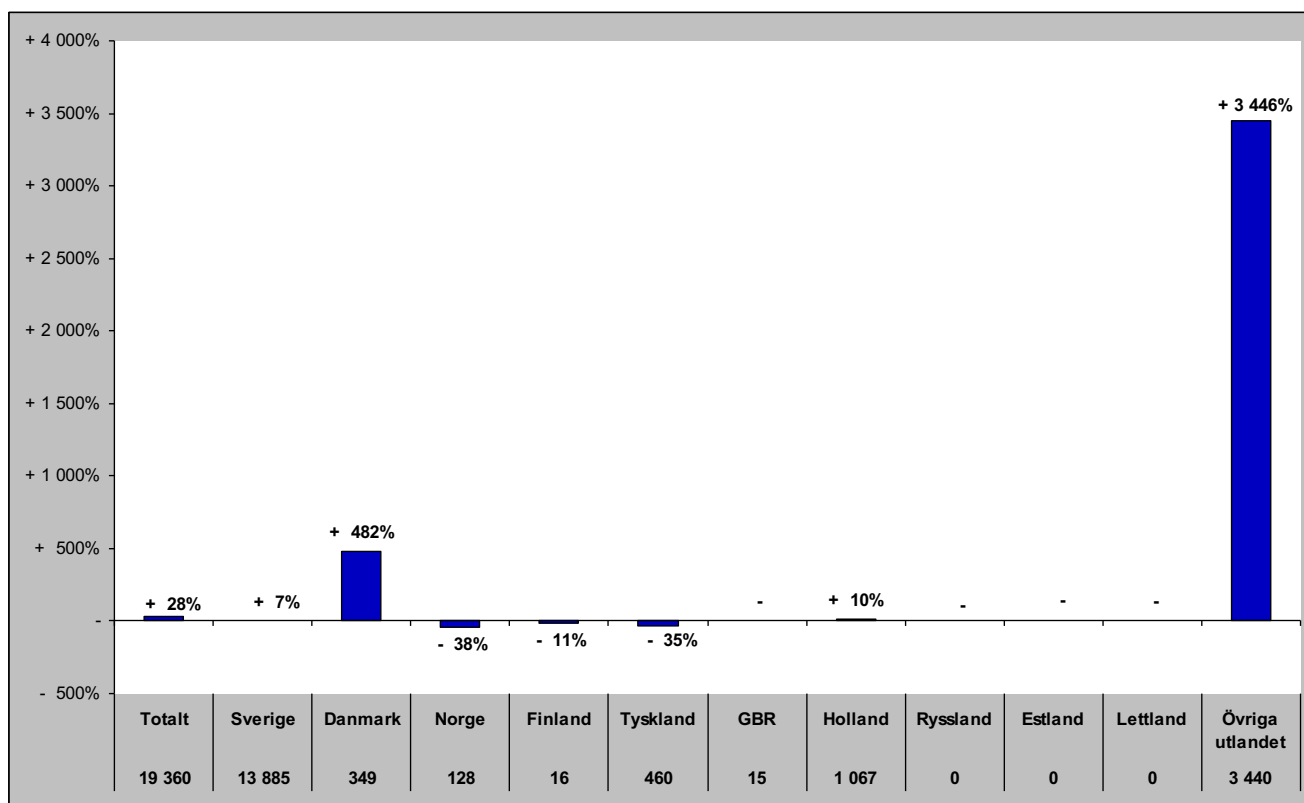

Gästnätter i Lofsdalen (HSVCsol) marknader

Senaste helåret

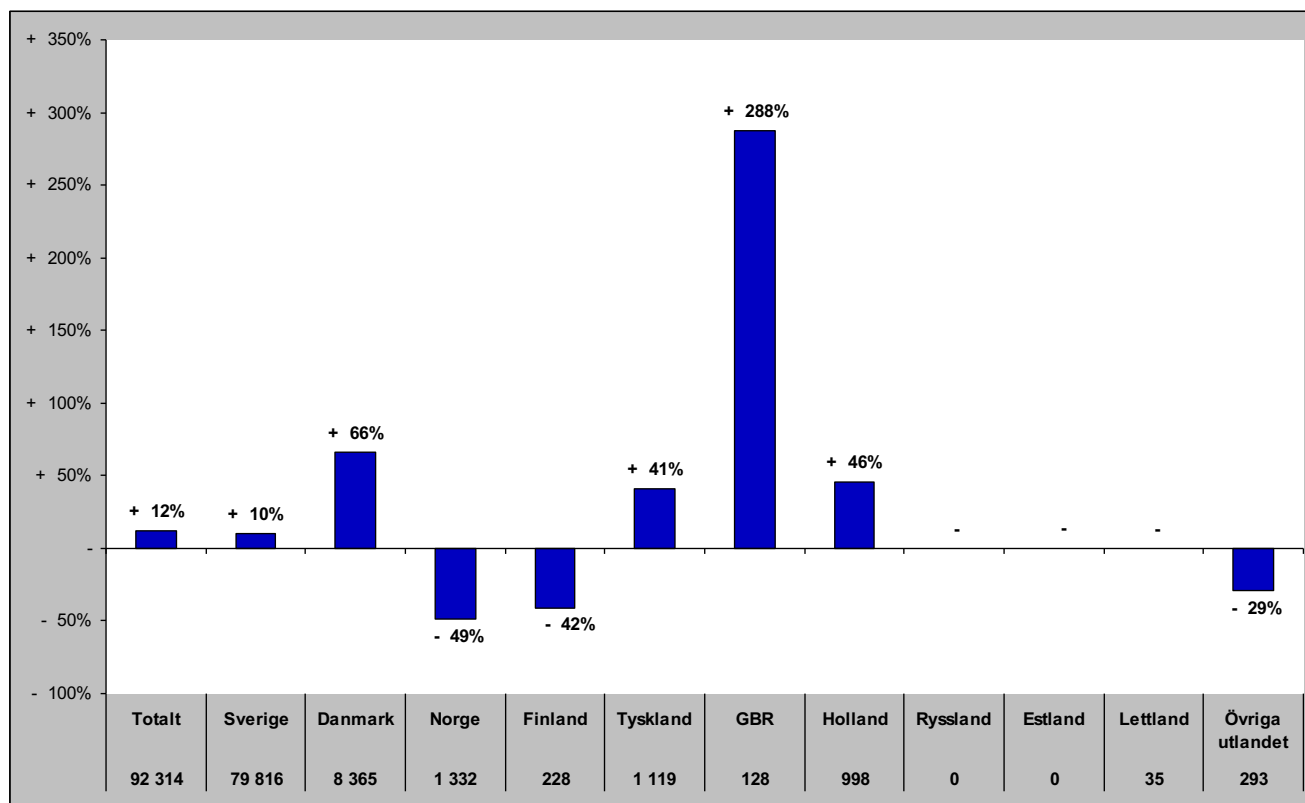

Gästnätter i Vemdalen (HSVCsol)

Förändring gästnätter

Totalt antal gästnätter 630 885

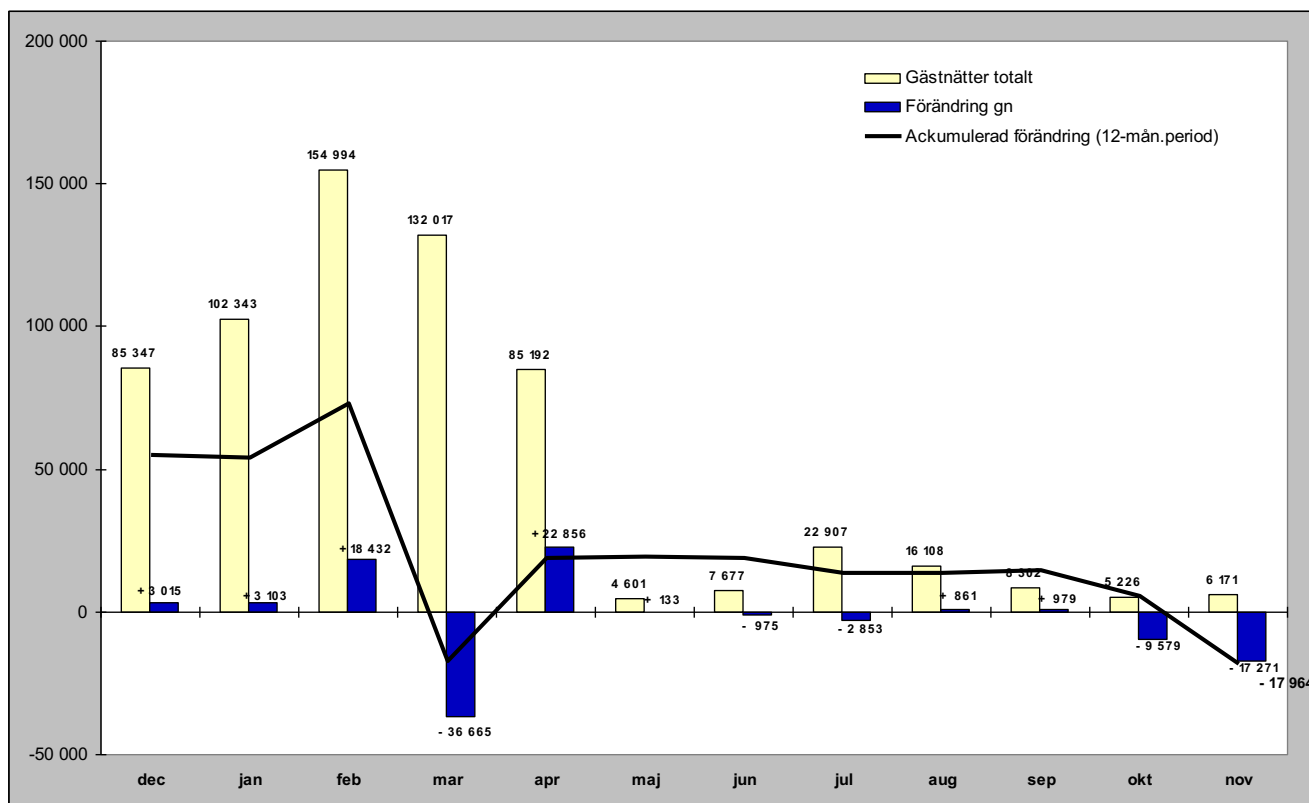

Relativ förändring

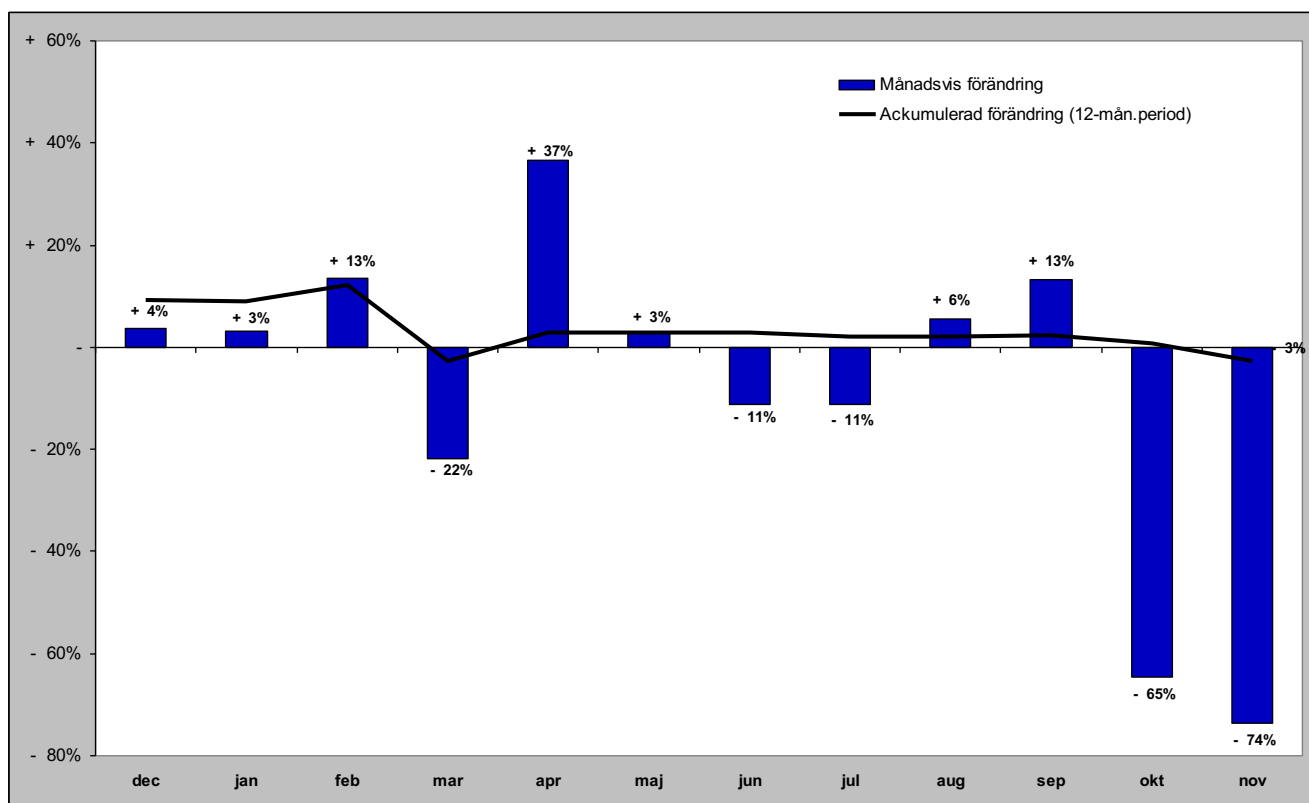

Gästnätter i Vemdalen (HSVCsol) marknader

Senaste månaden

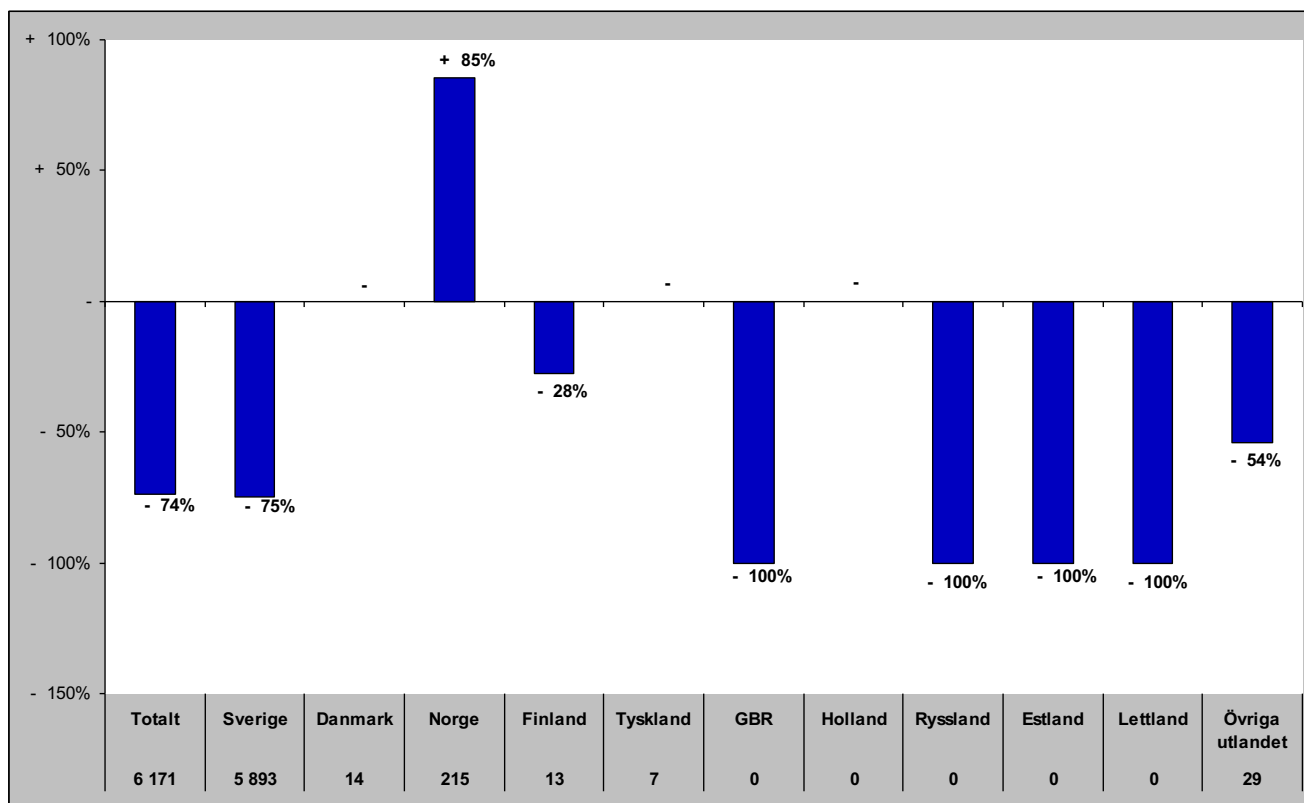

Senaste vintern (nov-apr)

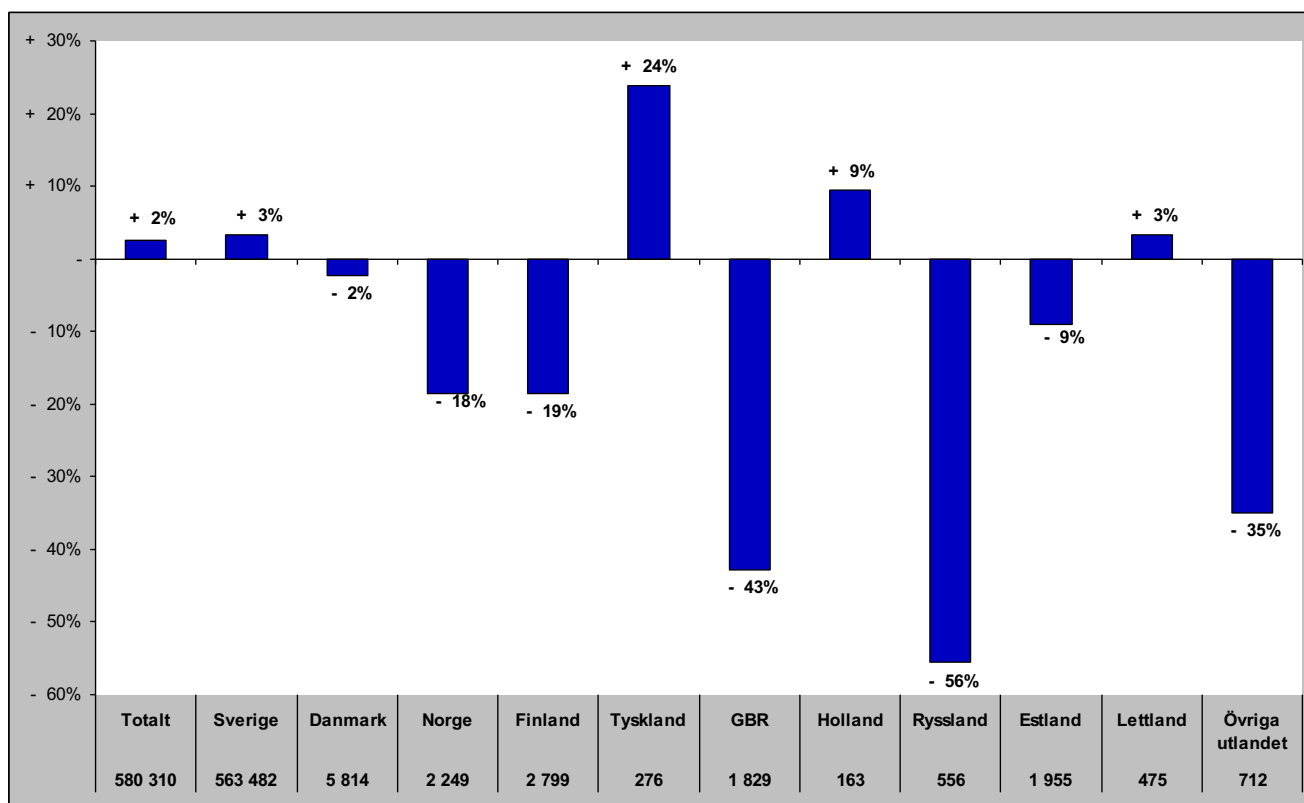

Gästnätter i Vemdalen (HSVCsol) marknader

Senaste sommaren (jun-sep)

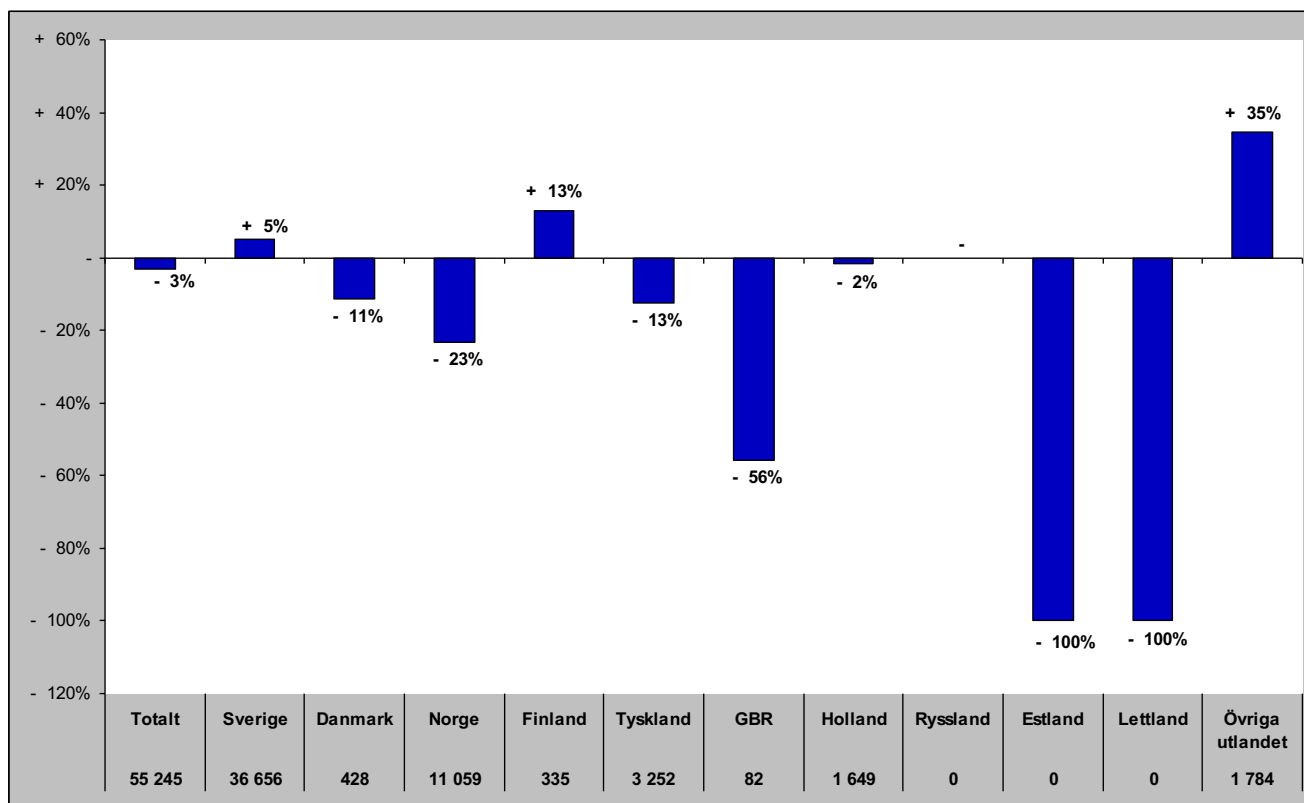

Senaste barmark (maj-okt)

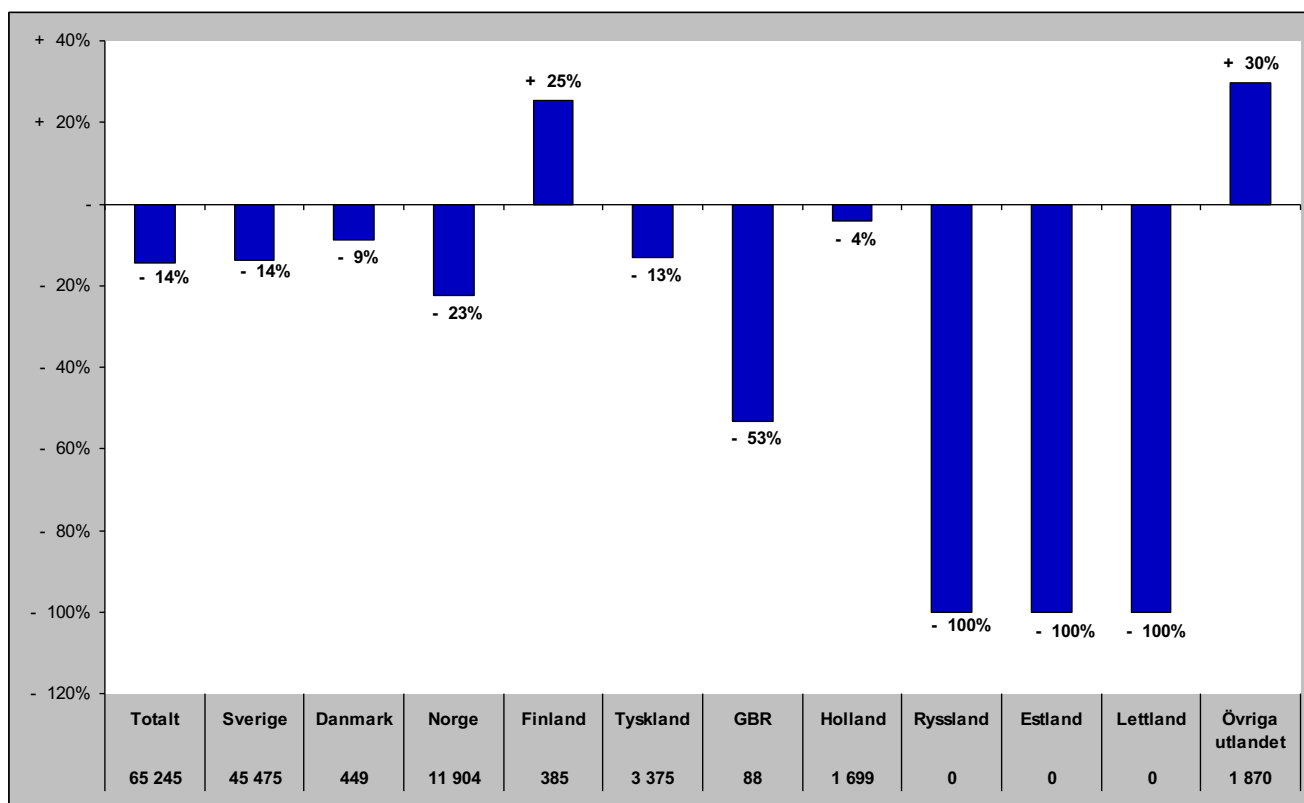

Gästnätter i Vemdalen (HSVCsol) marknader

Senaste helåret

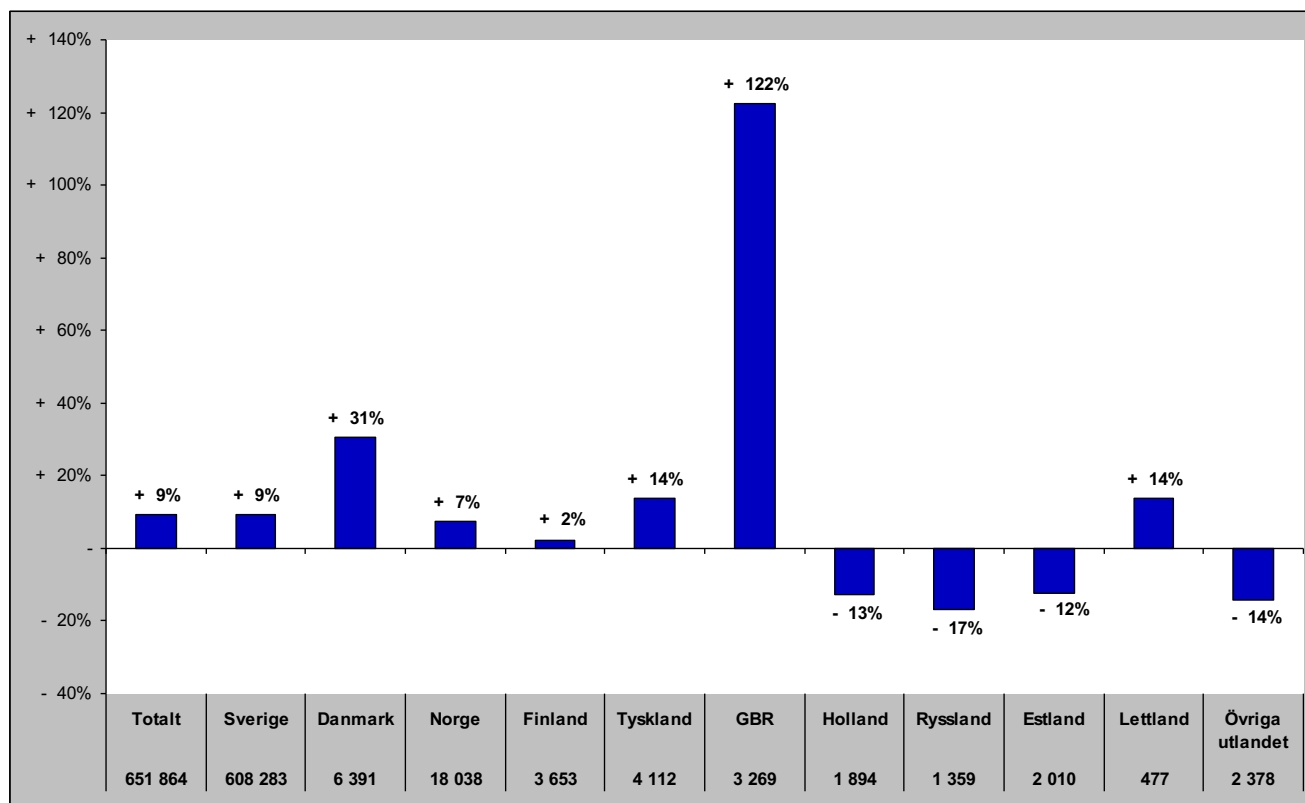

Gästnätter i Södra Årefjällen (HSVC)

Förändring gästnätter

Totalt antal gästnätter 89 986

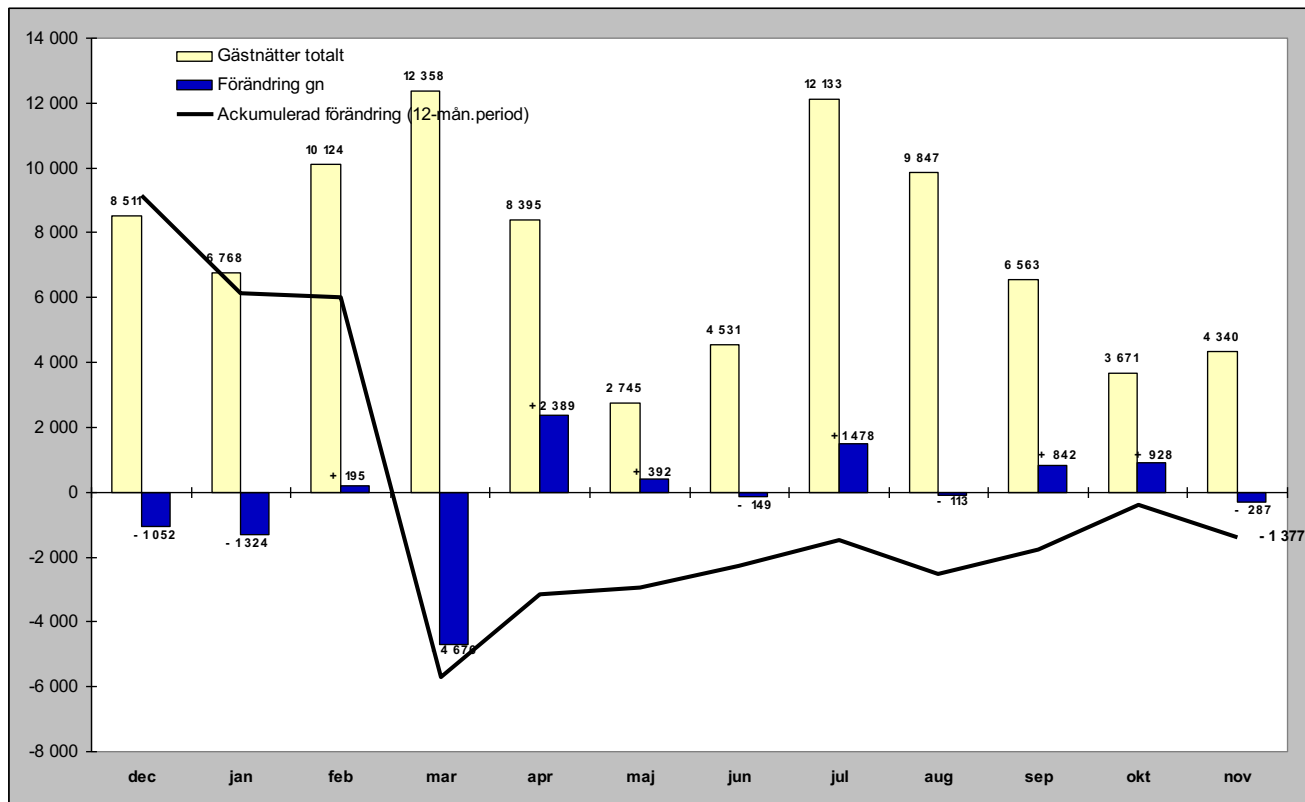

Relativ förändring

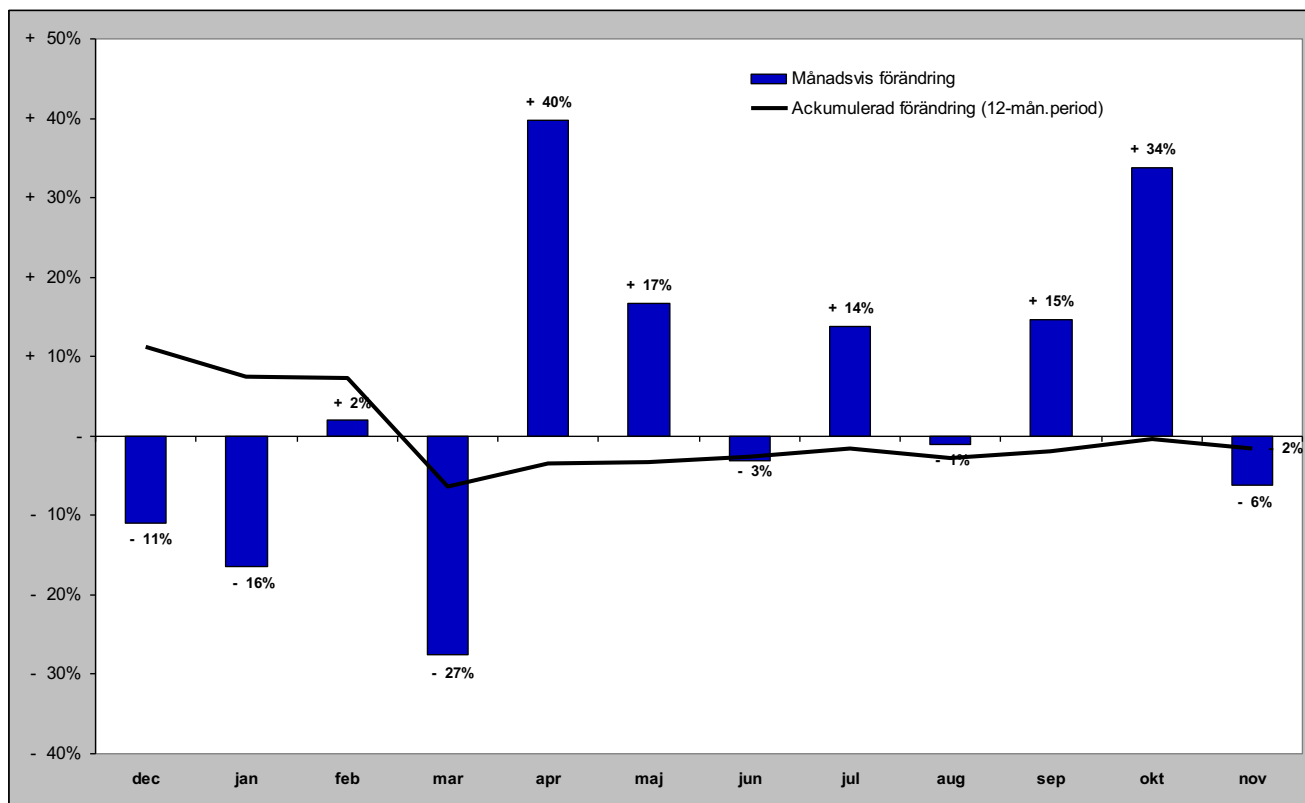

Gästnätter i Södra Årefjällen (HSVC) marknader

Senaste månaden

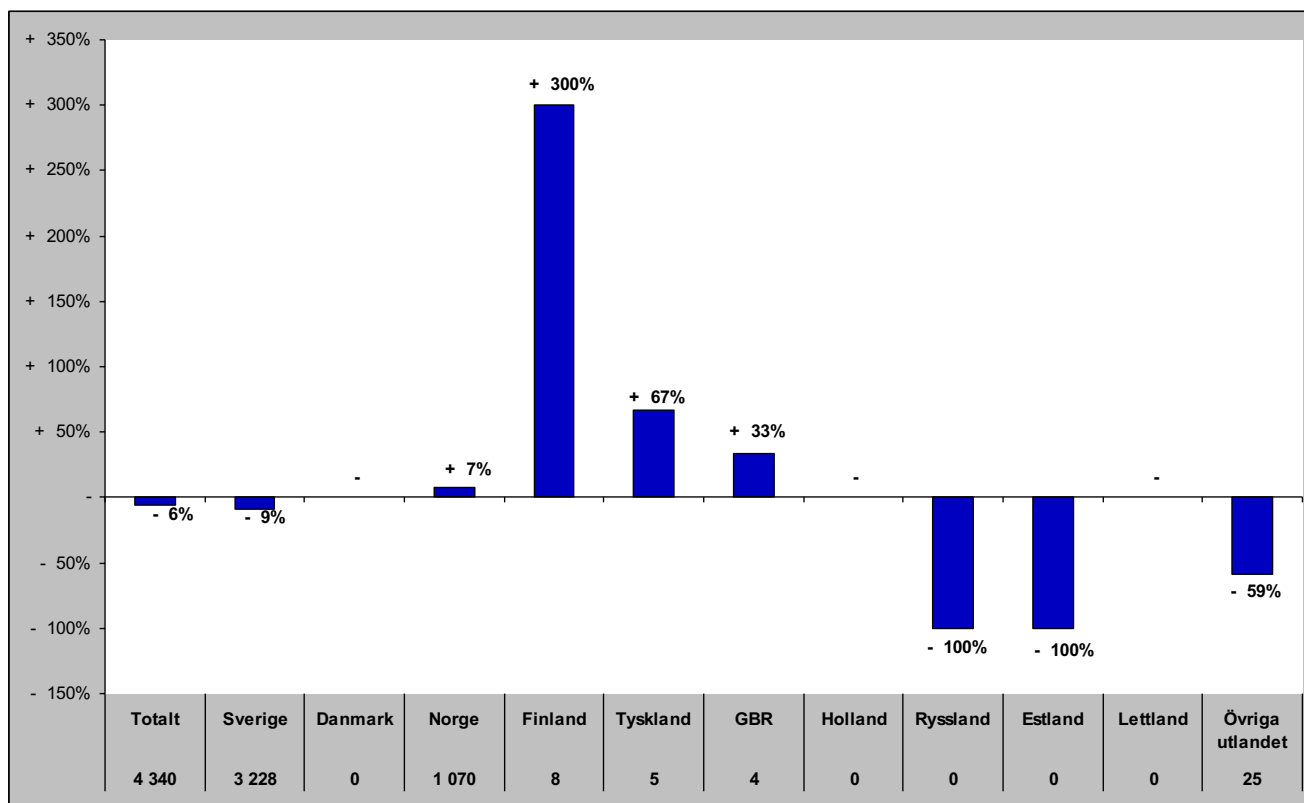

Senaste vintern (nov-apr)

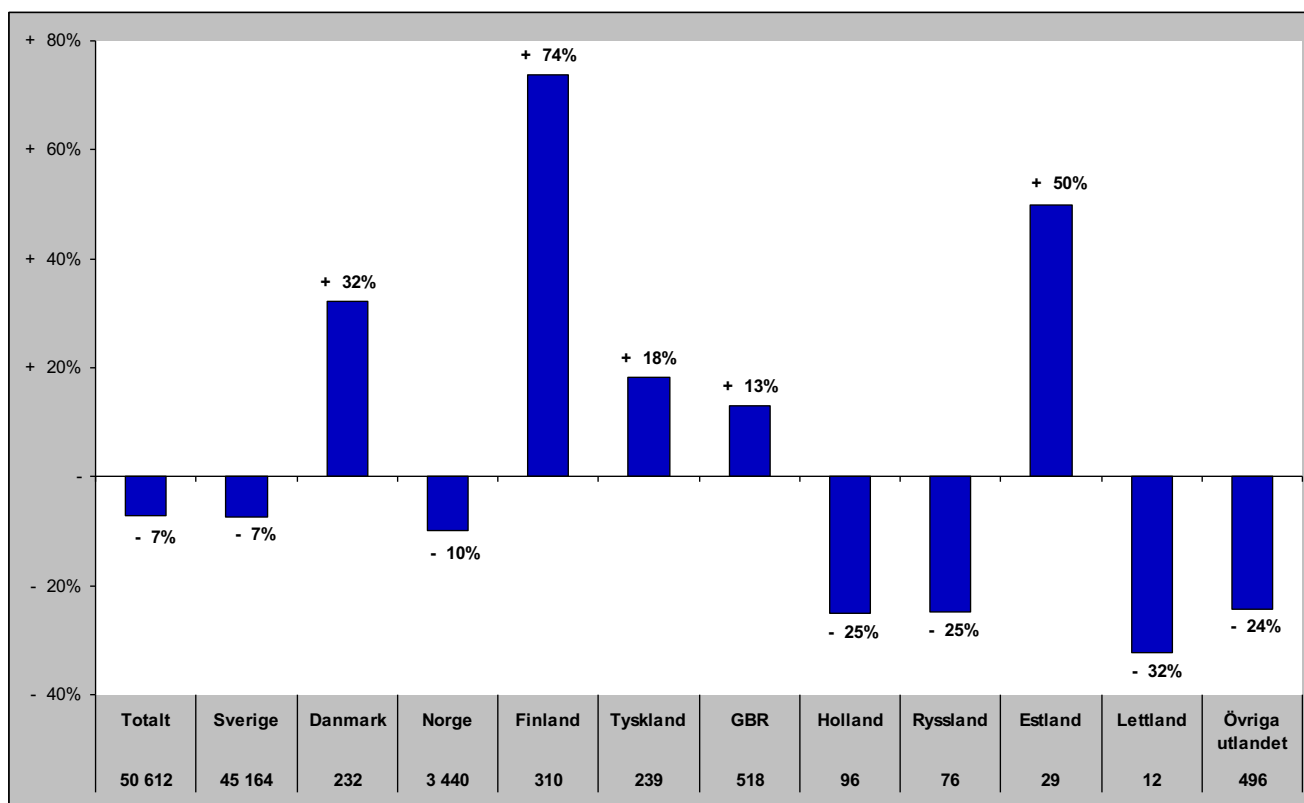

Gästnätter i Södra Årefjällen (HSVC) marknader

Senaste sommaren (jun-sep)

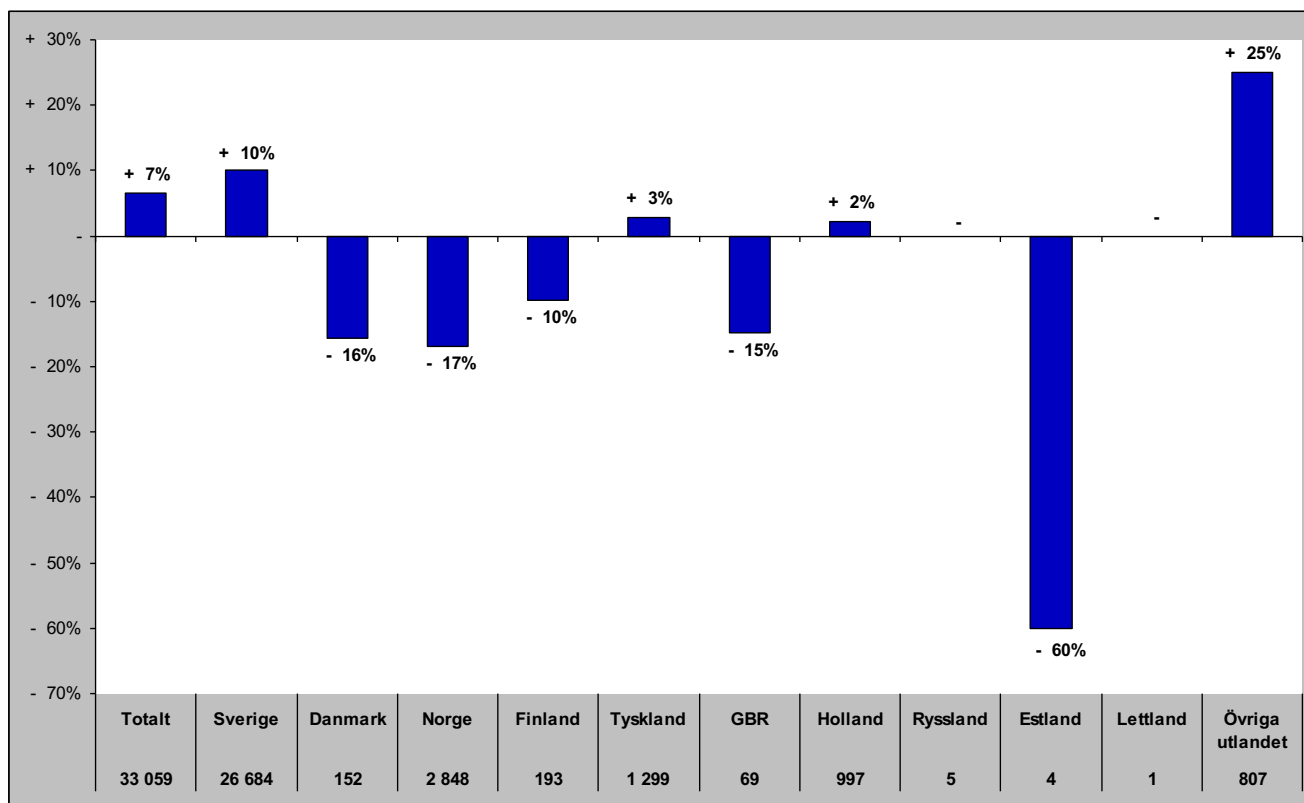

Senaste barmark (maj-okt)

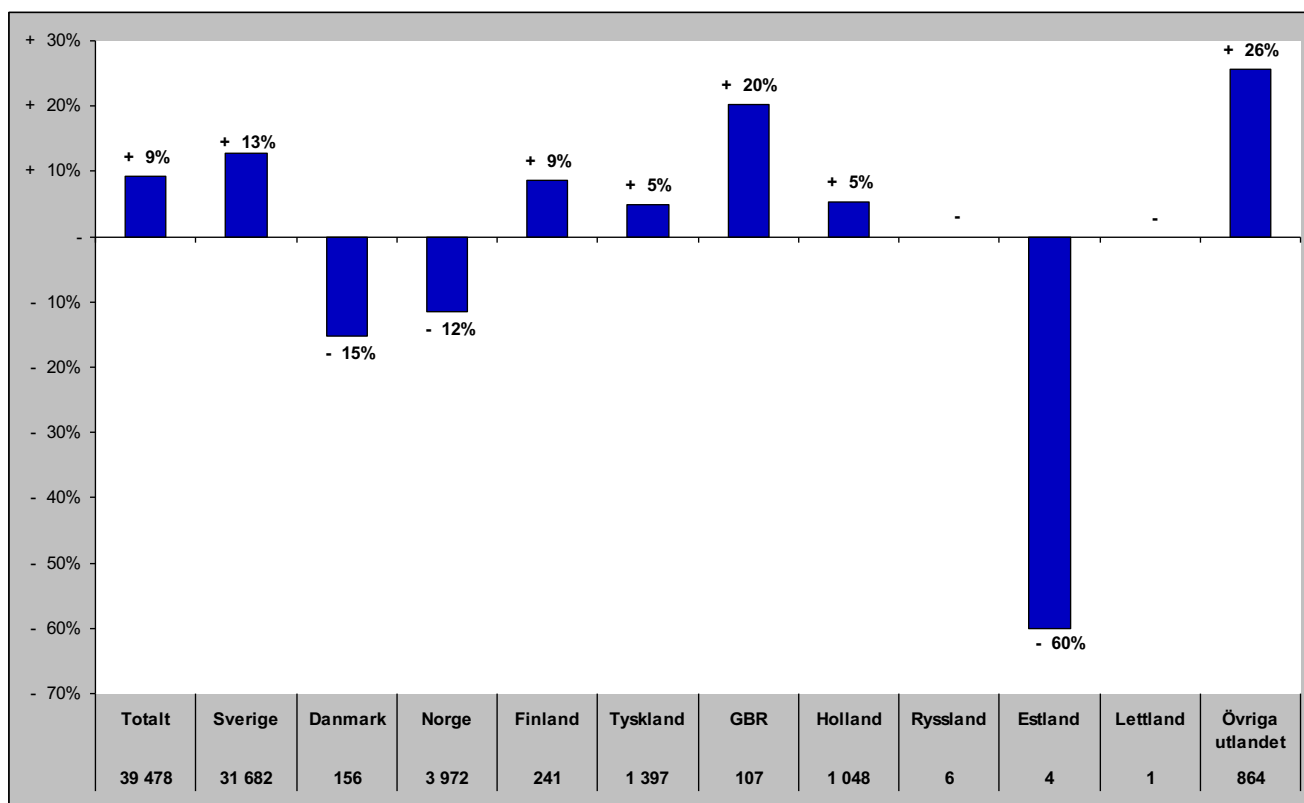

Gästnätter i Södra Årefjällen (HSVCsol) marknader

Senaste helåret

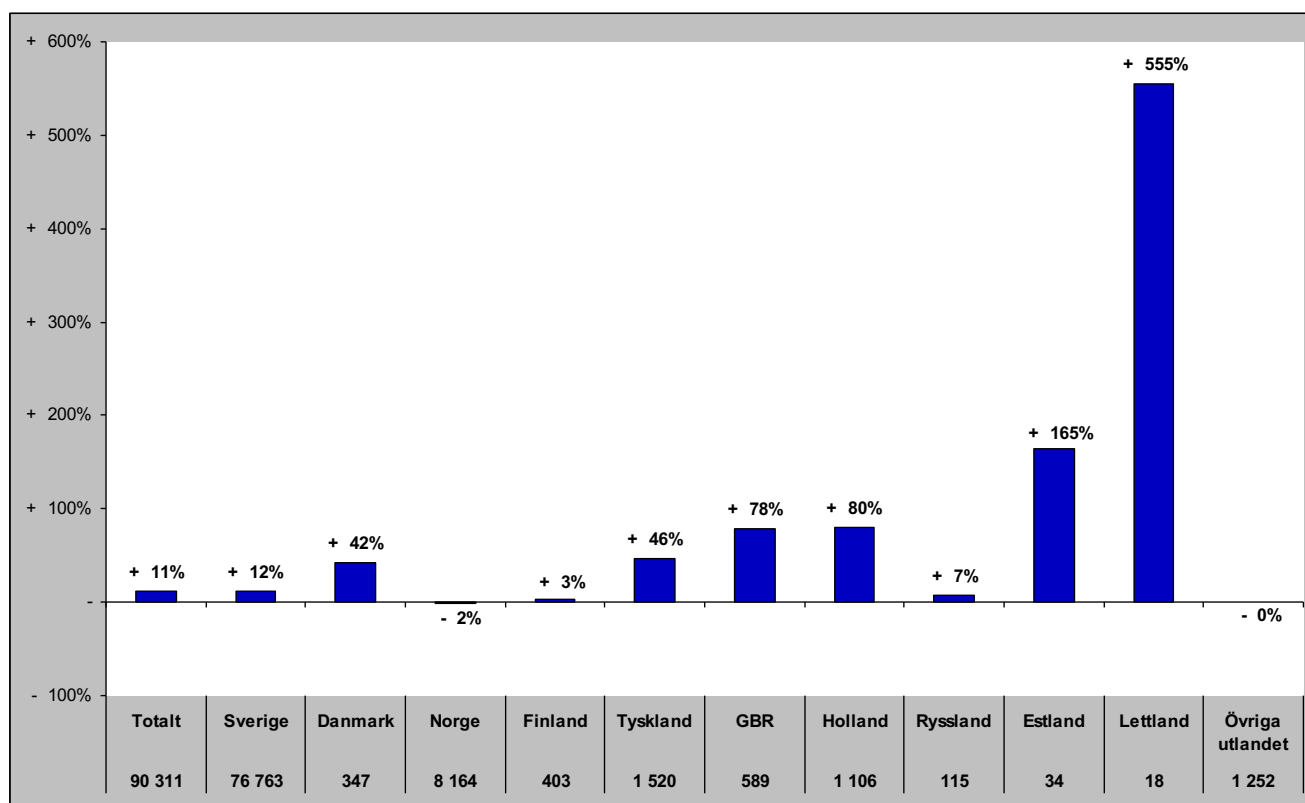

Gästnätter i Åre (HSVCsol)

Förändring gästnätter

Totalt antal gästnätter 797 331

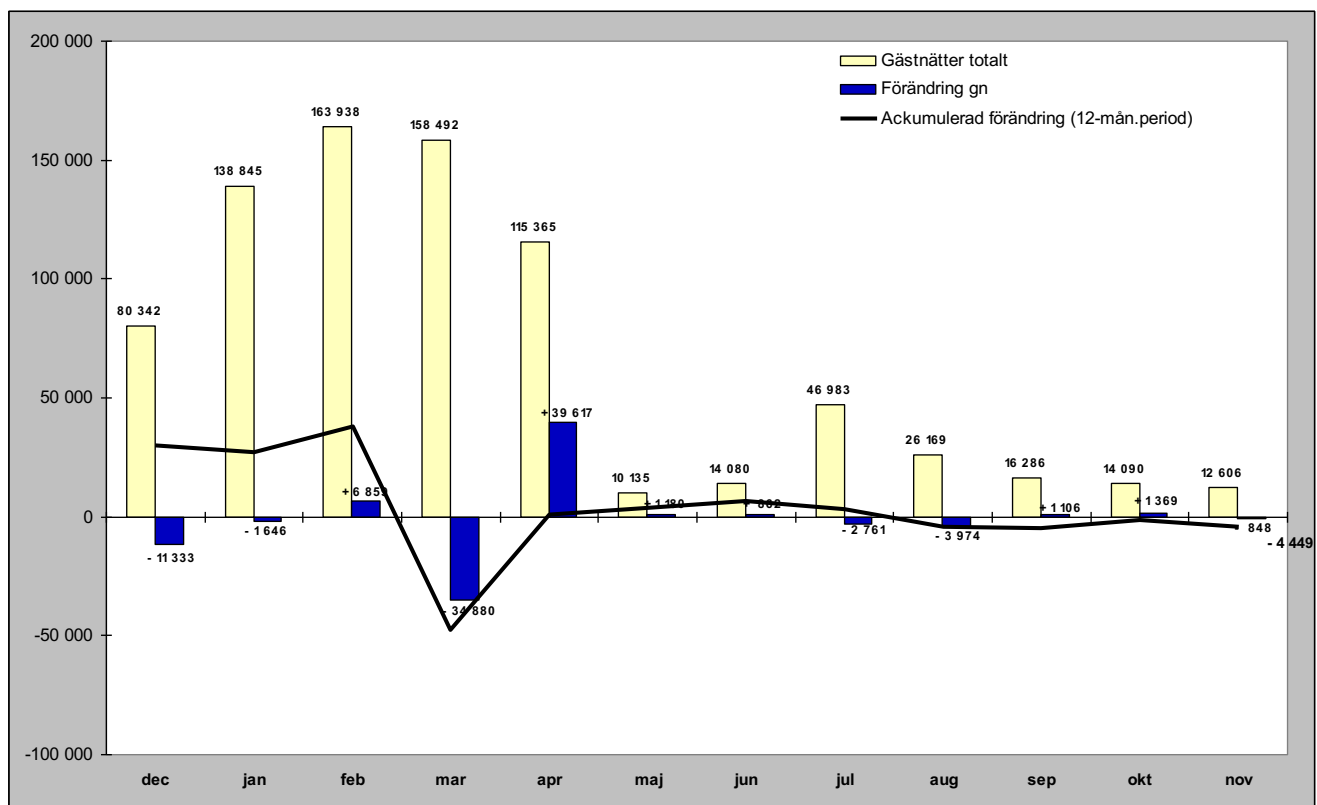

Relativ förändring

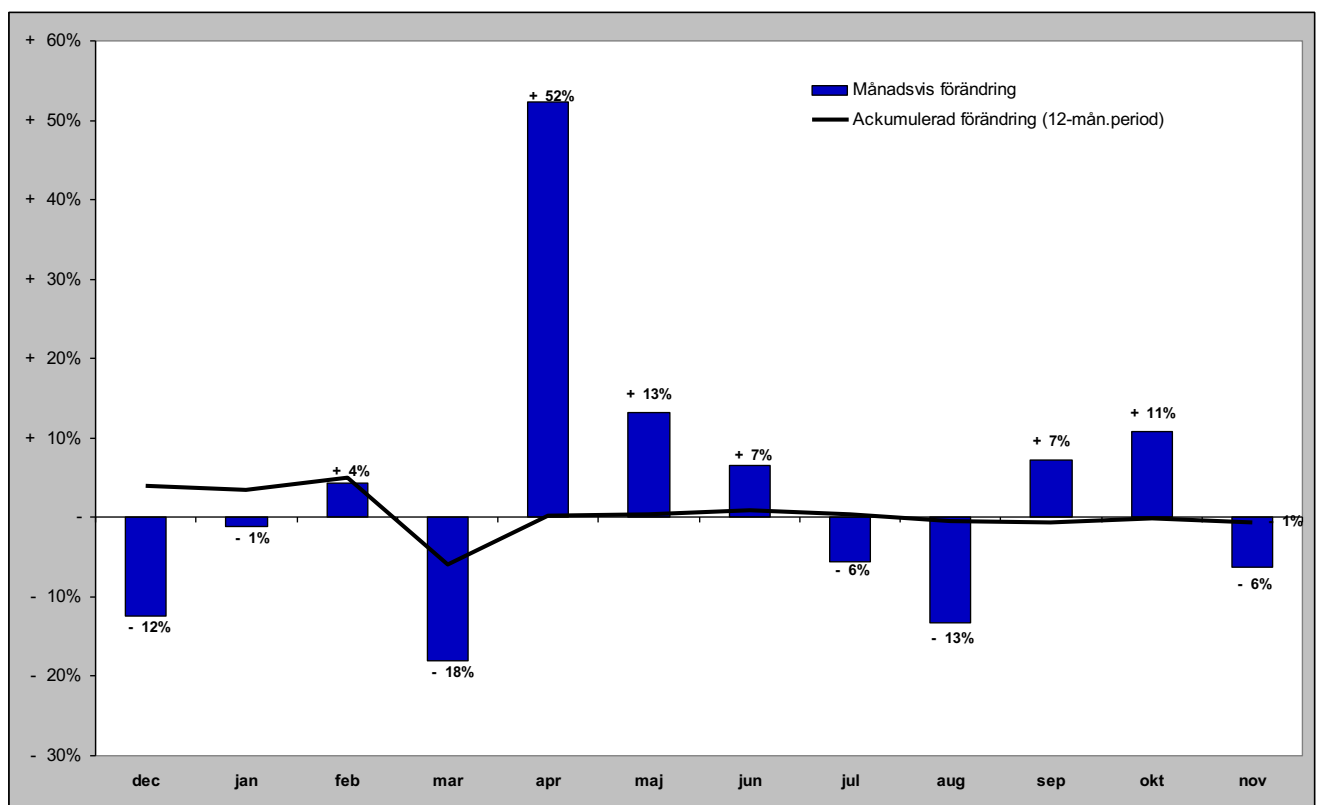

Gästnätter i Åre (HSVCsol) marknader

Senaste månaden

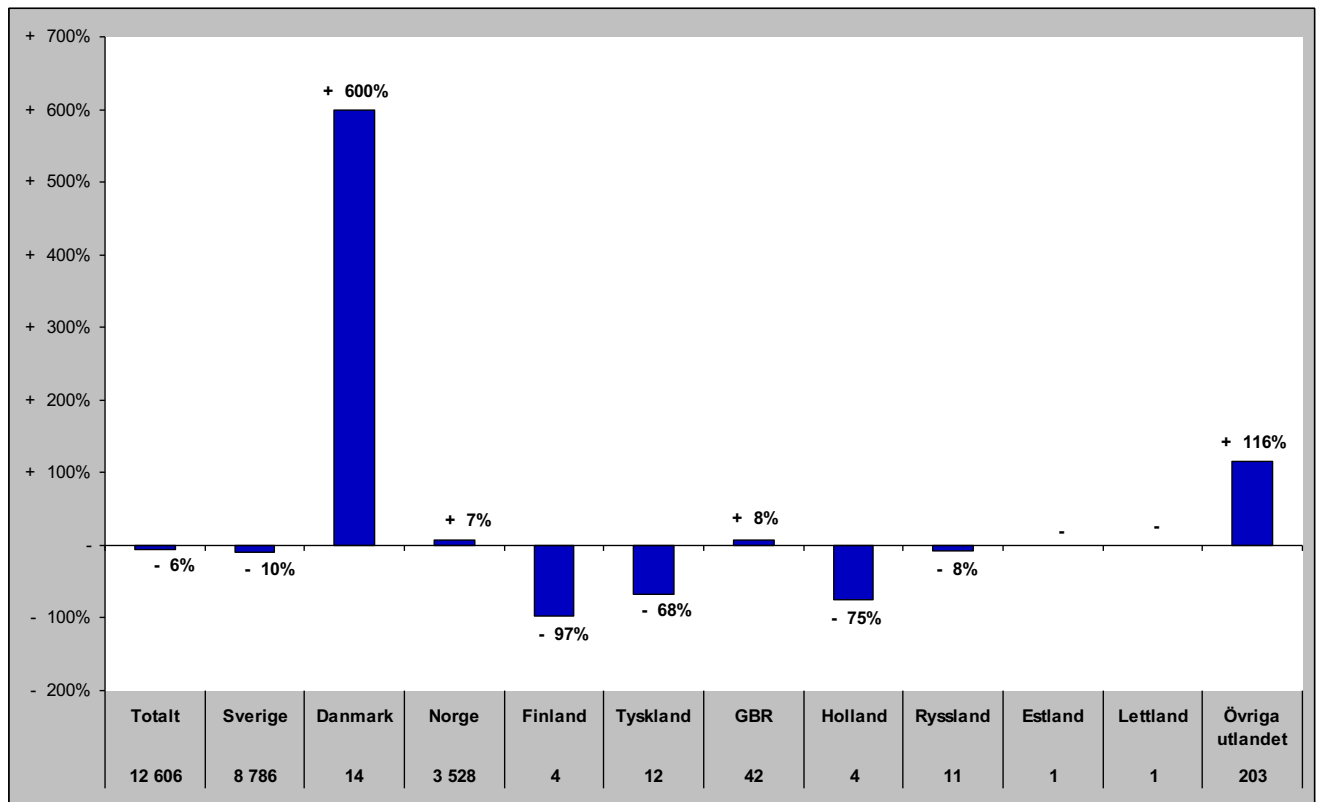

Senaste vintern (nov-apr)

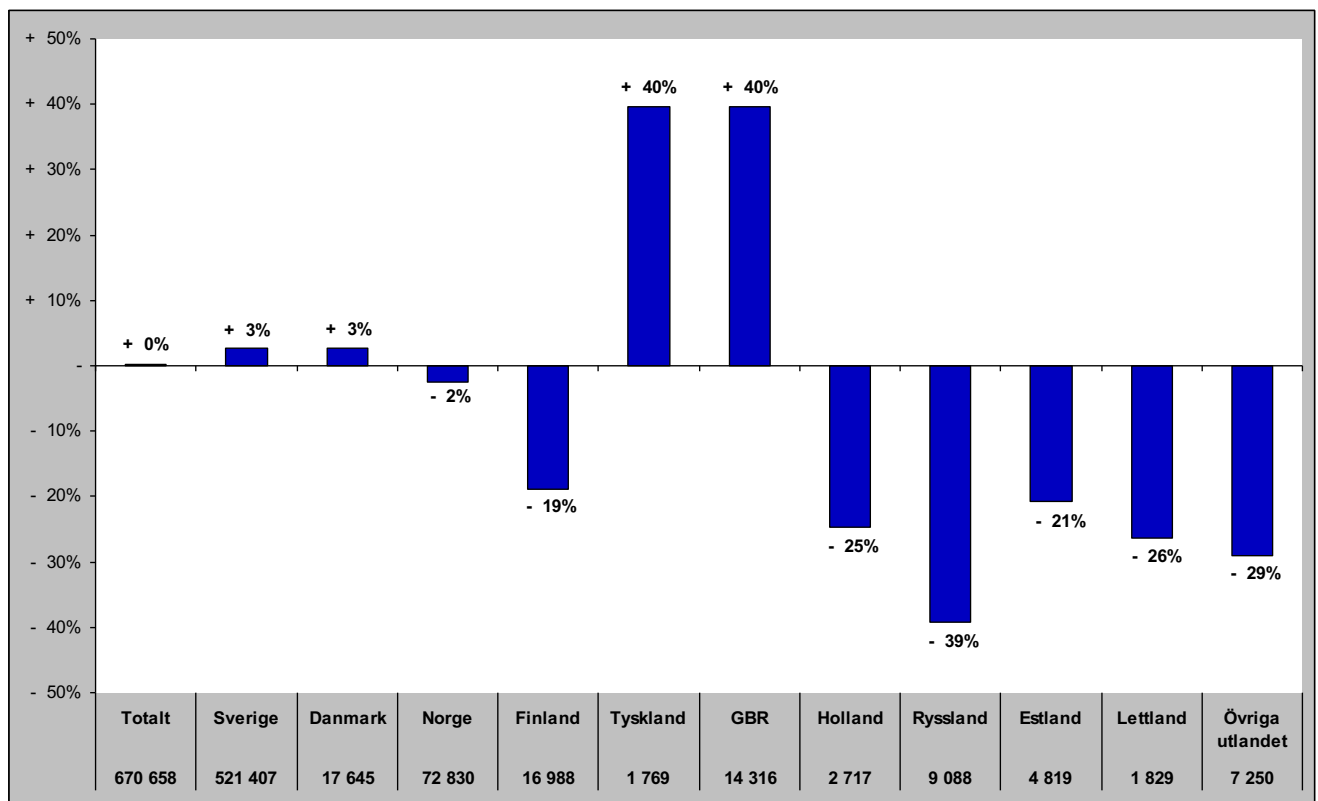

Gästnätter i Åre (HSVCsol) marknader

Senaste sommaren (jun-sep)

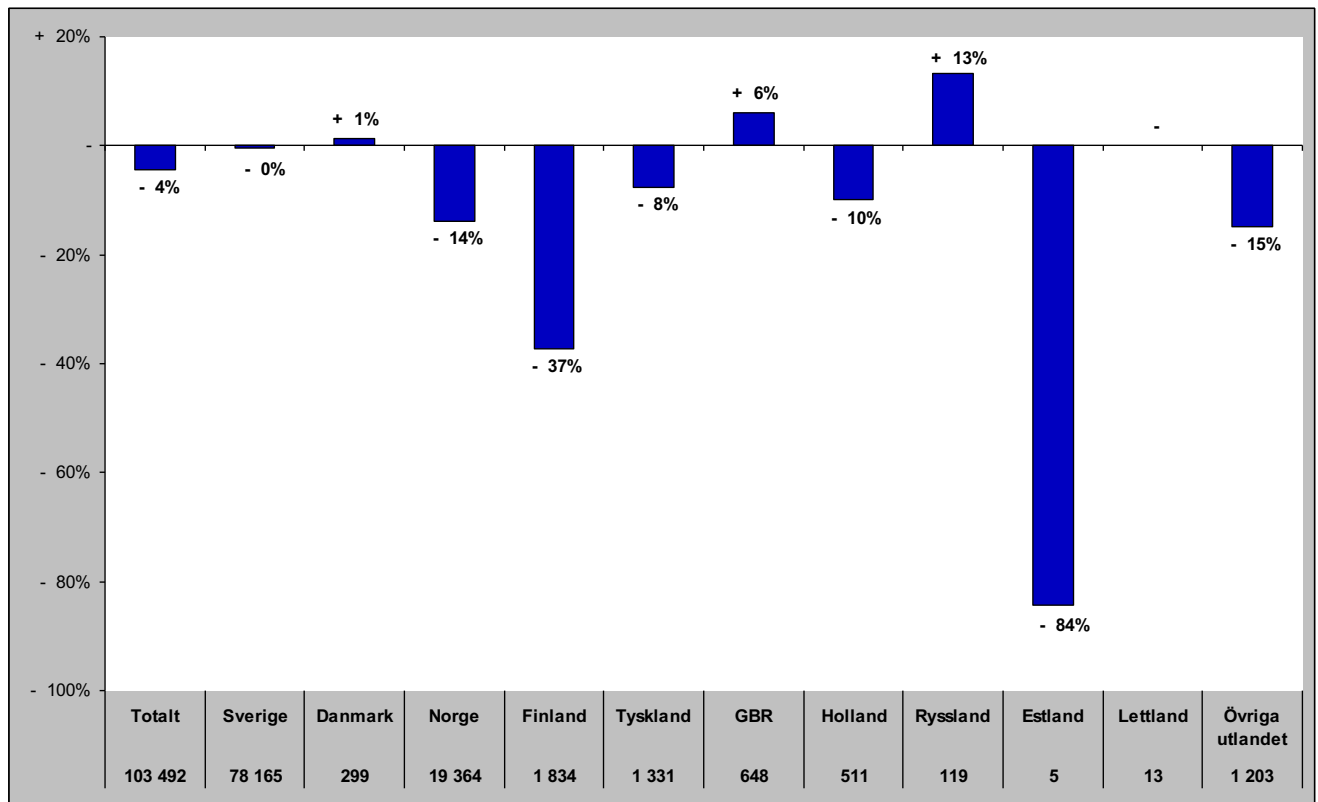

Senaste barmark (maj-okt)

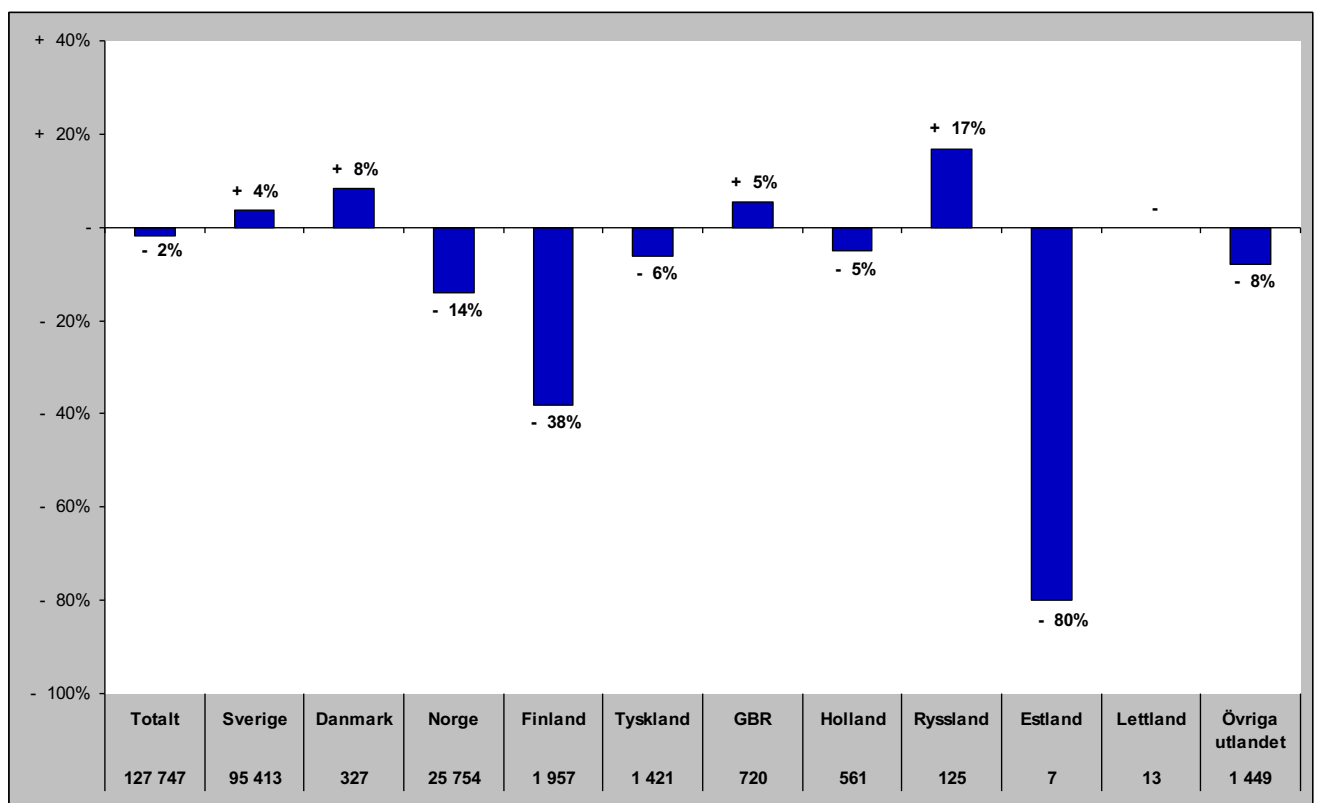

Gästnätter i Åre (HSVCsol) marknader

Senaste helåret

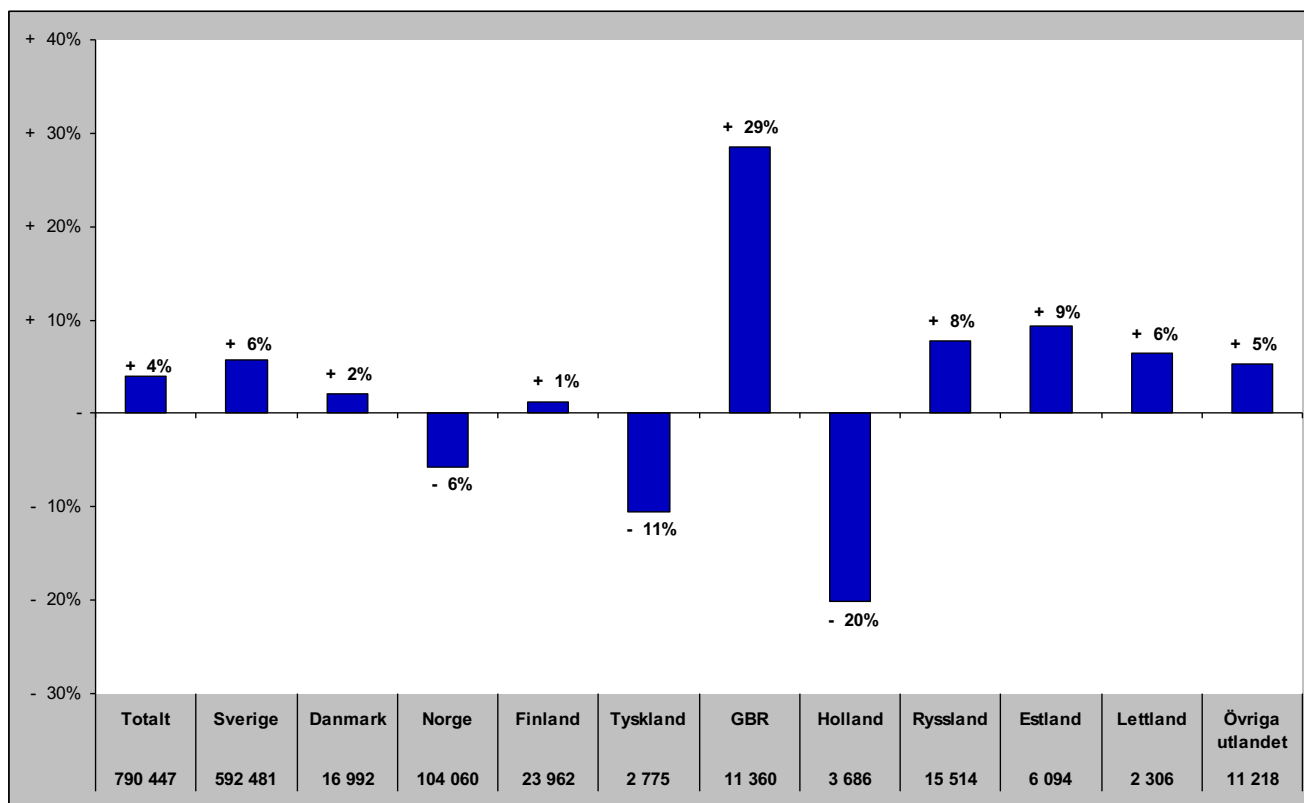

Gästnätter i Sveg (HSVCsol)

Förändring gästnätter
41 013

Totalt antal gästnätter

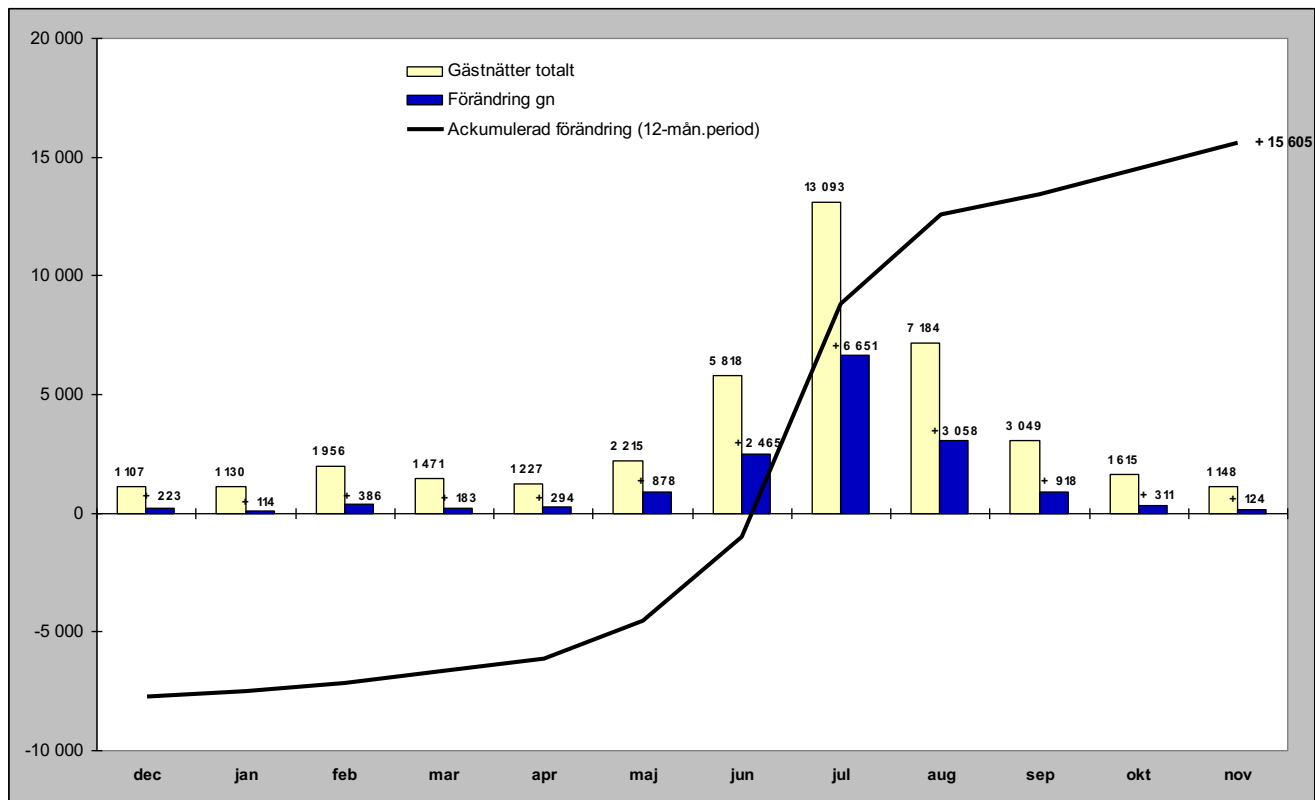

Relativ förändring

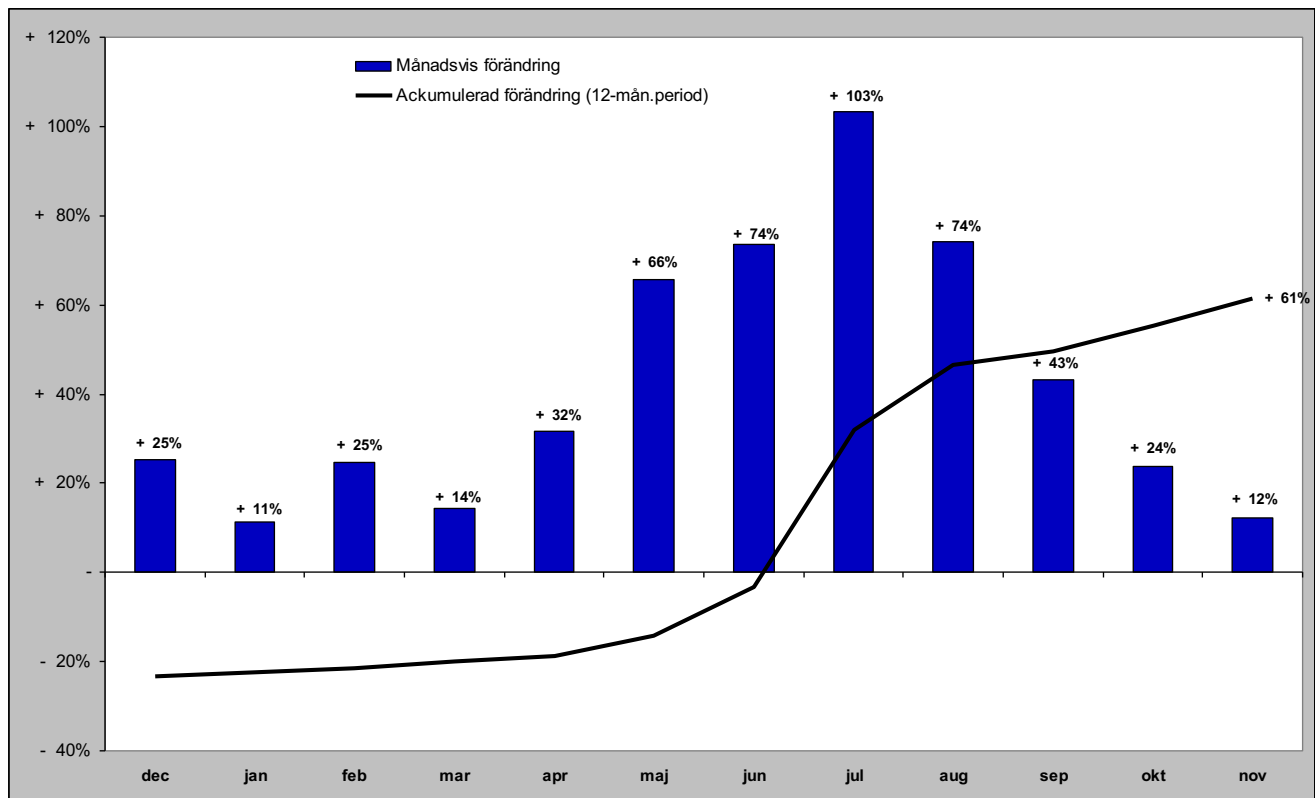

Gästnätter i Sveg (HSVCsol) marknader

Senaste månaden

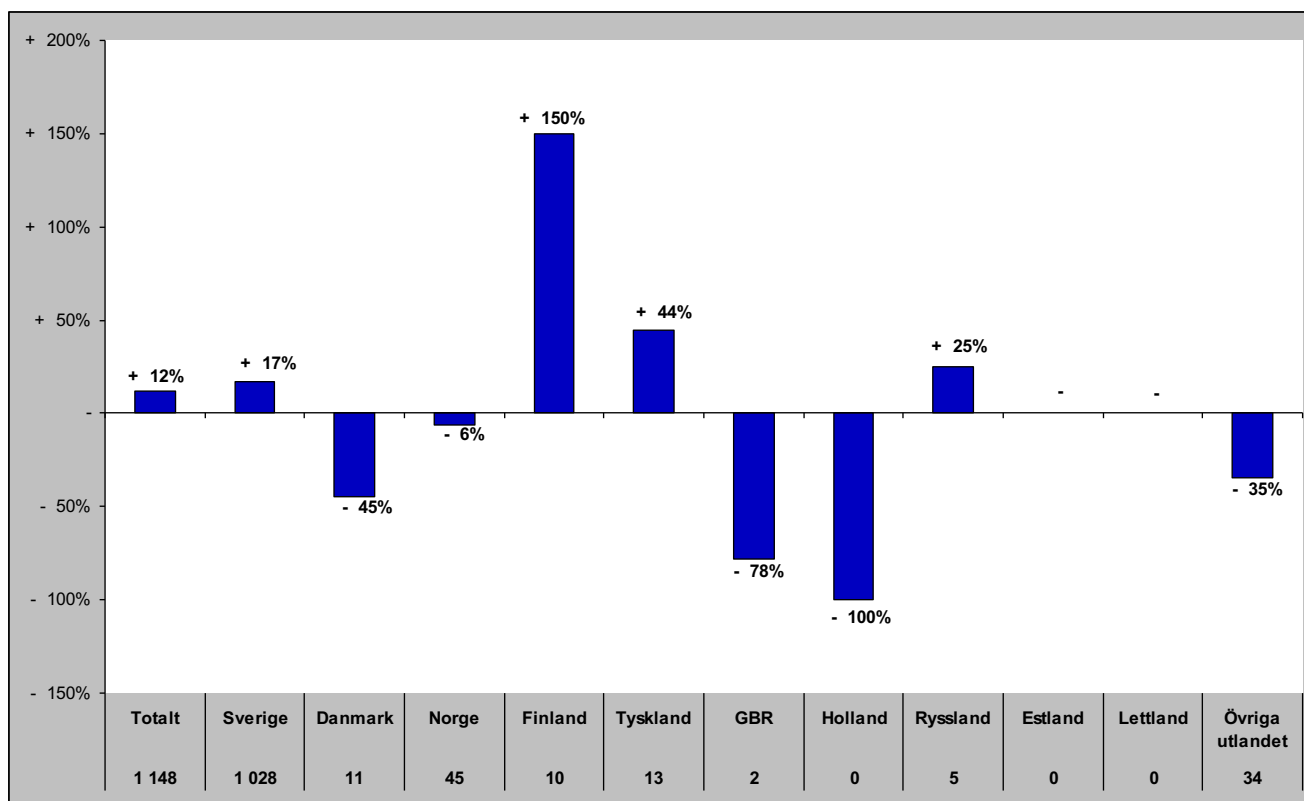

Senaste vintern (nov-apr)

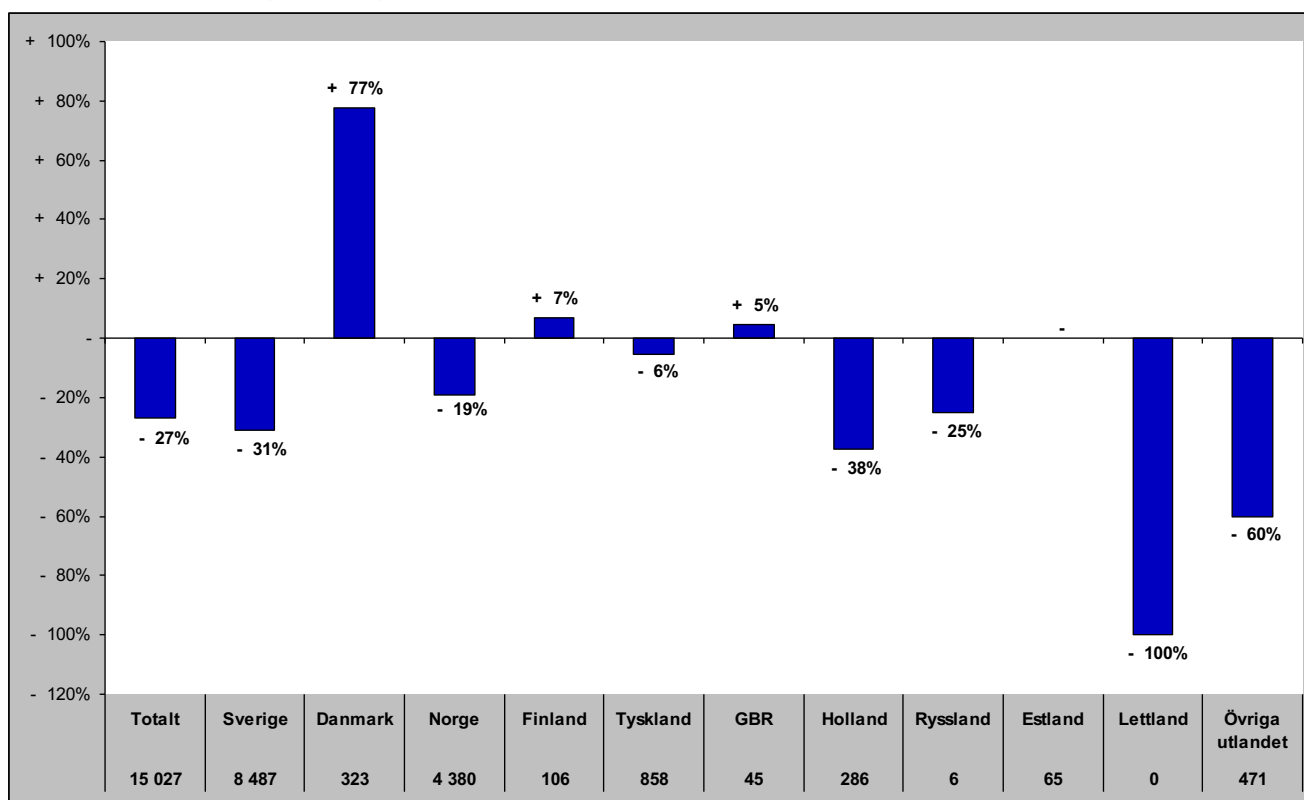

Gästnätter i Sveg (HSVCsol) marknader

Senaste sommaren (jun-sep)

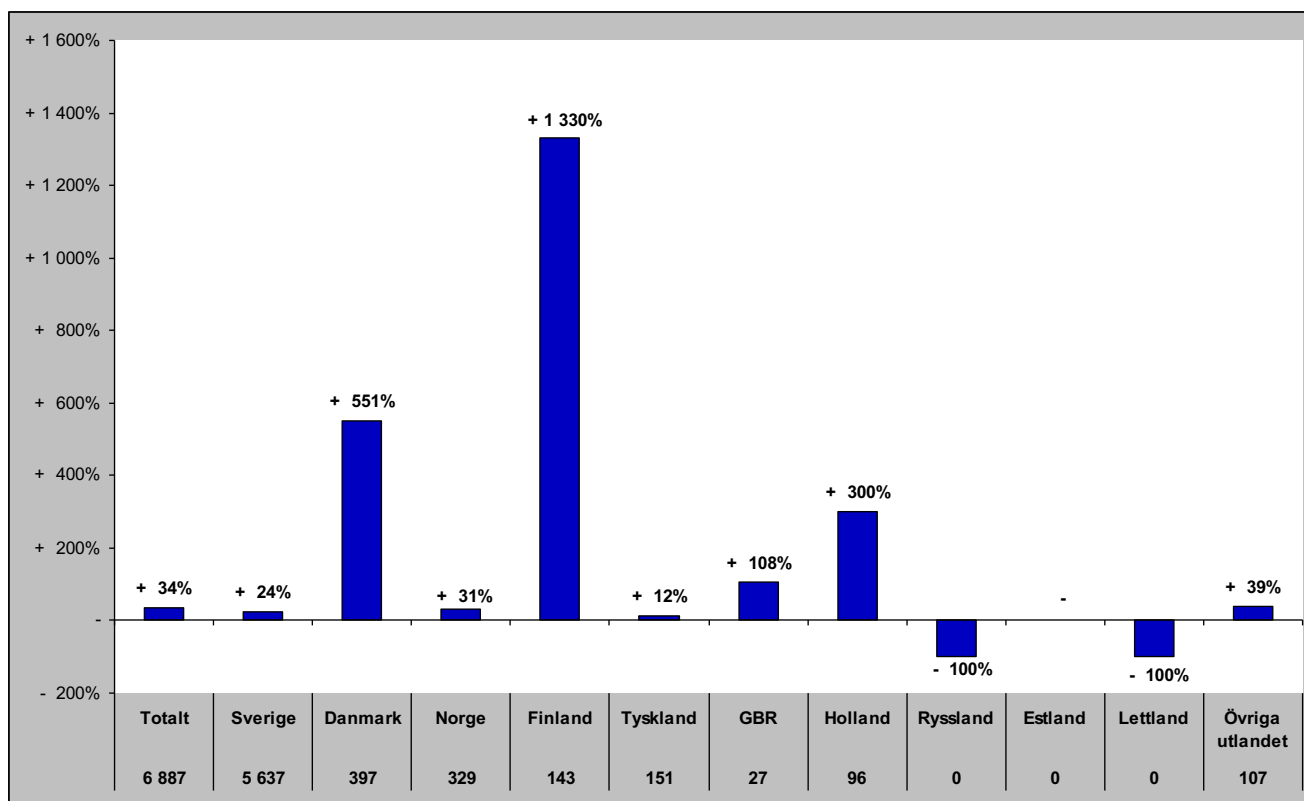

Senaste barmark (maj-okt)

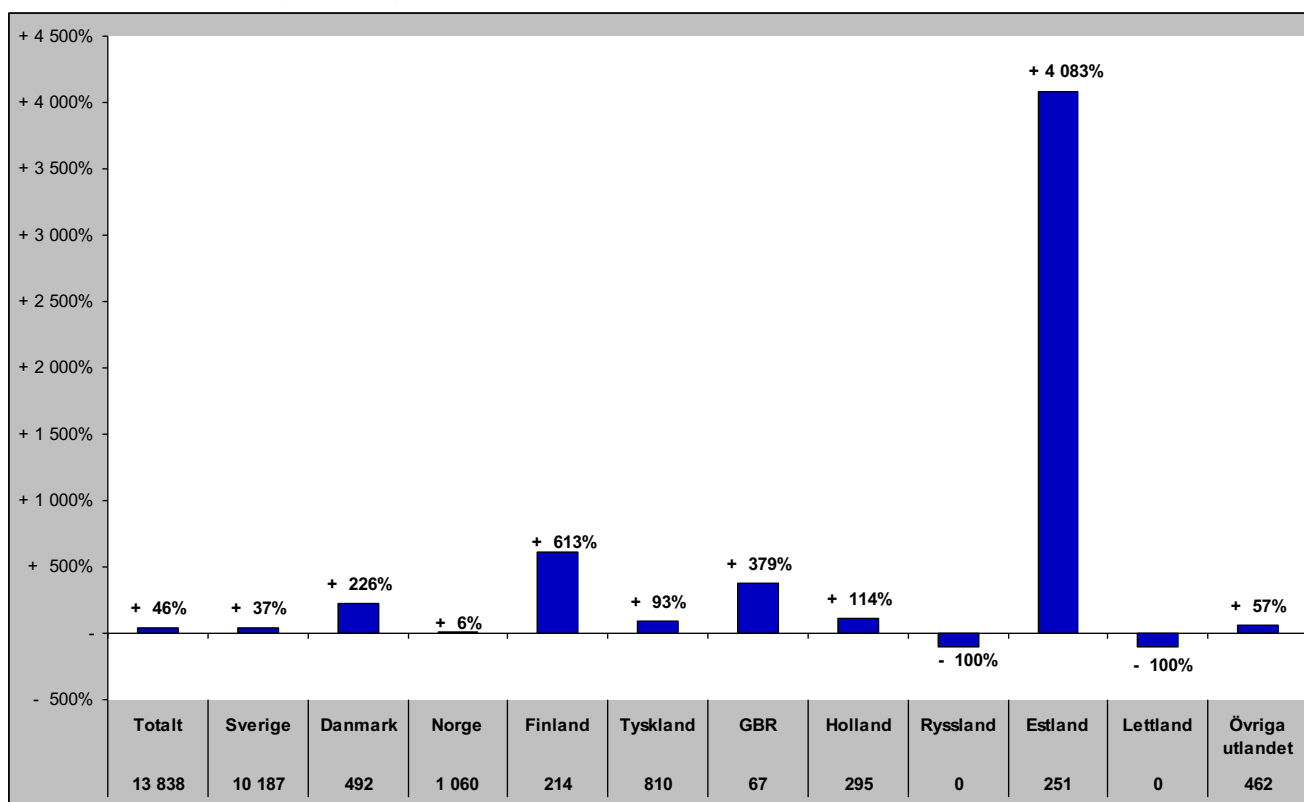

Gästnätter i Sveg (HSVCsol) marknader

Senaste helåret

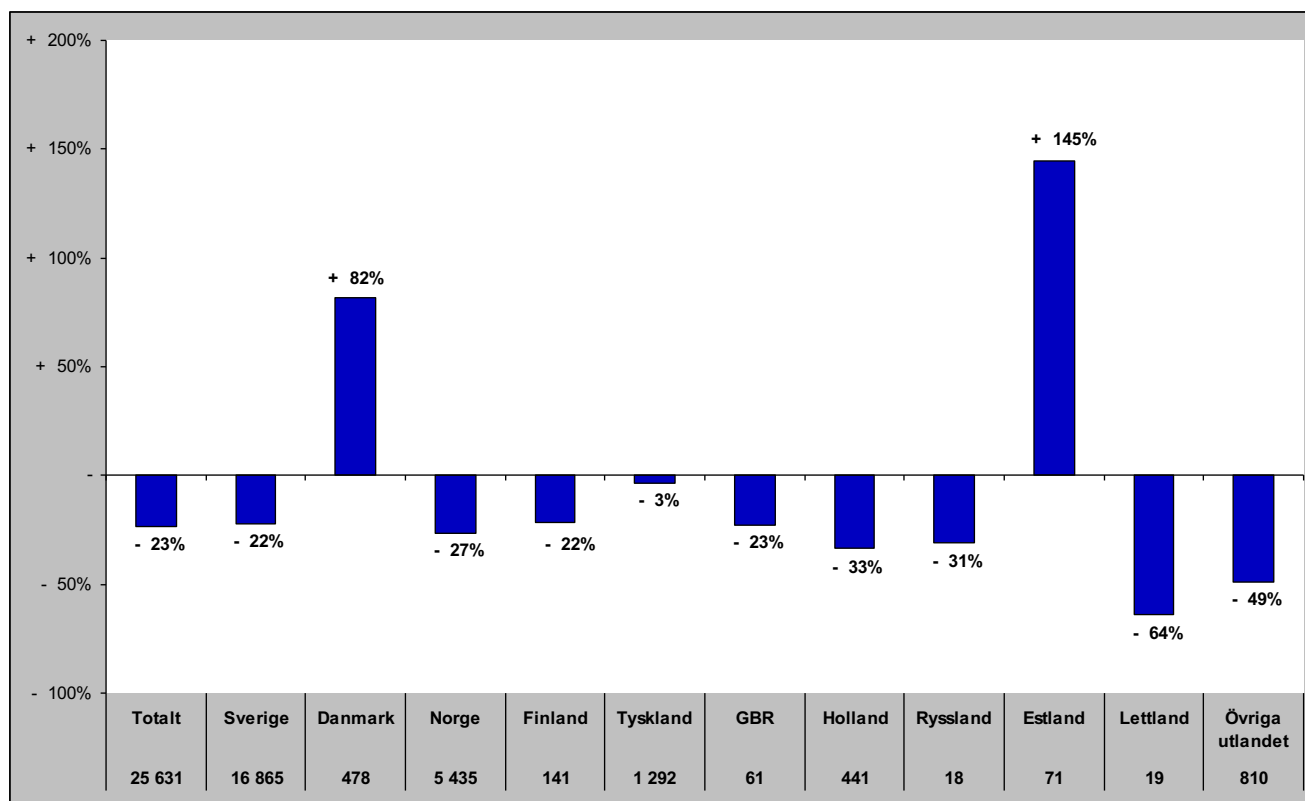

GÄSTNÄTTER JÄMFÖRELSE ANDRA REGIONER

Jämtlands län i jämförelse med övriga Norrland, Dalarna, Värmland och riket (HSVCsol) - Totalt

nov- gästnätter samt relativ förändring mot samma månad föregående år

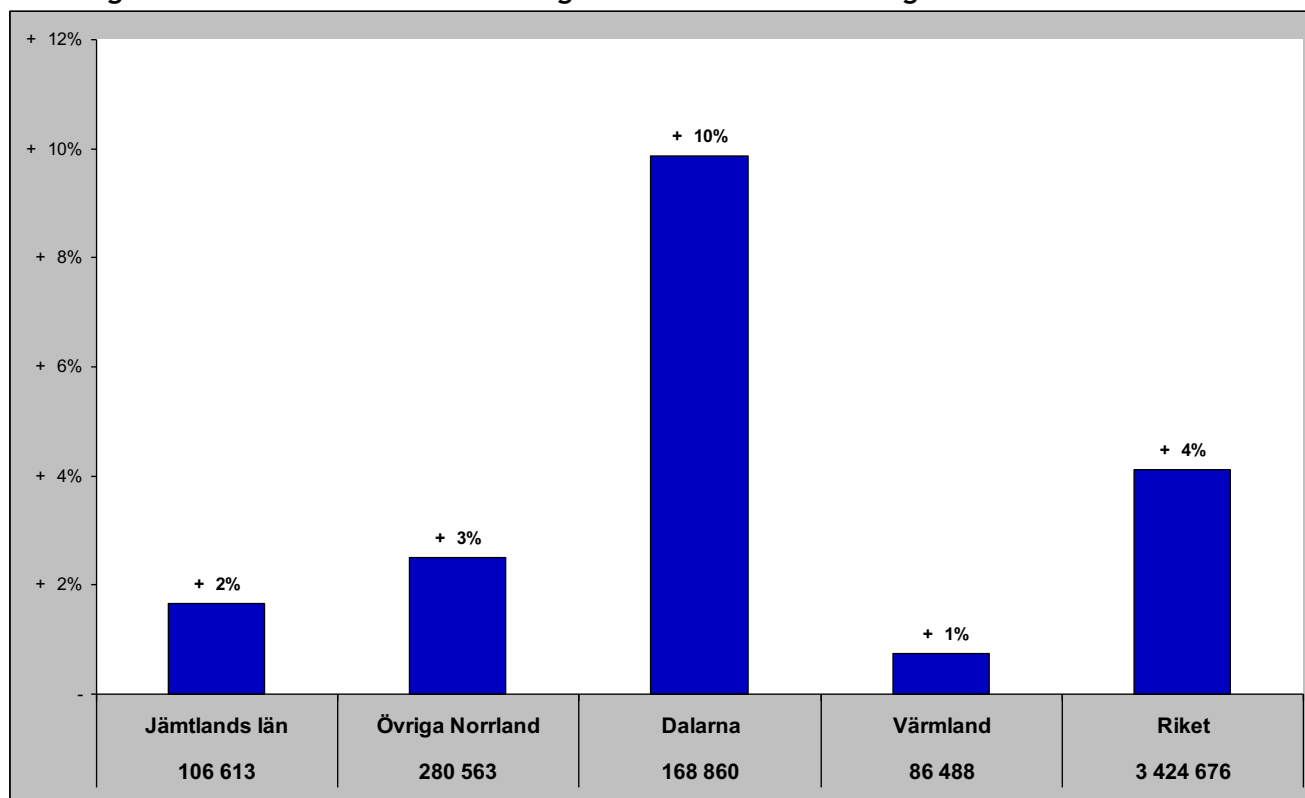

Gästnätter senaste 12 mån samt relativ förändring

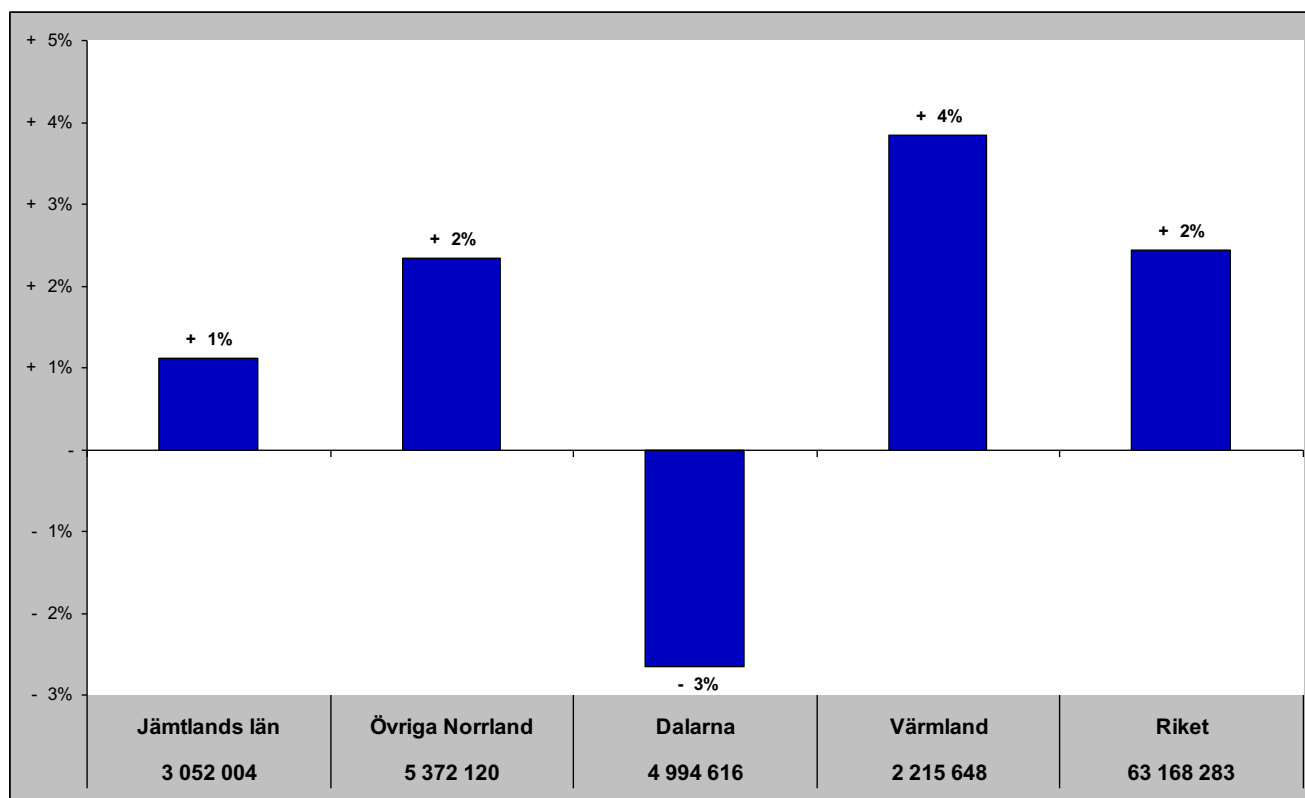

Jämtlands län i jämförelse med övriga Norrland, Dalarna, Värmland och riket (HSVCsol) - Sverige

nov - gästnätter samt relativ förändring mot samma månad föregående år

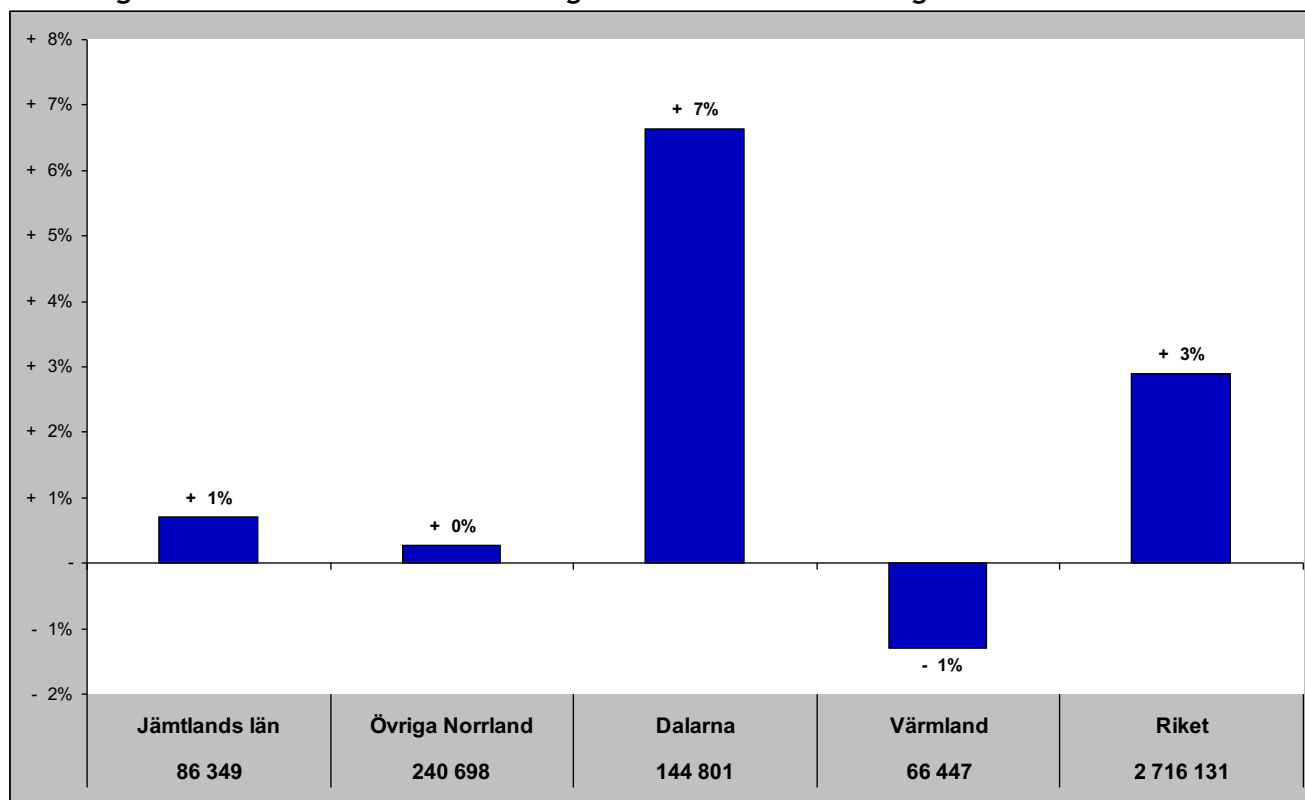

Gästnätter senaste 12 mån samt relativ förändring månadsvis

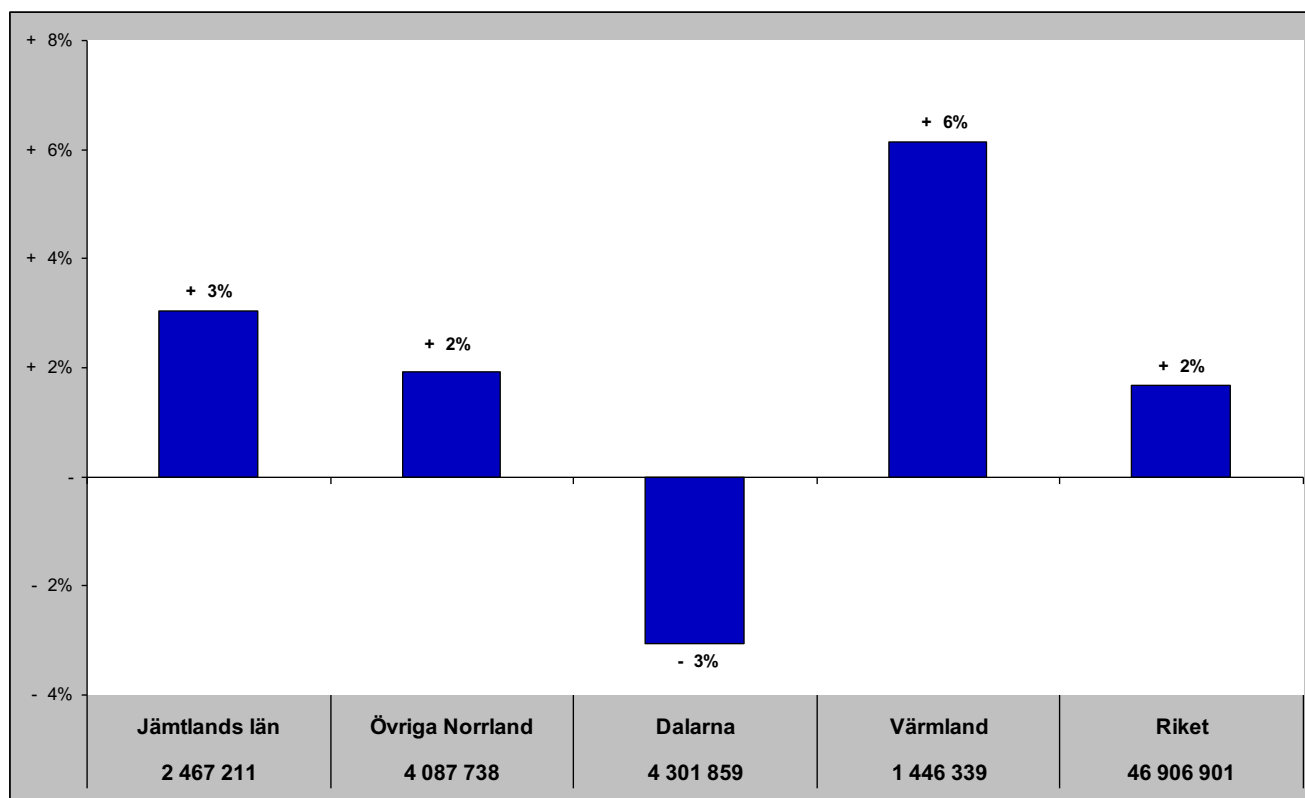

Jämtlands län i jämförelse med övriga Norrland, Dalarna, Värmland och riket (HSVCsol) - Norge

nov - gästnätter samt relativ förändring mot samma månad föregående år

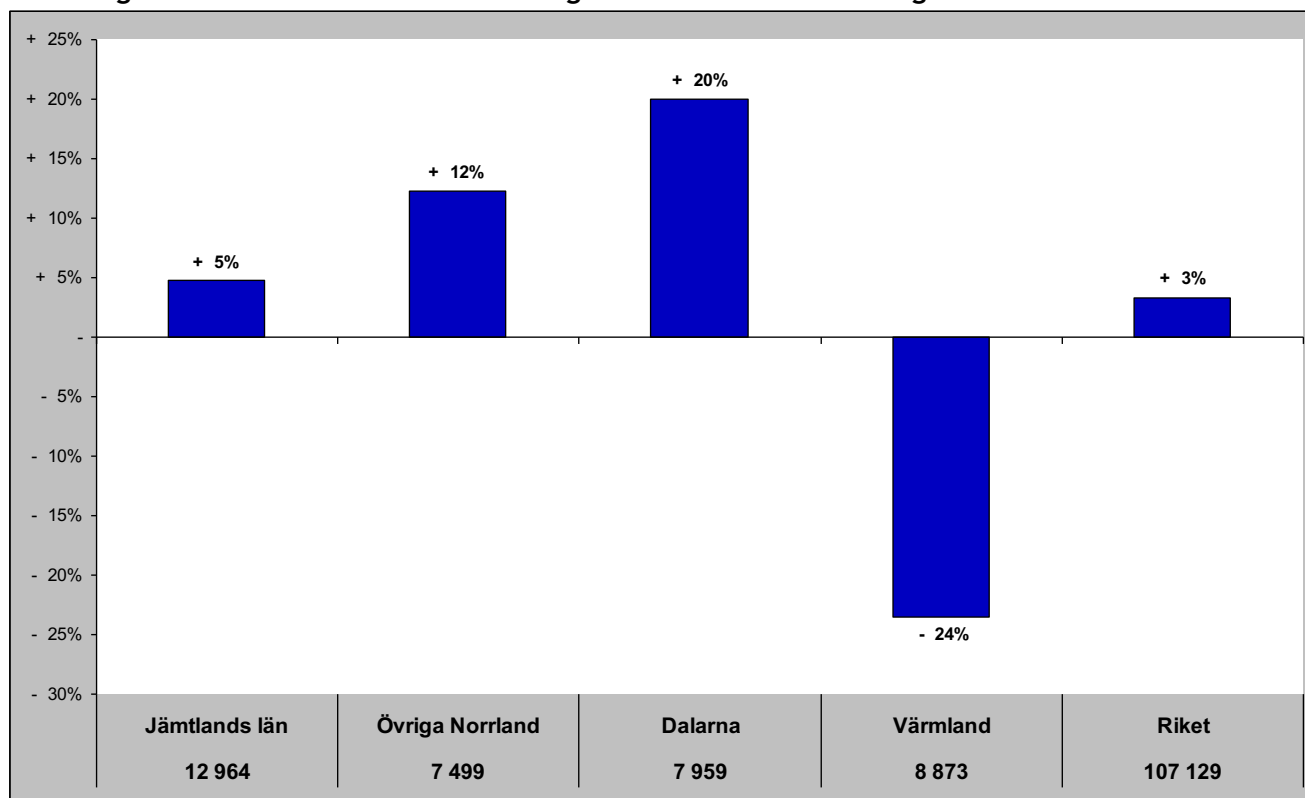

Gästnätter senaste 12 mån samt relativ förändring månadsvis

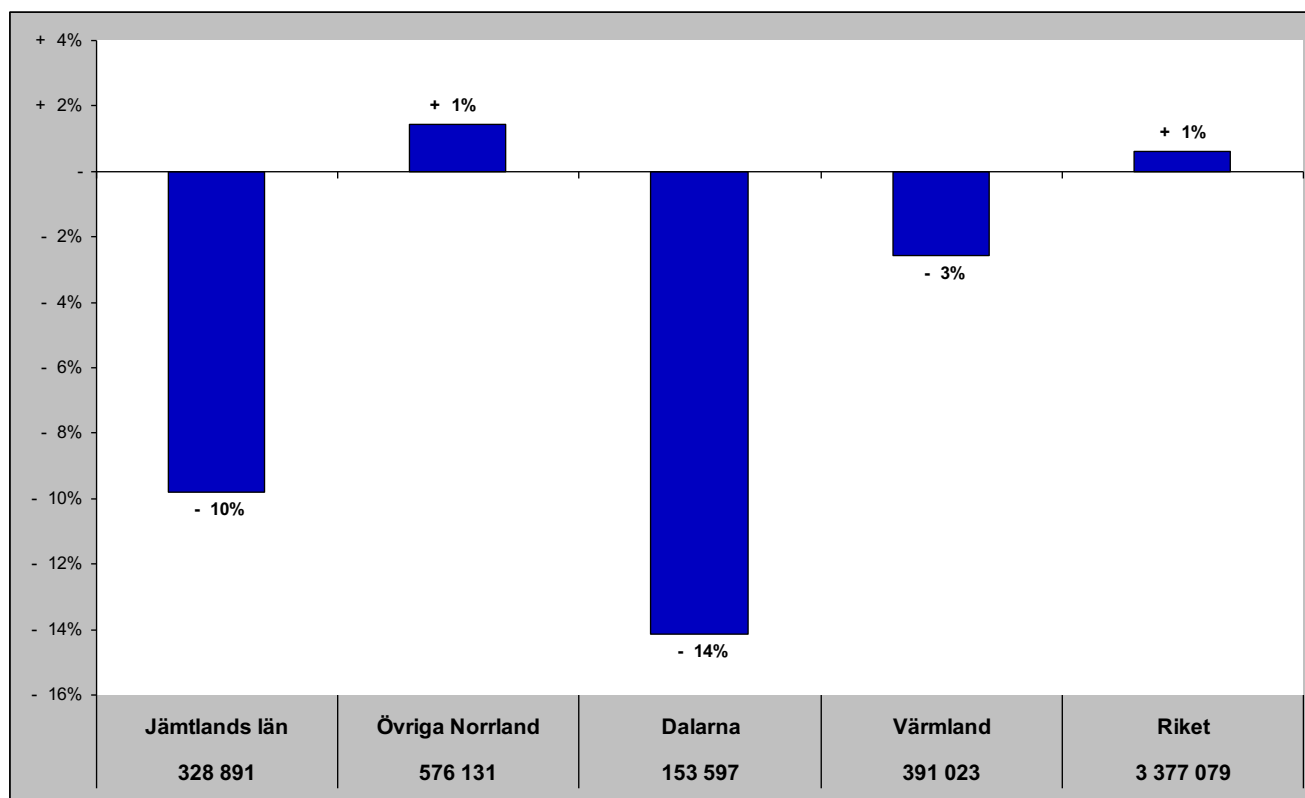

Jämtlands län i jämförelse med övriga Norrland, Dalarna, Värmland och riket (HSVCsol) - Danmark

nov - gästnätter samt relativ förändring mot samma månad föregående år

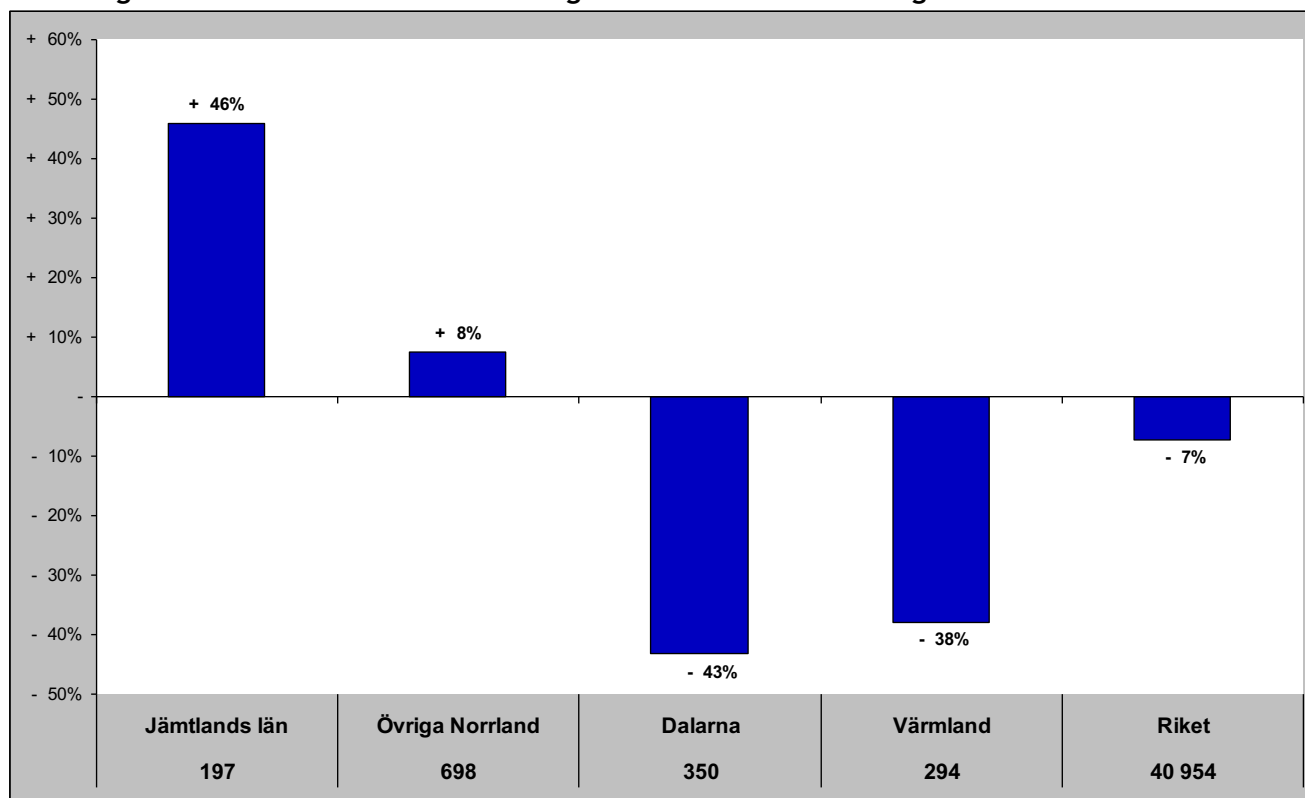

Gästnätter senaste 12 mån samt relativ förändring månadsvis

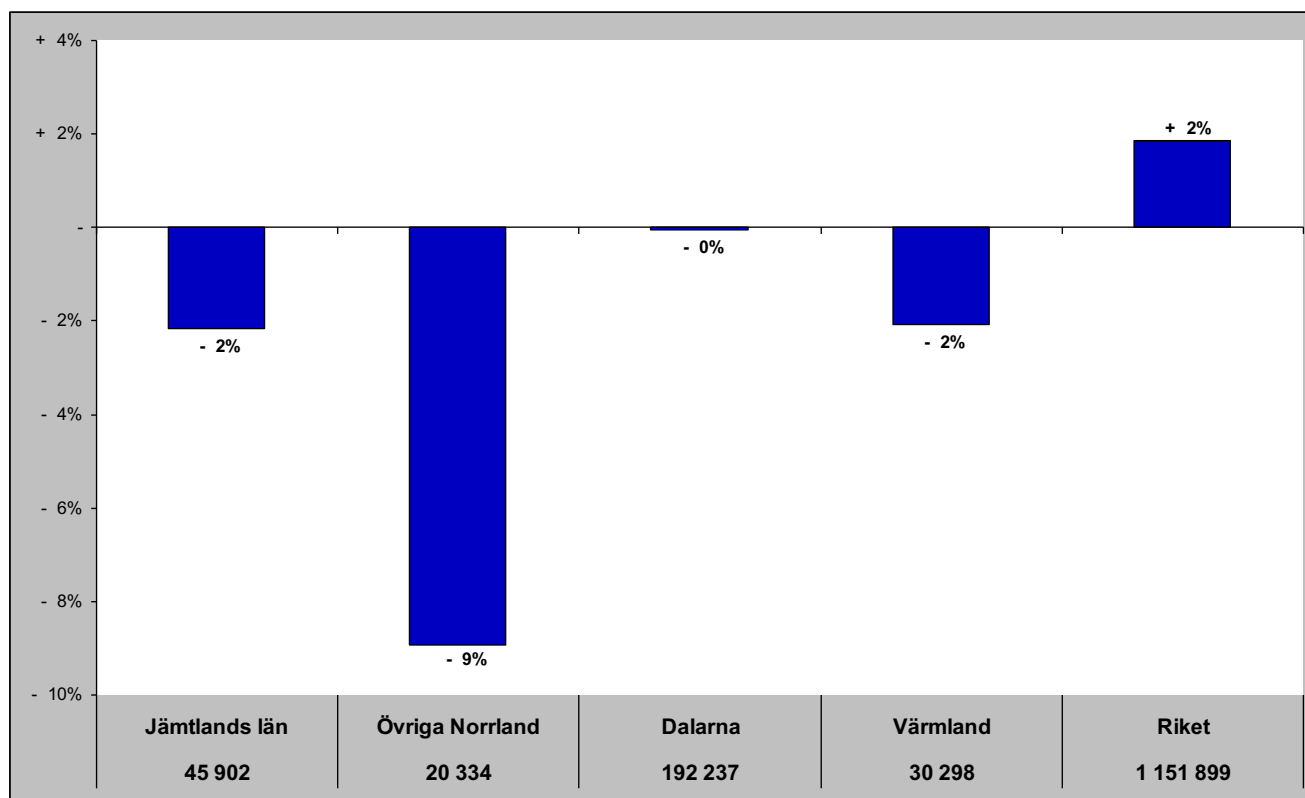

Jämtlands län i jämförelse med övriga Norrland, Dalarna, Värmland och riket (HSVCsol) - Finland

nov- gästnätter samt relativ förändring mot samma månad föregående år

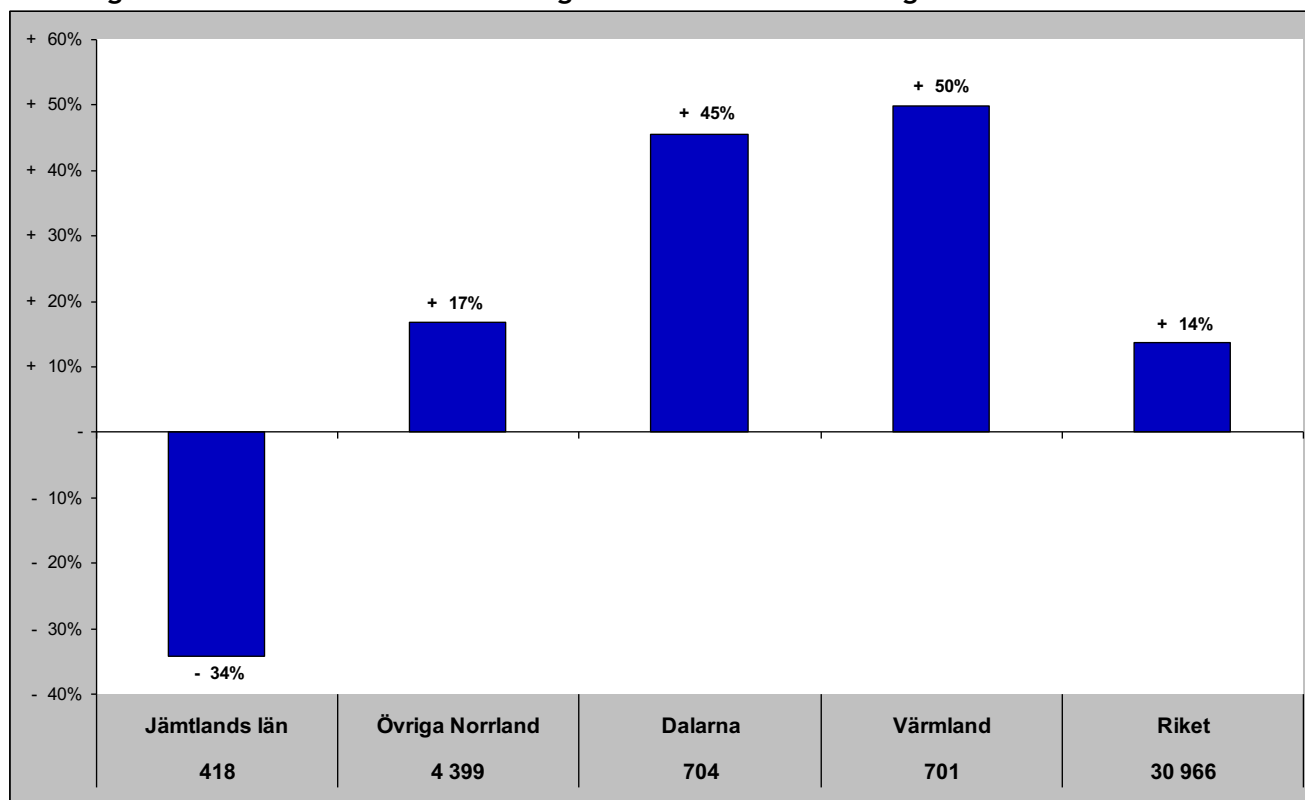

Gästnätter senaste 12 mån samt relativ förändring månadsvis

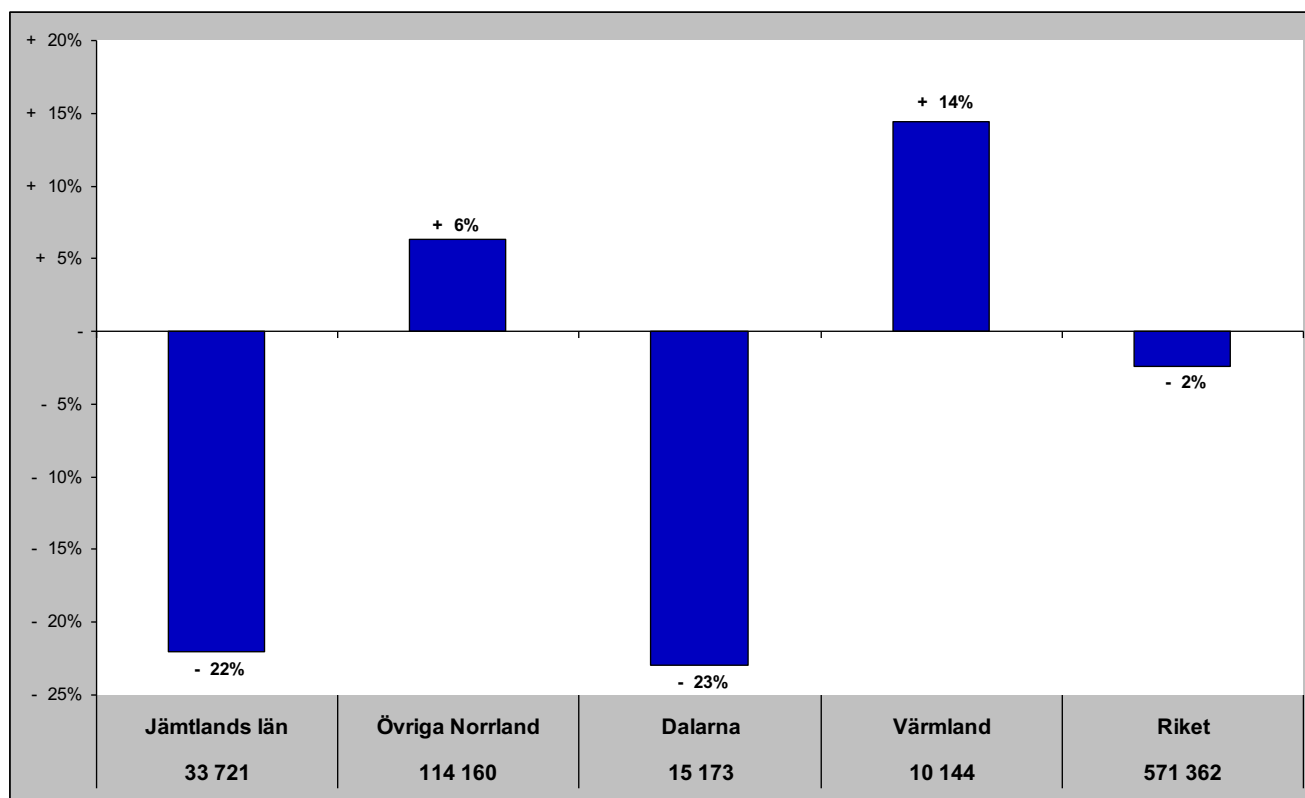

Jämtlands län i jämförelse med övriga Norrland, Dalarna, Värmland och riket (HSVCsol) - Tyskland

nov- gästnätter samt relativ förändring mot samma månad föregående år

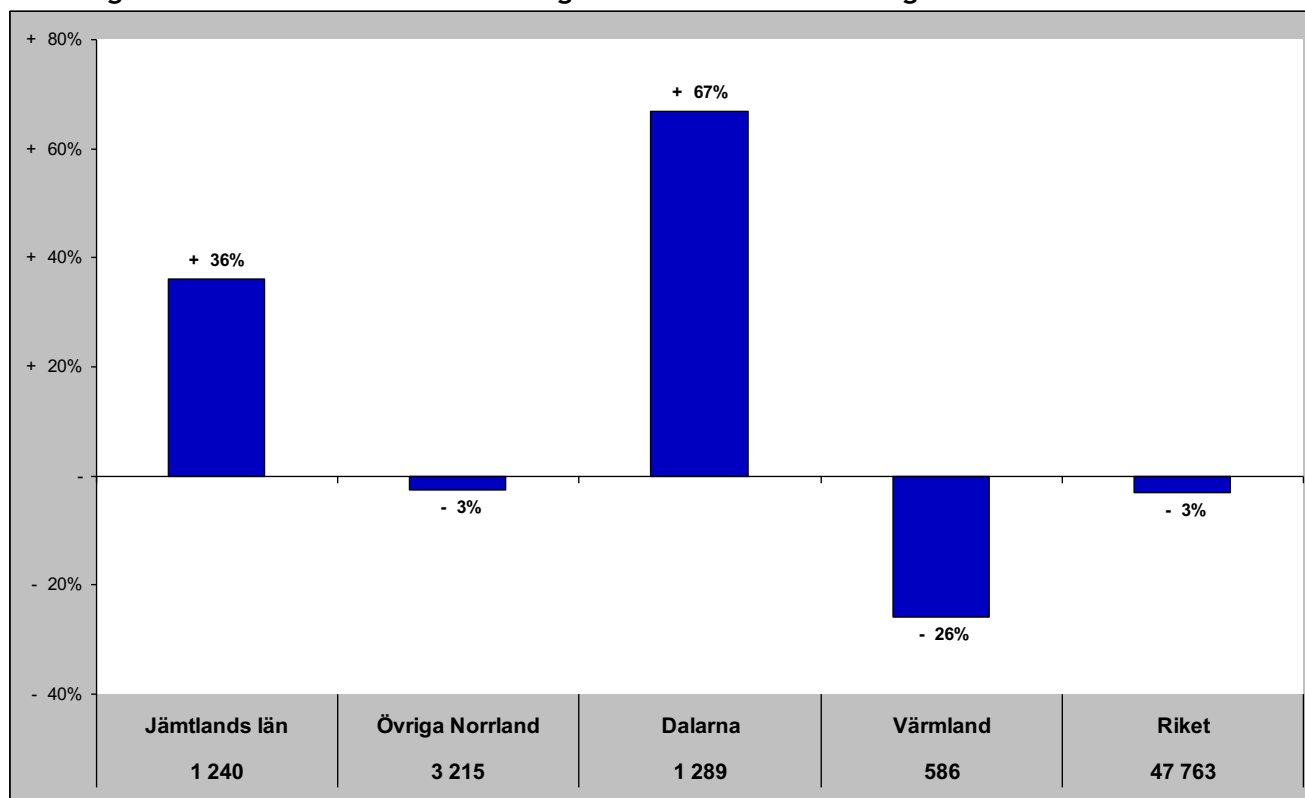

Gästnätter senaste 12 mån samt relativ förändring månadsvis

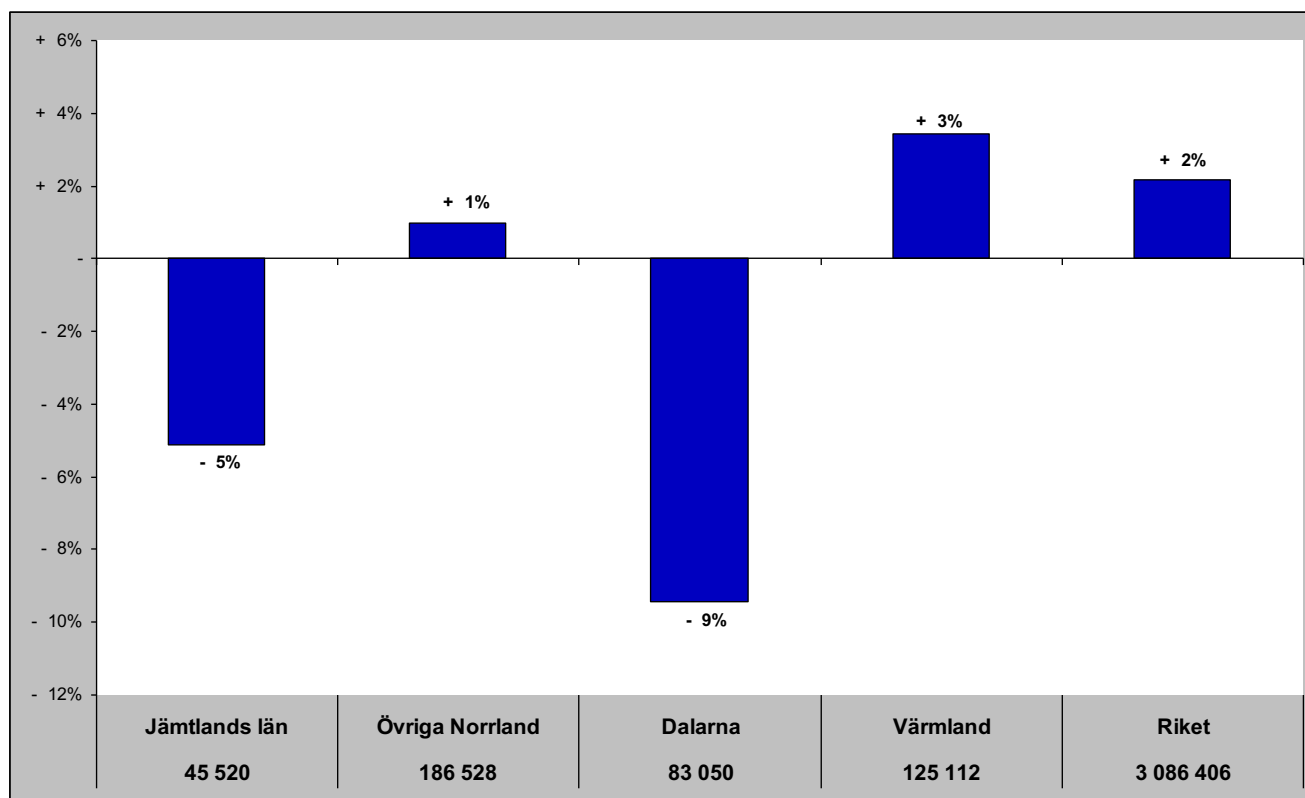

Jämtlands län i jämförelse med övriga Norrland, Dalarna, Värmland och riket (HSVCsol) - Holland

nov - gästnätter samt relativ förändring mot samma månad föregående år

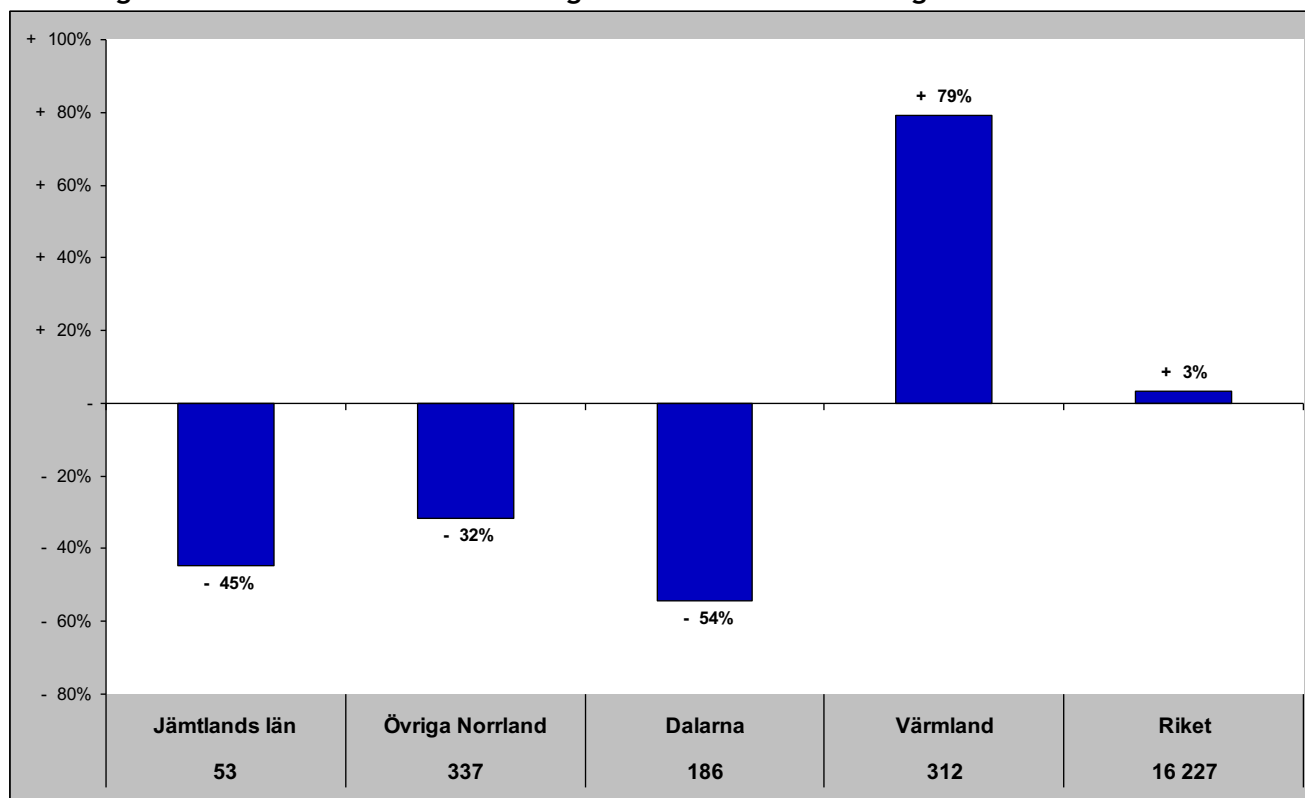

Gästnätter senaste 12 mån samt relativ förändring månadsvis

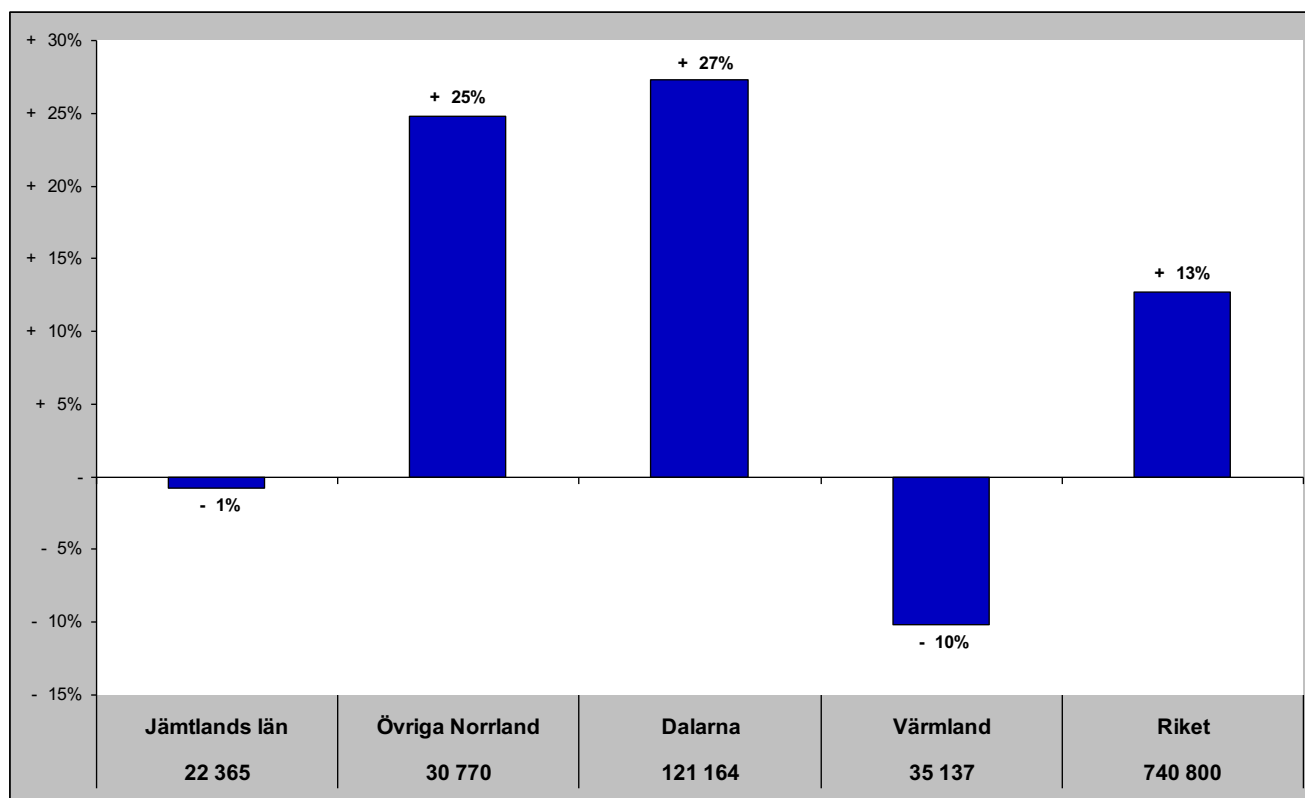

Jämtlands län i jämförelse med övriga Norrland, Dalarna, Värmland och riket (HSVCsol) - GBR

nov - gästnätter samt relativ förändring mot samma månad föregående år

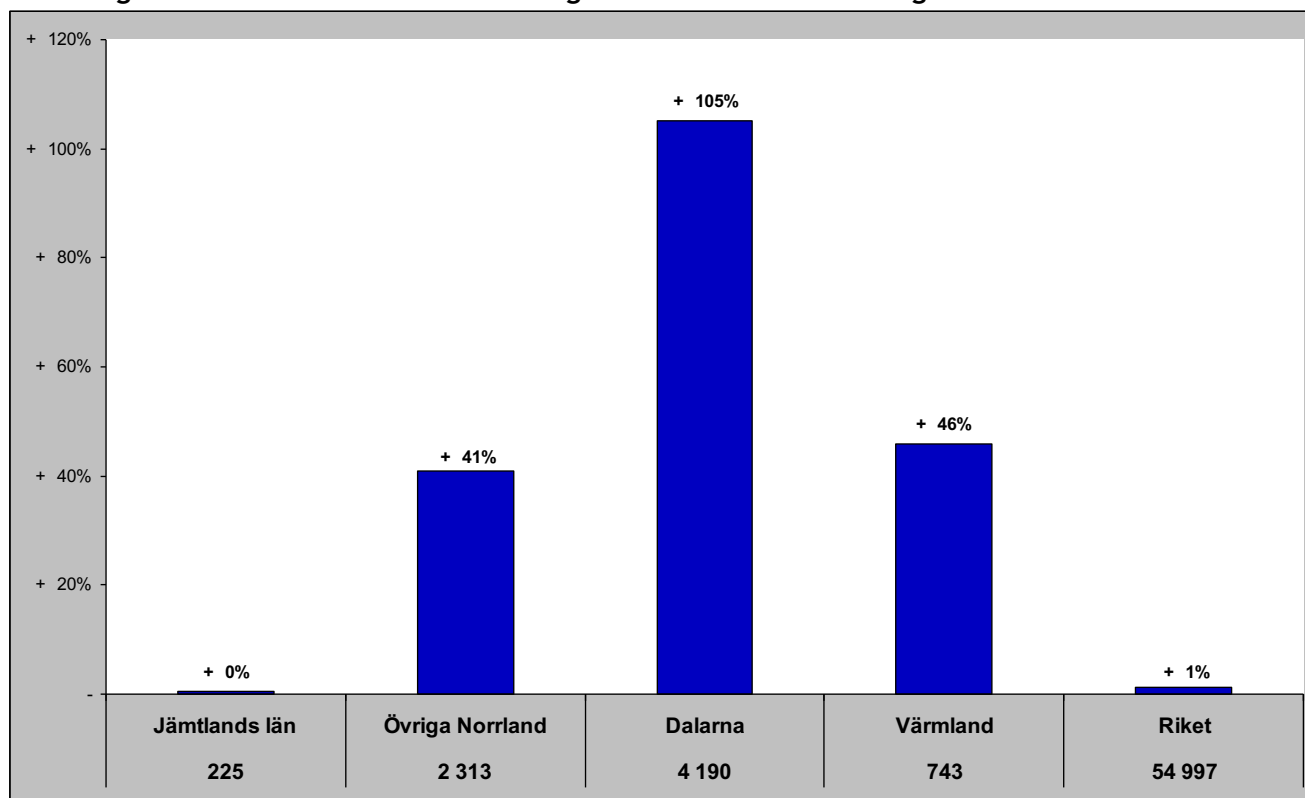

Gästnätter senaste 12 mån samt relativ förändring månadsvis

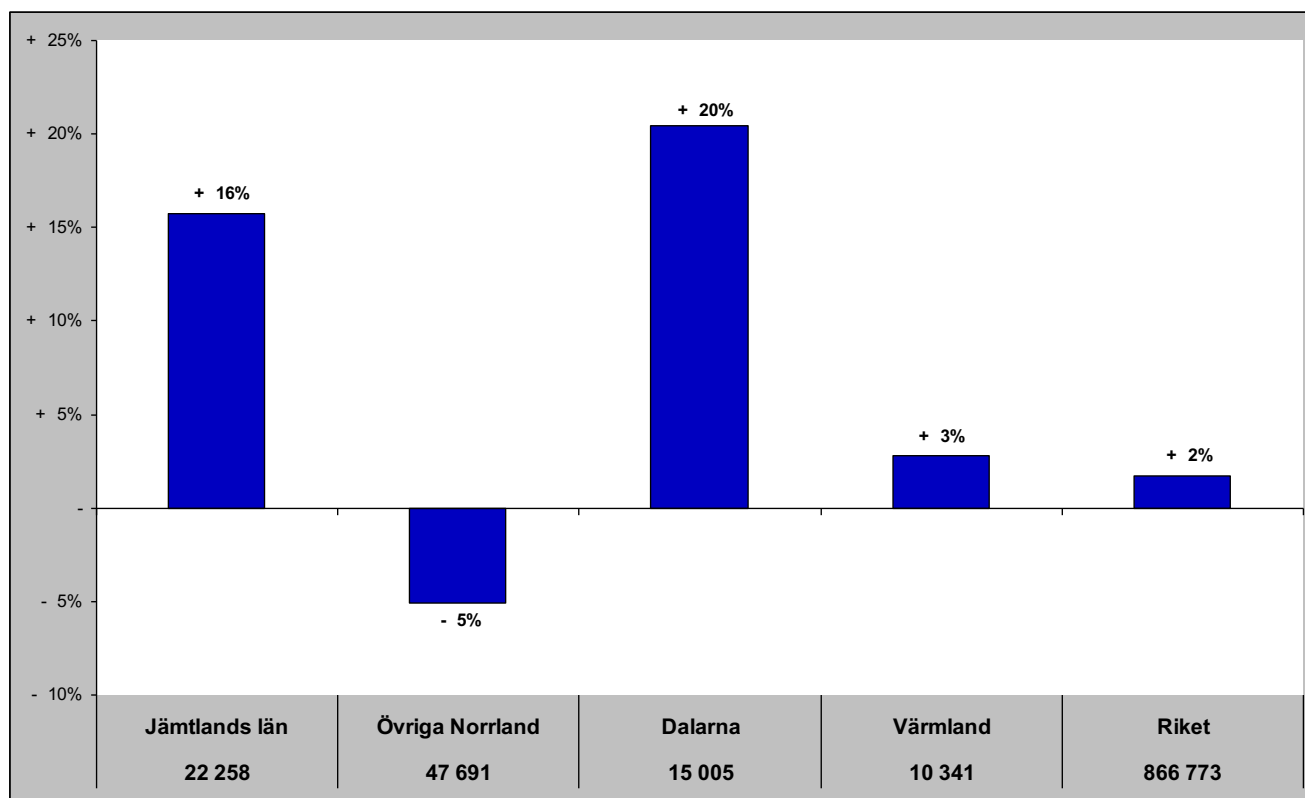

Jämtlands län i jämförelse med övriga Norrland, Dalarna, Värmland och riket (HSVCsol) - Ryssland

nov - gästnätter samt relativ förändring mot samma månad föregående år

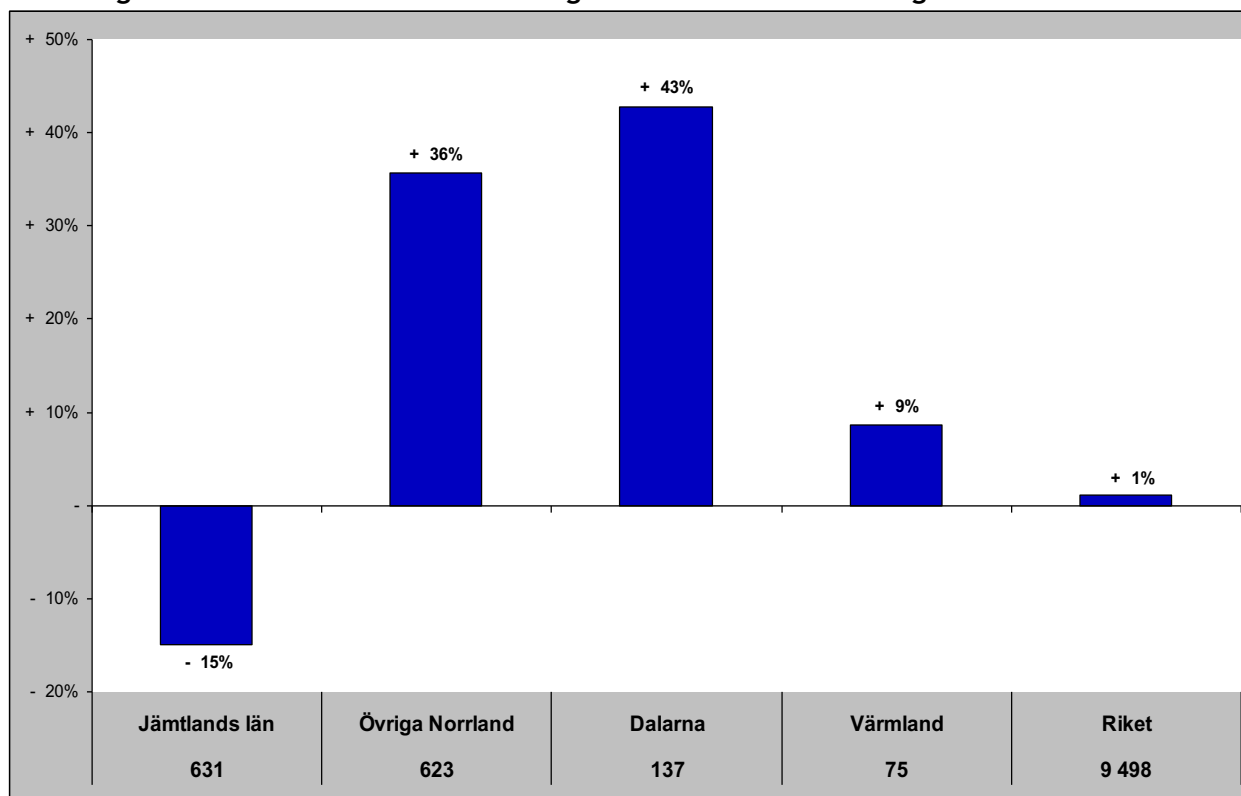

Gästnätter senaste 12 mån samt relativ förändring månadsvis

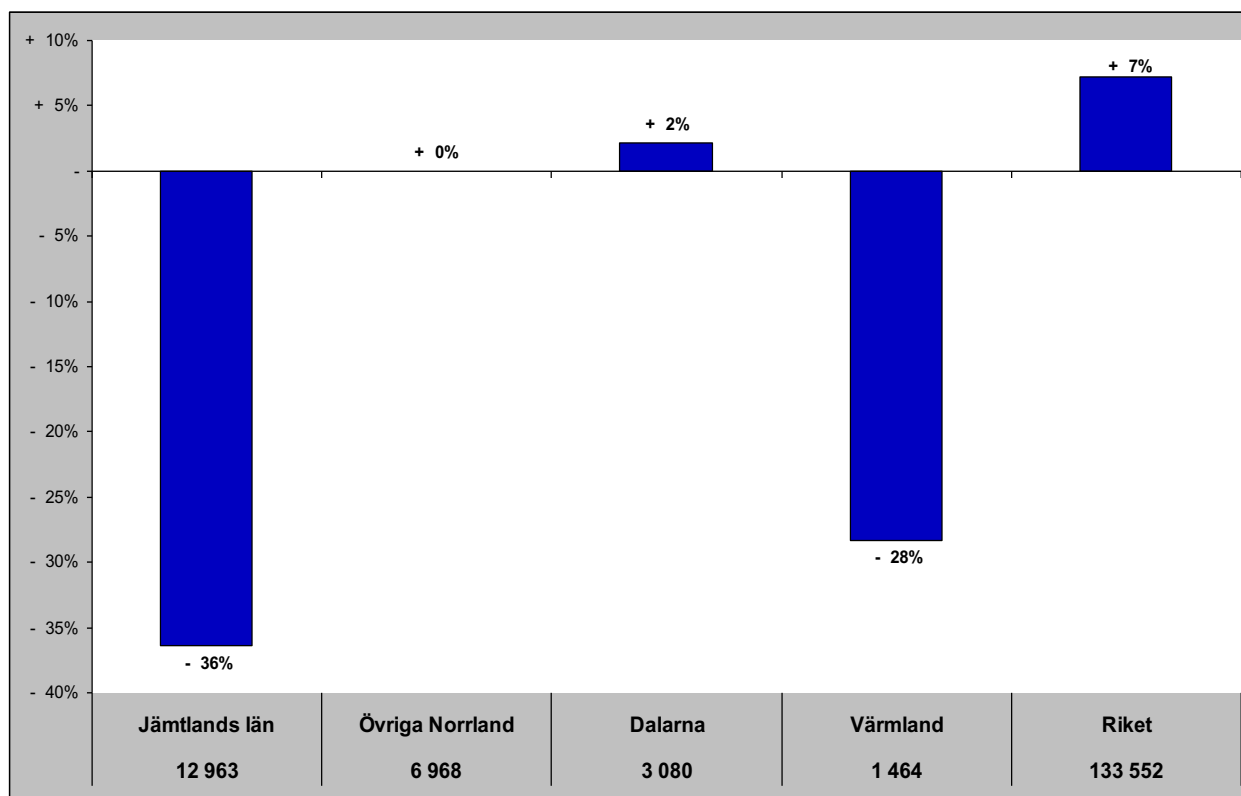

Jämtlands län i jämförelse med övriga Norrland, Dalarna, Värmland och riket (HSVCsol) - Estland

nov - gästnätter samt relativ förändring mot samma månad föregående år

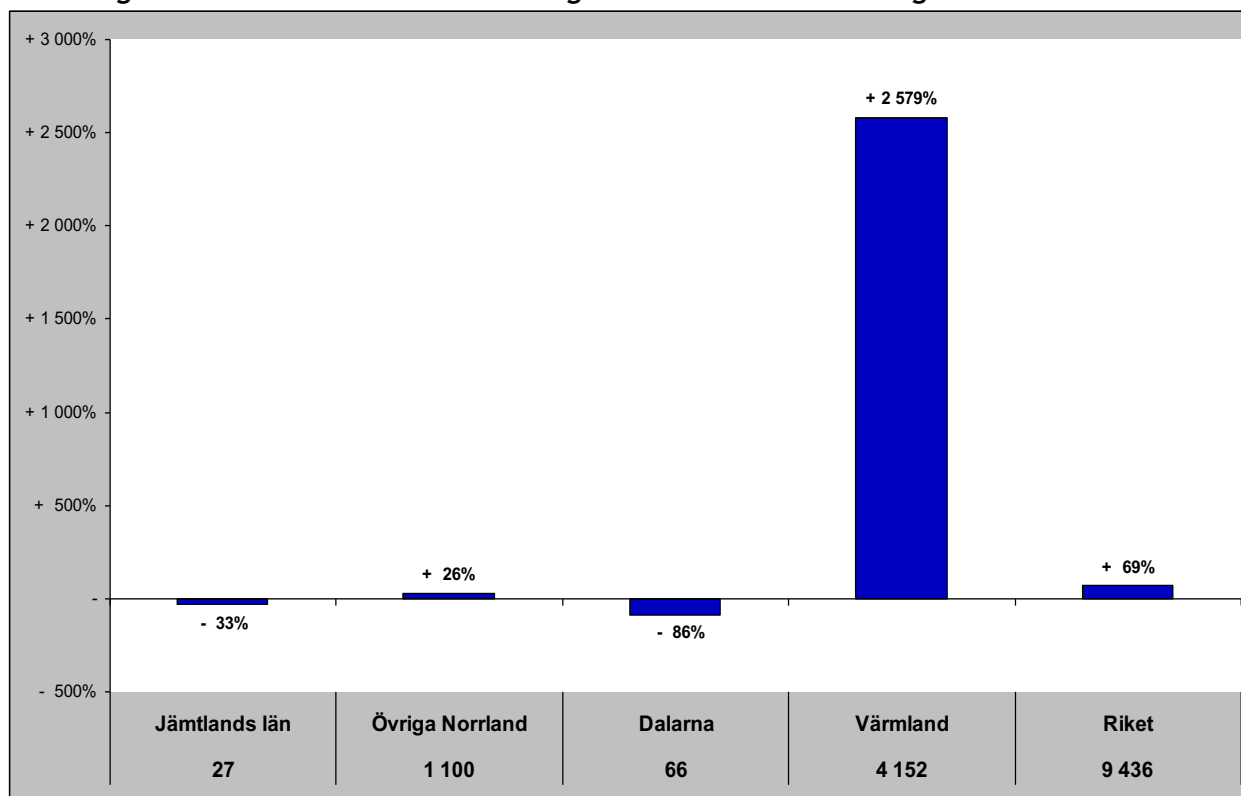

Gästnätter senaste 12 mån samt relativ förändring månadsvis

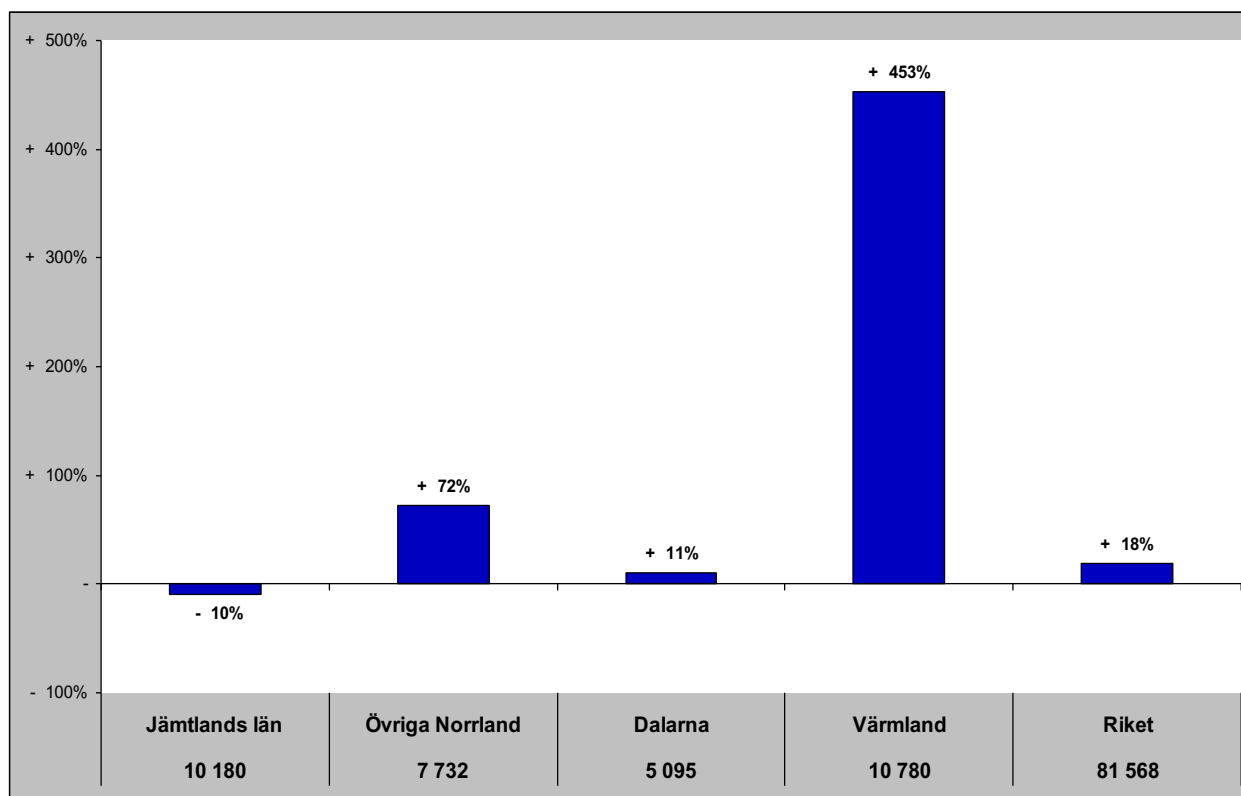

Jämtlands län i jämförelse med övriga Norrland, Dalarna, Värmland och riket (HSVCsol) - Lettland

nov - gästnätter samt relativ förändring mot samma månad föregående år

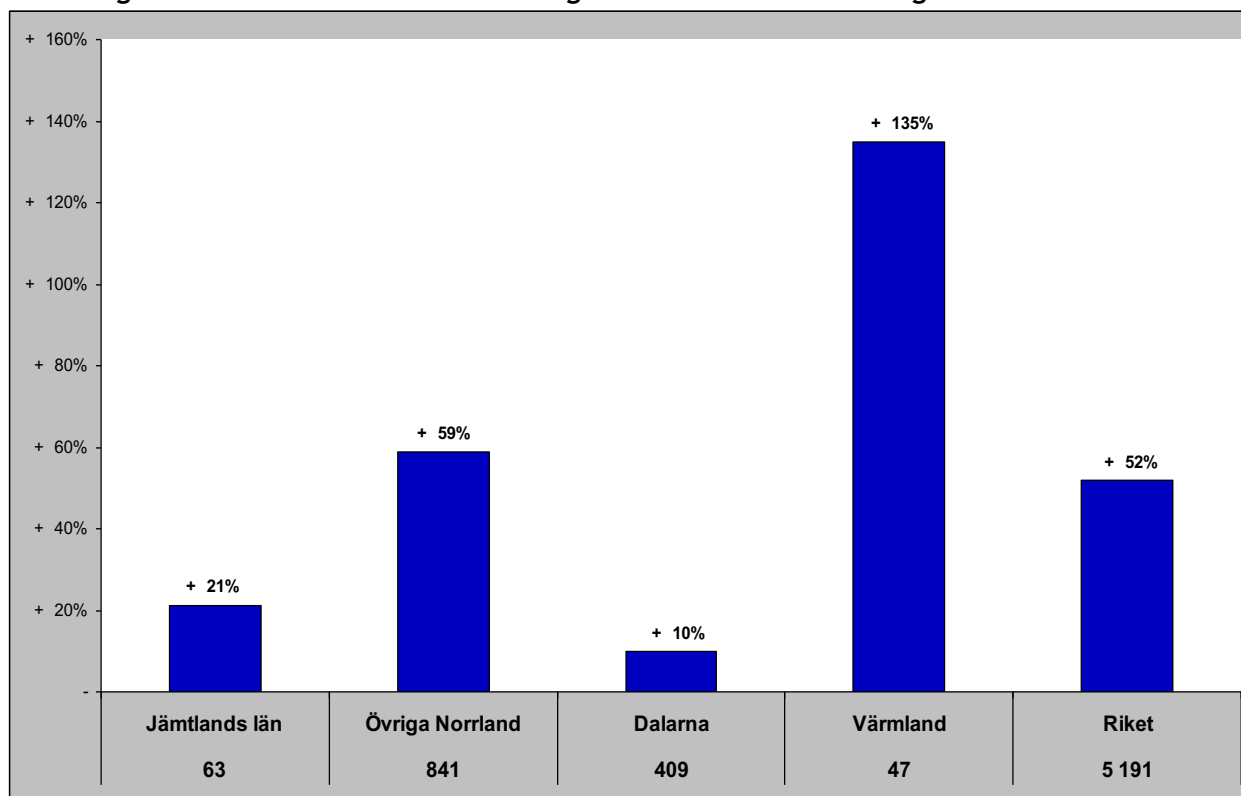

Gästnätter senaste 12 mån samt relativ förändring månadsvis

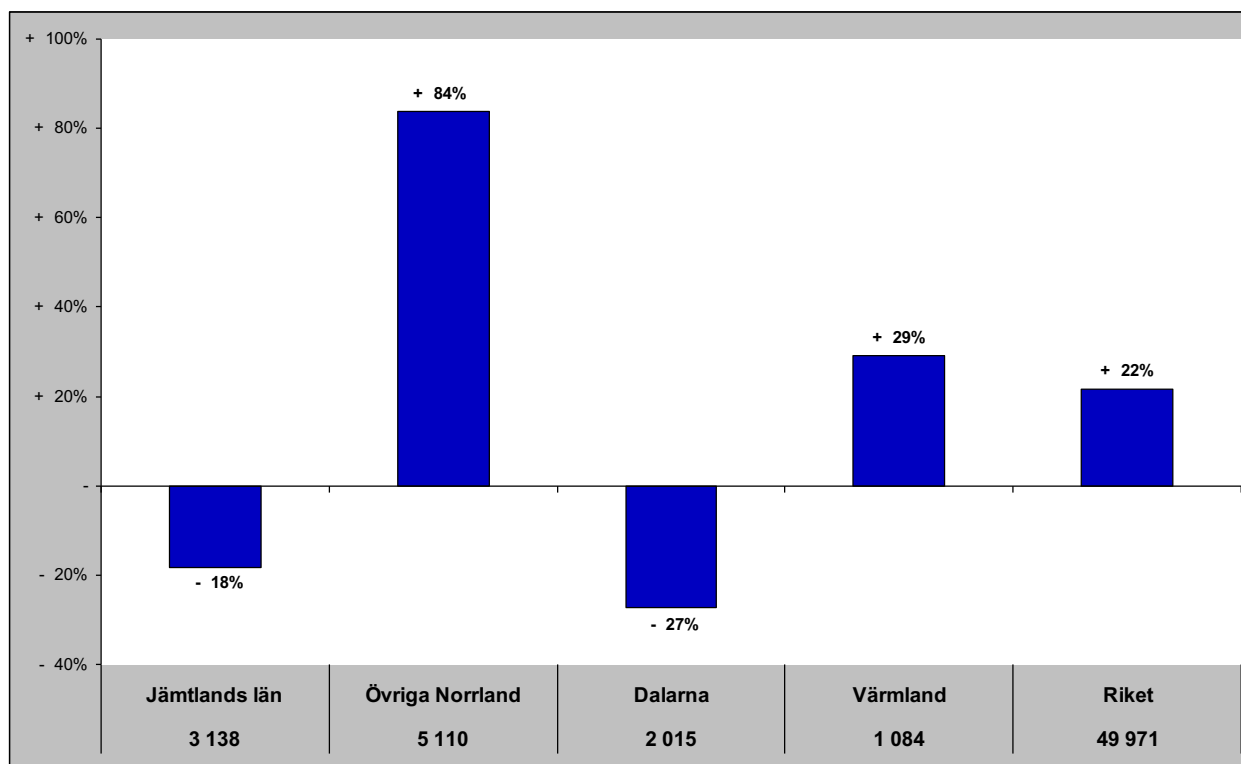

Jämtlands län i jämförelse med övriga Norrland, Dalarna, Värmland och riket (HSVCsol) - övriga Europa

nov - gästnätter samt relativ förändring mot samma månad föregående år

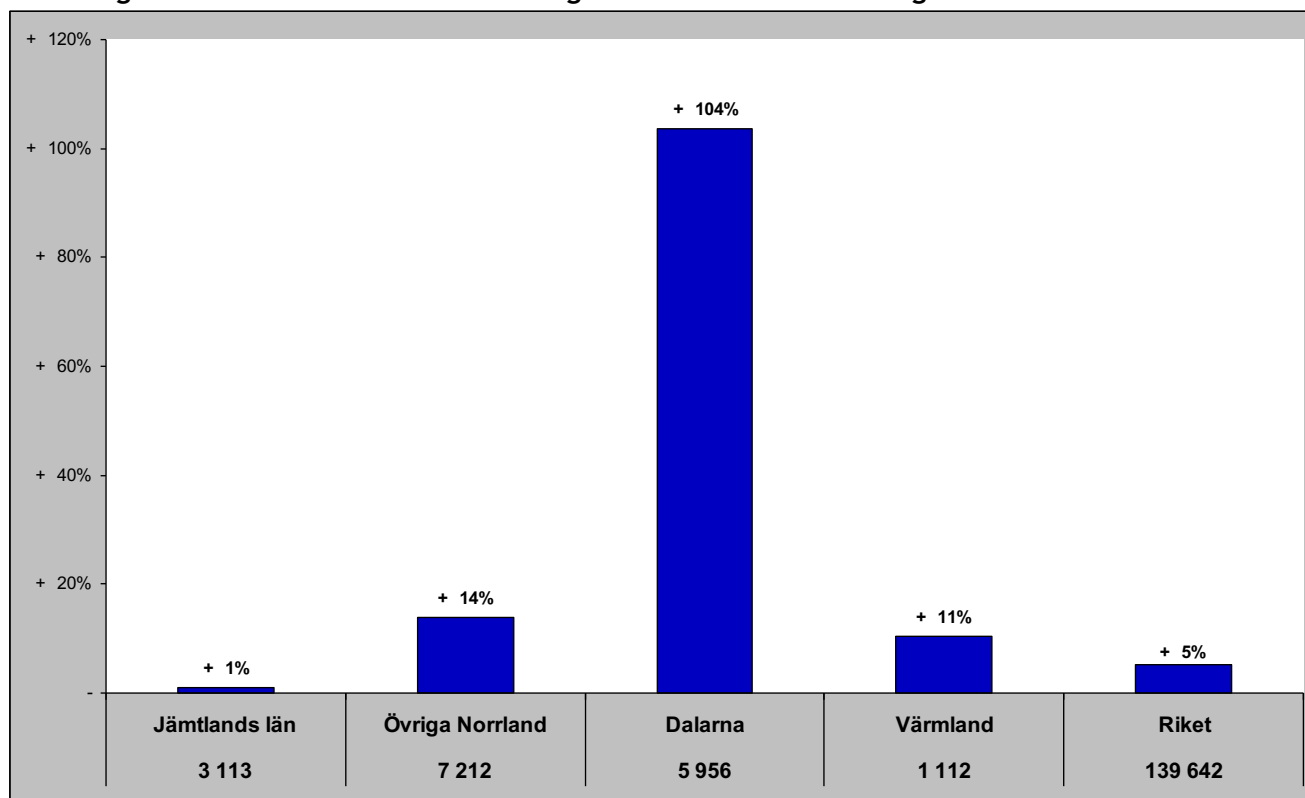

Gästnätter senaste 12 mån samt relativ förändring månadsvis

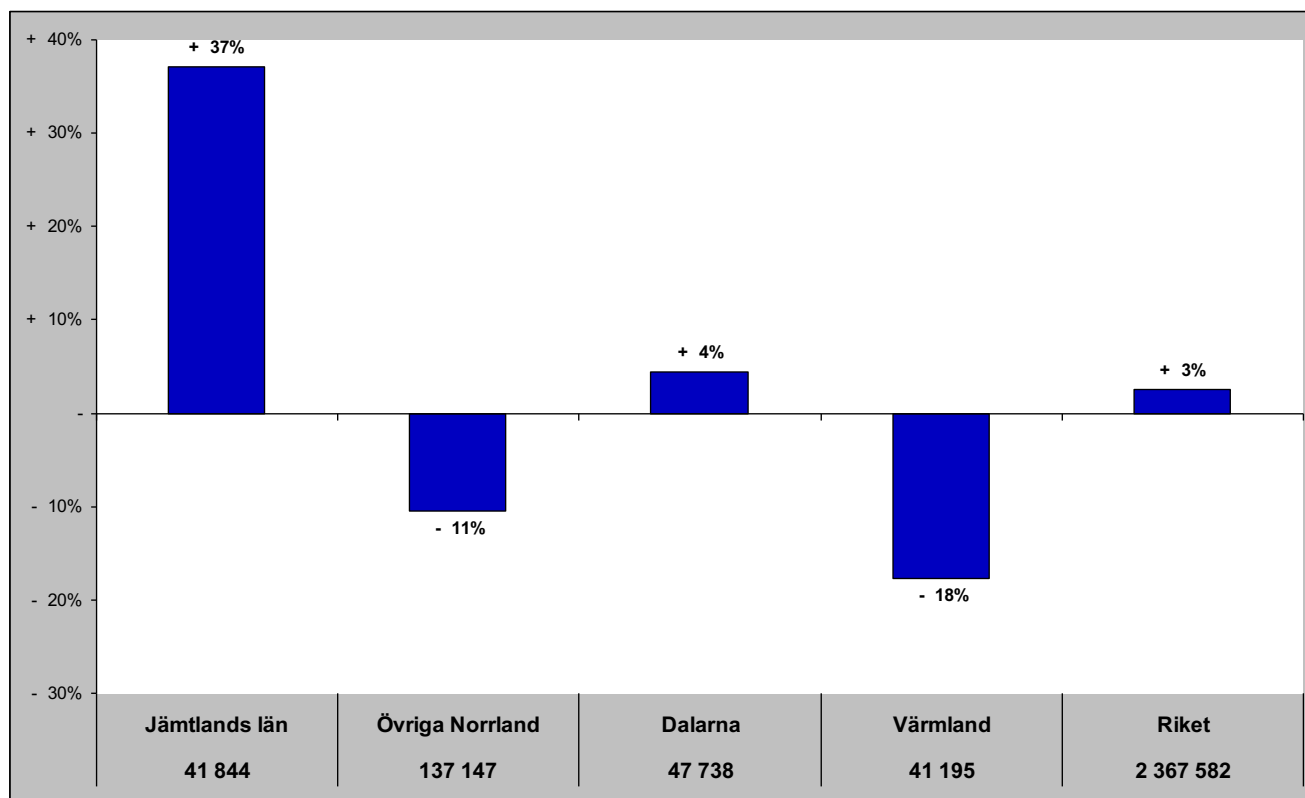

Jämtlands län i jämförelse med övriga Norrland, Dalarna, Värmland och riket (HSVCsol) - utom Europa

nov - gästnätter samt relativ förändring mot samma månad föregående år

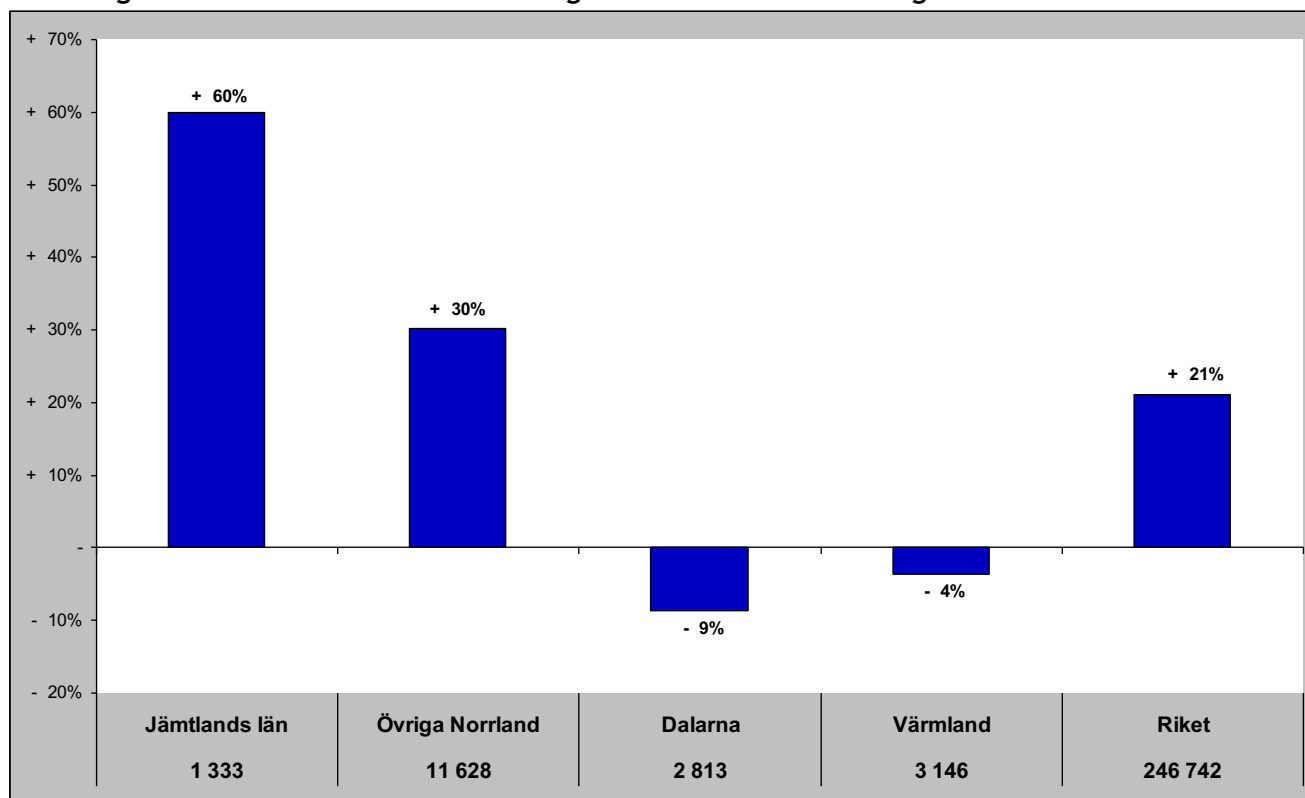

Gästnätter senaste 12 mån samt relativ förändring månadsvis

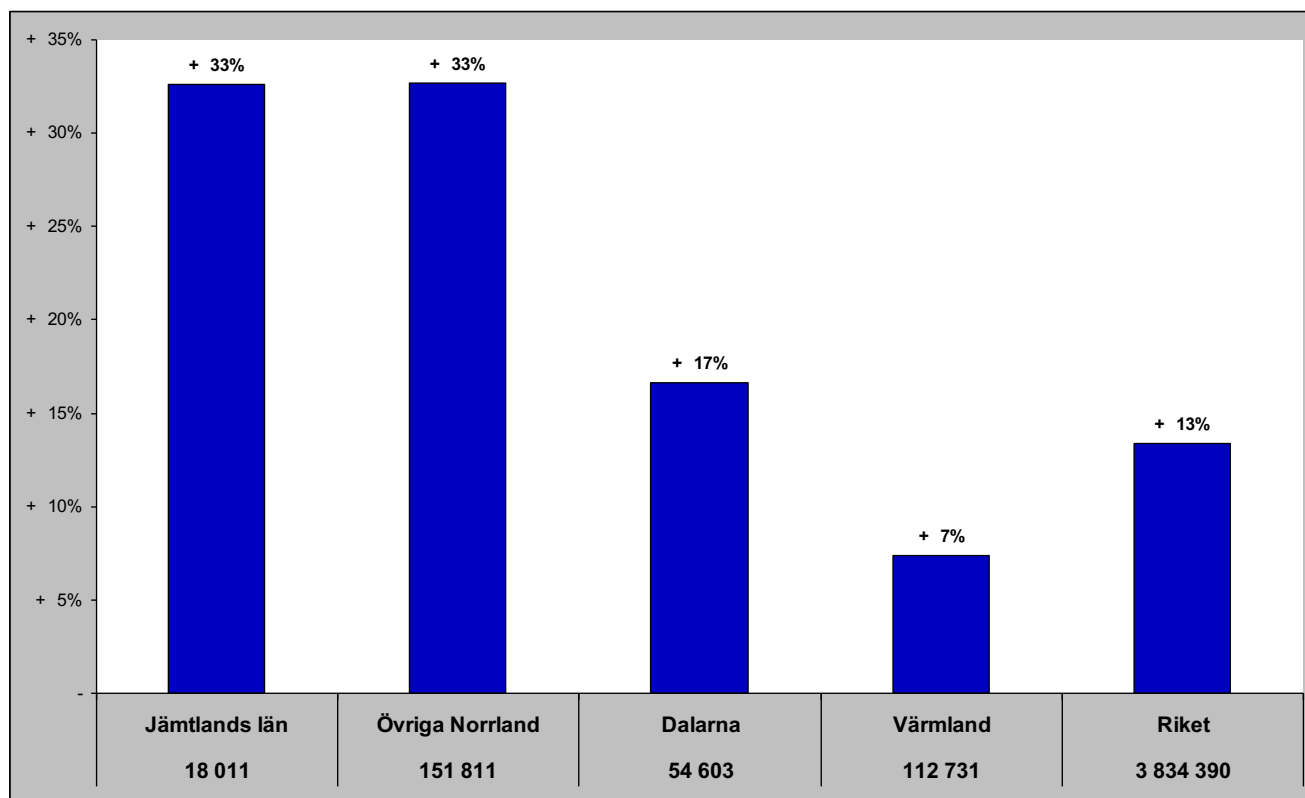

Jämtlands län i jämförelse med övriga Norrland, Dalarna, Värmland och riket (HSVCsol) - sommar (jun-sep)

Gästnätter sommaren 2017 samt relativ förändring mot föregående sommar

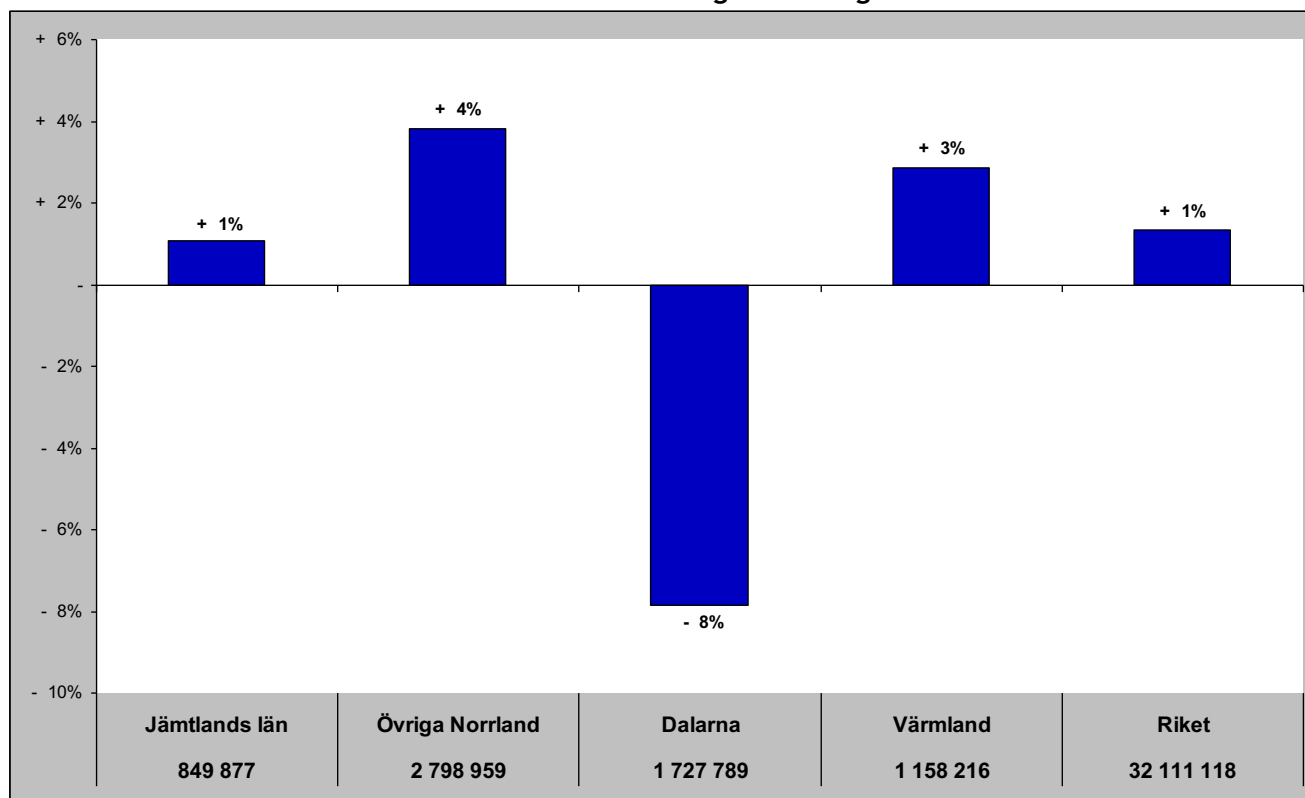

Relativ förändring med 2008 som startår

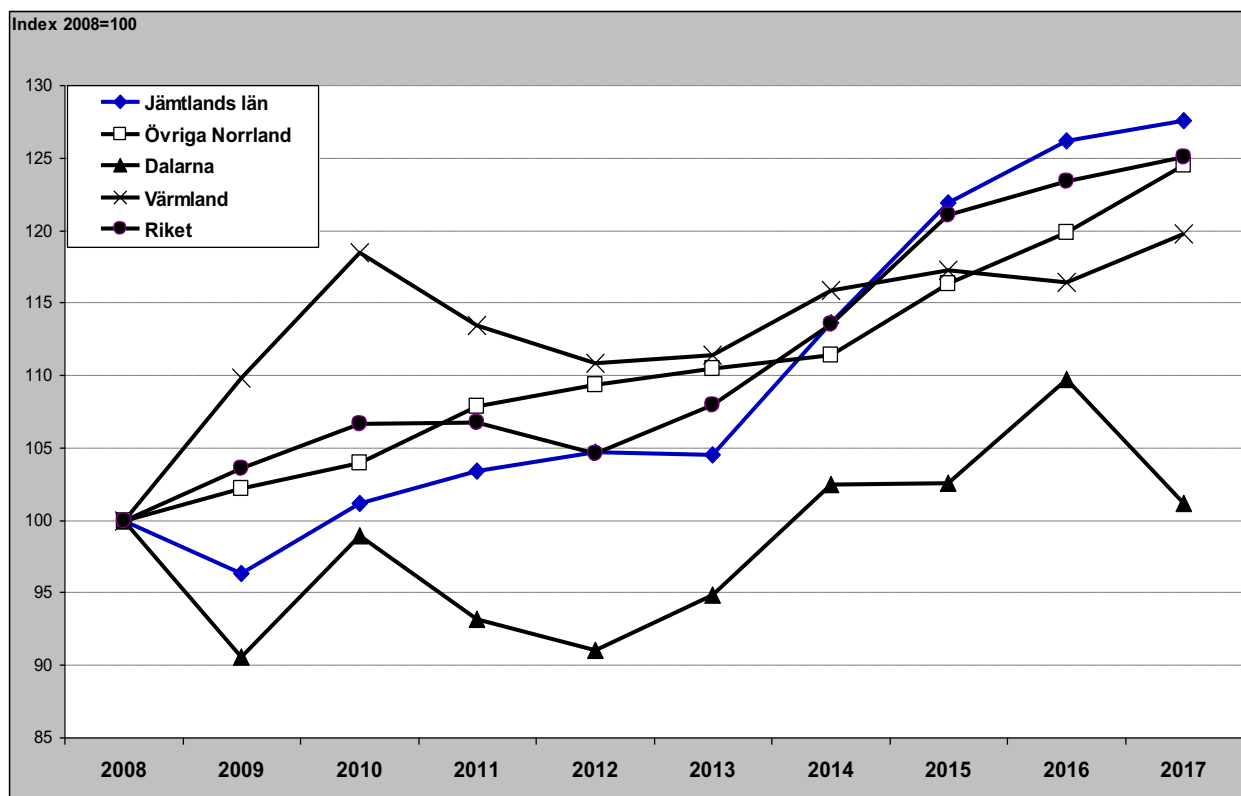

Jämtlands län i jämförelse med övriga Norrland, Dalarna, Värmland och riket (HSVCsol) - barmark (maj-okt)

Gästnätter barmark 2017 samt relativ förändring mot föregående år

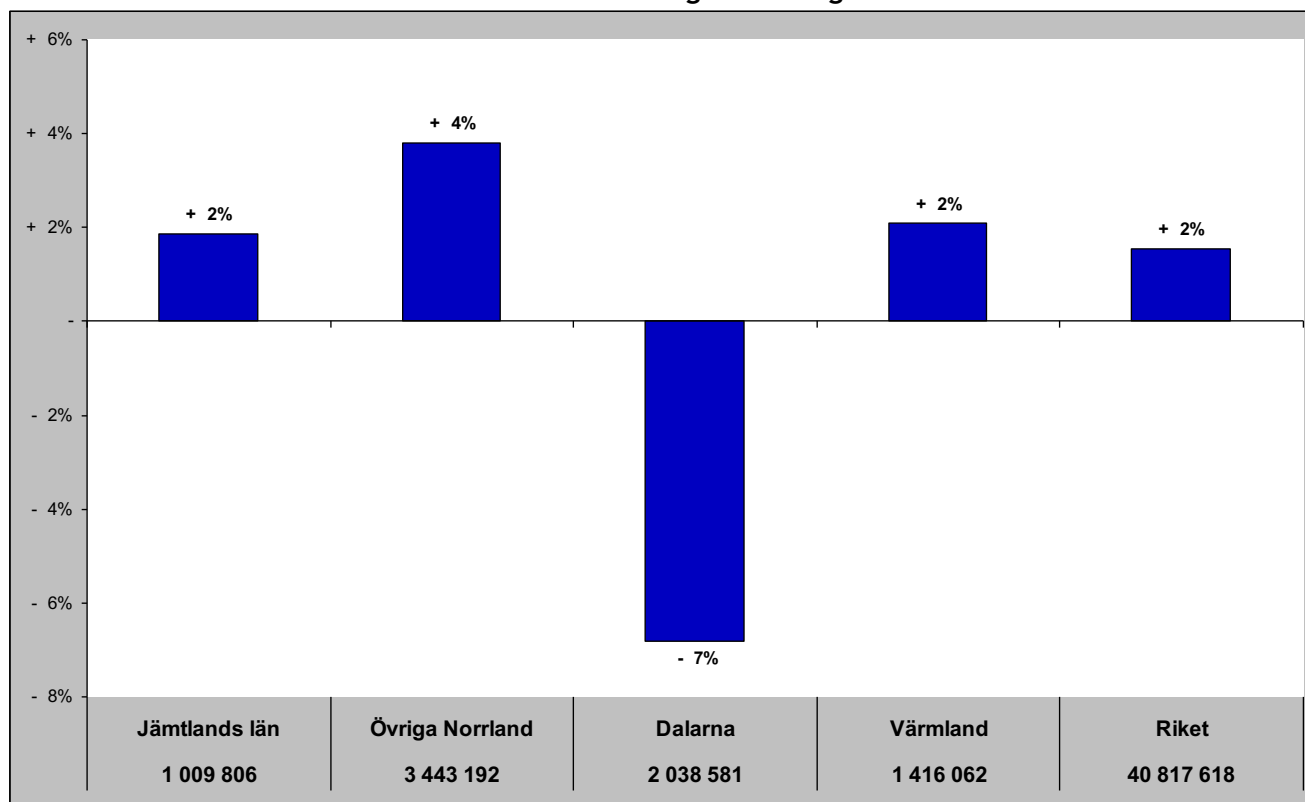

Relativ förändring med 2008 som startår

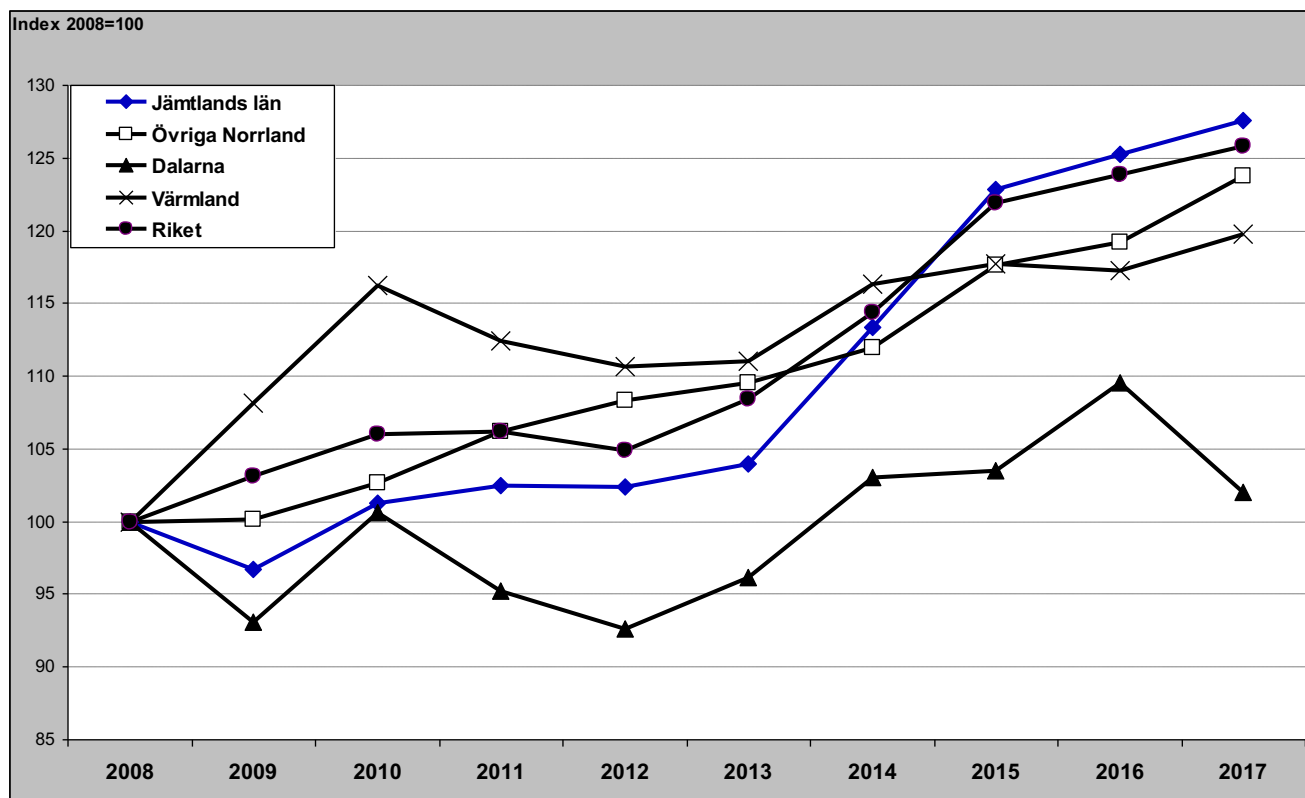

Jämtlands län i jämförelse med övriga Norrland, Dalarna, Värmland och riket (HSVCsol) - vinter (nov-apr)

Gästnätter vintern 2016/2017 samt relativ förändring mot föregående vinter

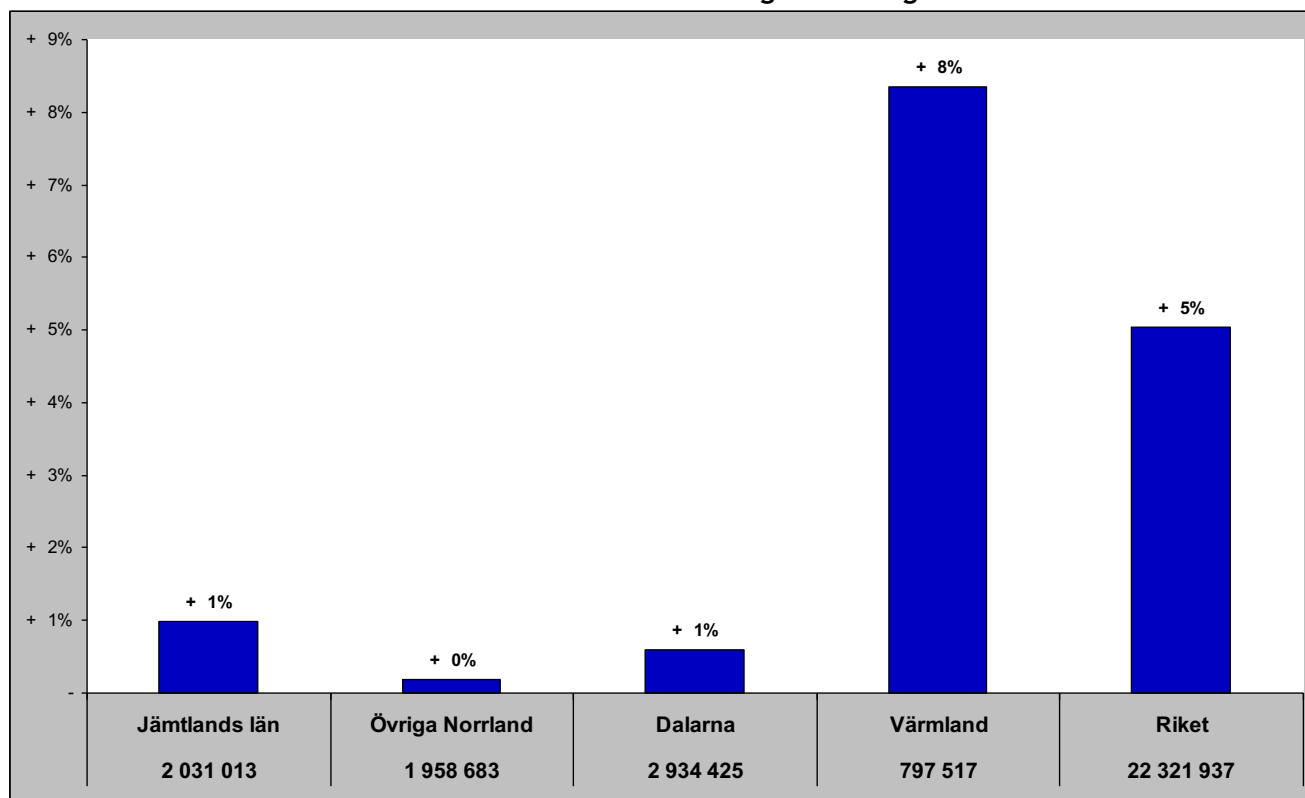

Relativ förändring med 2008 som startår

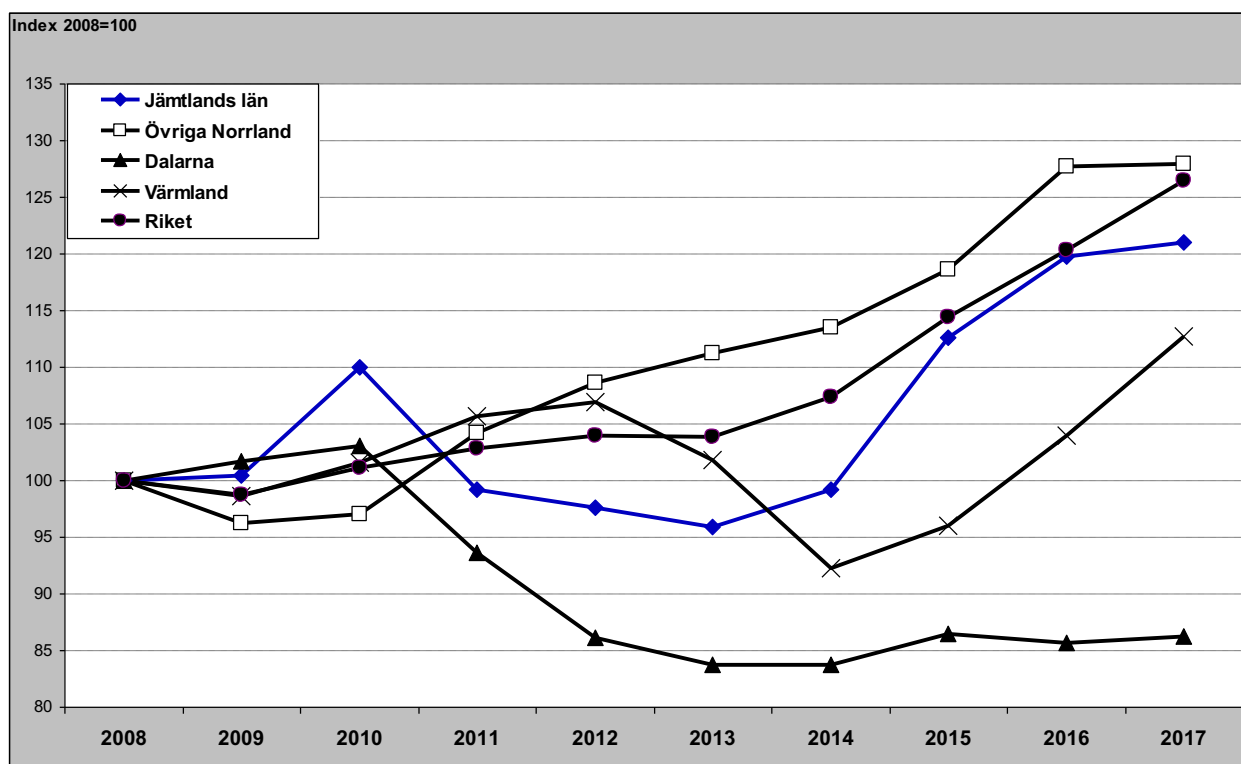

Jämtlands län i jämförelse med övriga Norrland, Dalarna, Värmland och riket (HSVCsol) - helår

Gästnätter helåret 2016 samt relativ förändring mot föregående helår

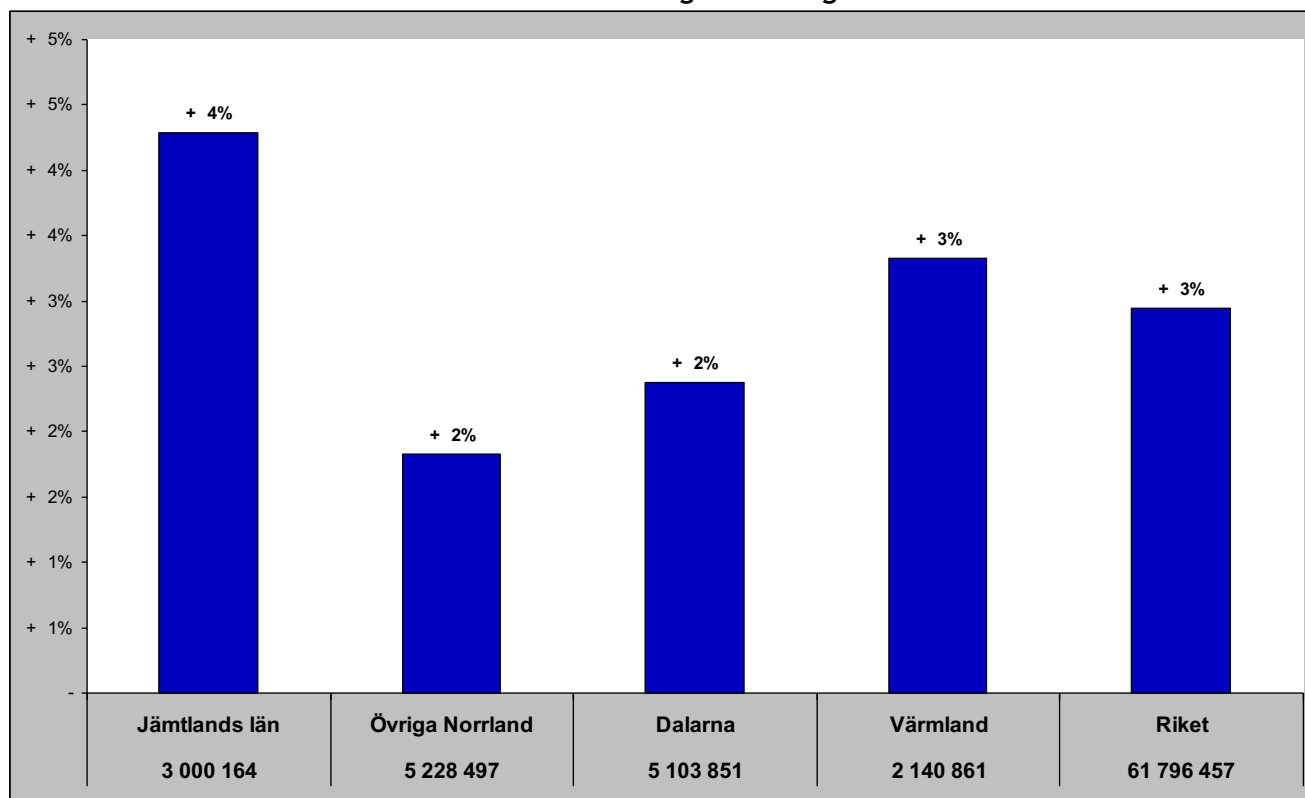

Relativ förändring med 2008 som startår

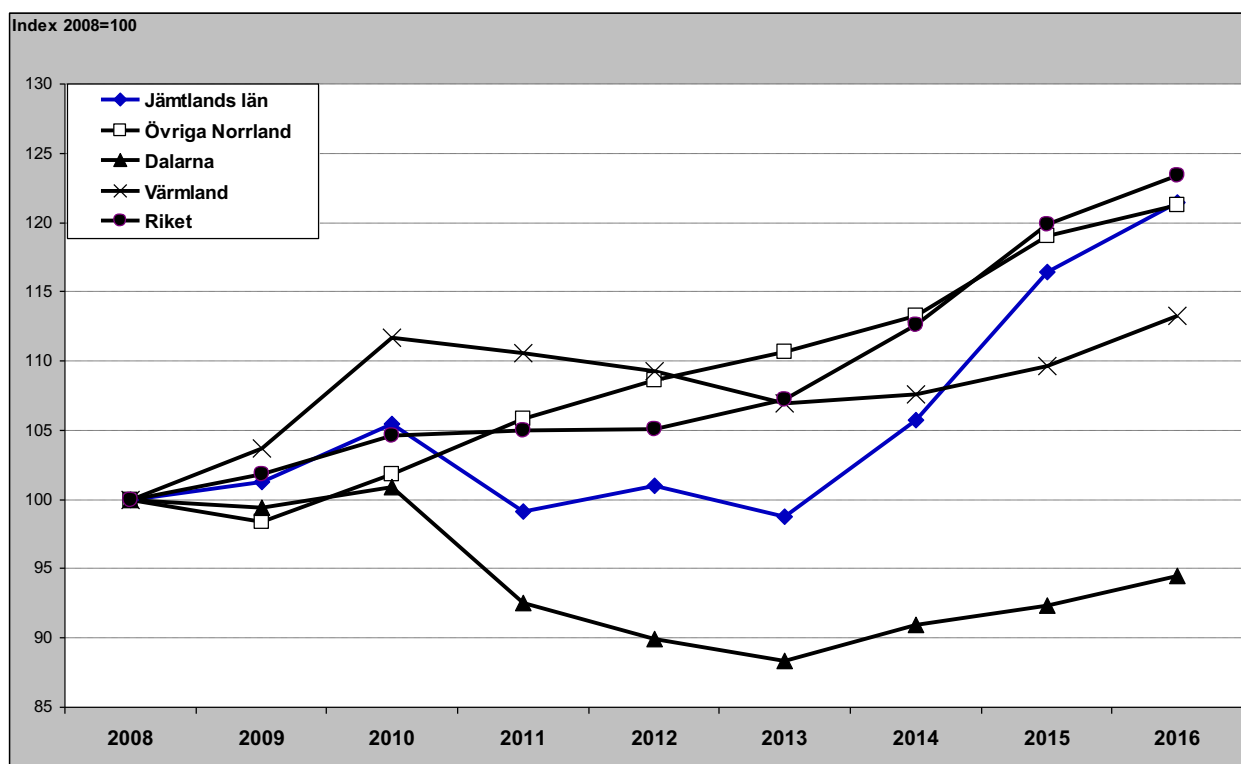

Gästnätter HSVCSol - länsvis

november

	Totalt	Sverige	Danmark	Norge	Finland	Tyskland	GBR	Holland	Ryssland	Estland	Lettland	Övr. Europa	Utom Europa												
Stockholms län	1 098 871	Stockholms län	782 802	Skåne län	12 760	Vä Götalands län	37 302	Stockholms län	16 097	Stockholms län	17 838	Stockholms län	28 152	Stockholms län	8 445	Stockholms län	5 862	Värmlands län	4 152	Stockholms län	1 581	Stockholms län	64 946	Stockholms län	139 090
Vä Götalands län	542 603	Vä Götalands län	421 320	Stockholms län	11 064	Stockholms län	21 300	Vä Götalands län	2 013	Vä Götalands län	8 518	Vä Götalands län	8 144	Skåne län	2 389	Jämtlands län	631	Stockholms län	1 694	Skåne län	840	Vä Götalands län	19 533	Vä Götalands län	33 859
Skåne län	346 835	Skåne län	270 459	Vä Götalands län	8 162	Jämtlands län	12 364	Skåne län	1 972	Skåne län	5 353	Vä Götalands län	2 297	Skåne län	610	Norbottens län	781	Norbottens län	557	Skåne län	17 266	Skåne län	26 468	Skåne län	26 468
Dalarnas län	168 860	Dalarnas län	144 801	Hallands län	1 899	Värmlands län	8 873	Västerbottens län	1 805	Norbottens län	2 142	Dalarnas län	4 190	Östergötlands län	507	Vä Götalands län	5 594	Södermanlands län	749	Västmanlands län	421	Dalarnas län	5 956	Norbottens län	7 047
Norbottens län	113 241	Hallands län	96 342	Jönköpings län	1 401	Dalarnas län	7 959	Norbottens län	1 612	Jönköpings län	1 851	Norbottens län	1 553	Uppsala län	321	Gävleborgs län	521	Vä Götalands län	568	Dalarnas län	409	Norbottens län	3 372	Östergötlands län	6 559
Jämtlands län	106 613	Norbottens län	32 000	Kronobergs län	841	Västerbottens län	3 579	Västernorrlands län	982	Uppsala län	1 426	Uppsala län	1 145	Värmlands län	312	Norbottens län	345	Gävleborgs län	293	Vä Götalands län	363	Uppsala län	3 331	Jönköpings län	3 830
Hallands län	106 576	Östergötlands län	89 051	Kalmar län	644	Norbottens län	3 378	Jönköpings län	808	Dalarnas län	1 289	Östergötlands län	807	Kronobergs län	285	Västernorrlands län	163	Västernorrlands län	288	Västernorrlands län	224	Östergötlands län	3 251	Uppsala län	3 252
Östergötlands län	103 244	Västerbottens län	87 171	Blekinge län	626	Skåne län	3 011	Dalarnas län	704	Jämtlands län	1 240	Värmlands län	236	Dalarnas län	137	Skåne län	269	Jönköpings län	313	Skåne län	166	Jämtlands län	3 113	Värmlands län	3 146
Västerbottens län	97 712	Jämtlands län	86 349	Örebro län	595	Hallands län	2 817	Värmlands län	701	Östergötlands län	1 229	Jönköpings län	671	Jönköpings län	233	Västerbottens län	115	Jönköpings län	150	Östergötlands län	160	Västernorrlands län	2 701	Örebro län	3 058
Jönköpings län	92 211	Jönköpings län	79 470	Östergötlands län	456	Jönköpings län	1 023	Blekinge län	621	Kalmar län	939	Södermanlands län	480	Dalarnas län	186	Örebro län	96	Örebro län	121	Gävleborgs län	125	Jönköpings län	2 543	Dalarnas län	2 813
Värmlands län	86 488	Värmlands län	66 447	Uppsala län	431	Örebro län	907	Östergötlands län	572	Kronobergs län	807	Västerbottens län	447	Norbottens län	124	Östergötlands län	84	Uppsala län	81	Kalmar län	64	Västmanlands län	1 843	Västerbottens län	2 554
Uppsala län	71 052	Västernorrlands län	61 527	Dalarnas län	350	Östergötlands län	555	Uppsala län	567	Hallands län	799	Kronobergs län	427	Västmanlands län	131	Värmlands län	75	Dalarnas län	66	Jämtlands län	63	Örebro län	1 821	Hallands län	2 047
Västernorrlands län	69 610	Uppsala län	59 923	Värmlands län	294	Västernorrlands län	542	Örebro län	436	Blekinge län	754	Hallands län	427	Örebro län	114	Jönköpings län	65	Östergötlands län	45	Västerbottens län	60	Hallands län	1 660	Västernorrlands län	2 027
Örebro län	67 565	Örebro län	59 608	Norbottens län	289	Västmanlands län	533	Gävleborgs län	435	Västmanlands län	586	Örebro län	399	Norbottens län	124	Östergötlands län	69	Värmlands län	33	Värmlands län	47	Blekinge län	1 491	Gävleborgs län	1 708
Gävleborgs län	63 106	Gävleborgs län	58 011	Västernorrlands län	250	Uppsala län	508	Jämtlands län	418	Södermanlands län	580	Gävleborgs län	396	Kalmar län	112	Kronobergs län	61	Västerbottens län	31	Örebro län	44	Kronobergs län	1 463	Västmanlands län	1 609
Södermanlands län	62 192	Södermanlands län	56 888	Gävleborgs län	211	Kalmar län	438	Västmanlands län	301	Västerbottens län	568	Västmanlands län	376	Västerbottens län	87	Kalmar län	48	Blekinge län	30	Uppsala län	25	Kalmar län	1 206	Södermanlands län	1 528
Västmanlands län	60 687	Västmanlands län	54 879	Jämtlands län	197	Gävleborgs län	411	Hallands län	261	Västernorrlands län	508	Kalmar län	358	Västernorrlands län	85	Uppsala län	42	Jämtlands län	27	Hallands län	23	Västerbottens län	1 139	Kronobergs län	1 398
Kalmar län	56 914	Kalmar län	51 655	Södermanlands län	195	Södermanlands län	326	Södermanlands län	237	Västmanlands län	486	Västernorrlands län	313	Södermanlands län	63	Hallands län	41	Hallands län	24	Kronobergs län	10	Värmlands län	1 112	Jämtlands län	1 333
Kronobergs län	53 788	Kronobergs län	48 021	Västerbottens län	159	Blekinge län	279	Kronobergs län	200	Örebro län	356	Jämtlands län	225	Gävleborgs län	62	Blekinge län	8	Gotlands län	13	Blekinge län	7	Södermanlands län	1 056	Kalmar län	1 248
Blekinge län	36 574	Blekinge län	31 240	Västmanlands län	90	Kronobergs län	265	Kalmar län	169	Gävleborgs län	317	Blekinge län	221	Jämtlands län	53	Västmanlands län	7	Västmanlands län	11	Södermanlands län	6	Gävleborgs län	616	Blekinge län	1 183
Gotlands län	19 934	Gotlands län	18 167	Gotlands län	40	Gotlands län	159	Gotlands län	65	Gotlands län	180	Gotlands län	85	Gotlands län	20	Gotlands län	1	Kronobergs län	10	Gotlands län	223	Gotlands län	223	Gotlands län	995

Senaste 12 månaderna

	Totalt	Sverige	Danmark	Norge	Finland	Tyskland	GBR	Holland	Ryssland	Estland	Lettland	Övr. Europa	Utom Europa												
Stockholms län	14 019 140	Stockholms län	8 857 207	Skåne län	220 105	Vä Götalands län	1 241 014	Stockholms län	219 115	Stockholms län	5 475 500	Stockholms län	4 451 132	Stockholms län	154 353	Stockholms län	71 007	Stockholms län	19 517	Stockholms län	15 030	Stockholms län	1 081 457	Stockholms län	2 171 678
Vä Götalands län	10 053 423	Vä Götalands län	6 919 069	Dalarnas län	192 237	Värmlands län	391 023	Norbottens län	57 090	Vä Götalands län	507 059	Vä Götalands län	141 536	Dalarnas län	121 164	Jämtlands län	12 963	Värmlands län	10 780	Skåne län	8 238	Vä Götalands län	361 179	Vä Götalands län	539 031
Skåne län	5 905 371	Skåne län	4 442 388	Vä Götalands län	173 828	Jämtlands län	328 891	Vä Götalands län	44 794	Skåne län	345 593	Skåne län	88 546	Vä Götalands län	100 710	Skåne län	11 720	Jämtlands län	10 180	Vä Götalands län	5 021	Skåne län	251 711	Skåne län	357 476
Dalarnas län	4 994 616	Dalarnas län	4 301 859	Stockholms län	162 705	Norbottens län	311 670	Västerbottens län	39 803	Kronobergs län	249 795	Norbottens län	33 607	Skåne län	72 715	Vä Götalands län	10 951	Vä Götalands län	9 238	Jämtlands län	3 198	Norbottens län	77 429	Värmlands län	112 731
Jämtlands län	3 052 004	Kalmar län	2 492 824	Jönköpings län	72 545	Stockholms län	274 439	Jämtlands län	33 721	Kalmar län	228 885	Jämtlands län	22 258	Jönköpings län	52 376	Norbottens län	3 743	Skåne län	5 237	Norbottens län	2 745	Jönköpings län	54 045	Östergötlands län	90 556
Kalmar län	2 949 449	Jämtlands län	2 467 211	Kalmar län	57 044	Västerbottens län	214 121	Skåne län	30 070	Jönköpings län	213 203	Östergötlands län	19 724	Värmlands län	35 137	Dalarnas län	3 080	Dalarnas län	5 095	Uppsala län	2 367	Kalmar län	50 887	Norbottens län	86 948
Hallands län	2 604 554	Hallands län	2 275 675	Kronobergs län	49 589	Dalarnas län	153 597	Östergötlands län	21 551	Blekinge län	132 091	Uppsala län	15 157	Kronobergs län	27 322	Jönköpings län	2 856	Norbottens län	4 571	Dalarnas län	2 015	Östergötlands län	49 561	Jönköpings län	62 581
Norbottens län	2 394 343	Norbottens län	1 670 315	Jämtlands län	45 902	Hallands län	88 736	Västernorrlands län	17 267	Värmlands län	125 112	Dalarnas län	15 005	Kalmar län	25 535	Södermanlands län	2 399	Östergötlands län	2 389	Gävleborgs län	1 369	Dalarnas län	47 738	Örebro län	59 551
Värmlands län	2 215 648	Västerbottens län	1 450 595	Hallands län	44 335	Örebro län	74 451	Dalarnas län	15 173	Norbottens län	121 942	Jönköpings län	11 570	Örebro län	23 634	Gävleborgs län	1 999	Jönköpings län	2 202	Jönköpings län	1 338	Jämtlands län	41 844	Dalarnas län	54 603
Västerbottens län	1 837 499	Värmlands län	1 446 339	Värmlands län	30 298	Skåne län	71 572	Jönköpings län	13 433	Hallands län	108 004	Värmlands län	10 341	Jämtlands län	22 365	Örebro län	1 892	Västernorrlands län	1 839	Västernorrlands län	1 324	Värmlands län	41 195	Uppsala län	51 435
Jönköpings län	1 775 366	Östergötlands län	1 415 308	Blekinge län	29 002	Kalmar län	54 823	Uppsala län	12 154	Östergötlands län	89 712	Kalmar län	7 393	Hallands län	16 766	Uppsala län	1 689	Södermanlands län	1 830	Örebro län	1 242	Kronobergs län	39 361	Västerbottens län	36 355
Östergötlands län	1 738 345	Jönköpings län	1 260 507	Östergötlands län	14 992	Västernorrlands län	50 340	Värmlands län	10 144	Dalarnas län	83 050	Västerbottens län	7 325	Östergötlands län	15 921	Västernorrlands län	1 682	Gävleborgs län	1 505	Värmlands län	1 084	Uppsala län	37 761	Västernorrlands län	28 508
Örebro län	1 293 645	Örebro län	1 023 748	Gotlands län	12 879	Jönköpings län	28 910	Kalmar län	9 664	Södermanlands län	57 133	Hallands län	7 197	Blekinge län	13 912	Östergötlands län	1 650	Västerbottens län	1 322	Västerbottens län	1 041	Västmanlands län	34 149	Gotlands län	27 948
Västernorrlands län	1 140 278	Gävleborgs län	1 009 502	Norbottens län	10 627	Gävleborgs län	17 734	Örebro län	8 223	Örebro län	56 315	Västernorrlands län	6 759	Norbottens län	13 656	Västerbottens län	1 543	Gotlands län	1 154	Västmanlands län	986	Hallands län	33 052	Södermanlands län	24 407
Uppsala län	1 117 803	Västernorrlands län	966 828	Örebro län	7 934	Östergötlands län	17 107	Gotlands län	8 100	Jämtlands län	45 520	Örebro län	6 272	Västernorrlands län	10 388	Värmlands län	1 464	Uppsala län	1 075	Östergötlands län	874	Västerbottens län	32 407	Hallands län	24 341
Gävleborgs län	1 111 467	Södermanlands län	963 048	Södermanlands län	5 915	Gotlands län	14 027	Västmanlands län	7 214	Västerbottens län	41 786	Södermanlands län	5 832	Gävleborgs län	8 598	Kronobergs län	773	Örebro län	1 005	Gotlands län	559	Örebro län	29 378	Kronobergs län	22 695
Södermanlands län	1 102 467	Uppsala län	935 622	Uppsala län	5 637	Kronobergs län	10 397	Gävleborgs län	6 839	Uppsala län	37 241	Gotlands län	5 207	Uppsala län	7 307	Kalmar län	704	Kalmar län	878	Kalmar län	537	Blekinge län	28 278	Gävleborgs län	21 030
Kronobergs län	1 018 203	Gotlands län	869 274	Västernorrlands län	5 232	Uppsala län	10 358	Västmanlands län	5 177	Gotlands län	36 257	Västmanlands län	5 125	Västerbottens län	6 726	Gotlands län	489	Hallands län	626	Hallands län	329	Västernorrlands län	27 311	Kalmar län	20 275
Gotlands län	990 912	Västmanlands län	794 196	Västerbottens län	4 475	Västmanlands län	3 267	Hallands län	5 163	Västernorrlands län	22 800	Gävleborgs län	4 877	Södermanlands län	5 104	Blekinge län	411	Västmanlands län	450	Blekinge län	307	Södermanlands län	23 984</		