



GÄSTNATTSSTATISTIK

Jämtland Härjedalen

Oktober 2017

Innehåll

Fakta	5
Läsanvisning	5
Sammanfattning av resultatet	6
Gästnätter sammanfattning (HSVCsol) i JH	7
Sammanfattning marknader (HSVCsol) i JH senaste månaden	8
Sammanfattning marknader (HSVCsol) i JH vinter nov 16-apr 17	9
Sammanfattning marknader (HSVCsol) i JH sommar jun-sep 2017	10
Sammanfattning marknader (HSVCsol) i JH barmark maj-okt 2016	11
Sammanfattning marknader (HSVCsol) i JH helåret 2016	12
TOTALT ANTAL GÄSTNÄTTER	13
Gästnätter totalt (HSVCsol) i JH	14
GÄSTNÄTTER FÖRDELAT PER BOENDEFORM	15
Gästnätter hotell i JH	16
Gästnätter stugby i JH	17
Gästnätter vandrarhem i JH	18
Gästnätter camping i JH	19
Gästnätter förmedlad stuga/lägenhet (sol) i JH	20
GÄSTNÄTTER FÖRDELAT PER MARKNAD	21
Svenska gästnätter (HSVCsol) i JH	22
Norska gästnätter (HSVCsol) i JH	23
Danska gästnätter (HSVCsol) i JH	24
Finska gästnätter (HSVCsol) i JH	25
Tyska gästnätter (HSVCsol) i JH	26
Holländska gästnätter (HSVCsol) i JH	27
Gästnätter från GBR (HSVCsol) i JH	28
Gästnätter från Ryssland (HSVCsol) i JH	29
Gästnätter från Estland (HSVCsol) i JH	30
Gästnätter från Lettland (HSVCsol) i JH	31
Gästnätter från övriga Europa (HSVCsol) i JH	32
Gästnätter från övriga världen (HSVCsol) i JH	33
GÄSTNÄTTER FÖRDELAT PER KOMMUN	34
Gästnätter i Härjedalens Kommun (HSVCsol)	35
Gästnätter i Härjedalens Kommun (HSVCsol) marknader	36
Gästnätter i Härjedalens Kommun (HSVCsol) marknader	37
Gästnätter i Härjedalens Kommun (HSVCsol) marknader	38
Gästnätter i Bergs Kommun (HSVC)	39
Gästnätter i Bergs kommun (HSVC) marknader	40
Gästnätter i Bergs kommun (HSVC) marknader	41
Gästnätter i Bergs Kommun (HSVCsol) marknader	42
Gästnätter i Åre Kommun (HSVCsol)	43
Gästnätter i Åre kommun (HSVCsol) marknader	44
Gästnätter i Åre kommun (HSVCsol) marknader	45
Gästnätter i Åre Kommun (HSVCsol) marknader	46
Gästnätter i Krokoms Kommun (HSVC)	47

Gästnätter i Krokoms kommun (HSVC) marknader	48
Gästnätter i Krokoms kommun (HSVC) marknader	49
Gästnätter i Krokoms Kommun (HSVCsol) marknader	50
Gästnätter i Östersunds Kommun (HSVC)	51
Gästnätter i Östersunds kommun (HSVC) marknader	52
Gästnätter i Östersunds kommun (HSVC) marknader	53
Gästnätter i Östersunds Kommun (HSVCsol) marknader	54
Gästnätter i Bräcke kommun (HSVC)	55
Gästnätter i Bräcke kommun (HSVC) marknader	56
Gästnätter i Bräcke kommun (HSVC) marknader	57
Gästnätter i Bräcke Kommun (HSVCsol) marknader	58
Gästnätter i Ragunda kommun (HSVC)	59
Gästnätter i Ragunda kommun (HSVC) marknader	60
Gästnätter i Ragunda kommun (HSVC) marknader	61
Gästnätter i Ragunda Kommun (HSVCsol) marknader	62
Gästnätter i Strömsunds Kommun (HSVC)	63
Gästnätter i Strömsunds kommun (HSVC) marknader	64
Gästnätter i Strömsunds kommun (HSVC) marknader	65
Gästnätter i Strömsunds Kommun (HSVCsol) marknader	66
GÄSTNÄTTER FÖRDELAT PER DESTINATION	67
Gästnätter i Bydalsfjällen (HSVC)	68
Gästnätter i Bydalsfjällen (HSVC) marknader	69
Gästnätter i Bydalsfjällen (HSVC) marknader	70
Gästnätter i Bydalsfjällen (HSVCsol) marknader	71
Gästnätter i Funäsfjällen (HSVCsol)	72
Gästnätter i Funäsfjällen (HSVCsol) marknader	73
Gästnätter i Funäsfjällen (HSVCsol) marknader	74
Gästnätter i Funäsfjällen (HSVCsol) marknader	75
Gästnätter i Lofsdalen (Csol)	76
Gästnätter i Lofsdalen (Csol) marknader	77
Gästnätter i Lofsdalen (Csol) marknader	78
Gästnätter i Lofsdalen (HSVCsol) marknader	79
Gästnätter i Vemdalen (HSVCsol)	80
Gästnätter i Vemdalen (HSVCsol) marknader	81
Gästnätter i Vemdalen (HSVCsol) marknader	82
Gästnätter i Vemdalen (HSVCsol) marknader	83
Gästnätter i Södra Årefjällen (HSVC)	84
Gästnätter i Södra Årefjällen (HSVC) marknader	85
Gästnätter i Södra Årefjällen (HSVC) marknader	86
Gästnätter i Södra Årefjällen (HSVCsol) marknader	87
Gästnätter i Åre (HSVCsol)	88
Gästnätter i Åre (HSVCsol) marknader	89
Gästnätter i Åre (HSVCsol) marknader	90
Gästnätter i Åre (HSVCsol) marknader	91
Gästnätter i Sveg (HSVCsol)	92
Gästnätter i Sveg (HSVCsol) marknader	93
Gästnätter i Sveg (HSVCsol) marknader	94
Gästnätter i Sveg (HSVCsol) marknader	95

GÄSTNÄTTER JÄMFÖRELSE ANDRA REGIONER	96
Jämtlands län i jämförelse med övriga Norrland, Dalarna, Värmland och riket (HSVCsol) - Totalt	97
Jämtlands län i jämförelse med övriga Norrland, Dalarna, Värmland och riket (HSVCsol) - Sverige	98
Jämtlands län i jämförelse med övriga Norrland, Dalarna, Värmland och riket (HSVCsol) - Norge	99
Jämtlands län i jämförelse med övriga Norrland, Dalarna, Värmland och riket (HSVCsol) - Danmark	100
Jämtlands län i jämförelse med övriga Norrland, Dalarna, Värmland och riket (HSVCsol) - Finland	101
Jämtlands län i jämförelse med övriga Norrland, Dalarna, Värmland och riket (HSVCsol) - Tyskland	102
Jämtlands län i jämförelse med övriga Norrland, Dalarna, Värmland och riket (HSVCsol) - Holland	103
Jämtlands län i jämförelse med övriga Norrland, Dalarna, Värmland och riket (HSVCsol) - GBR	104
Jämtlands län i jämförelse med övriga Norrland, Dalarna, Värmland och riket (HSVCsol) - Ryssland	105
Jämtlands län i jämförelse med övriga Norrland, Dalarna, Värmland och riket (HSVCsol) - Estland	106
Jämtlands län i jämförelse med övriga Norrland, Dalarna, Värmland och riket (HSVCsol) - Lettland	107
Jämtlands län i jämförelse med övriga Norrland, Dalarna, Värmland och riket (HSVCsol) - övriga Europa	108
Jämtlands län i jämförelse med övriga Norrland, Dalarna, Värmland och riket (HSVCsol) - utom Europa	109
Jämtlands län i jämförelse med övriga Norrland, Dalarna, Värmland och riket (HSVCsol) - sommar (jun-sep)	110
Jämtlands län i jämförelse med övriga Norrland, Dalarna, Värmland och riket (HSVCsol) - barmark (maj-okt)	111
Jämtlands län i jämförelse med övriga Norrland, Dalarna, Värmland och riket (HSVCsol) - vinter (nov-apr)	112
Jämtlands län i jämförelse med övriga Norrland, Dalarna, Värmland och riket (HSVCsol) - helår	113
Gästnätter HSVCsol - länsvis	114

Fakta

Statistiken är hämtad från Tillväxtverket som genom Statistiska Centralbyrån (SCB) samlar in aktuell inkvarteringsstatistik. Populationen i den här rapporten utgörs av alla hotell, stugbyar, vandrarhem, campingplatser samt boendeförmedlare/bokningsföretag av stugor/lägenheter i Jämtlands län som är redovisningskyldiga. Endast anläggningar som bedriver yrkesmässig uthyrning ingår.

Bortfallet räknas upp för att kunna få fram totalsiffror. Det går till på så sätt att man i första hand hämtar värden för den saknade anläggningen från samma månad ett år tidigare, har anläggningen inte lämnat in siffror då hämtar man värden från månaden innan. Skulle anläggningen inte ha lämnat in då heller, behandlas bortfallet genom att man gör en så kallad rak uppräknings. Det vill säga beläggningsen för de saknade anläggningarna har antagits fördela sig på samma sätt som för motsvarande anläggningar av samma typ och i samma storleksklass i det aktuella länet under aktuell månad. Anläggningarna delas in i 5 storleksklasser (0-19, 20-49, 50-99, 100-199, 200-) och 2 typer av hotell; stads- och turisthotell. Vid uppräkningsen tar man även hänsyn till om det är vardag (mån-tors) eller helgdag (fre-sön). Man hämtar alltså siffror från anläggningar som lämnat in siffror som är av samma typ och i samma storleksklass och ligger i samma län. Skulle det inte finnas någon anläggning i länet av samma typ och i samma storleksgrupp för att väga upp en saknad anläggning, hämtar man siffror från riket för samma anläggningstyp och storleksgrupp.

Sammantaget innebär det att ett visst bortfall medför att statistiken är behäftad med en viss osäkerhet. Det har visat sig att uppräkningsförfarandet totalt sett ger värden som ligger nära de verkliga, under förutsättning att bortfallet inte är betydande. **Osäkerheten som uppstår på grund av bortfallet bedöms sammantaget vara relativt liten.**

Läsanvisning

Rapporten redovisar generellt antalet gästnätter. För Jämtlands län redovisas beläggningsen månadsvis uppdelat på hotell, stugby, vandrarhem, camping , förmedlade stugor/lägenheter samt totalt. Dessutom redovisas dessa 5 boendeformer sammanslaget fördelat på ett antal olika marknader. Boendeformerna är förkortade i rapporternas rubriker H=hotell, S=stugby, V=vandrarhem, C=camping sol=förmedlad stuga/lägenhet.

I rapporten finns dessutom redovisning av totalt antal gästnätter för länets olika kommuner, samt destinationer fördelat månadsvis, samt uppdelat för olika marknader relaterat till olika perioder. **OBS! När det gäller kommun- och destinationsredovisning omfattar resultatet förmedlade stuga/lägenhet enbart för centrala Åre, Funäsfjällen, Vemdalen och Lofsdalen.**

Resultatet för Jämtlands län kan också jämföras mot ett antal andra regioner samt riket som helhet, uppdelat på olika perioder och marknader.

Sammanfattning av resultatet

Oktober 2017

Beläggningen på kommersiella boendeanläggningar (hotell, stugbyar, vandrarhem, camping, förmedlat boende) ökade i oktober med +4 958 gn (+6%) jämfört med motsvarande månad föregående år.

Hotellen ökade med +4 041 gn (+10%), vandrarhemmen redovisade +509 gn (+9%), medan ökningen för förmedlat boende var +1 512 gn (+12%). Stugbyarna minskade med -52 gn (-1%) och campingen tappade -1 052 gn (-6%).

Merparten av marknaderna ökade, de största volymökningarna redovisade Sverige, Tyskland, Holland, samt övriga Europa och övriga världen. GBR gick mot strömmen och redovisade en minskning.

Oktober var bortsett från Jämtland Härjedalen en svag månad. Riket redovisar -1%, Värmland -2%, medan Dalarna backade med -7%. Övriga Norrland hamnar på ett i princip oförändrat resultat jämfört med 2106.

Gästnätter sammanfattning (HSVCsol) i JH

Sammanfattning - okt

	Gästnätter	Jämförelse fjolåret
Totalt	88 310	+ 6%
Sverige	70 693	+ 5%
Norge	13 154	- 0%
Övriga utlandet	4 463	+ 59%

Akkumulerad tillväxt jämfört med fjolåret

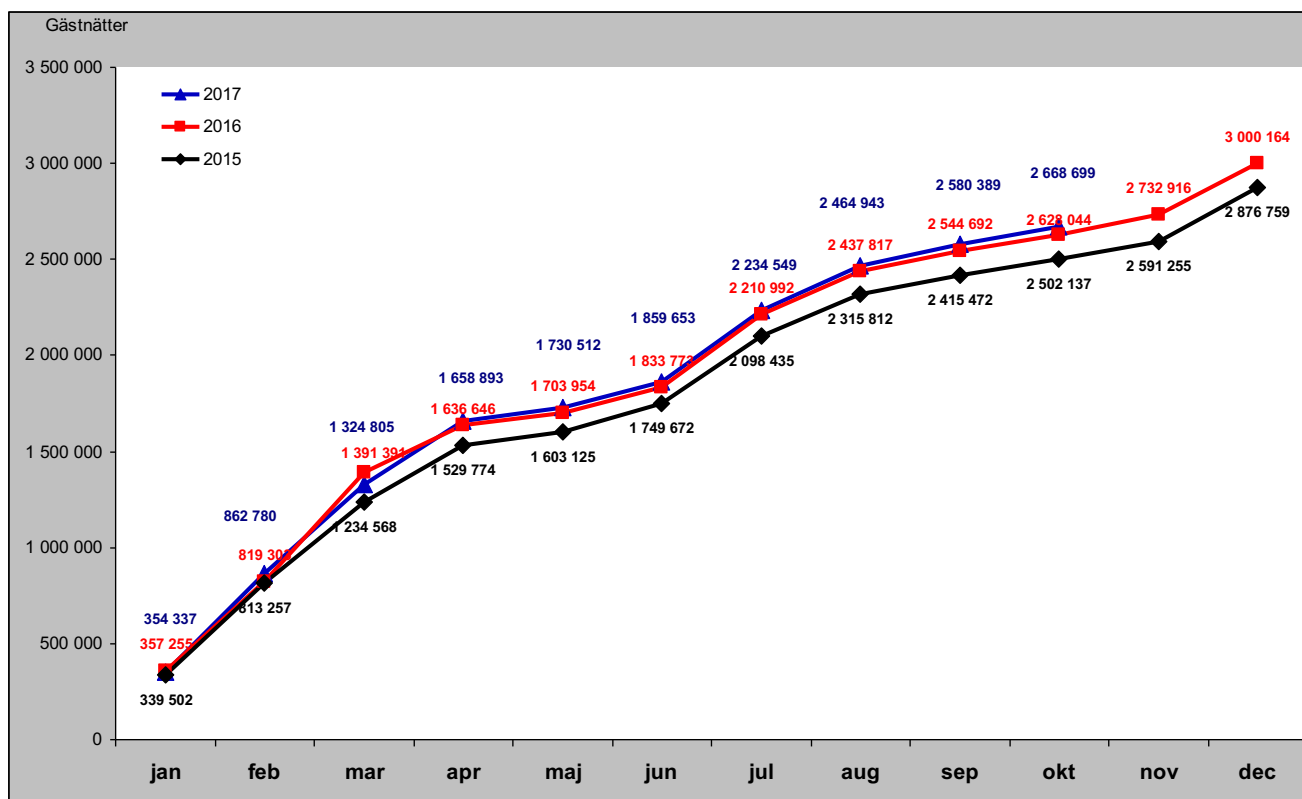

Sammanfattning marknader (HSVCsol) i JH senaste månaden

Förändring gästnätter i oktober

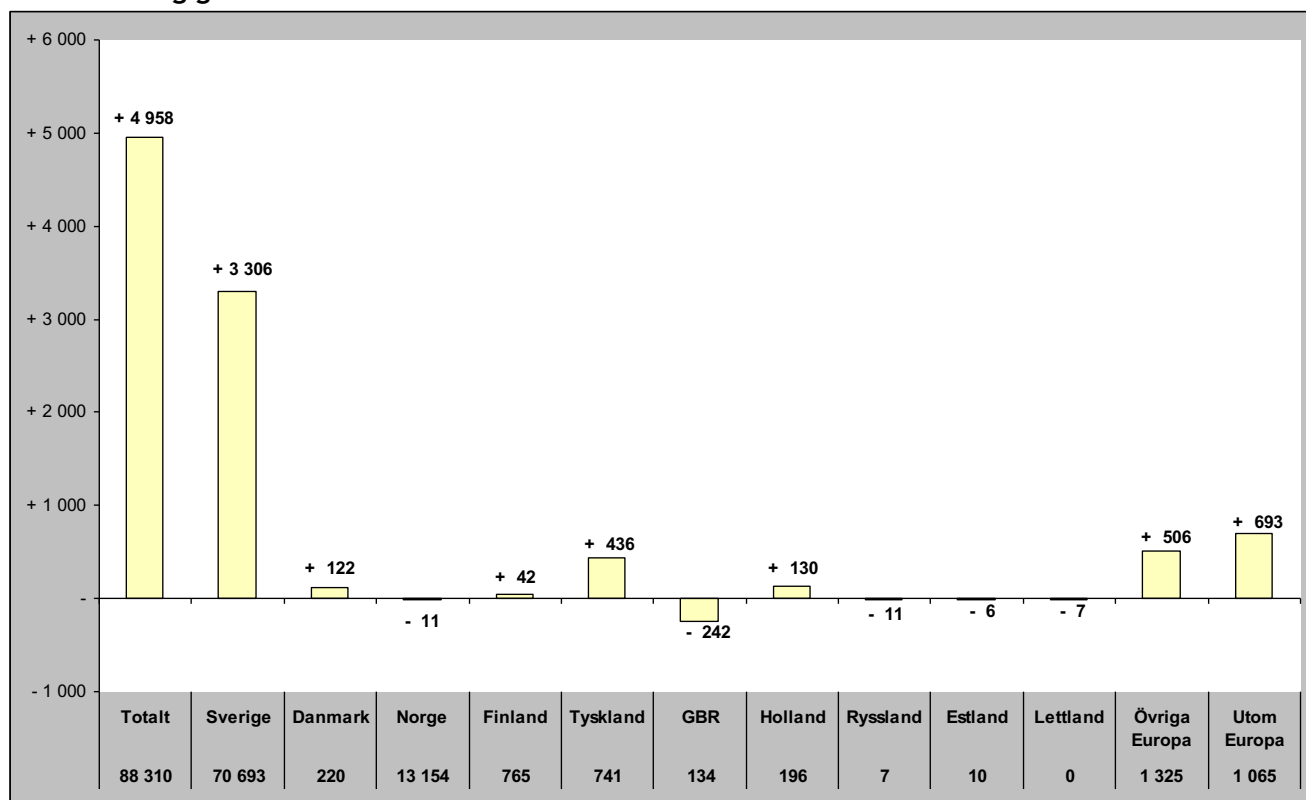

Relativ förändring i oktober

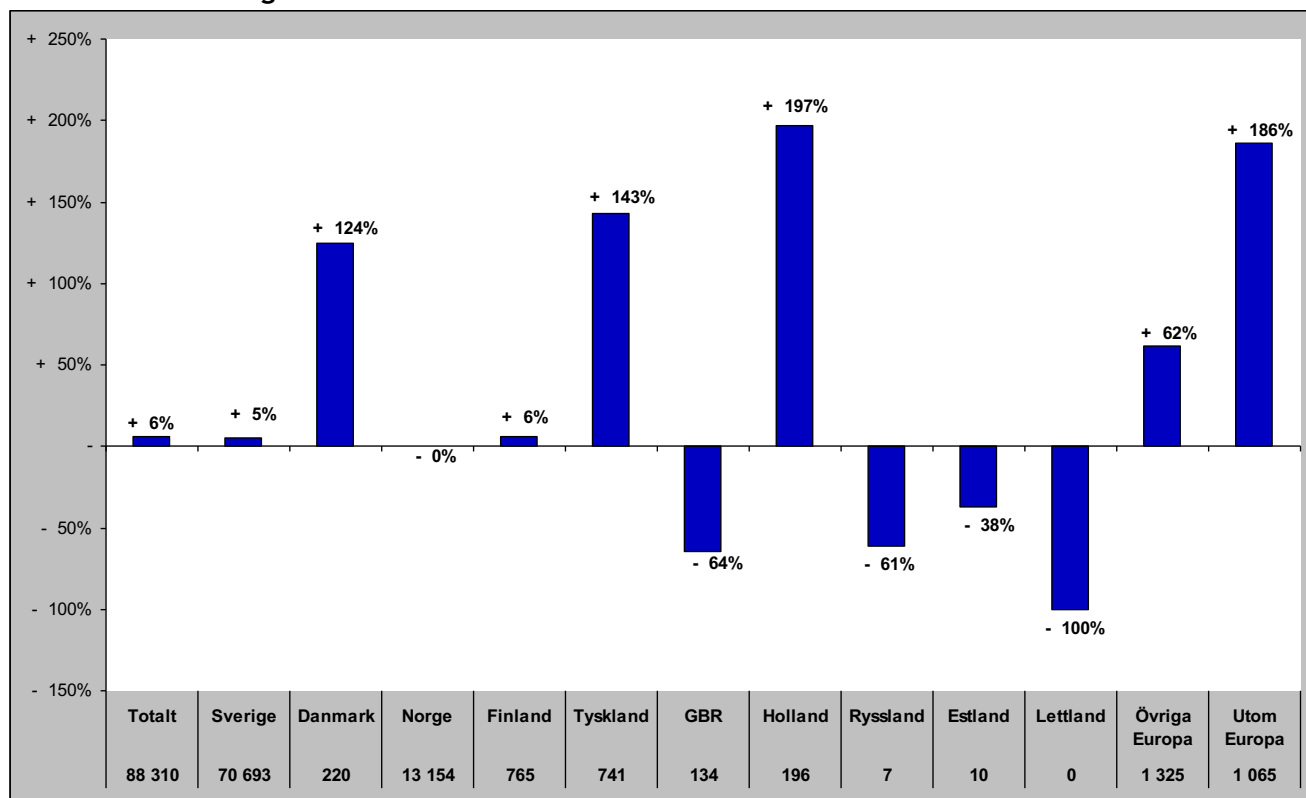

Sammanfattning marknader (HSVCsol) i JH vinter nov 15-apr 16

Förändring gästnätter

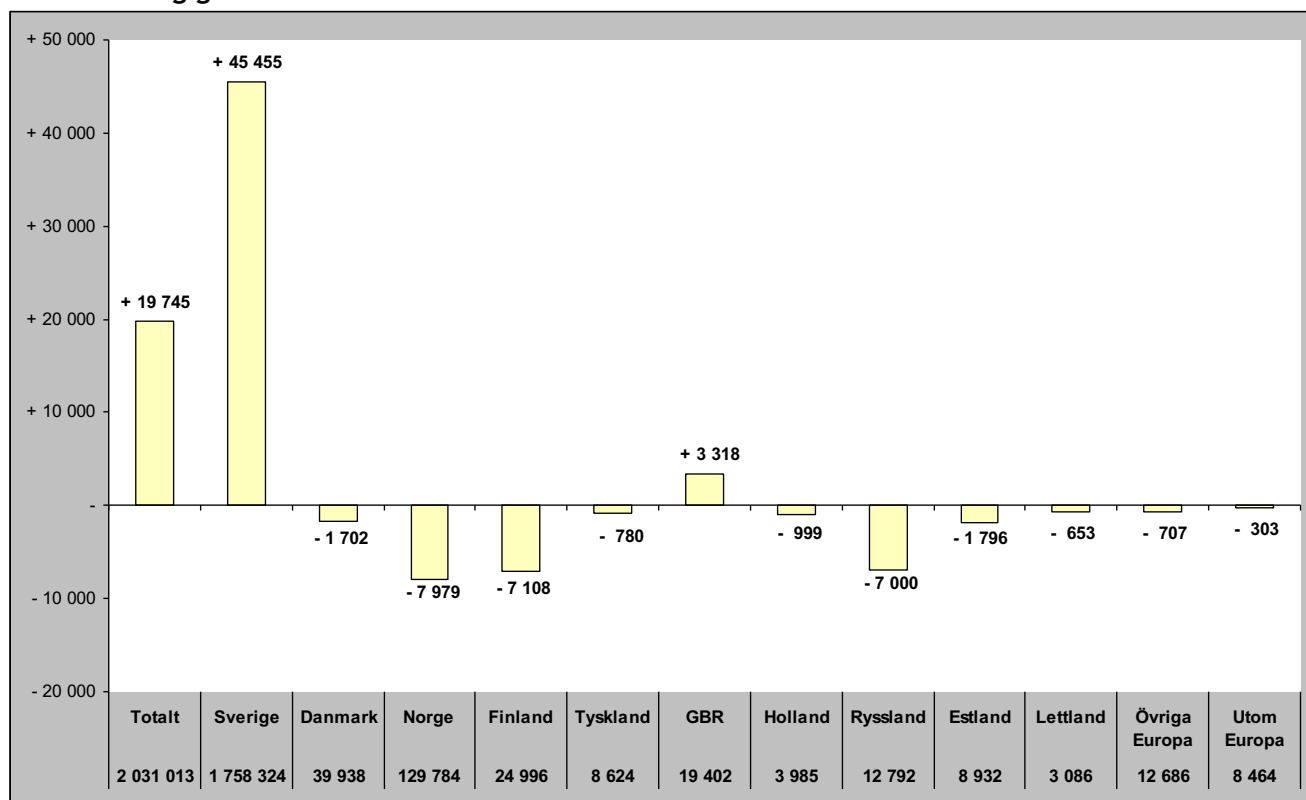

Relativ förändring

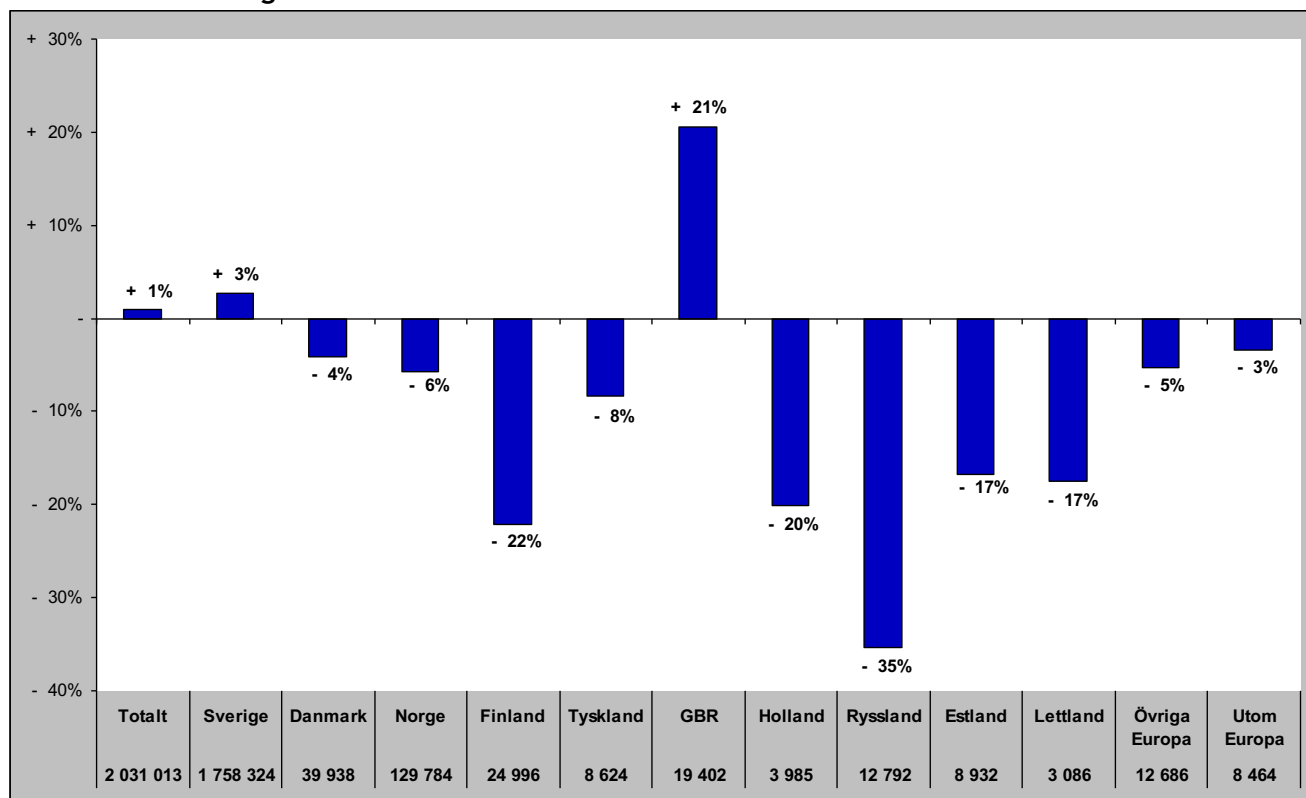

Sammanfattning marknader (HSVCsol) i JH sommar jun-sep 2017

Förändring gästnätter

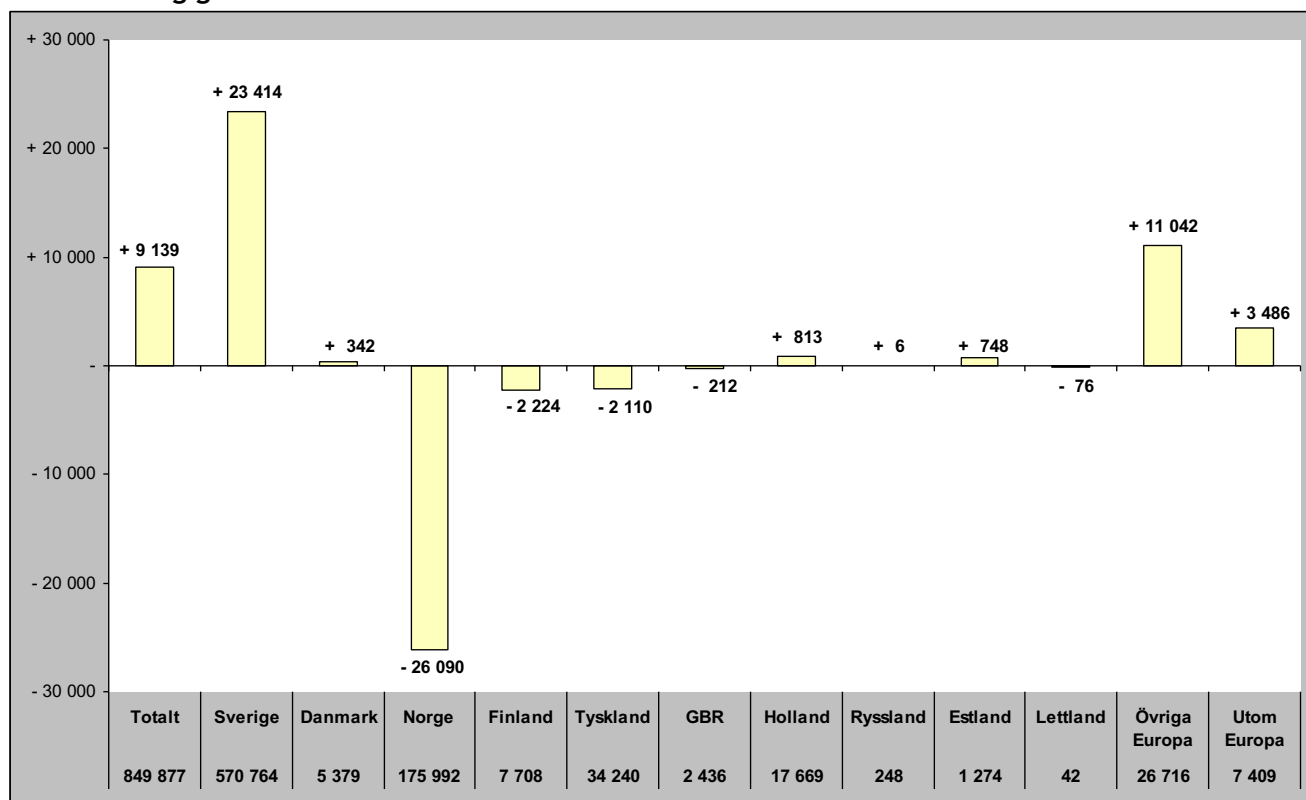

Relativ förändring

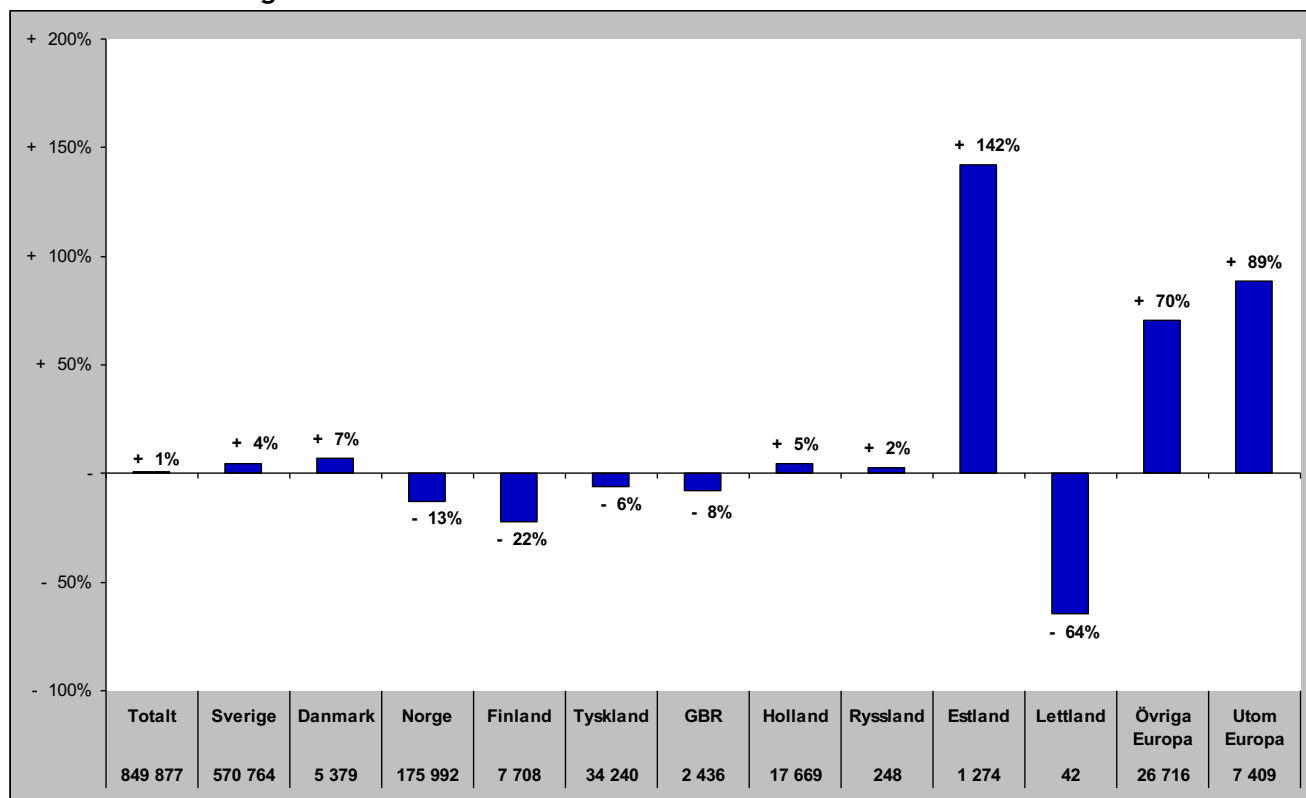

Sammanfattning marknader (HSVCsol) i JH barmark maj-okt 2017

Förändring gästnätter

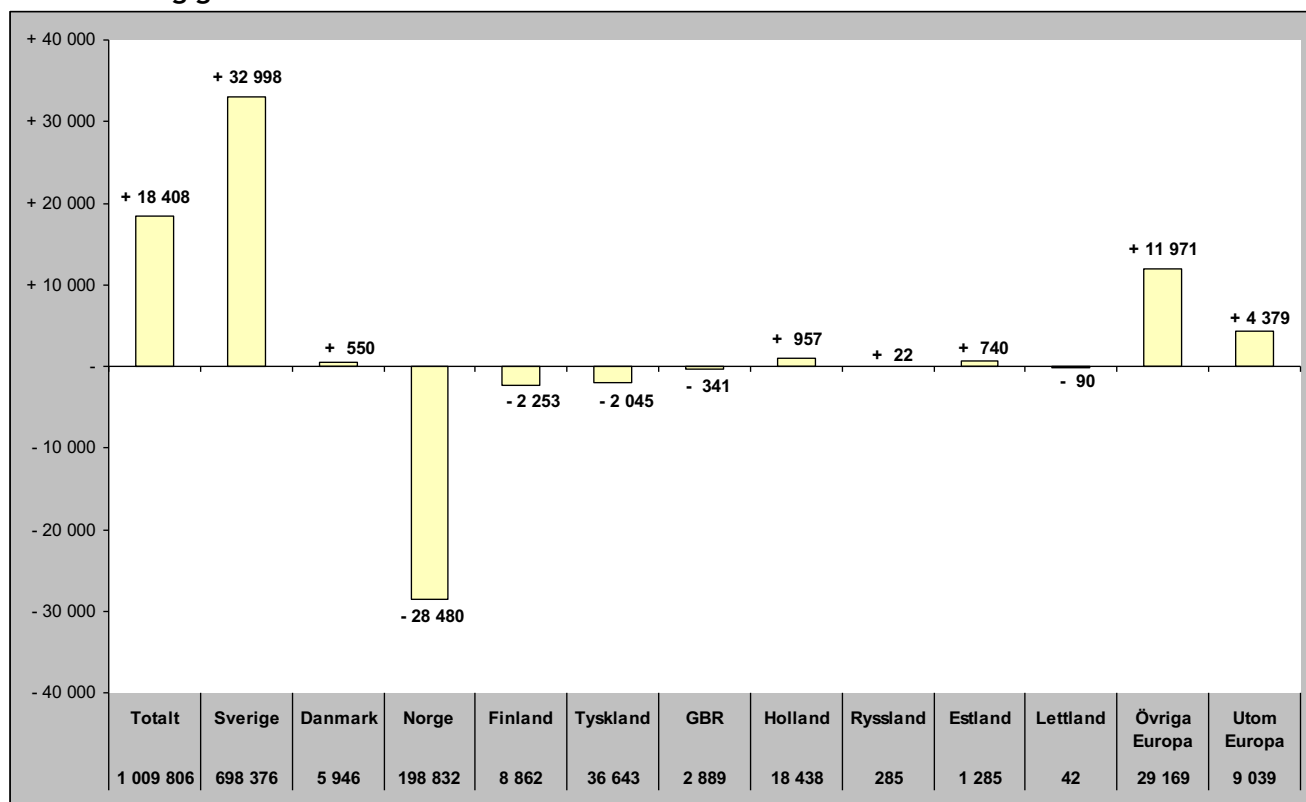

Relativ förändring

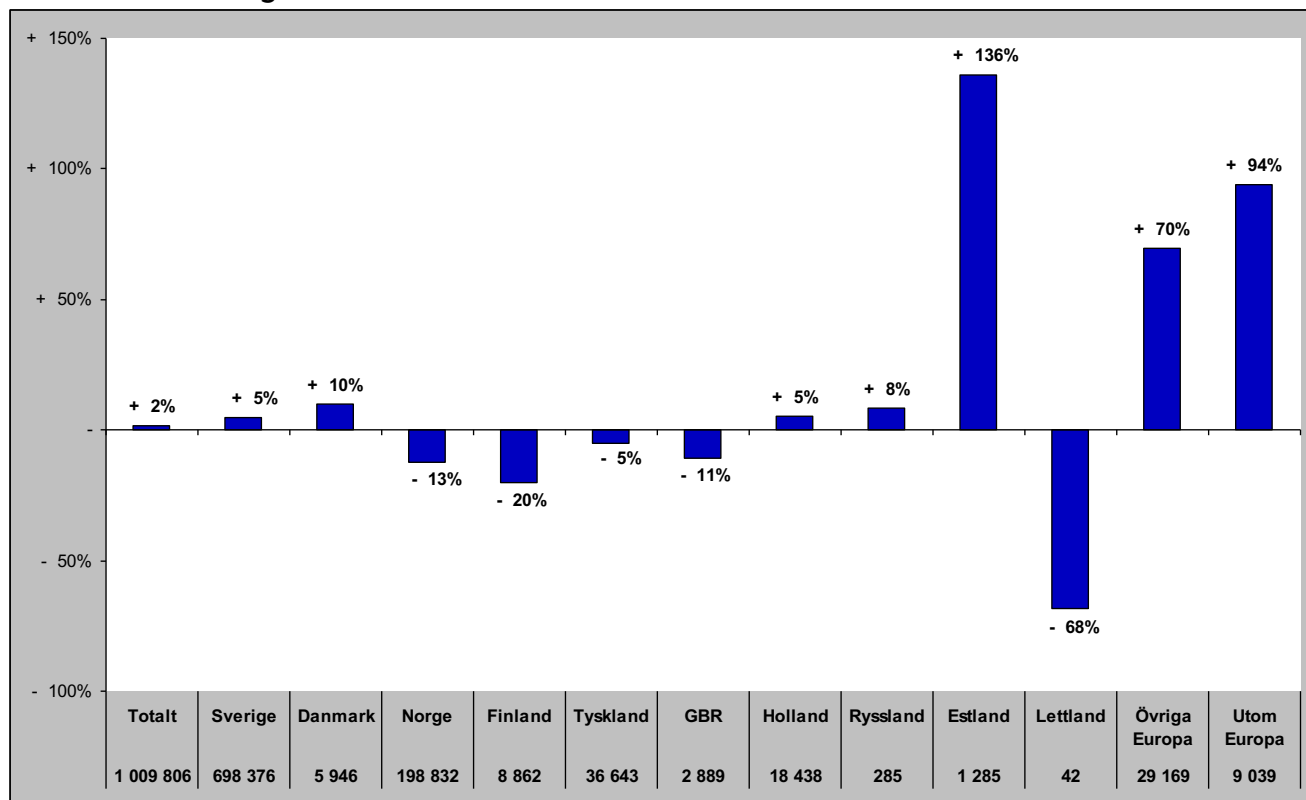

Sammanfattning marknader (HSVCsol) i JH helåret 2016

Förändring gästnätter

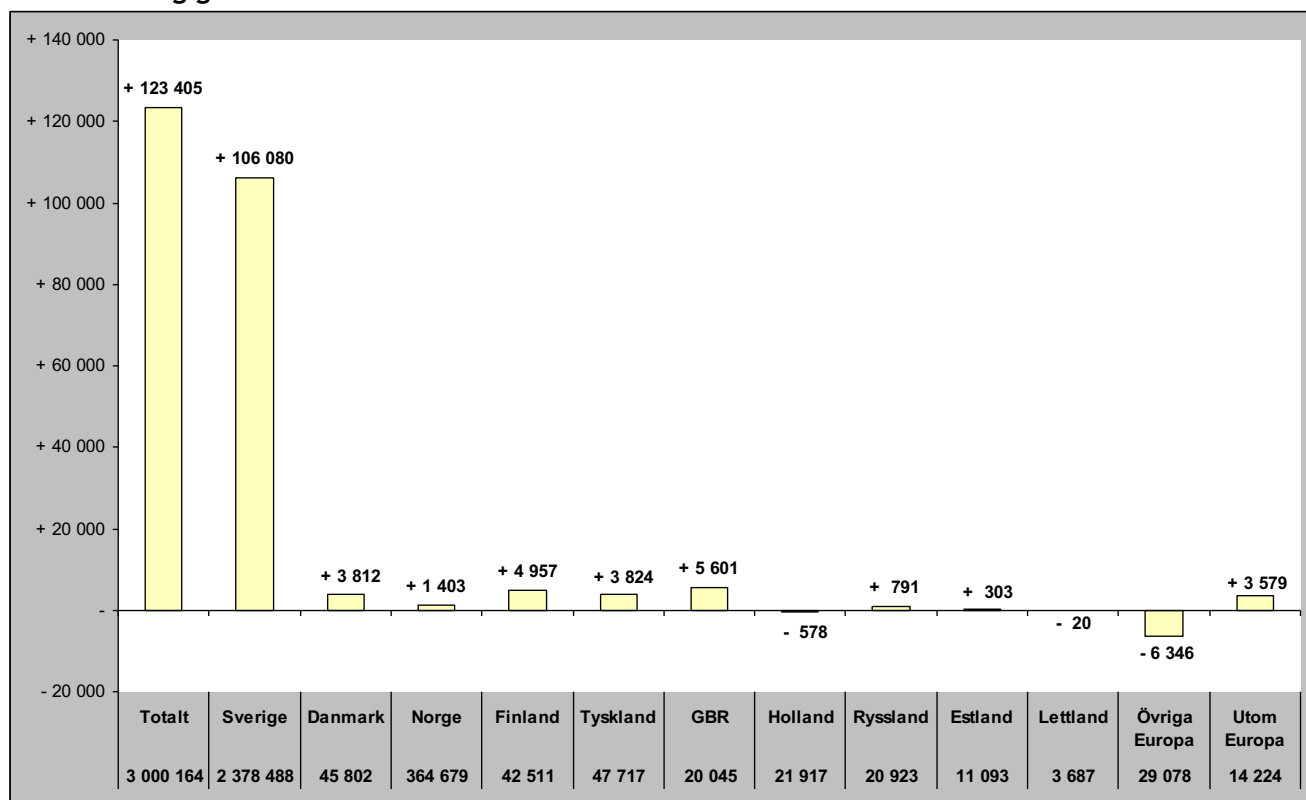

Relativ förändring

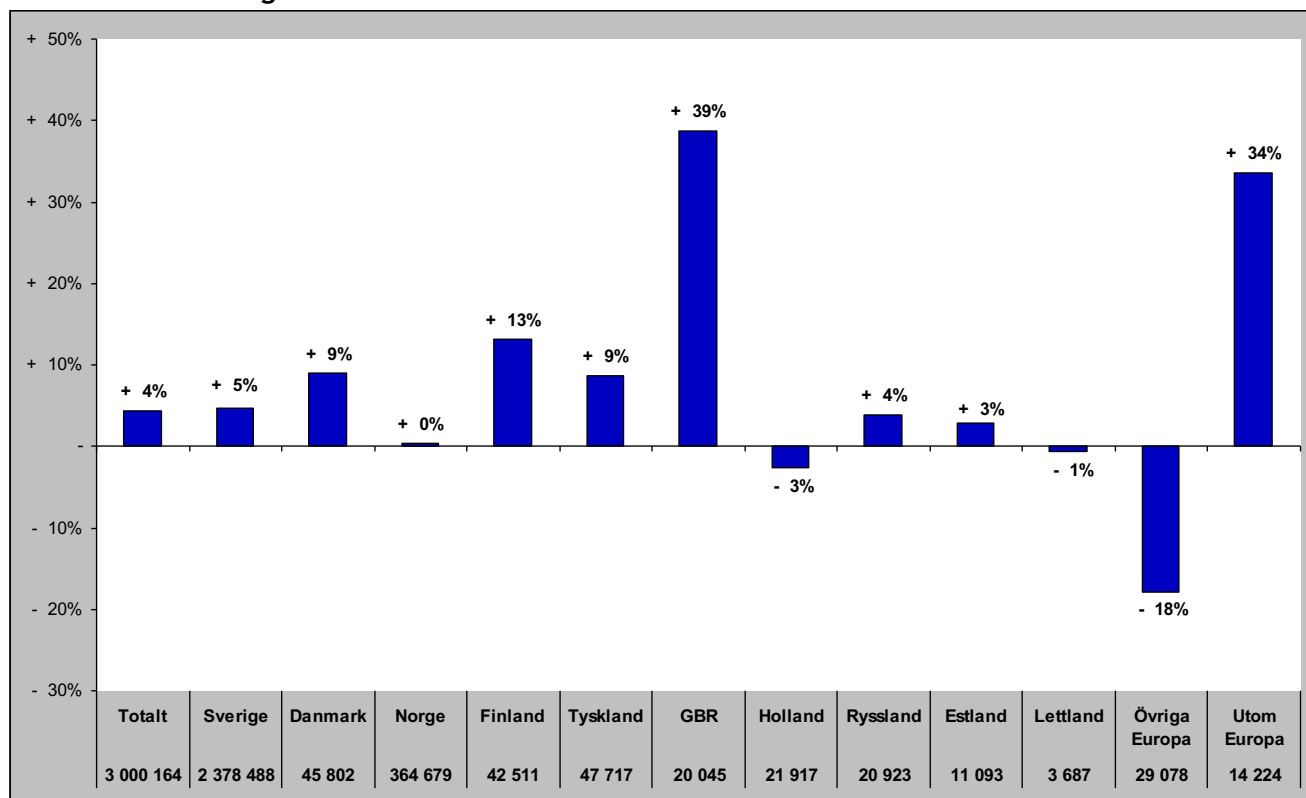

TOTALT ANTAL GÄSTNÄTTER

Gästnätter totalt (HSVCsol) i JH

Förändring gästnätter

Totalt antal gästnätter 3 040 819

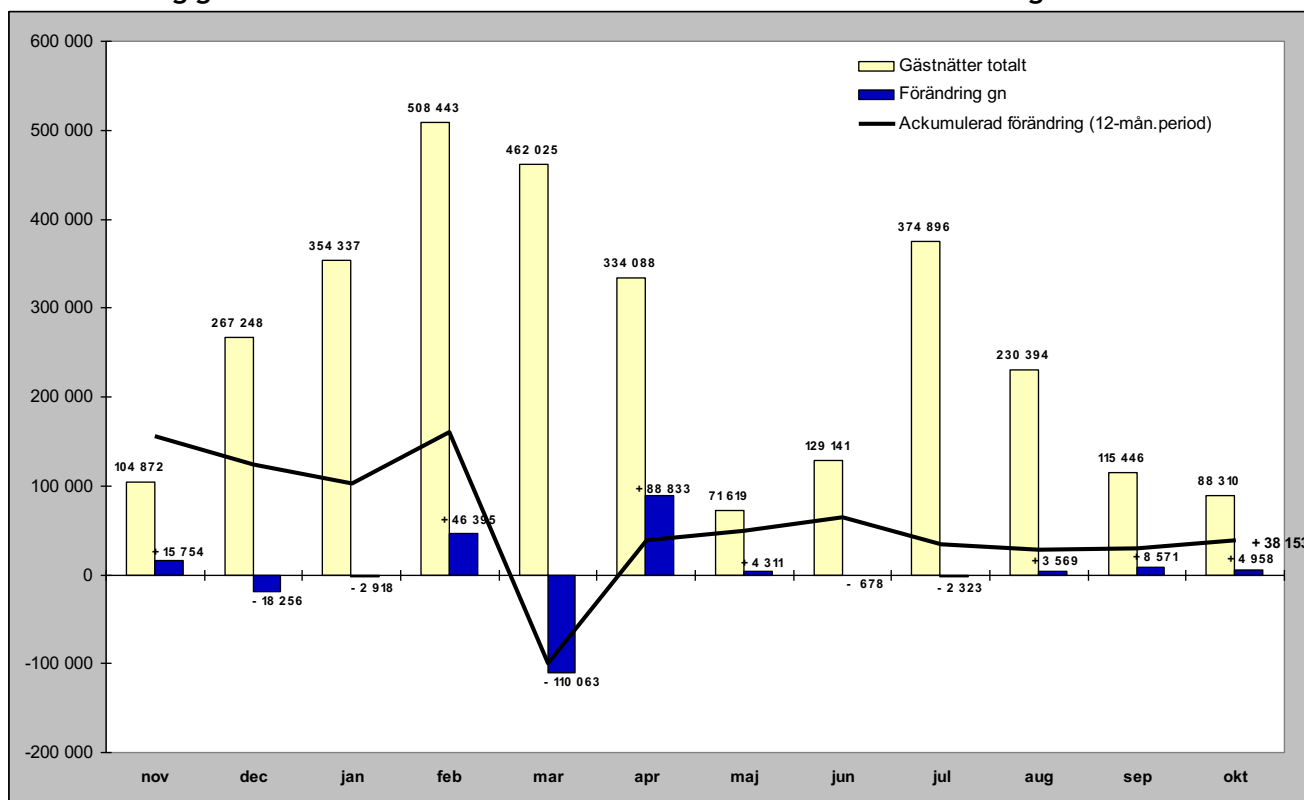

Relativ förändring

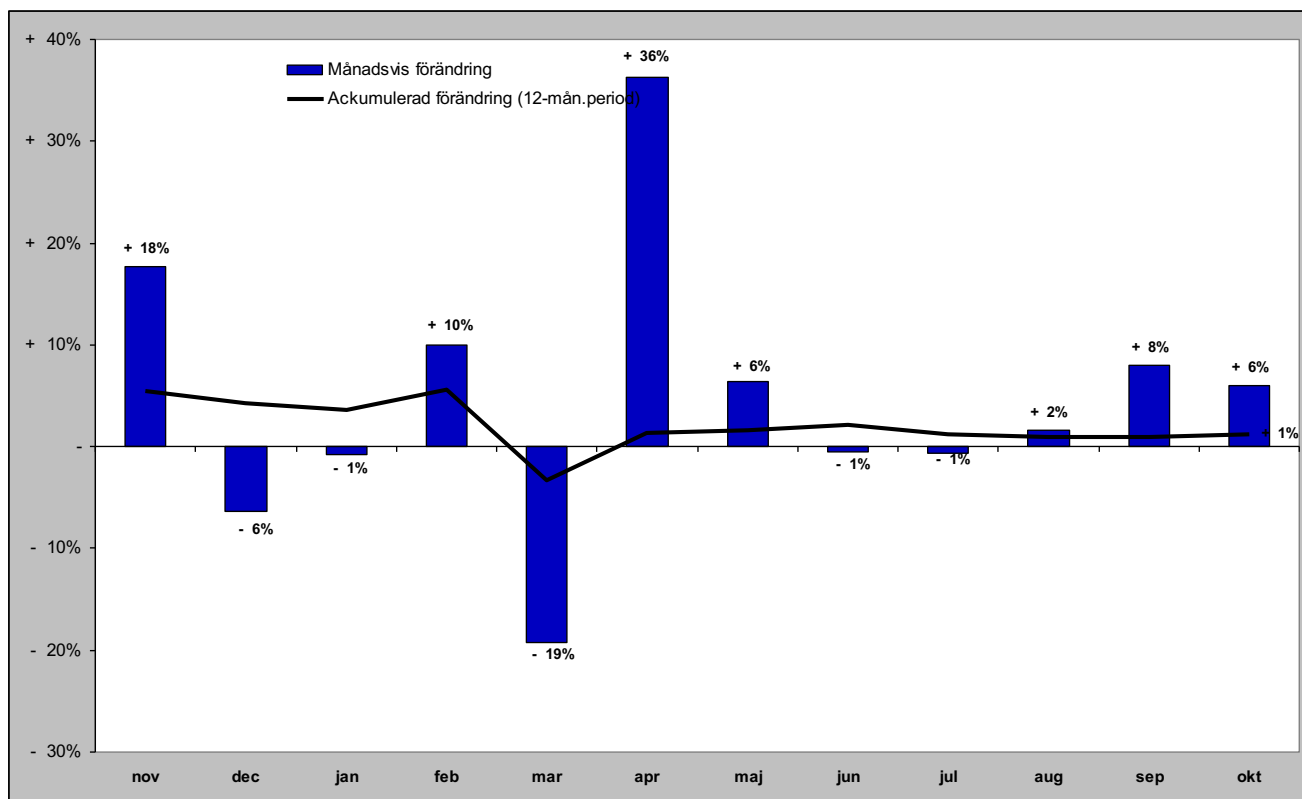

GÄSTNÄTTER FÖRDELAT PER BOENDEFORM

Gästnätter hotell i JH

Förändring gästnätter

Totalt antal gästnätter 821 000

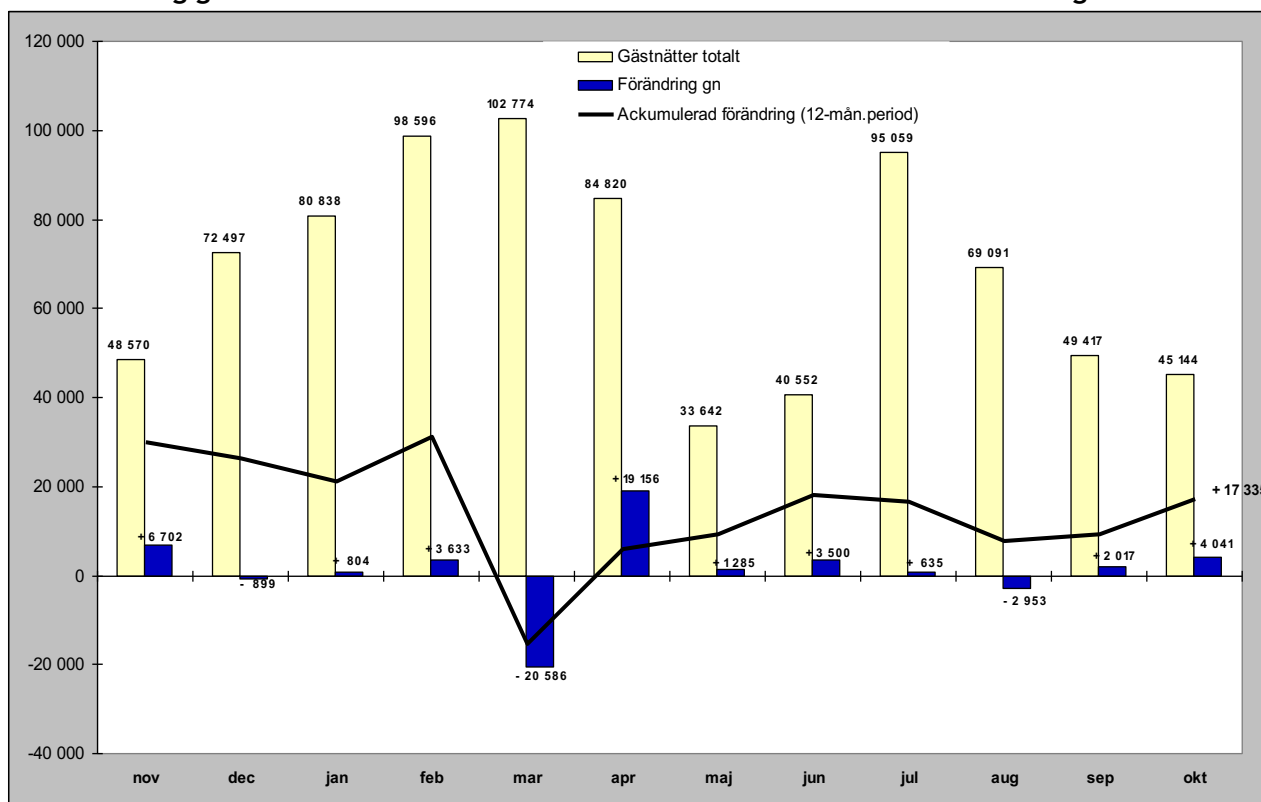

Relativ förändring

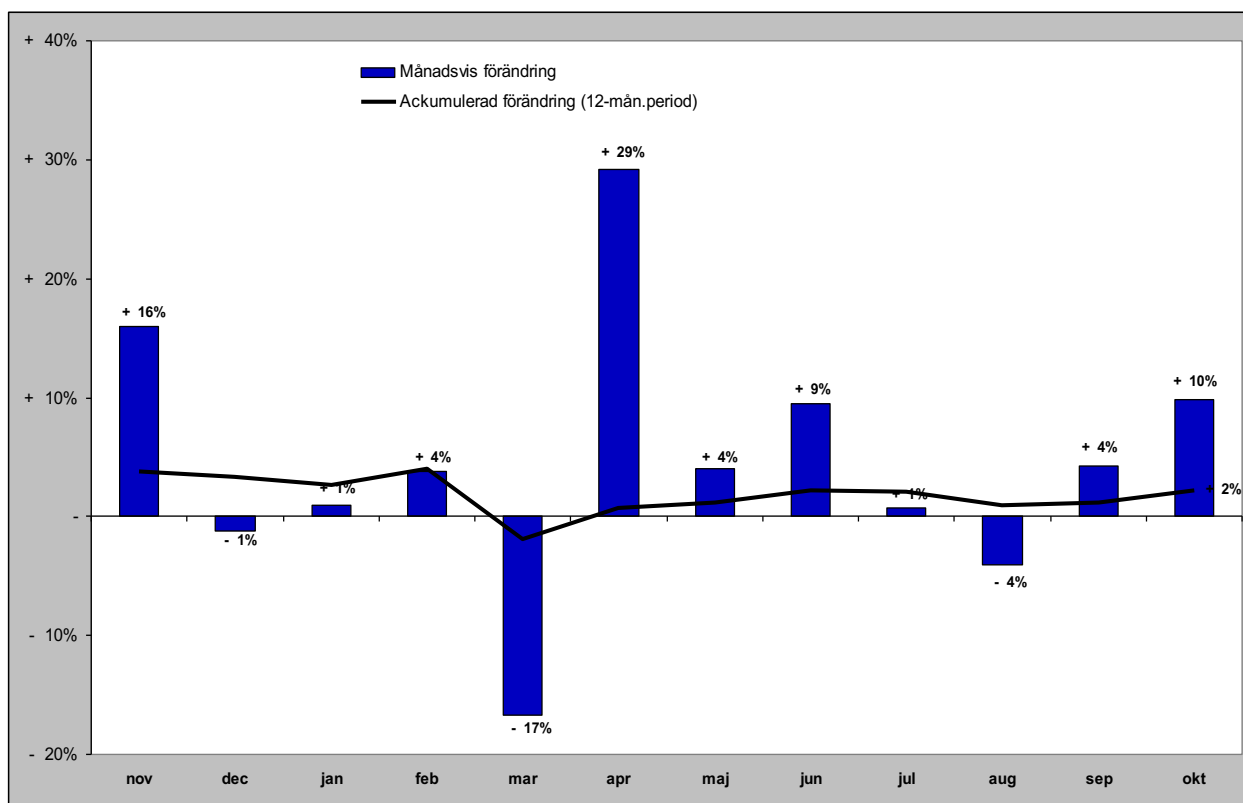

Gästnätter stugby i JH

Förändring gästnätter

Totalt antal gästnätter 256 602

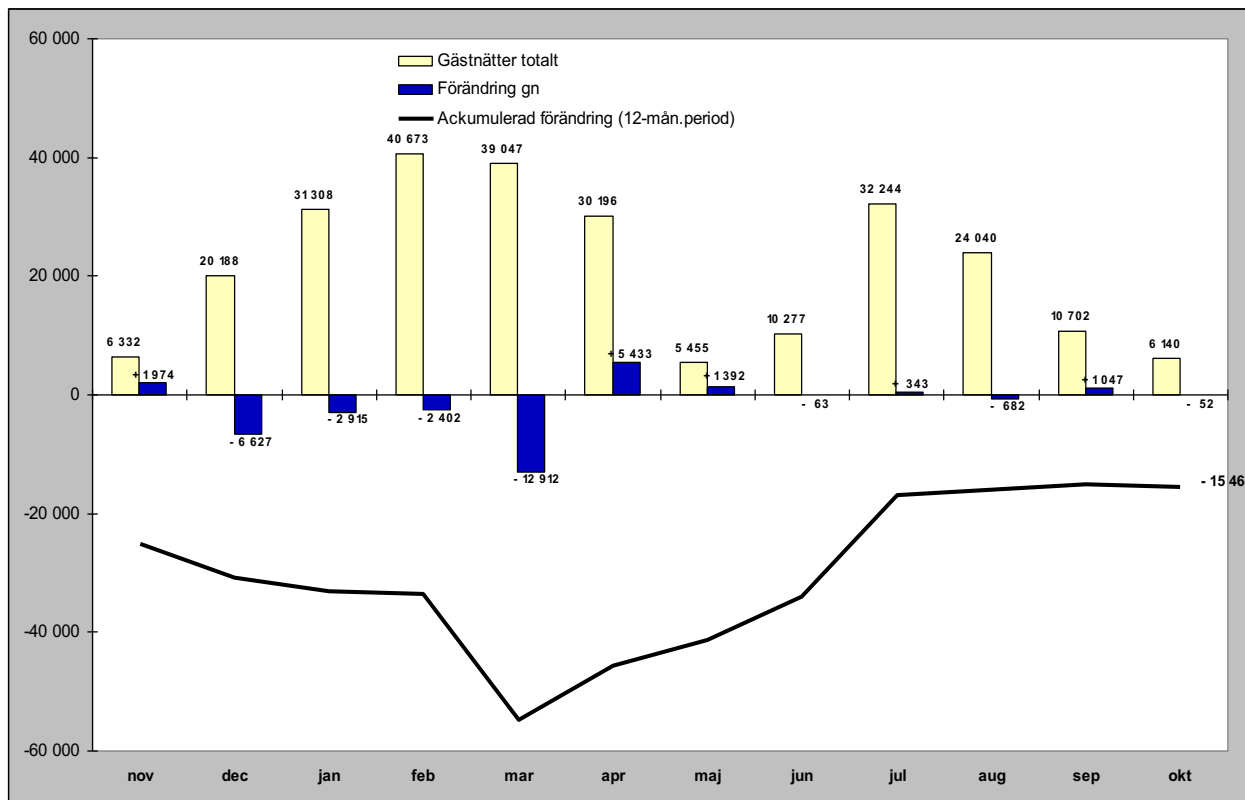

Relativ förändring

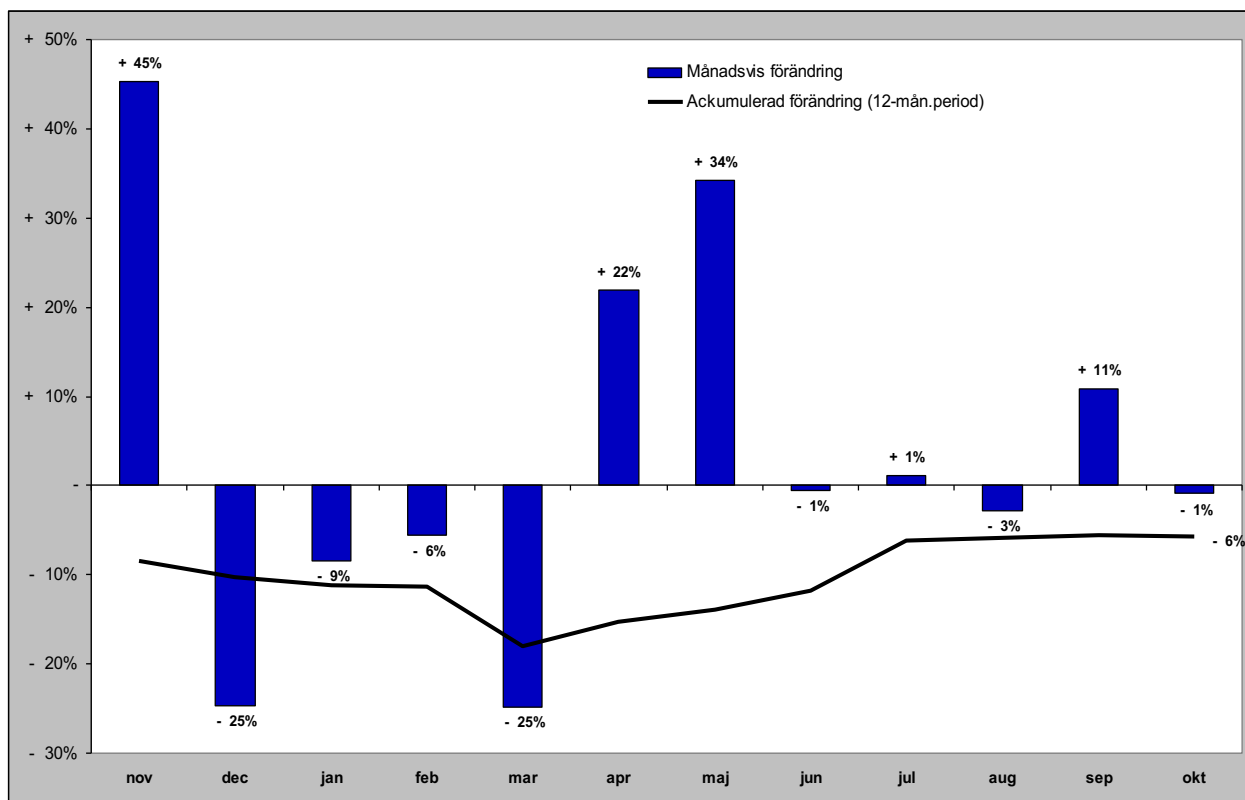

Gästnätter vandrarhem i JH

Förändring gästnätter

Totalt antal gästnätter 196 493

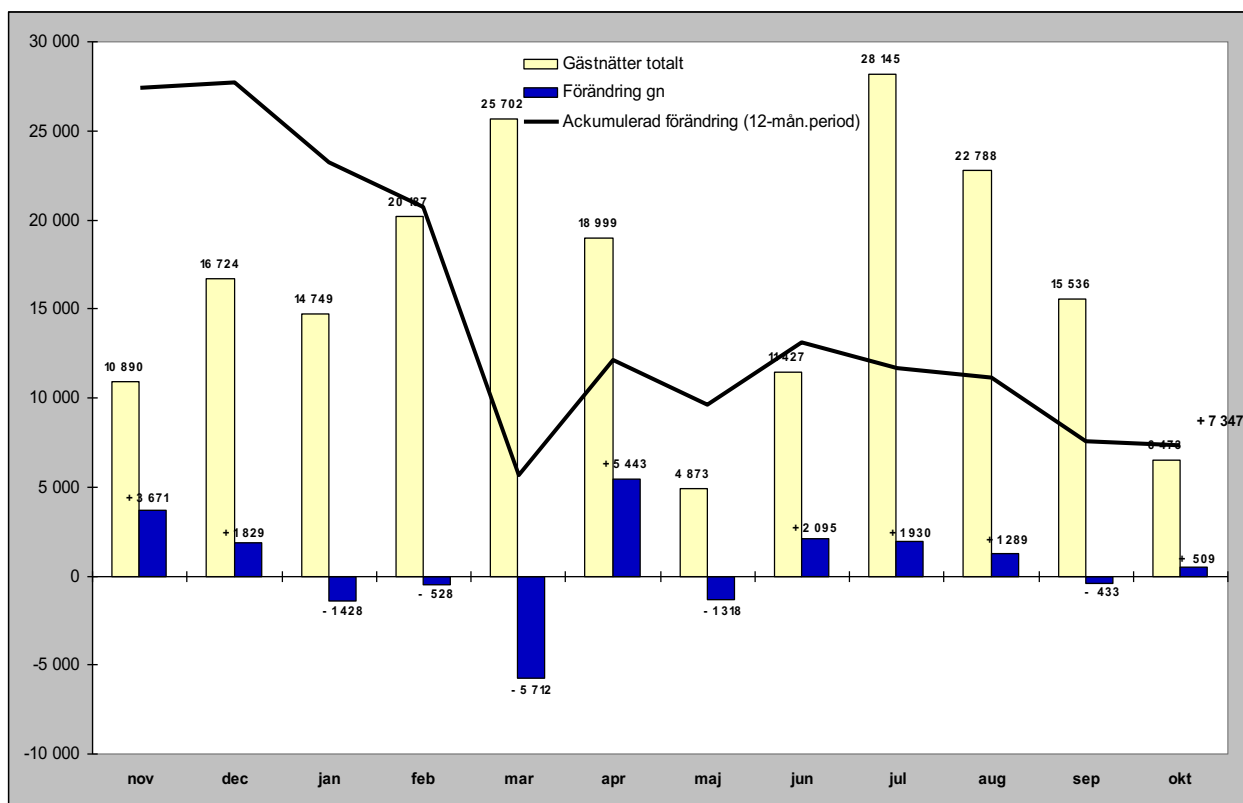

Relativ förändring

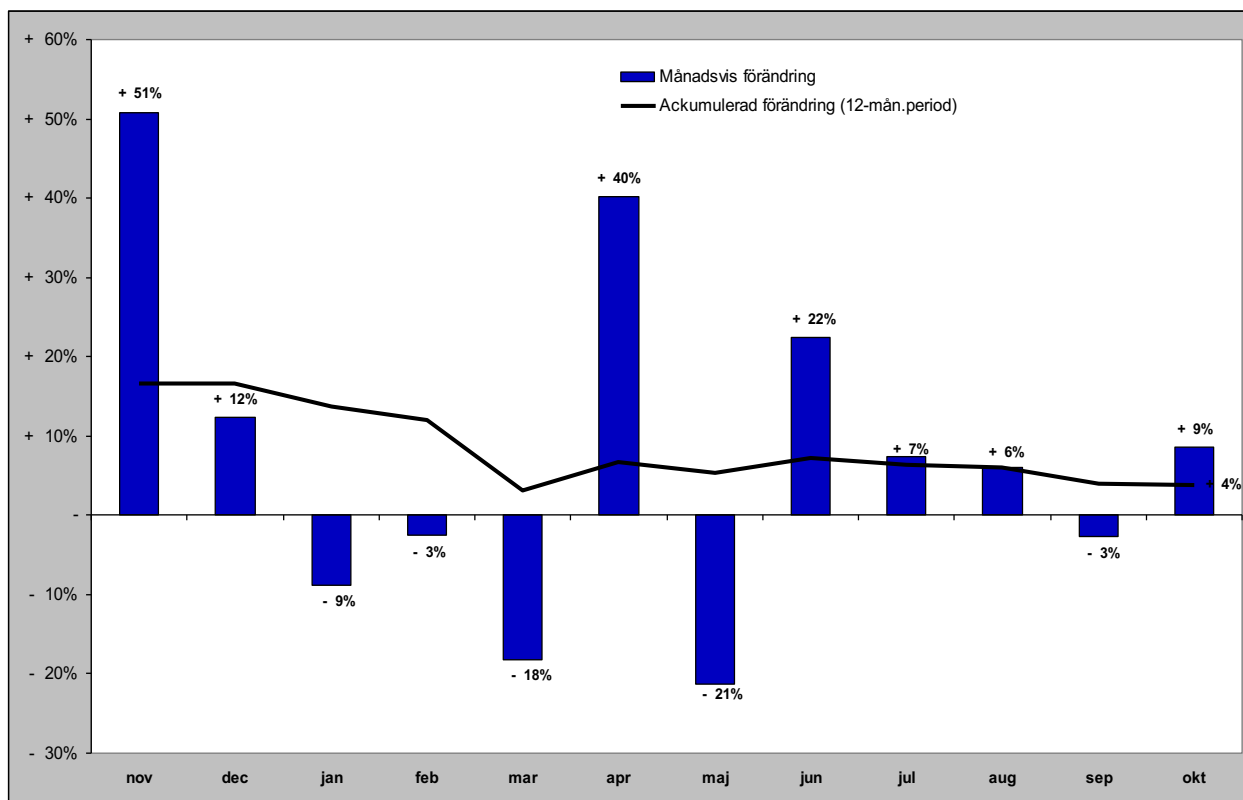

Gästnätter camping i JH

Förändring gästnätter

Totalt antal gästnätter 528 403

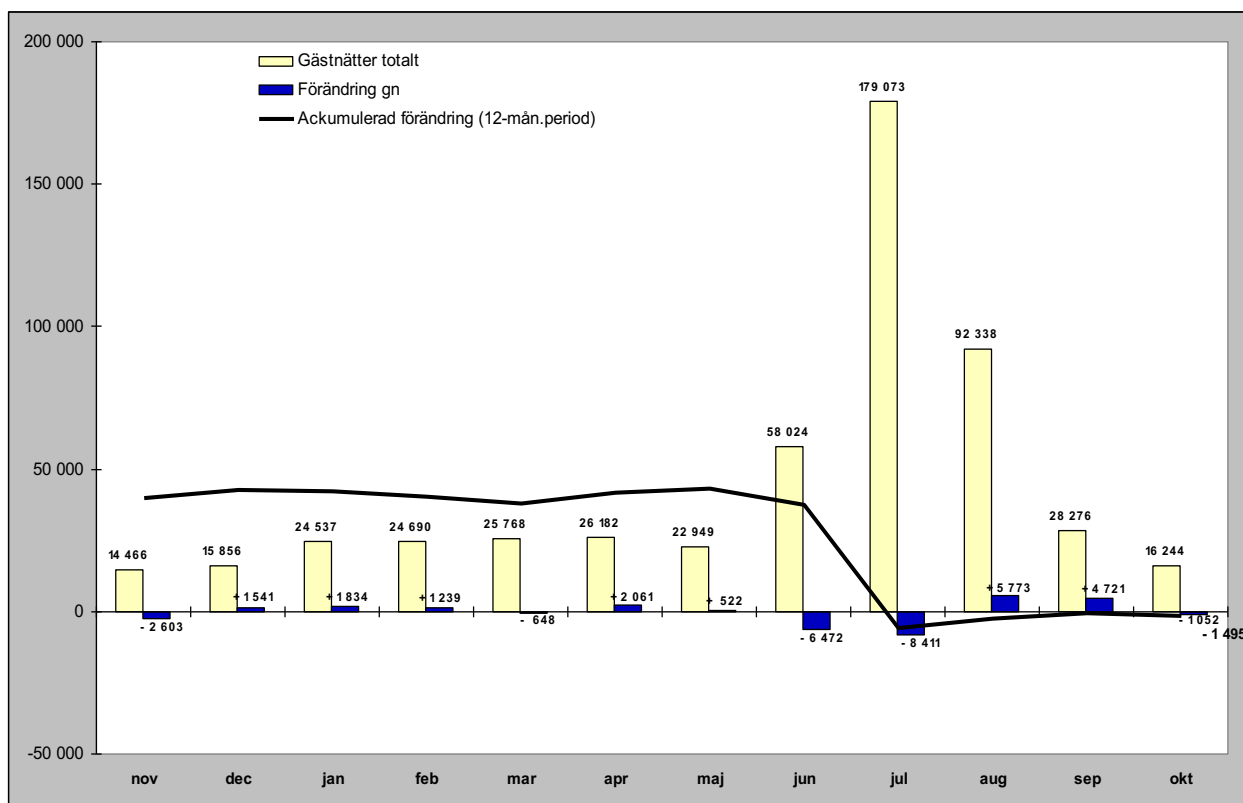

Relativ förändring

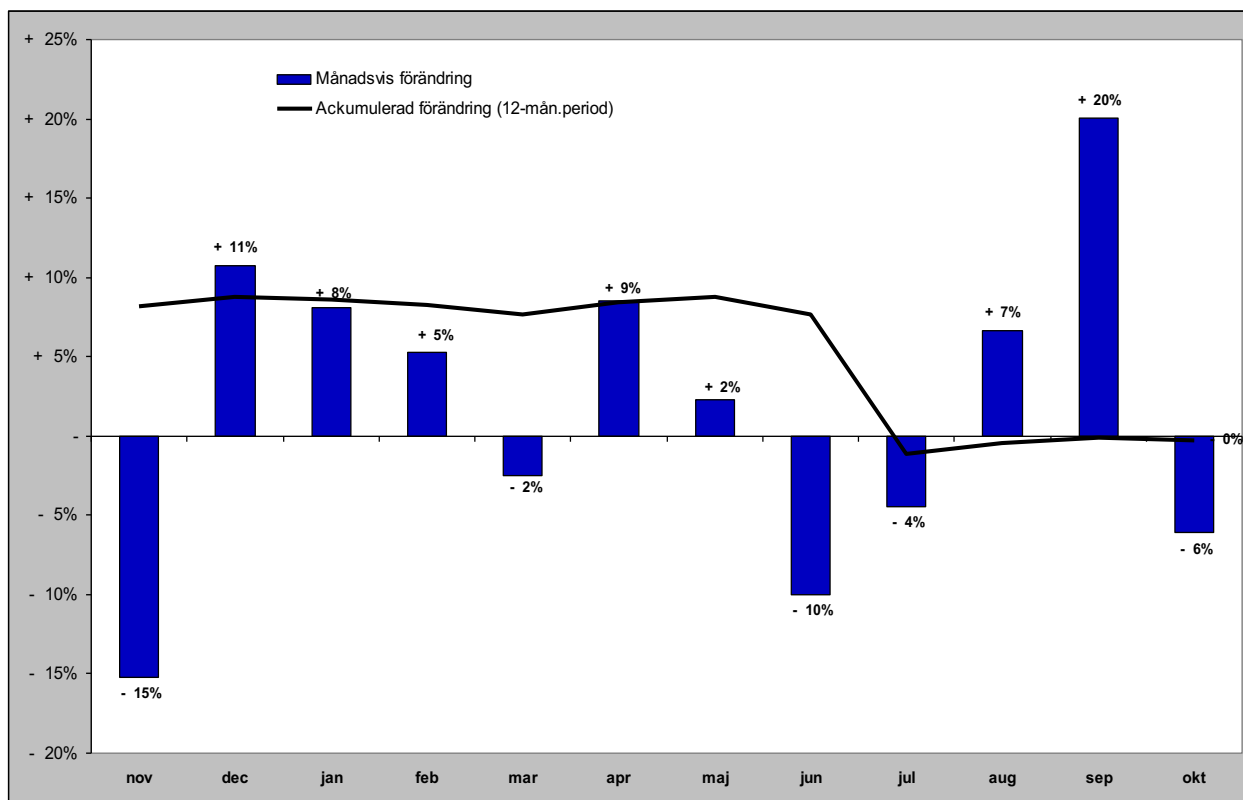

Gästnätter förmedlad stuga/lägenhet (sol) i JH

Förändring gästnätter

Totalt antal gästnätter 1 238 321

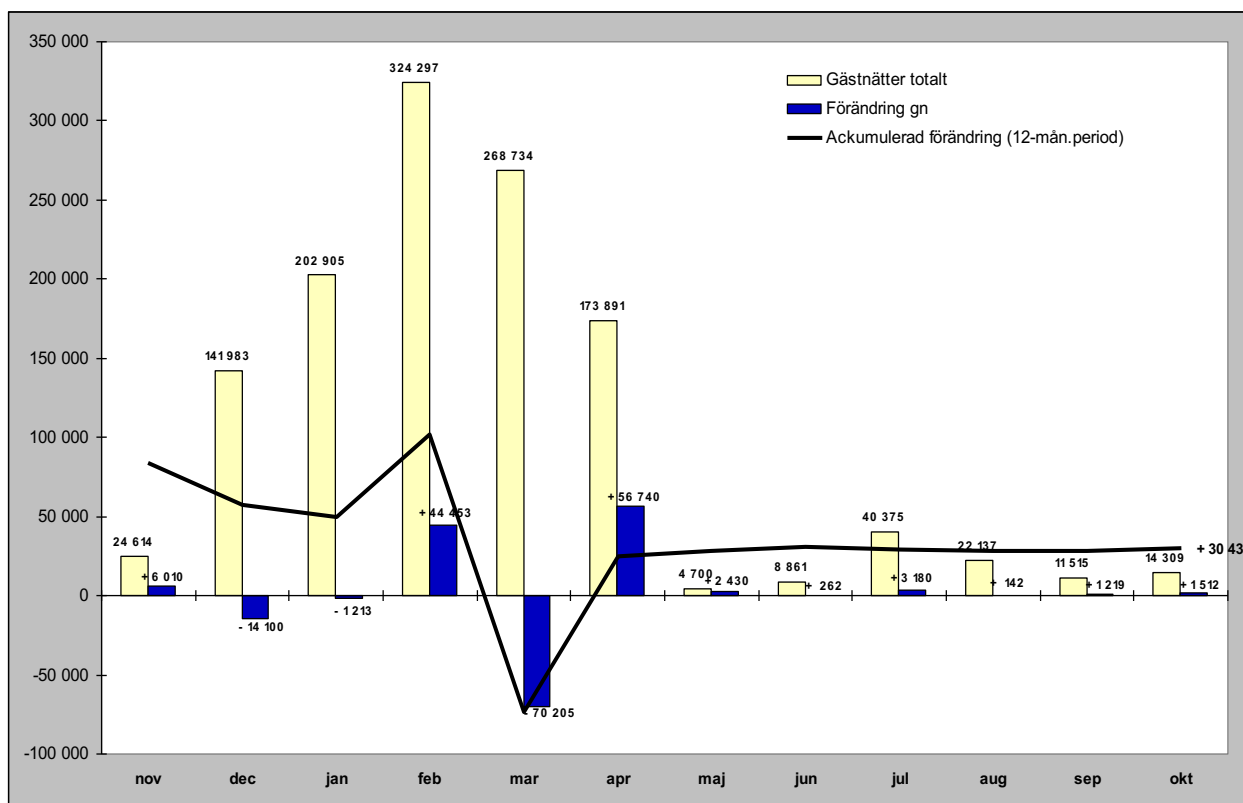

Relativ förändring

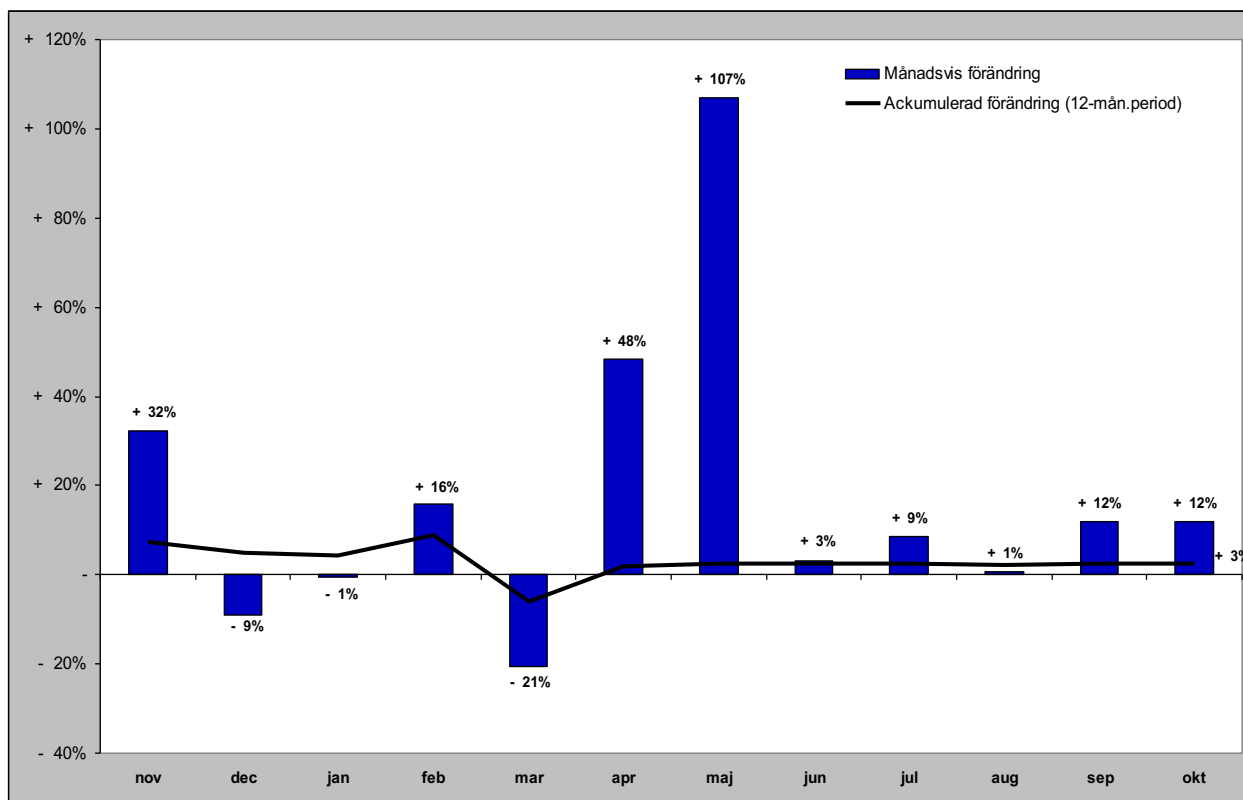

GÄSTNÄTTER FÖRDELAT PER MARKNAD

Svenska gästnätter (HSVCsol) i JH

Förändring gästnätter

Totalt antal gästnätter 2 456 700

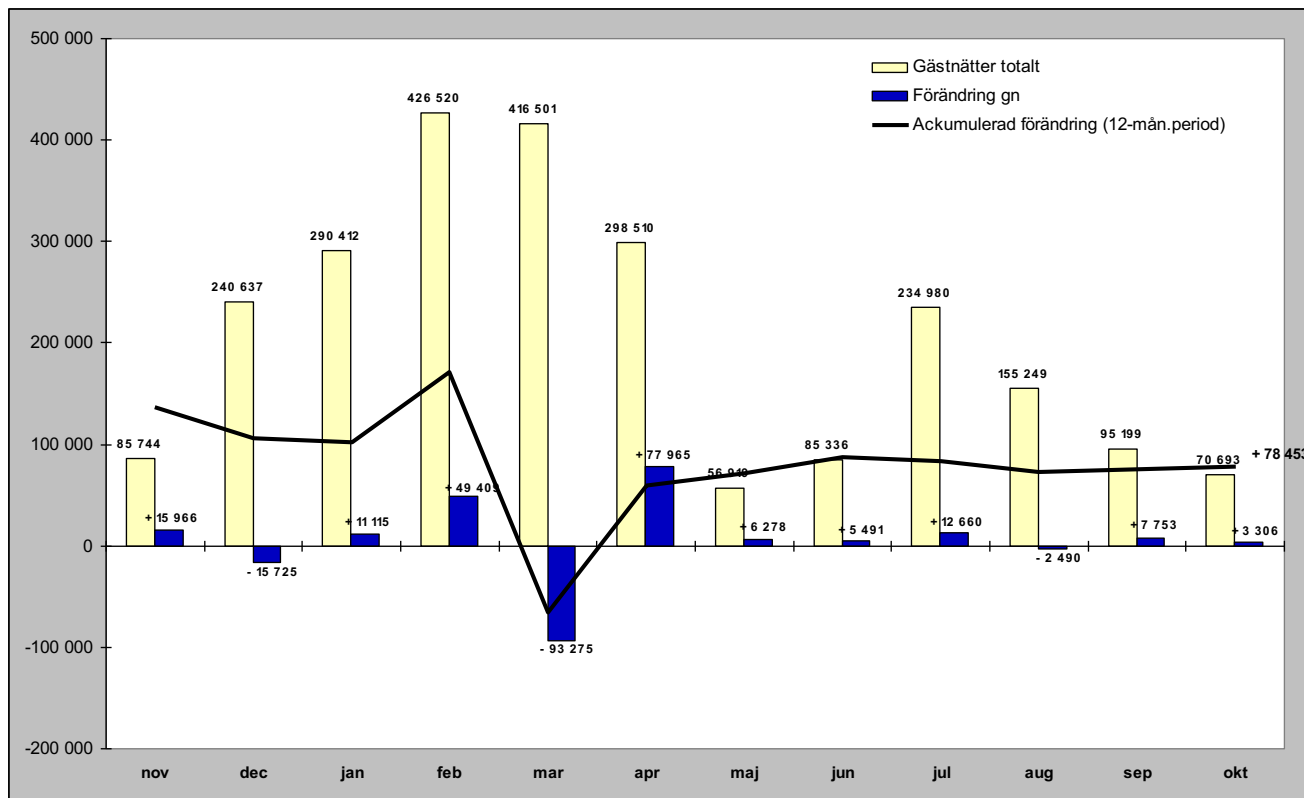

Relativ förändring

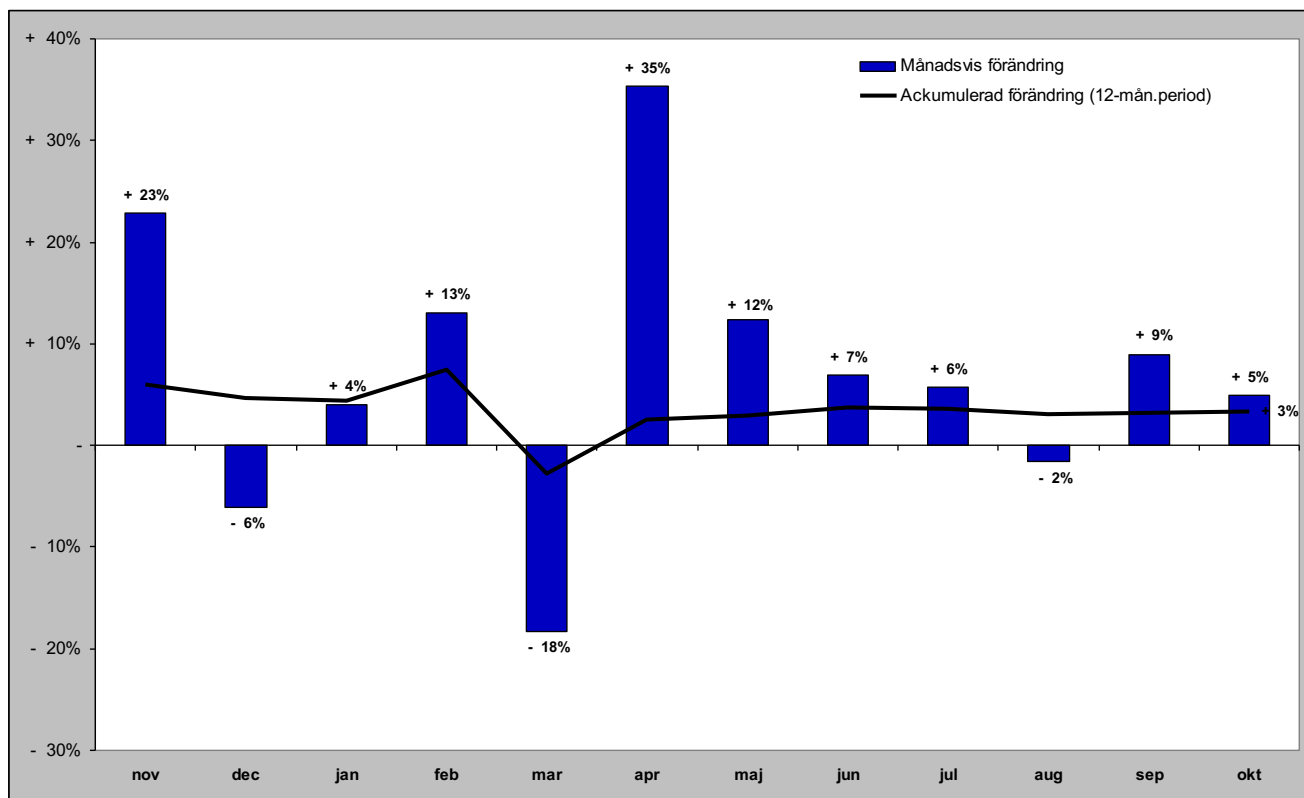

Norska gästnätter (HSVCsol) i JH

Förändring gästnätter

Totalt antal gästnätter 328 616

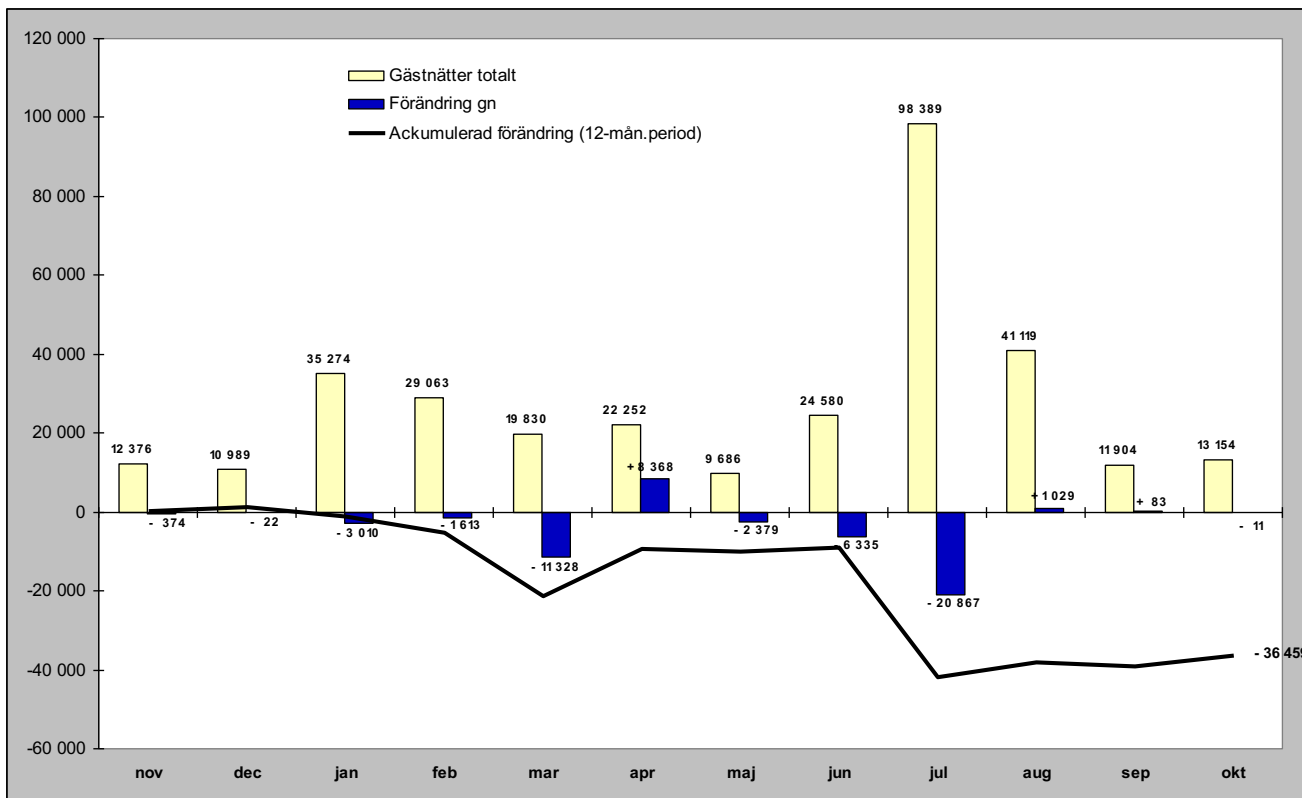

Relativ förändring

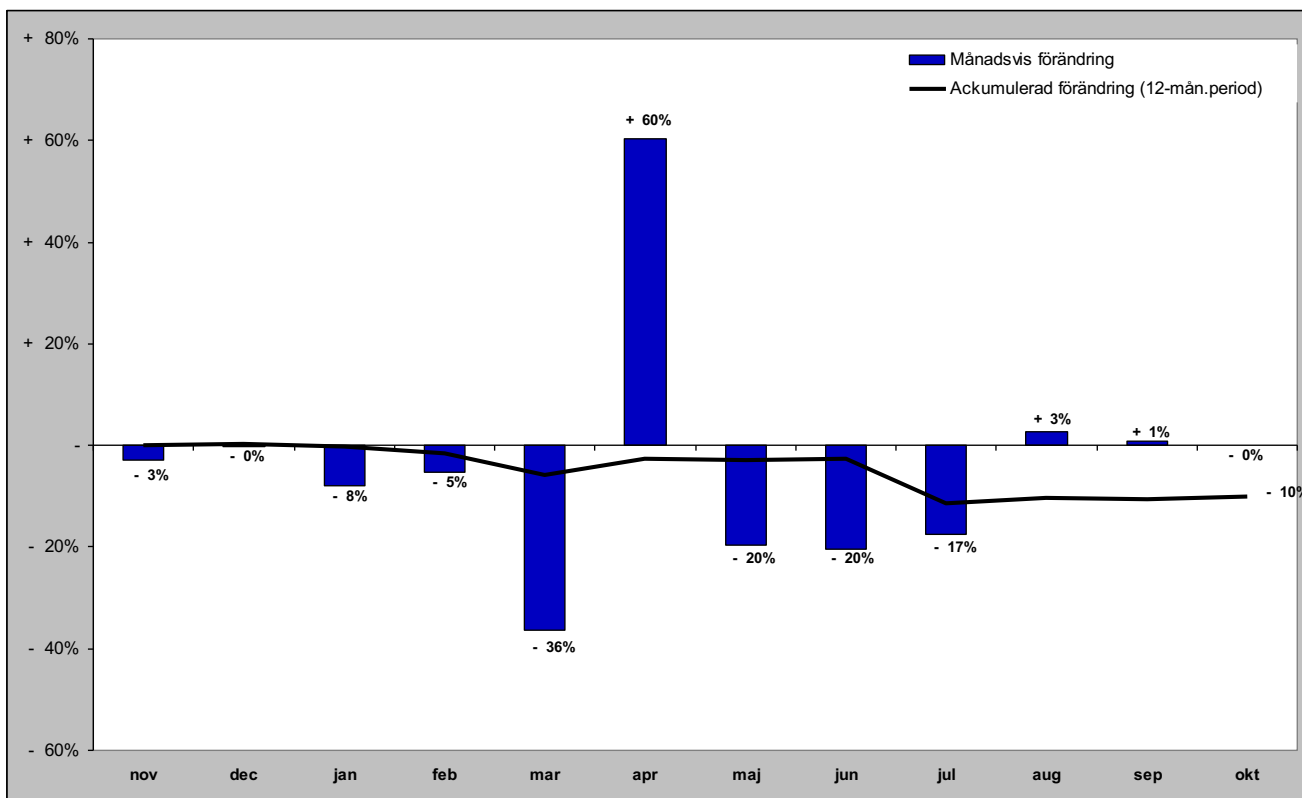

Danska gästnätter (HSVCsol) i JH

Förändring gästnätter

Totalt antal gästnätter 45 884

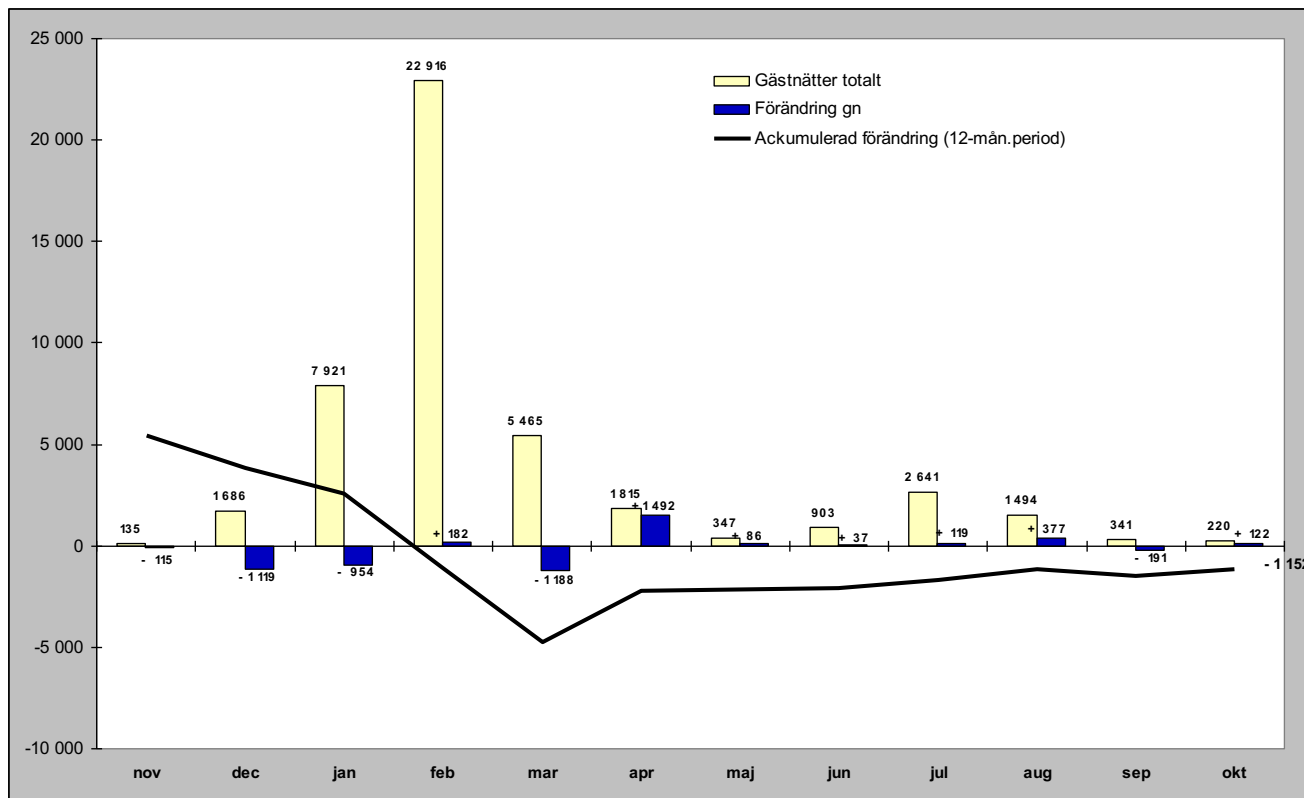

Relativ förändring

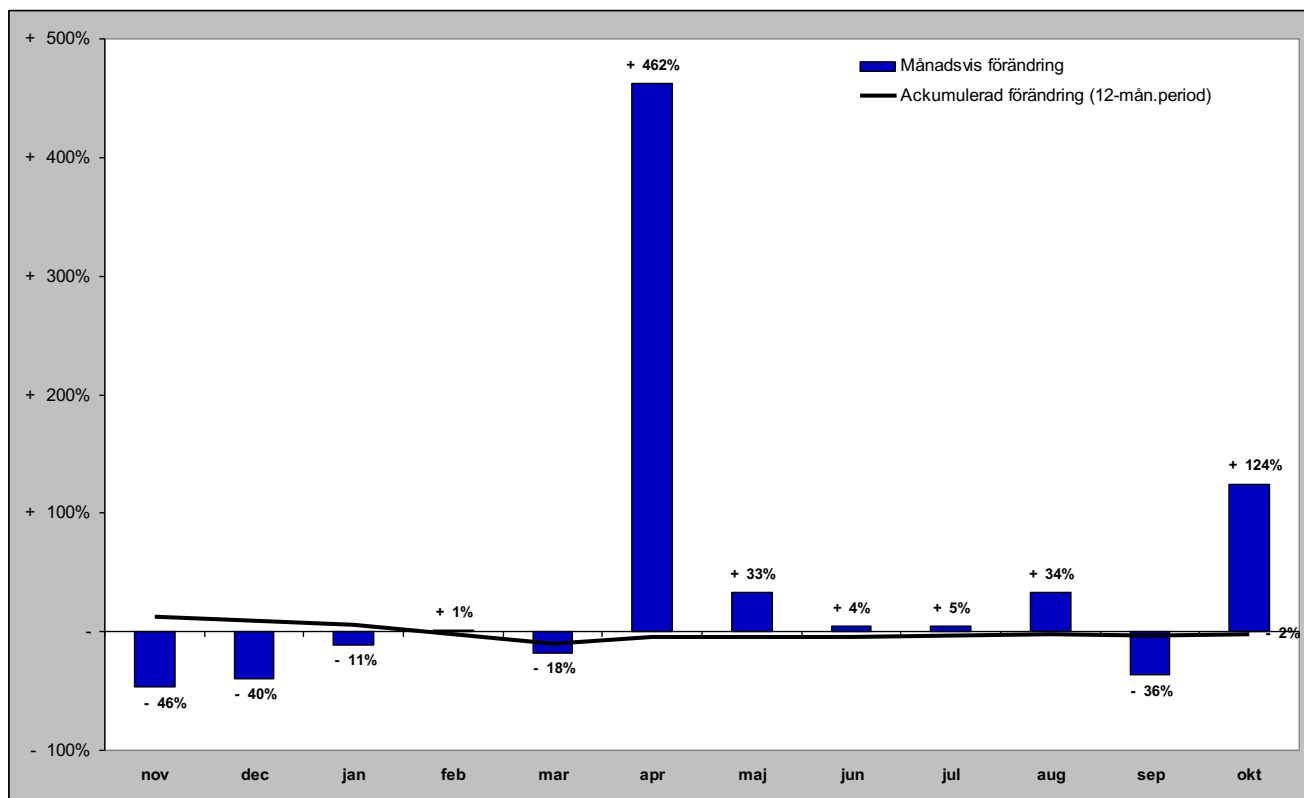

Finska gästnätter (HSVCsol) i JH

Förändring gästnätter

Totalt antal gästnätter 33 858

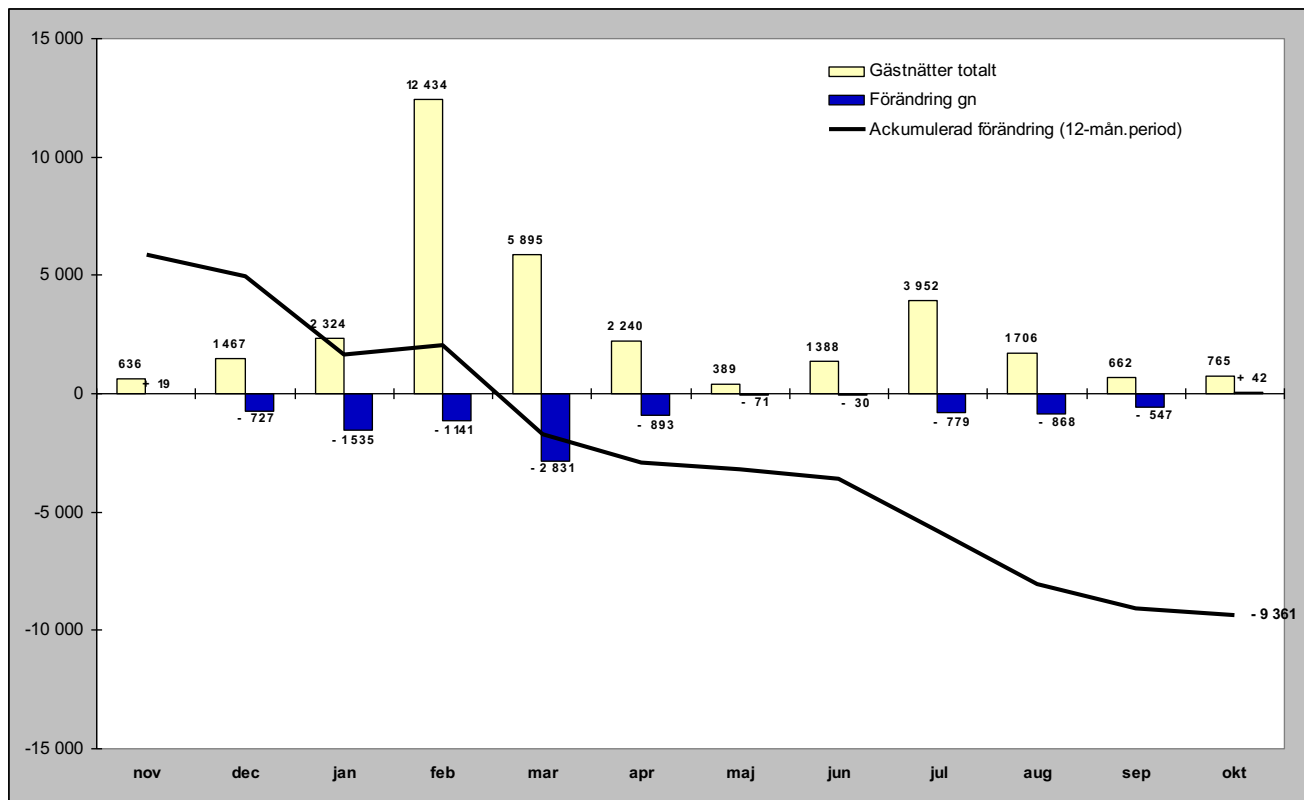

Relativ förändring

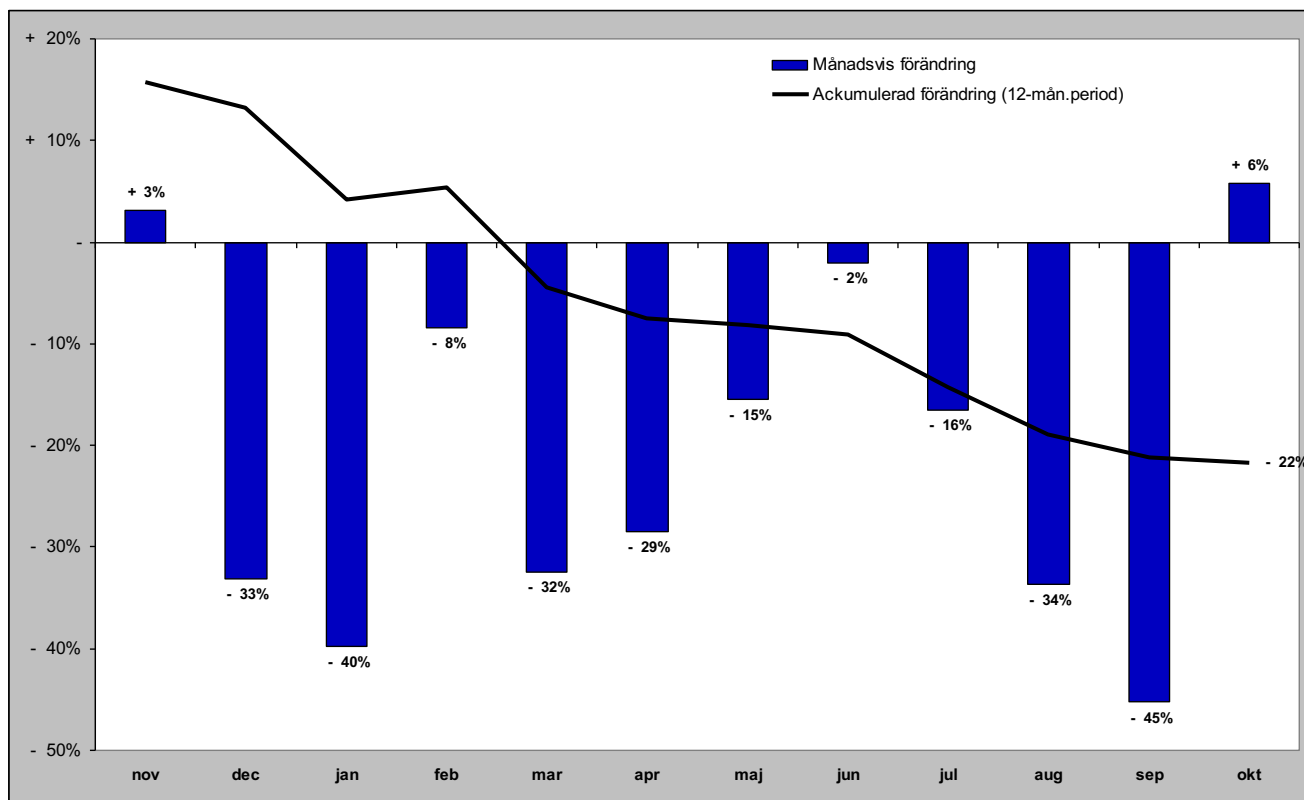

Tyska gästnätter (HSVCsol) i JH

Förändring gästnätter

Totalt antal gästnätter 45 267

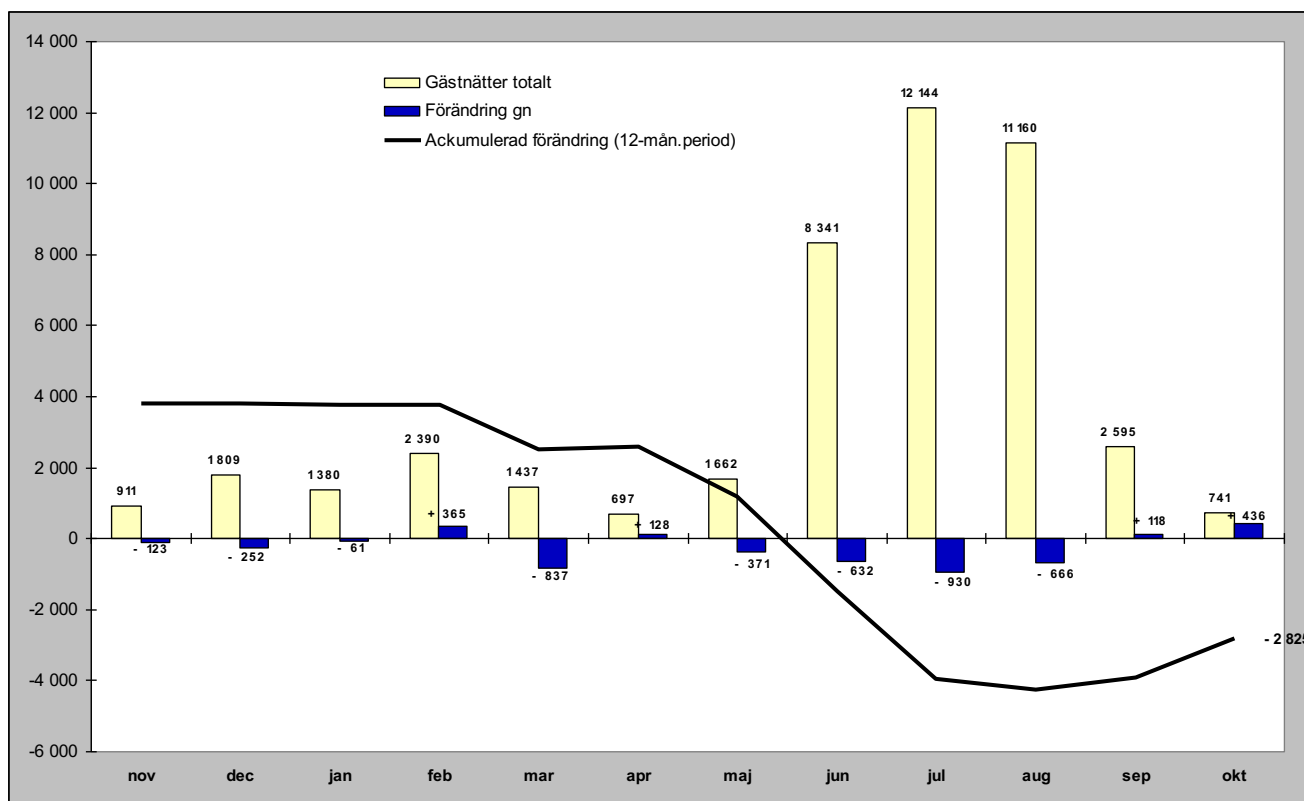

Relativ förändring

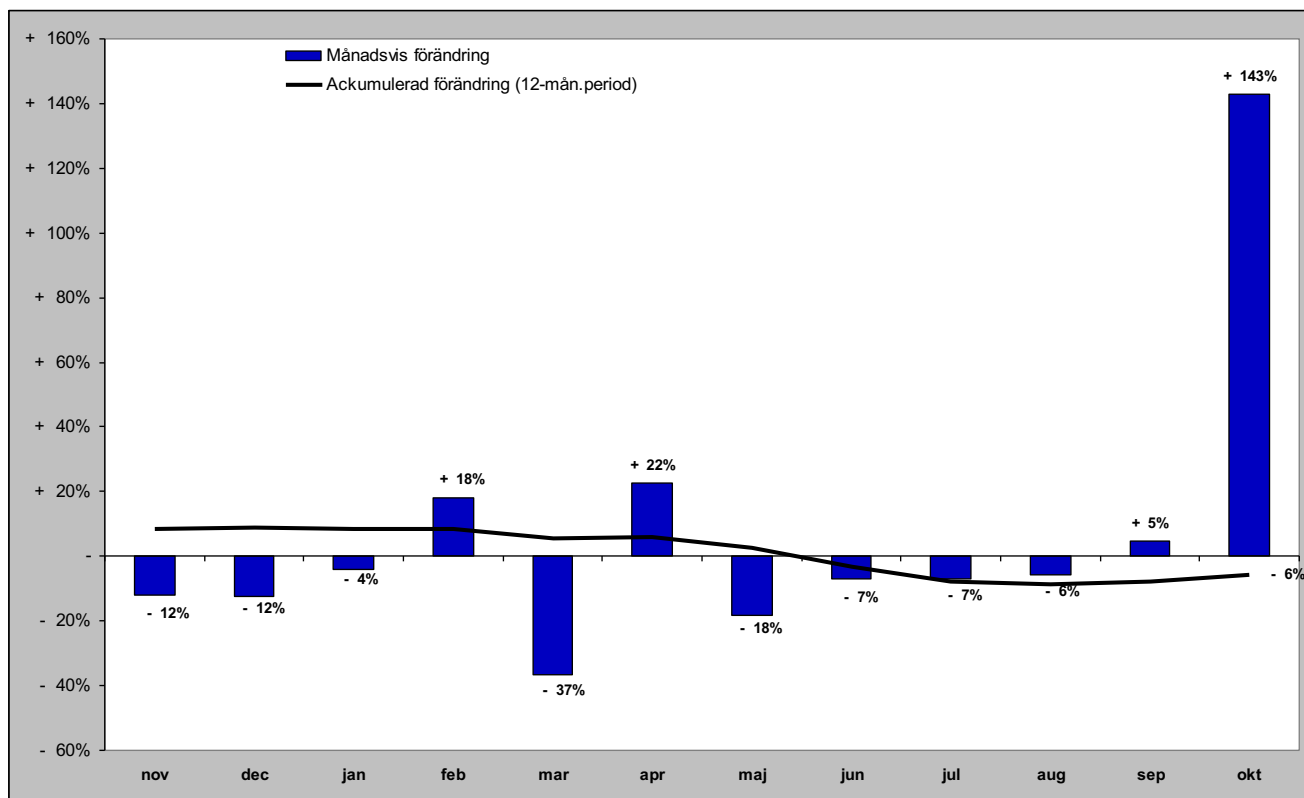

Holländska gästnätter (HSVCsol) i JH

Förändring gästnätter

Totalt antal gästnätter 22 423

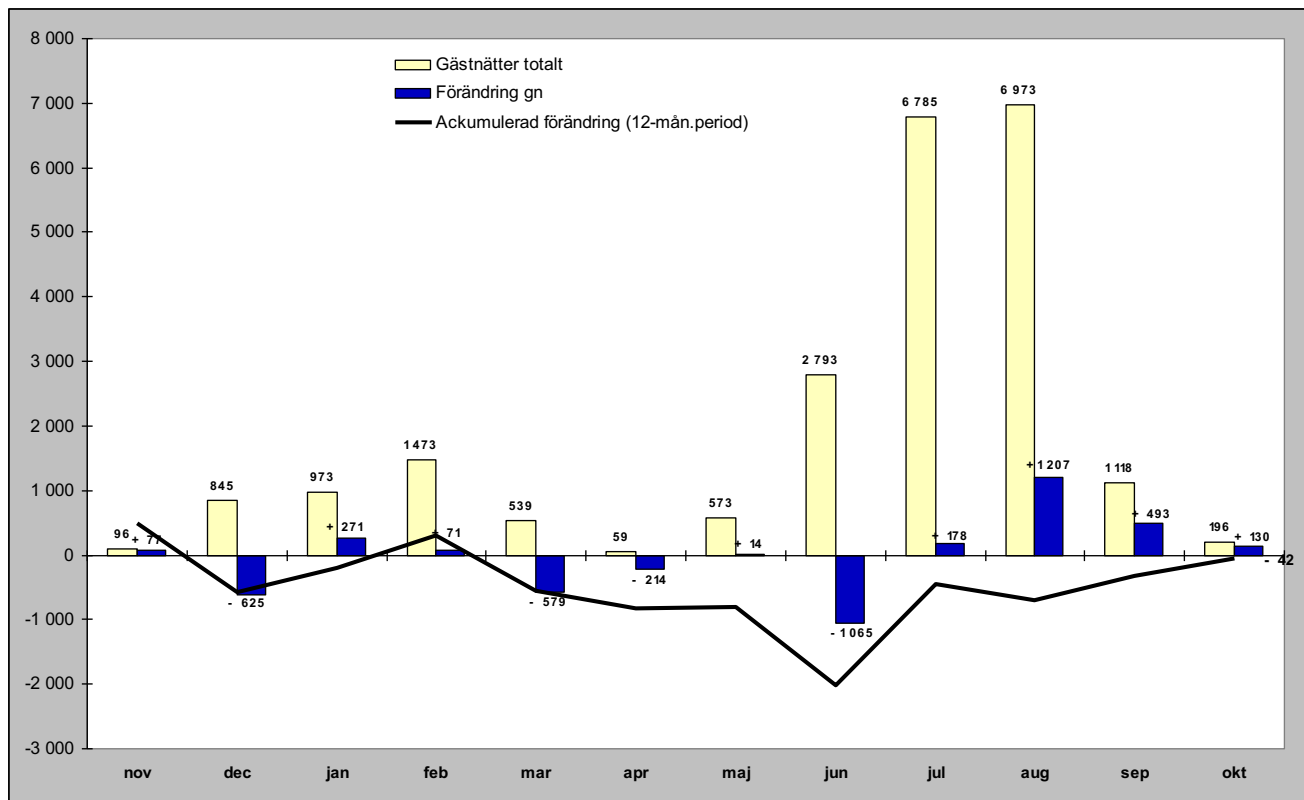

Relativ förändring

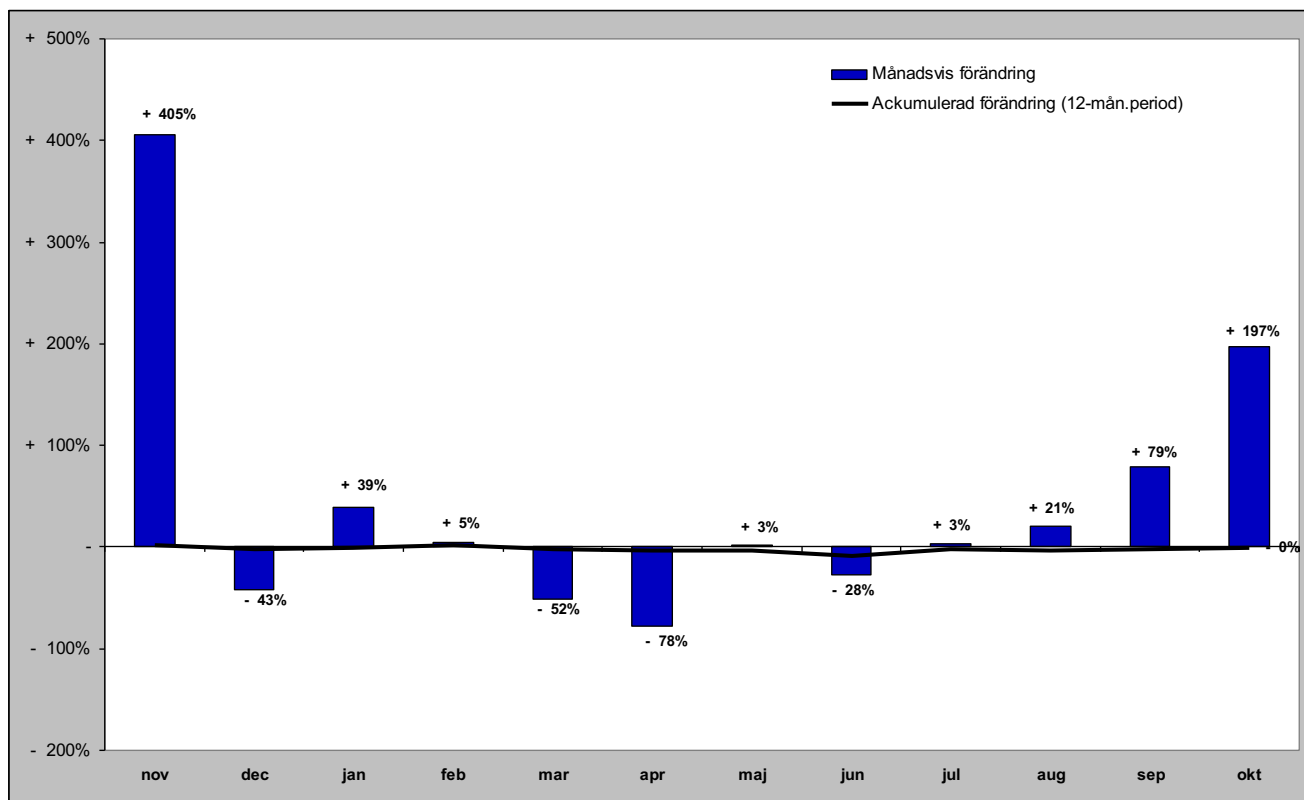

Gästnätter från GBR (HSVCsol) i JH

Förändring gästnätter

Totalt antal gästnätter 22 291

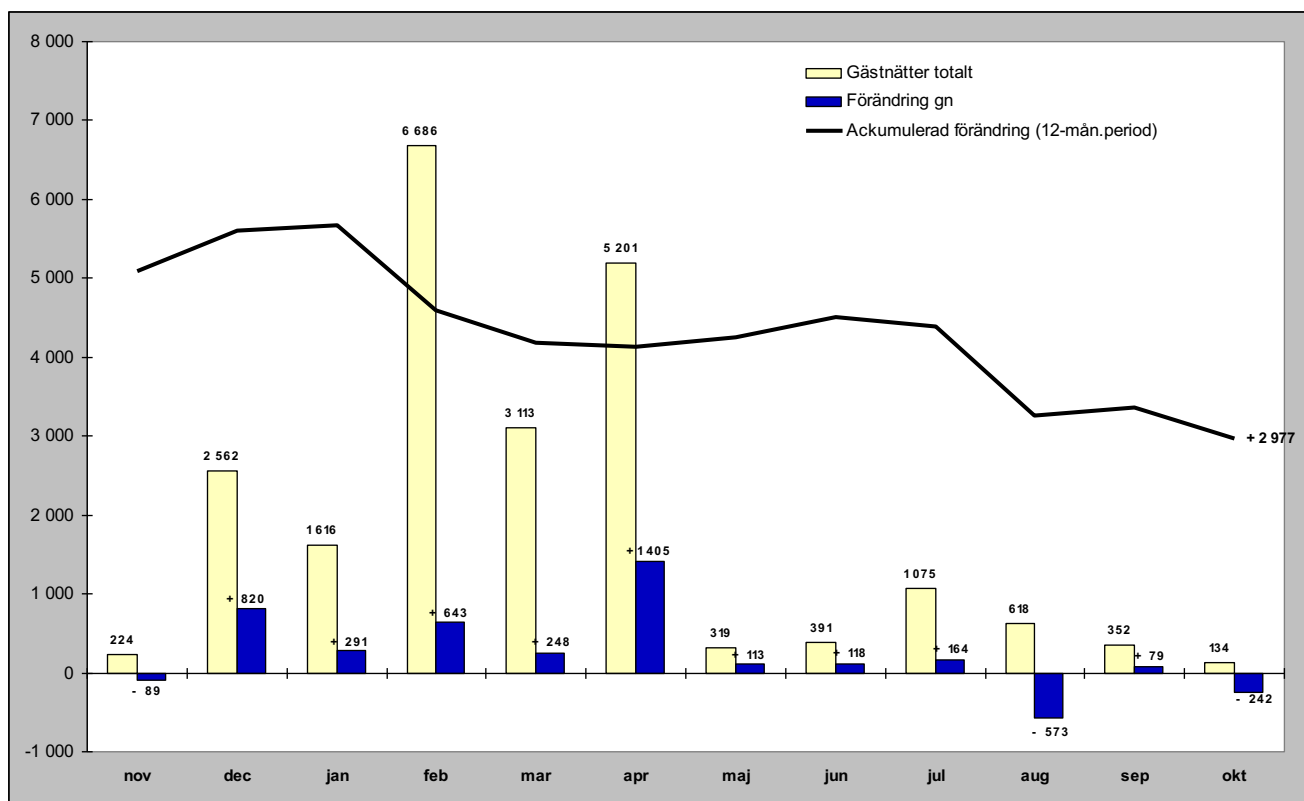

Relativ förändring

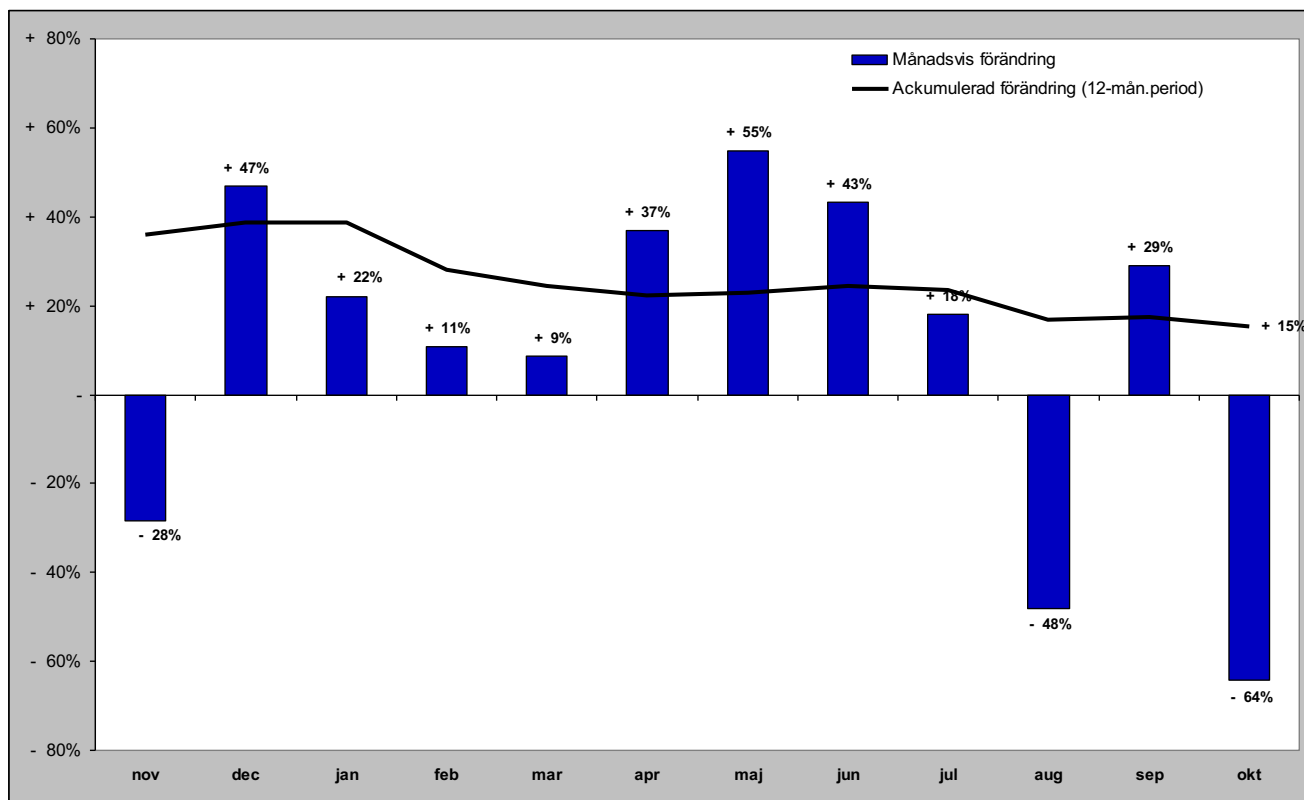

Gästnätter från Ryssland (HSVCsol) i JH

Förändring gästnätter

Totalt antal gästnätter 13 077

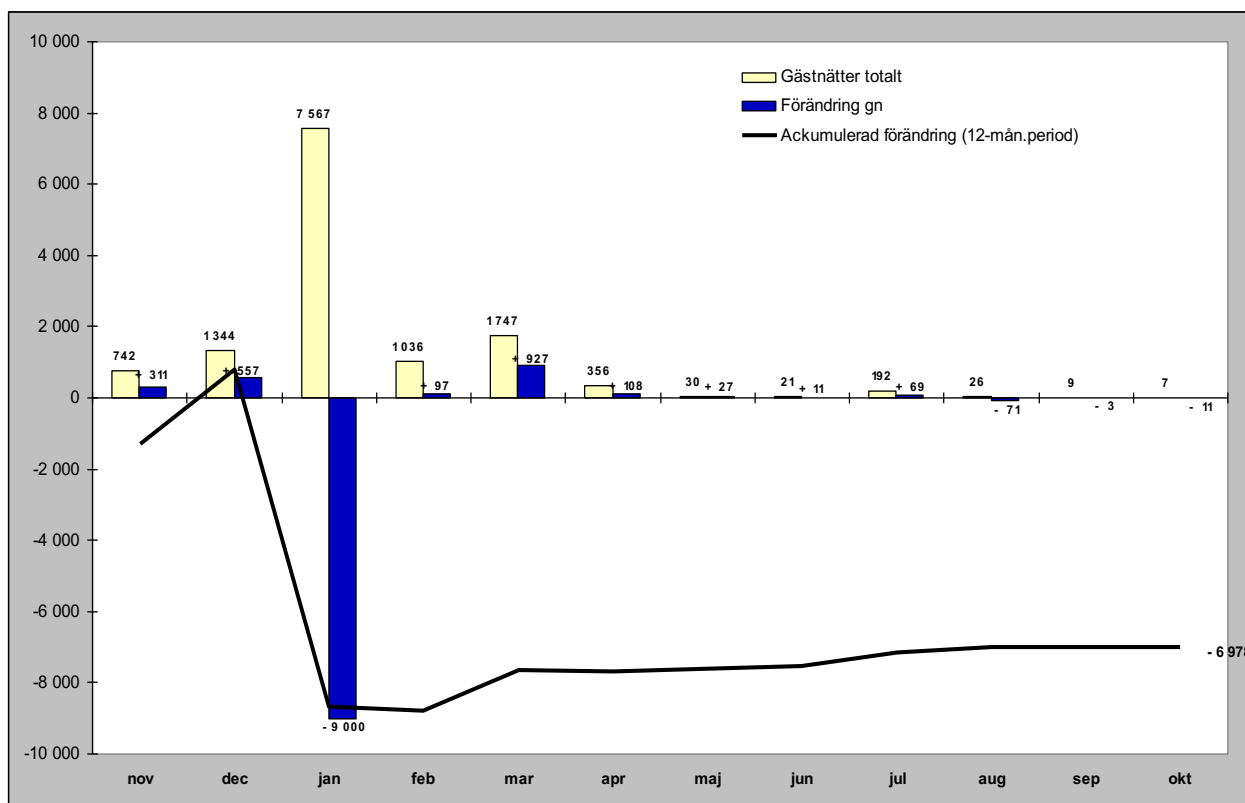

Relativ förändring

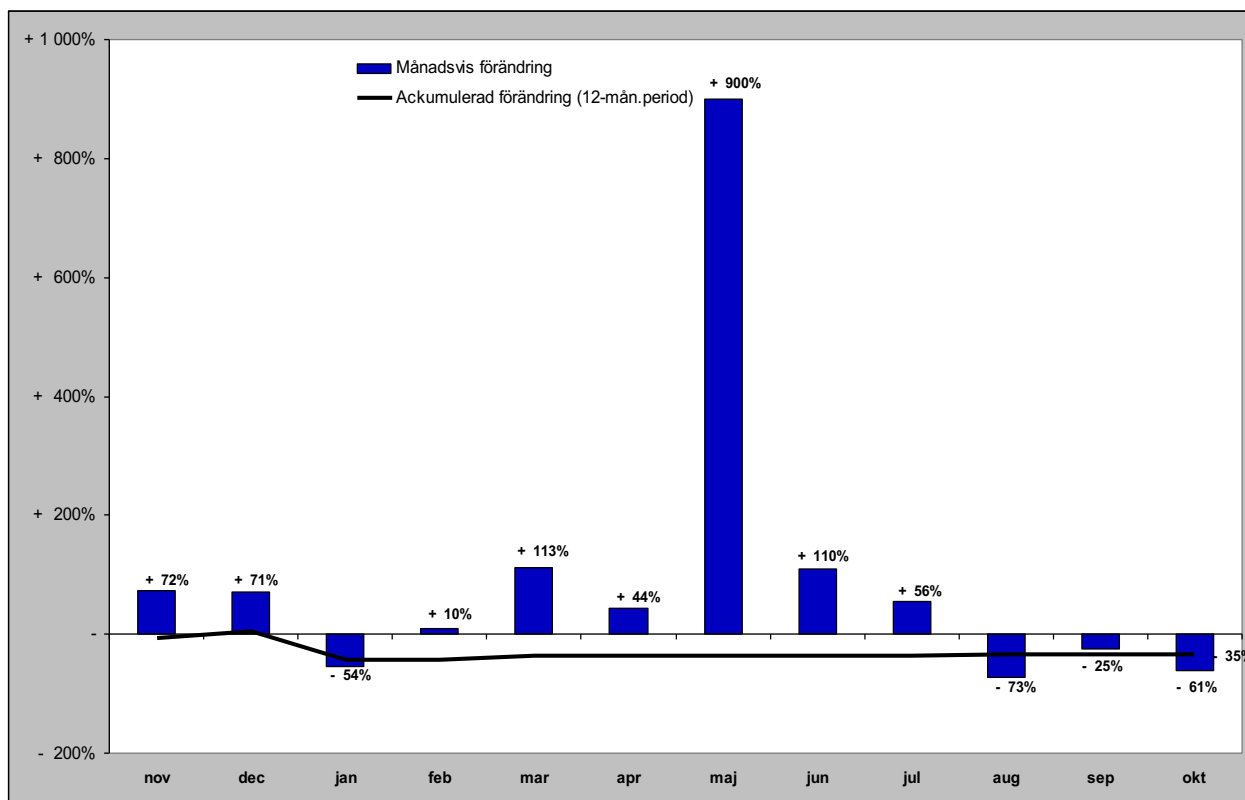

Gästnätter från Estland (HSVCsol) i JH

Förändring gästnätter

Totalt antal gästnätter 10 217

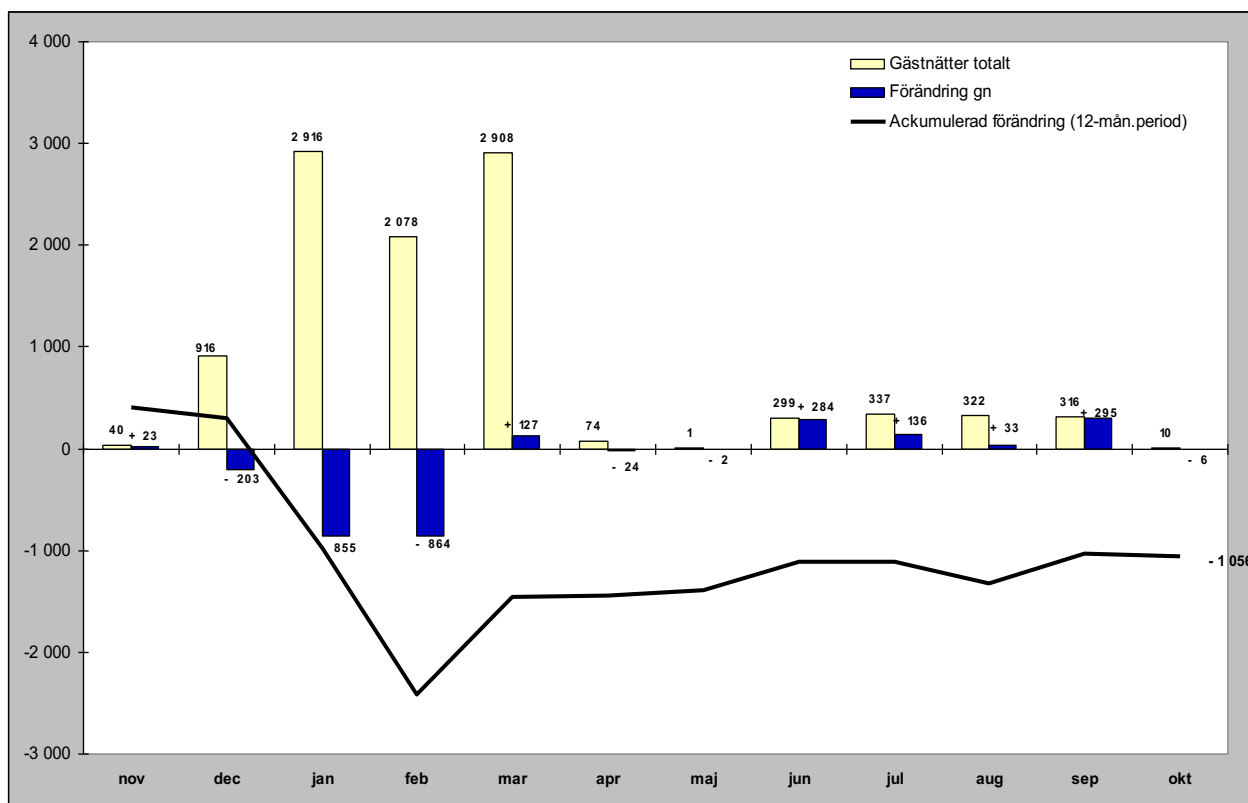

Relativ förändring

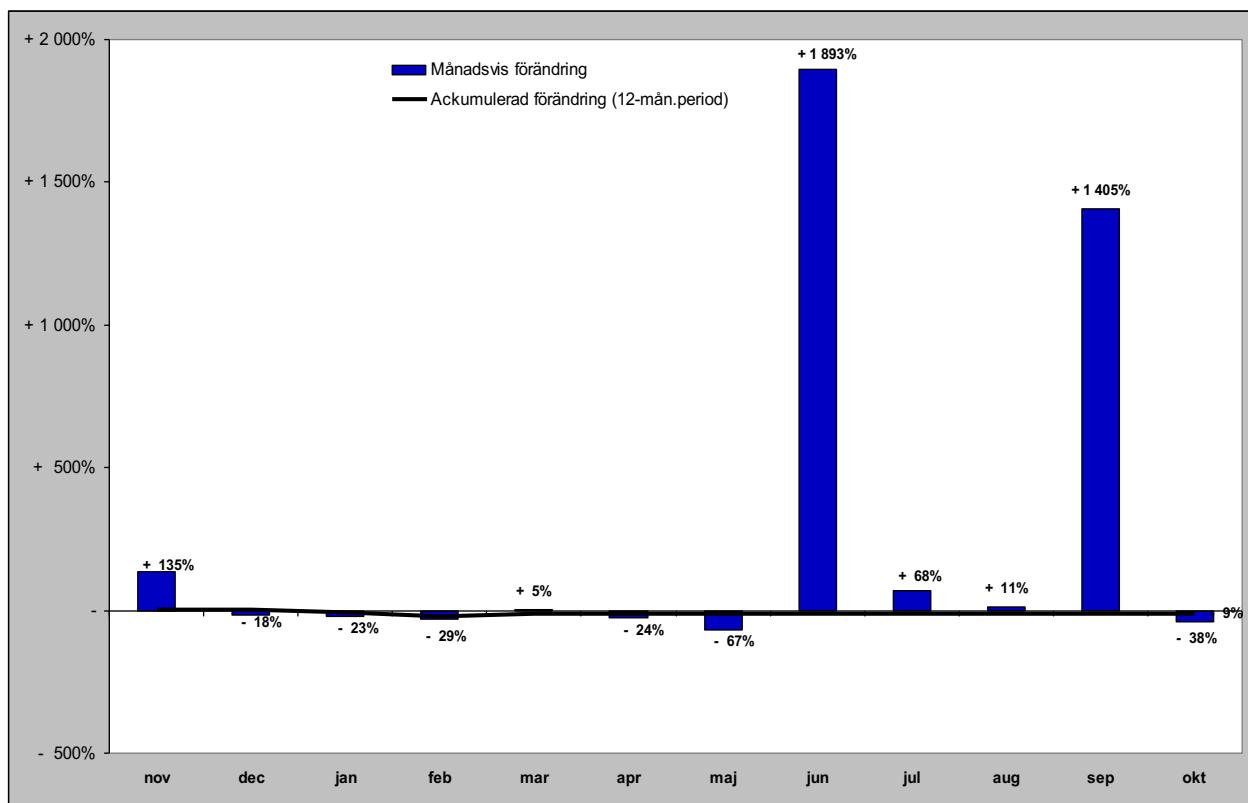

Gästnätter från Lettland (HSVCsol) i JH

Förändring gästnätter

Totalt antal gästnätter 3 128

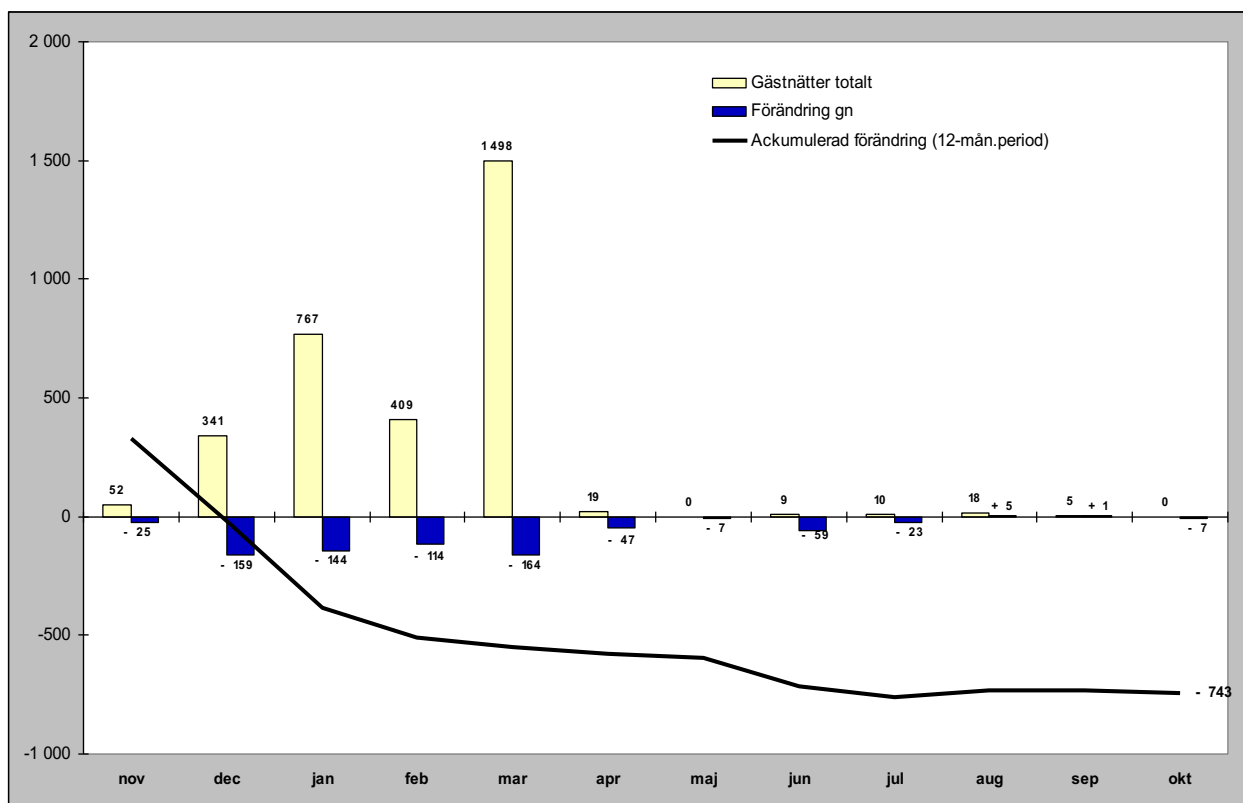

Relativ förändring

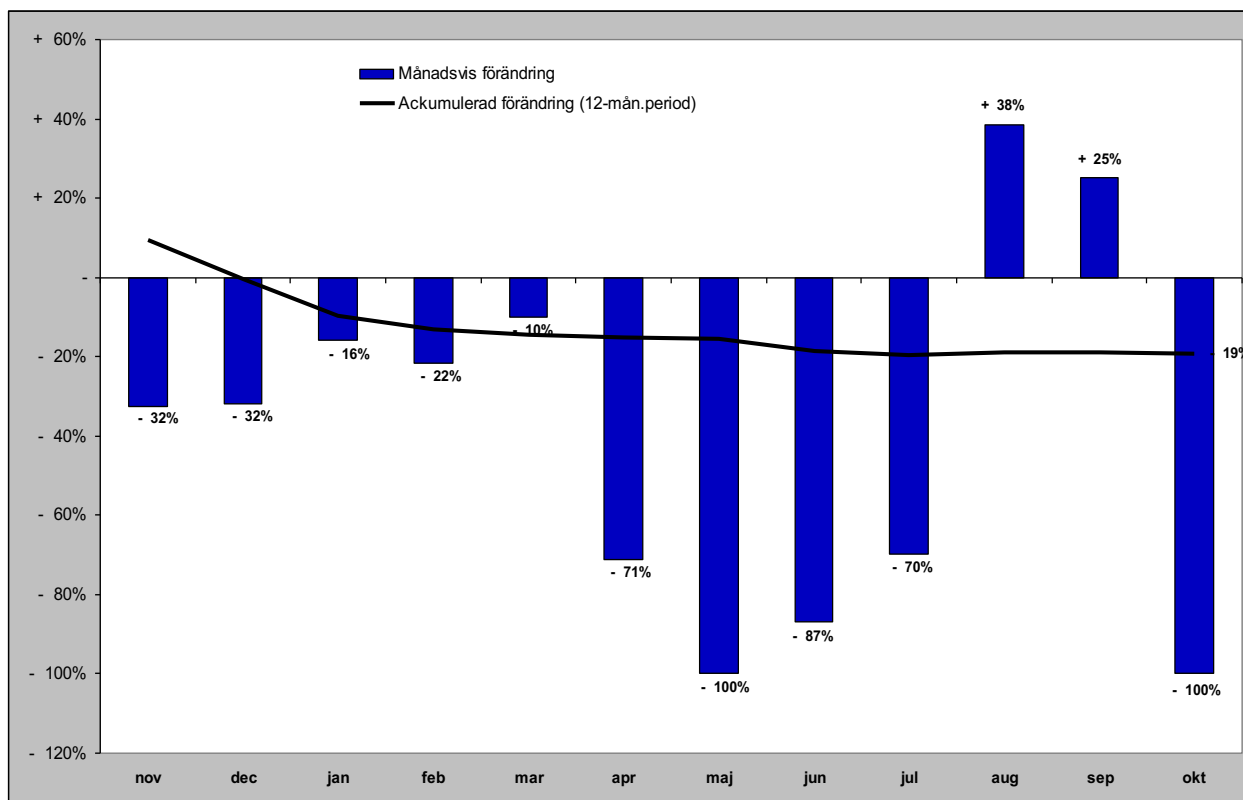

Gästnätter från övriga Europa (HSVCsol) i JH

Förändring gästnätter

Totalt antal gästnätter 41 855

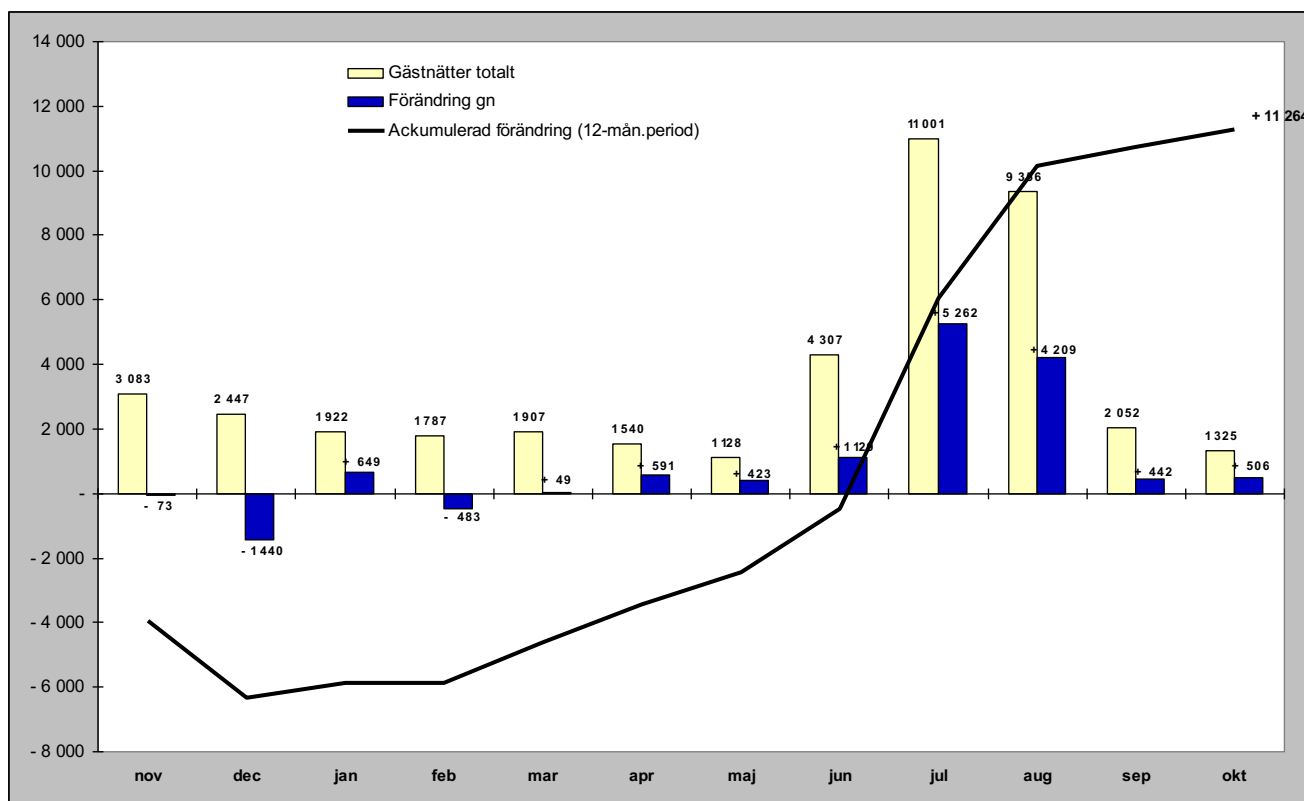

Relativ förändring

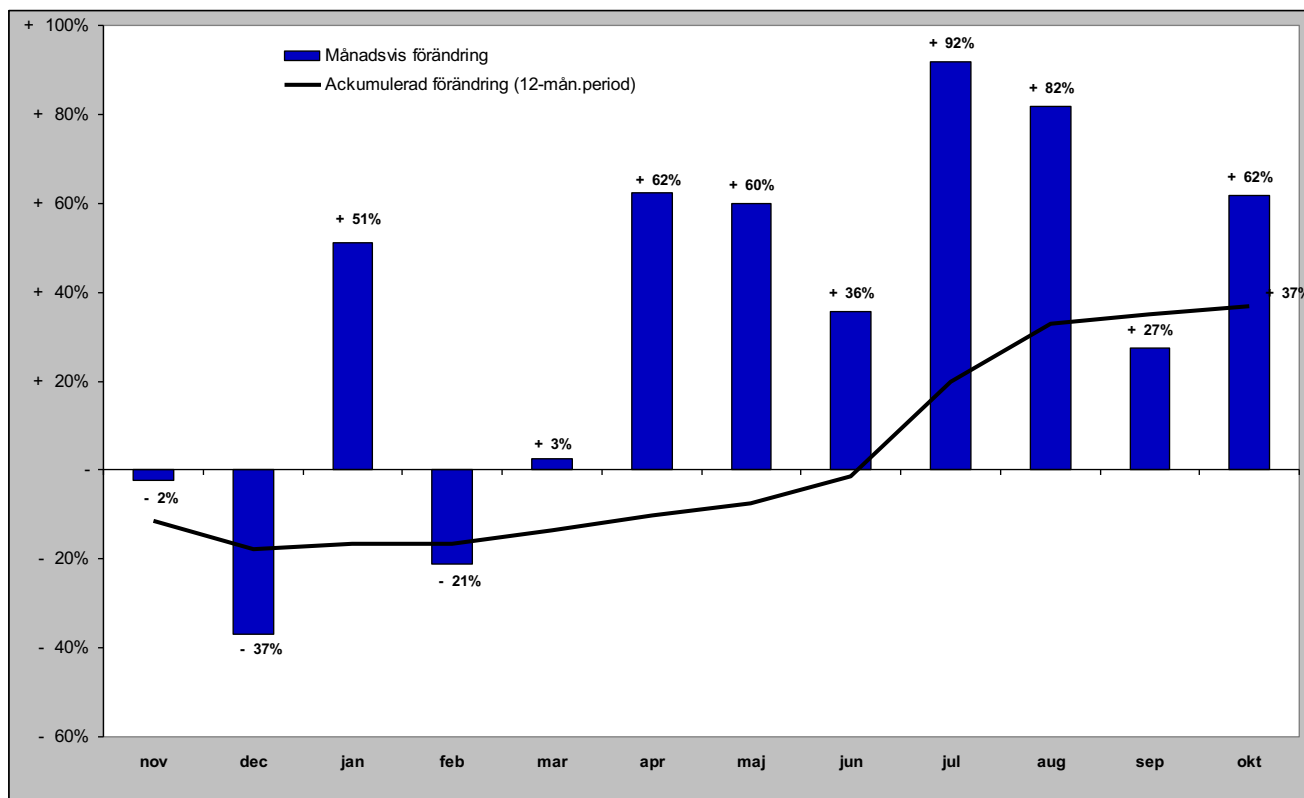

Gästnätter från övriga världen (HSVCsol) i JH

Förändring gästnätter

Totalt antal gästnätter 17 503

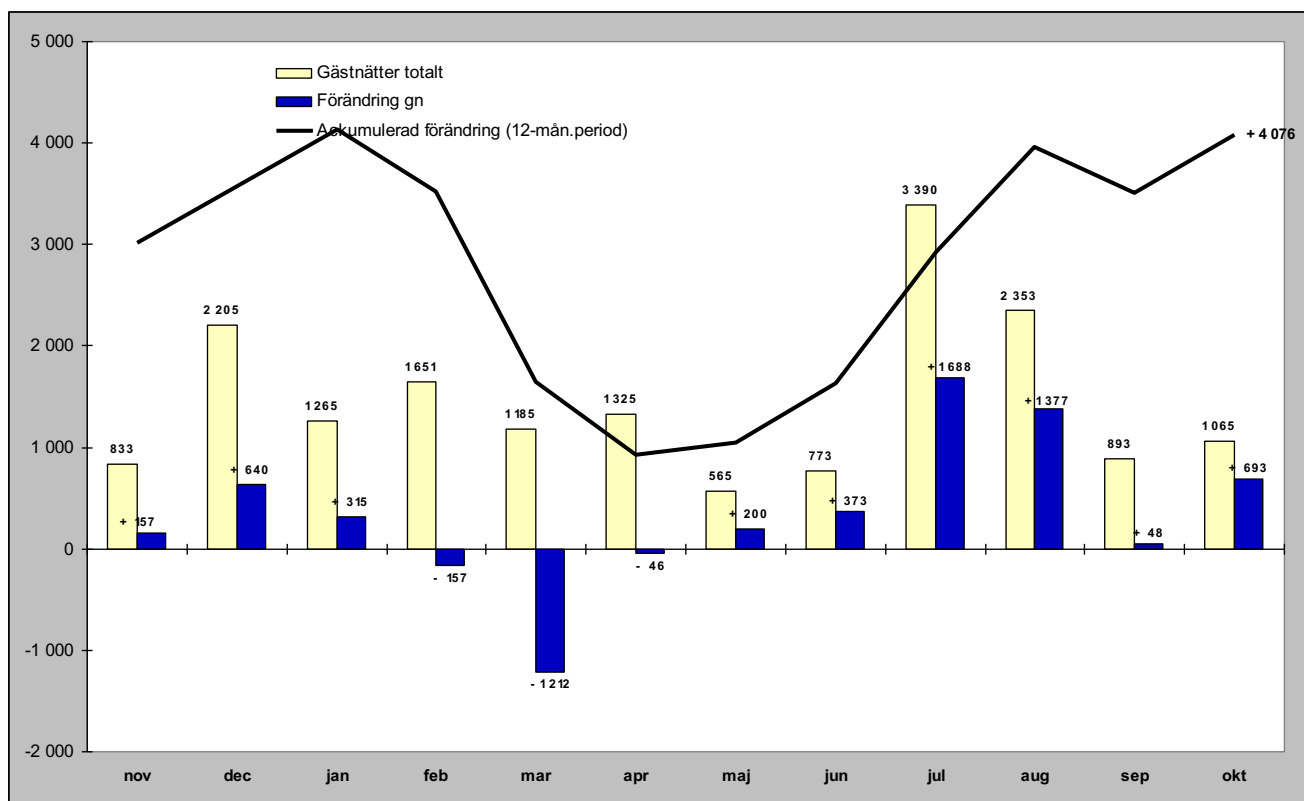

Relativ förändring

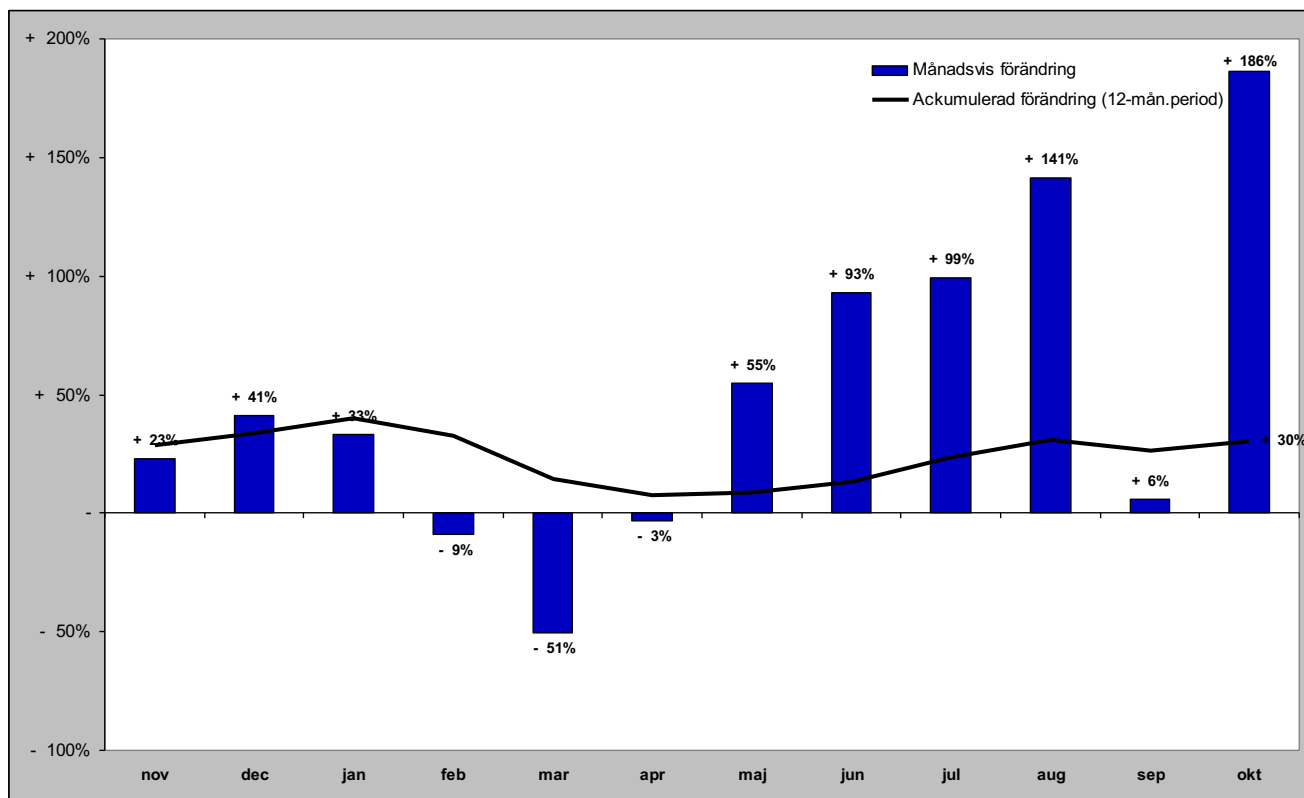

GÄSTNÄTTER FÖRDELAT PER KOMMUN

Gästnätter i Härjedalens Kommun (HSVCsol)

Förändring gästnätter

Totalt antal gästnätter 1 194 012

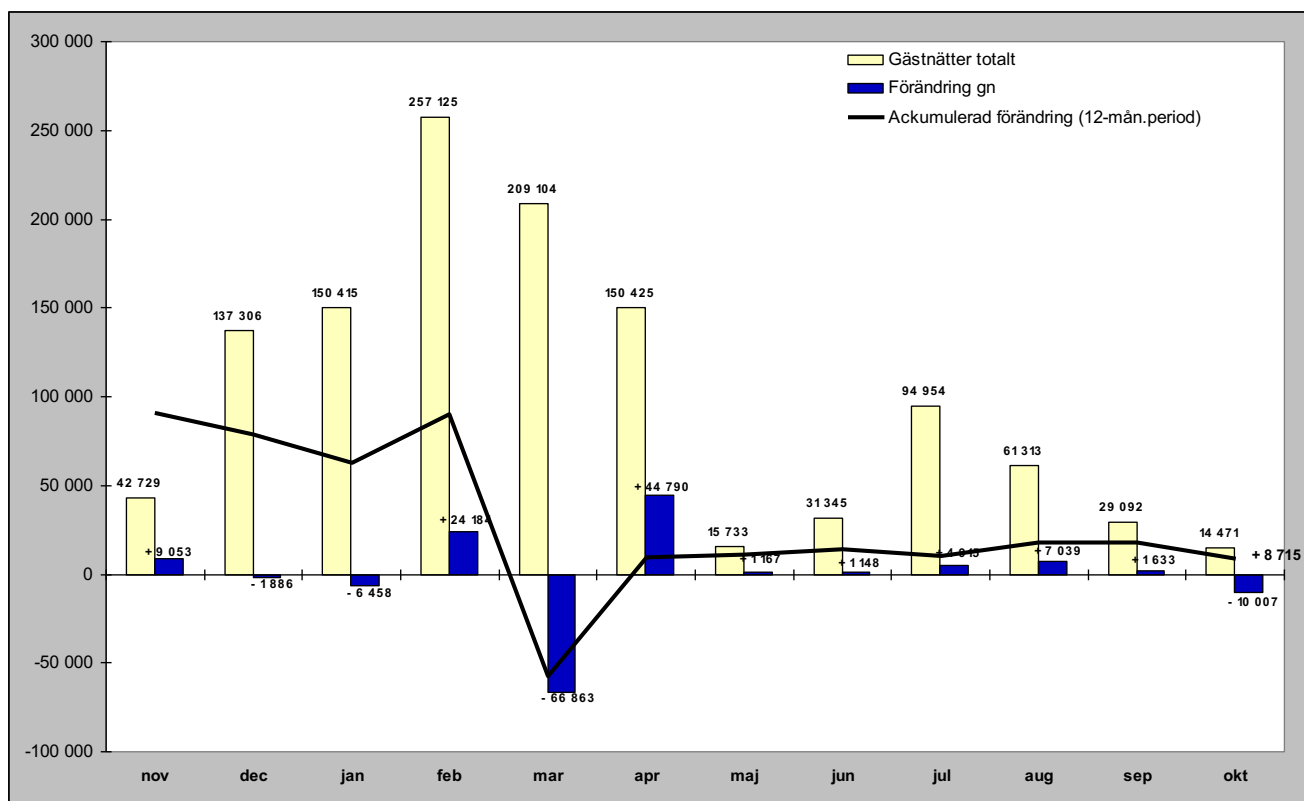

Relativ förändring

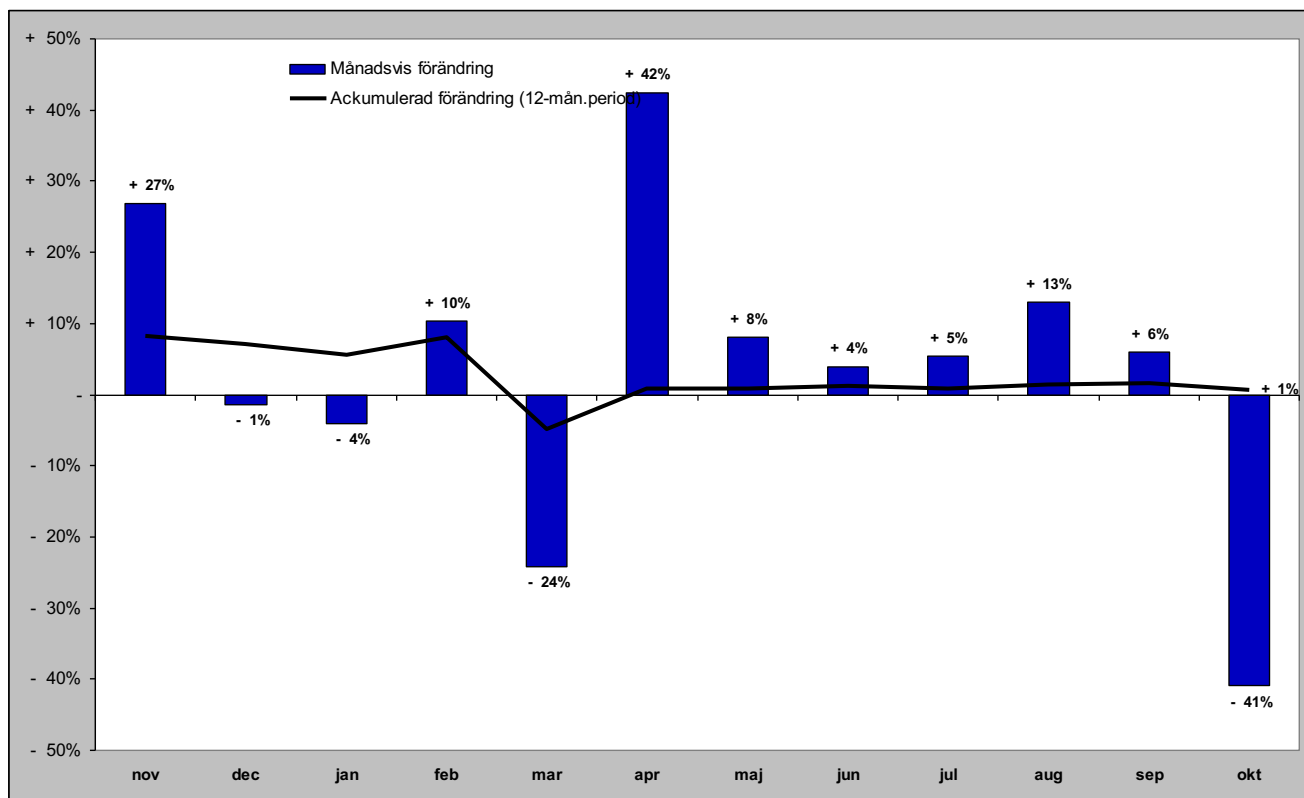

Gästnätter i Härjedalens Kommun (HSVCsol) marknader

Senaste månaden

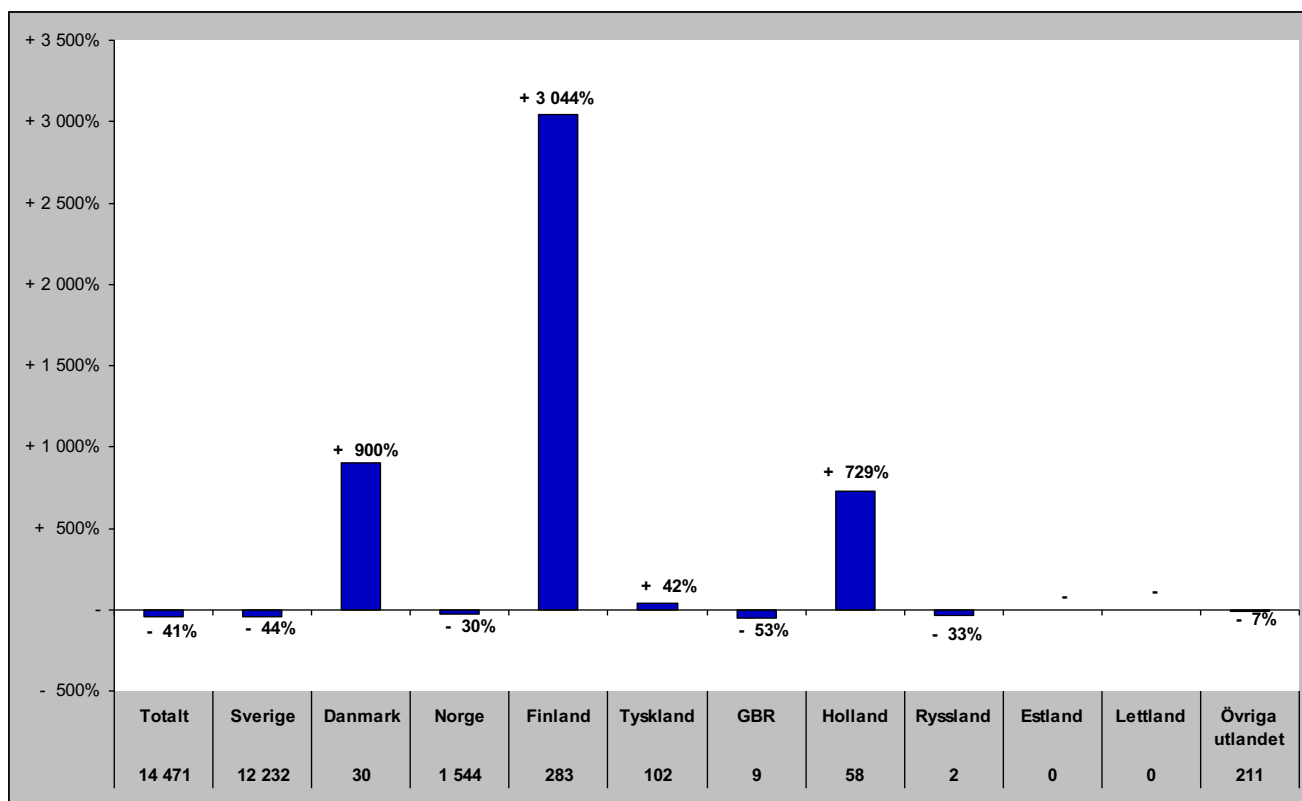

Senaste vintern (nov-apr)

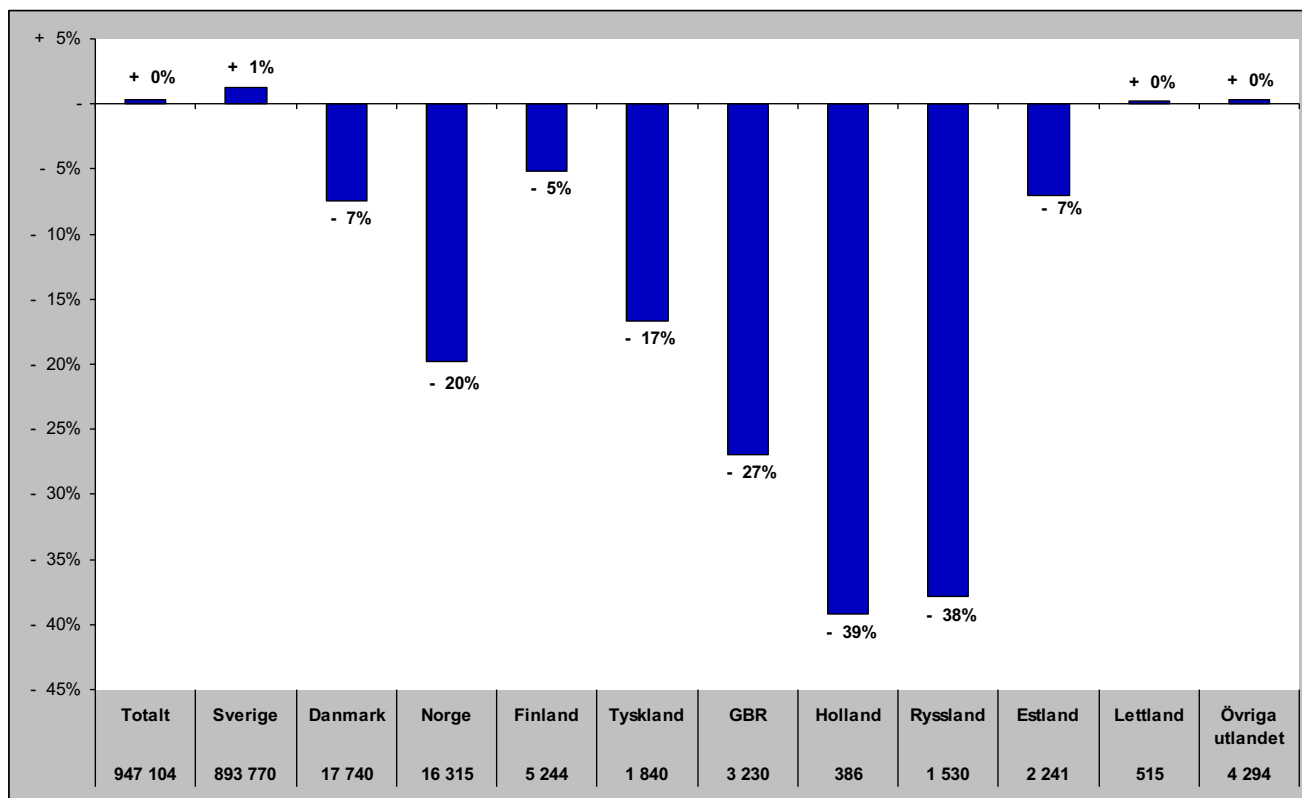

Gästnätter i Härjedalens Kommun (HSVCsol) marknader

Senaste sommaren (jun-sep)

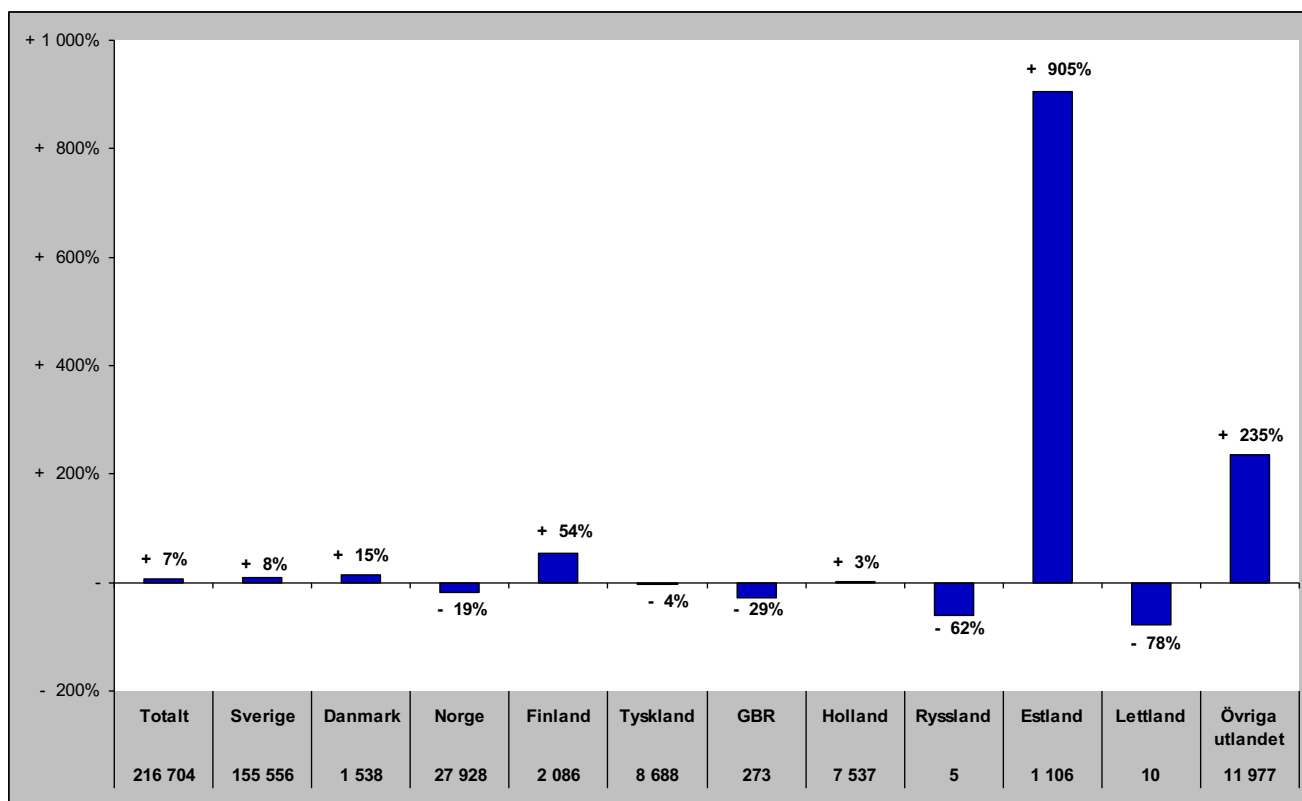

Senaste barmark (maj-okt)

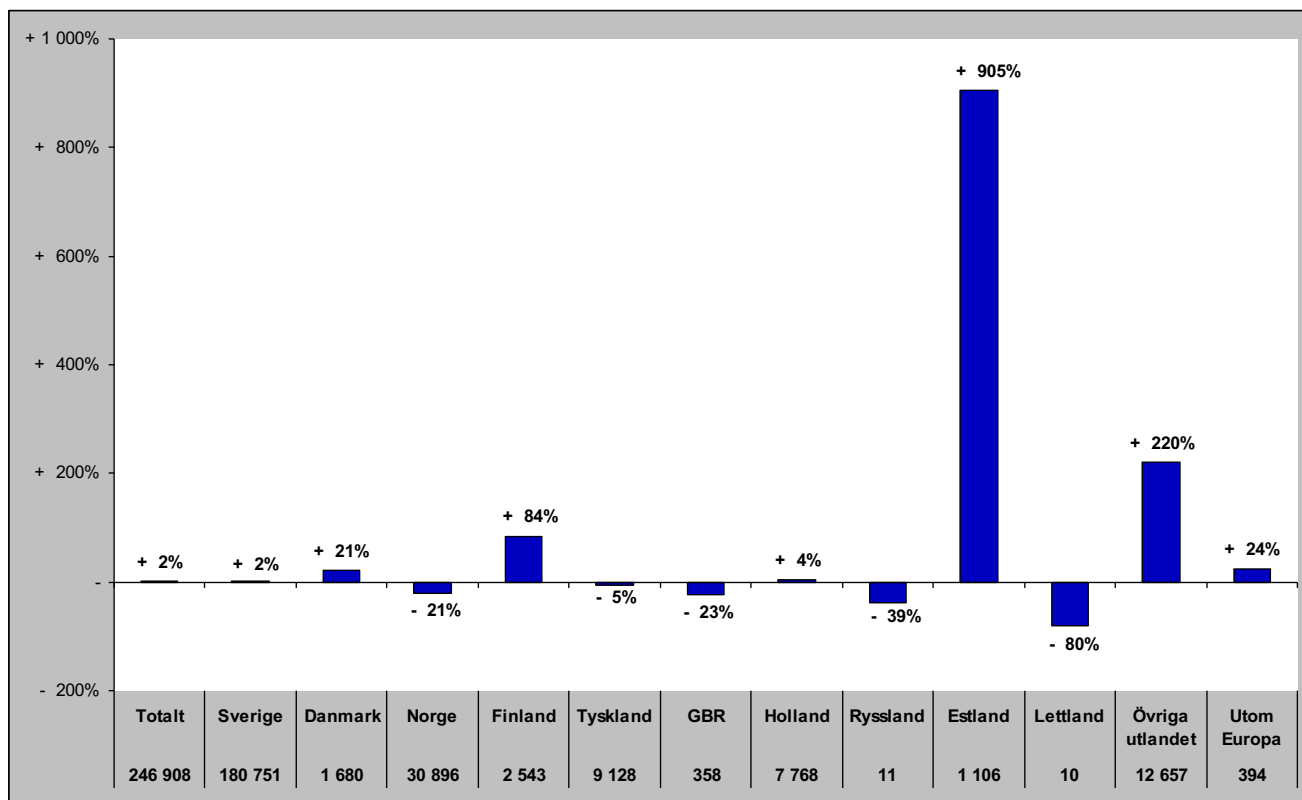

Gästnätter i Härjedalens Kommun (HSVCsol) marknader

Senaste helåret

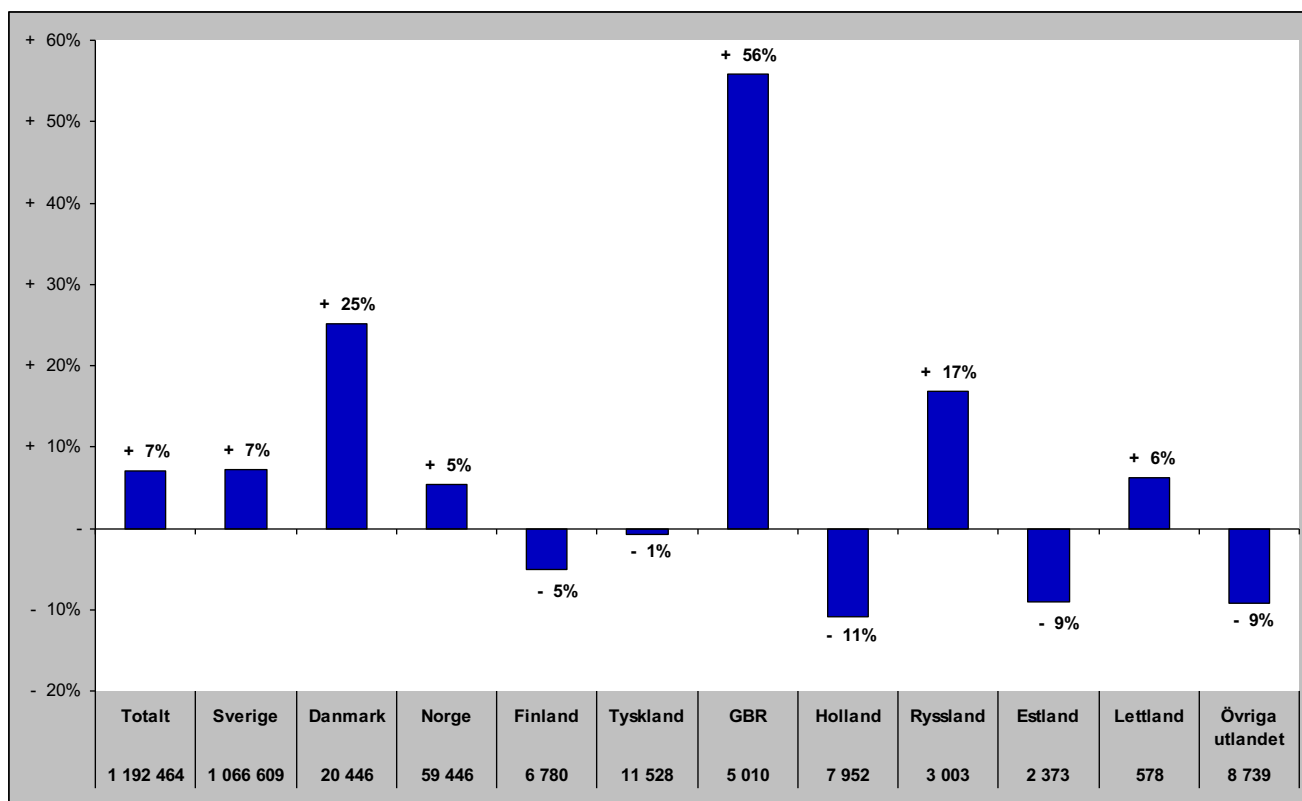

Gästnätter i Bergs Kommun (HSVC)

Förändring gästnätter

Totalt antal gästnätter 104 835

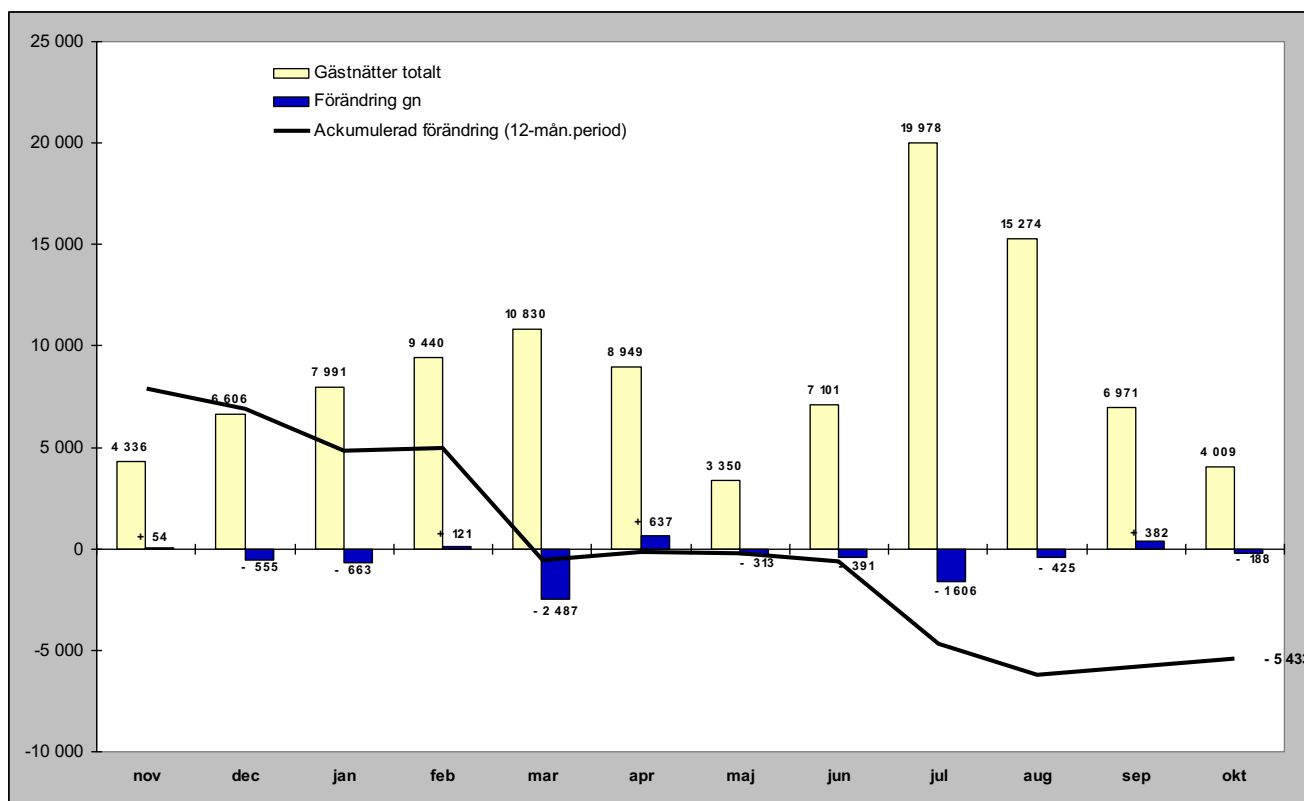

Relativ förändring

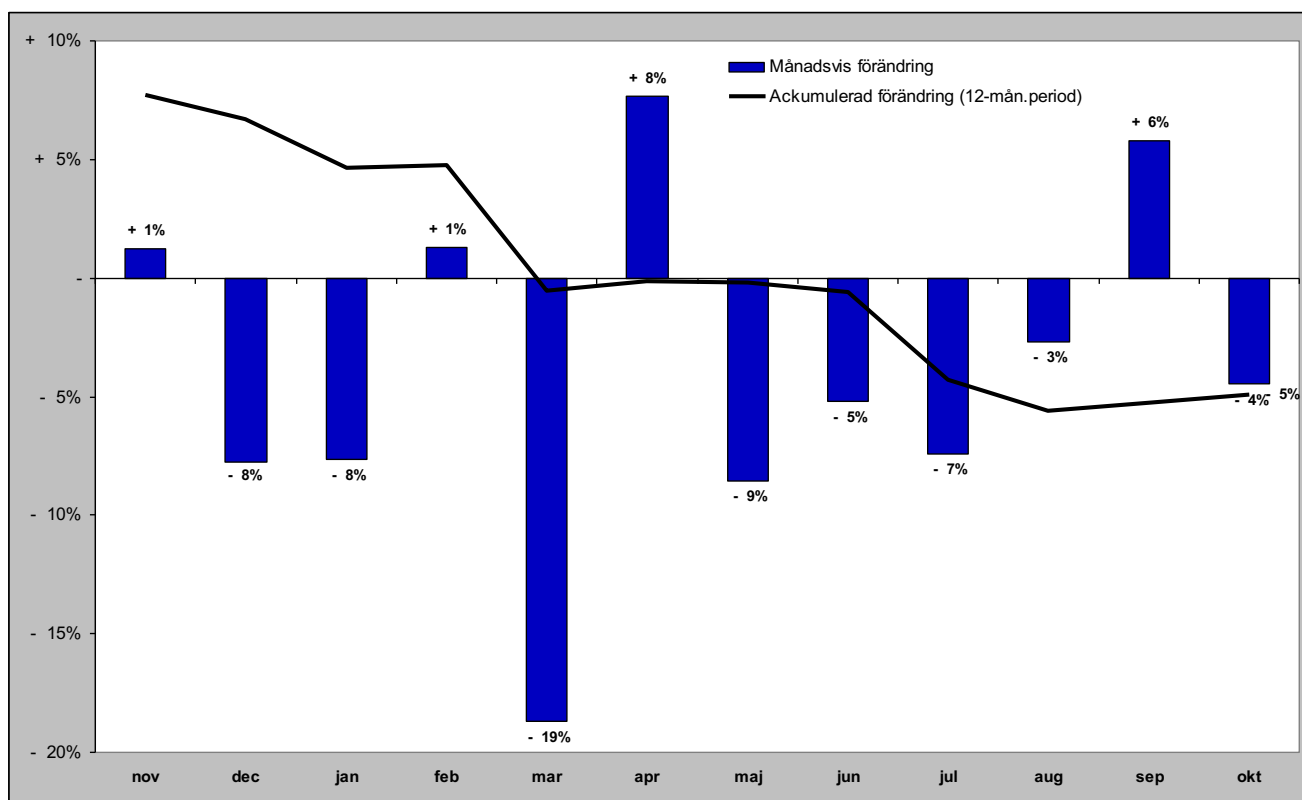

Gästnätter i Bergs kommun (HSVC) marknader

Senaste månaden

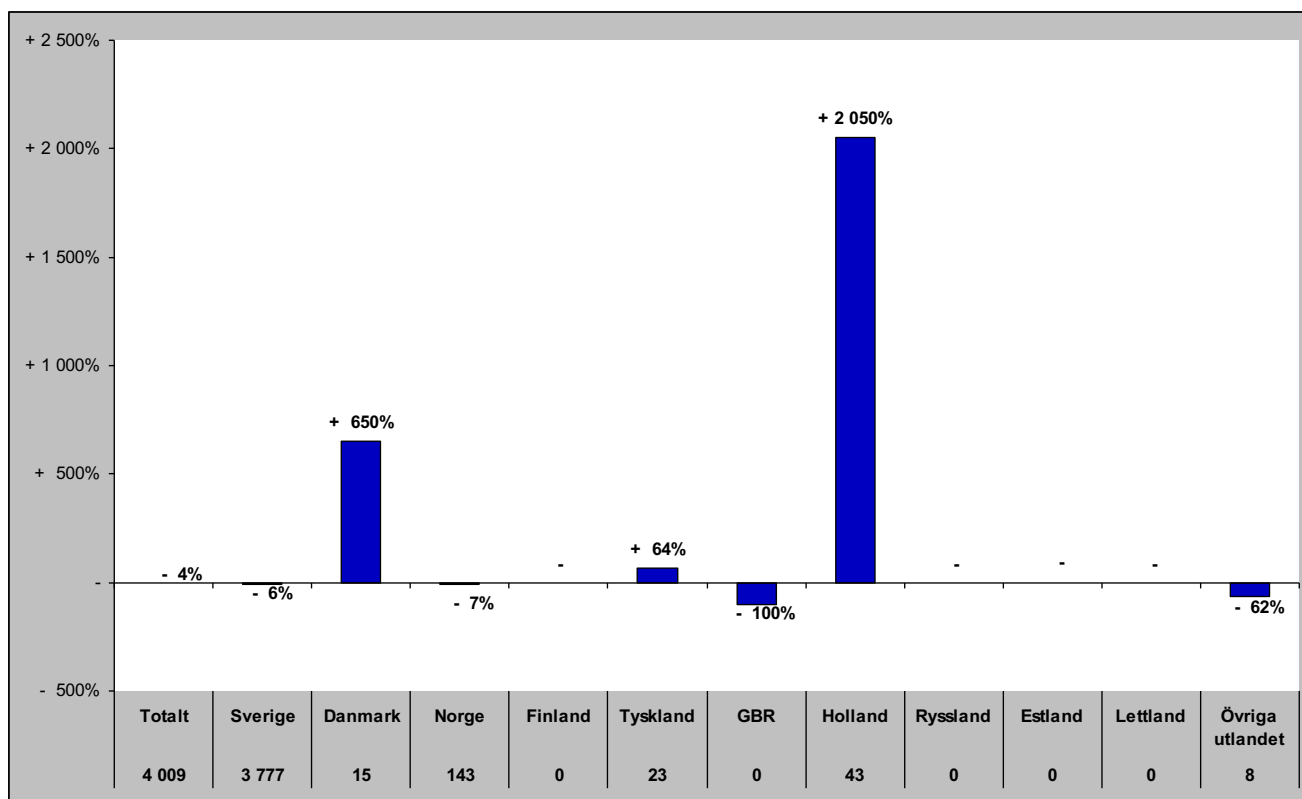

Senaste vintern (nov-apr)

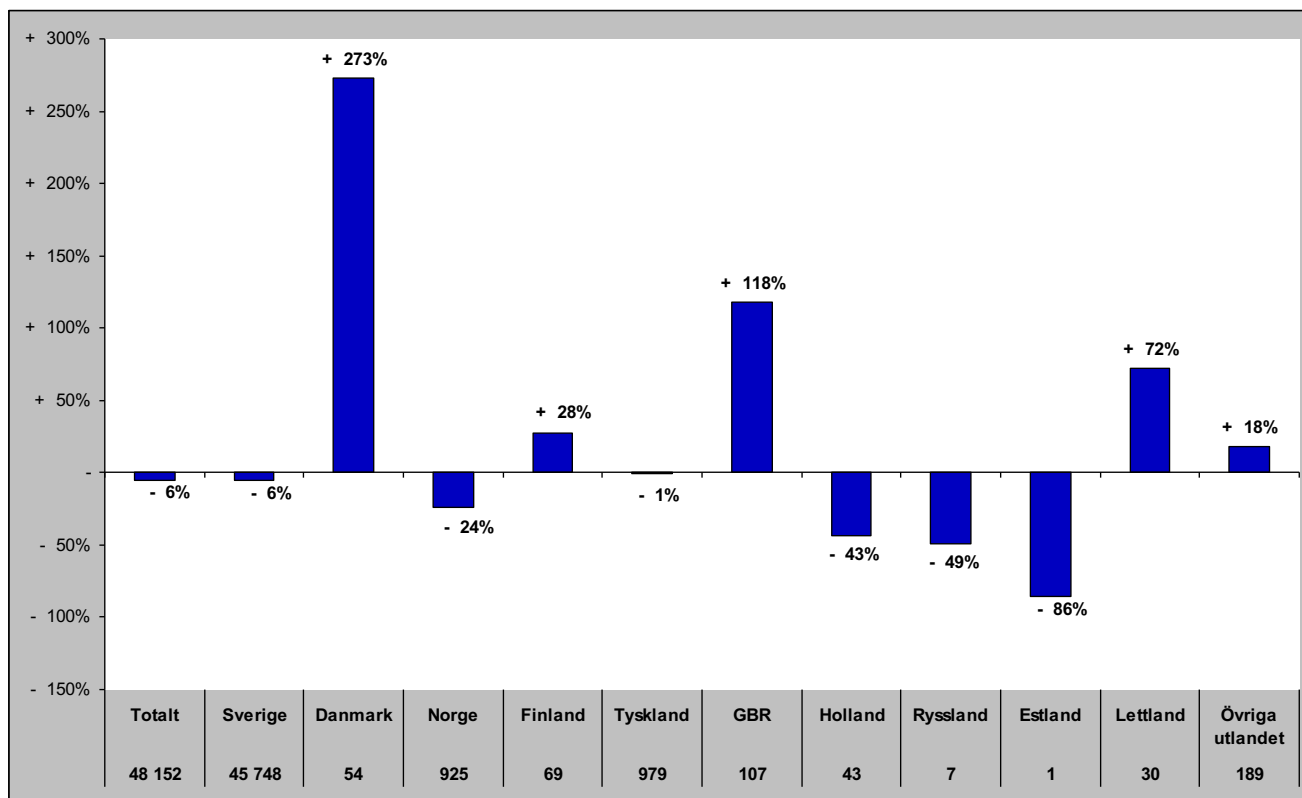

Gästnätter i Bergs kommun (HSVC) marknader

Senaste sommaren (jun-sep)

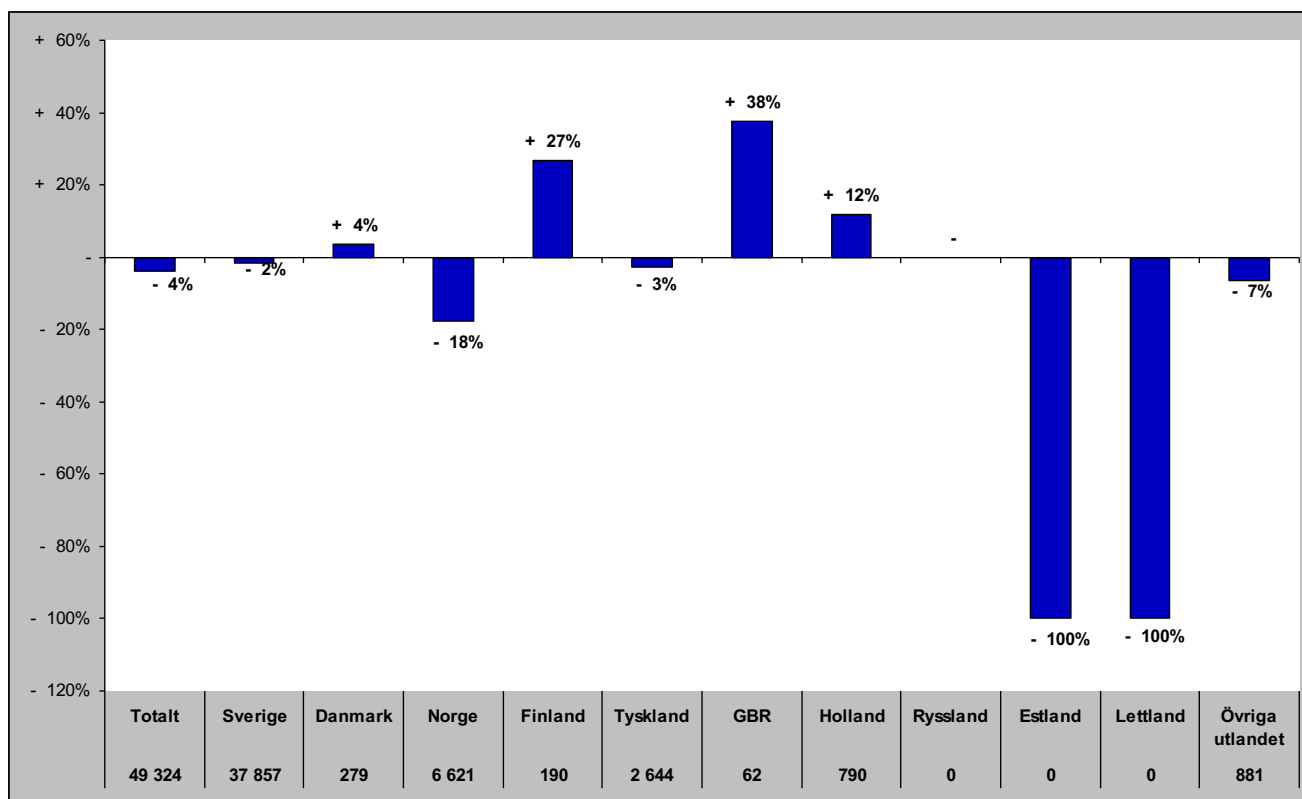

Senaste barmark (maj-okt)

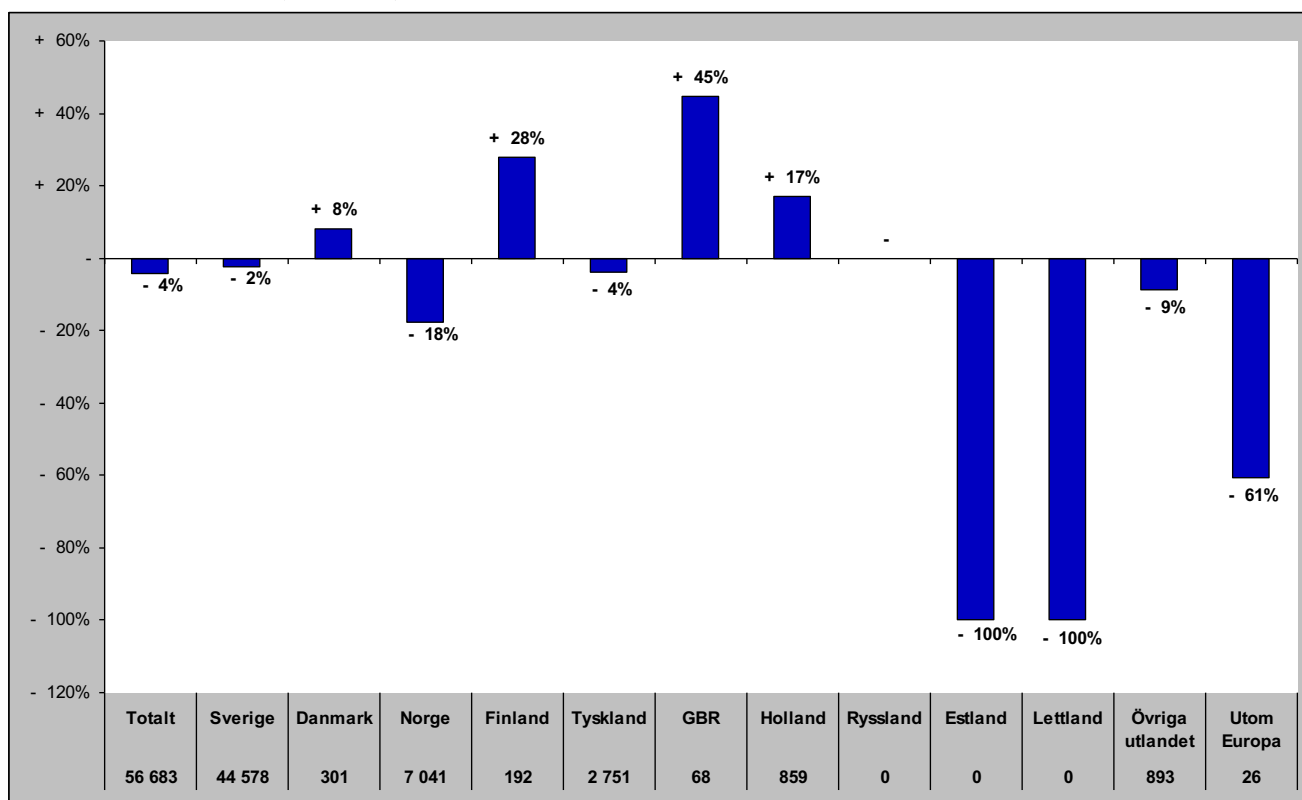

Gästnätter i Bergs Kommun (HSVCsol) marknader

Senaste helåret

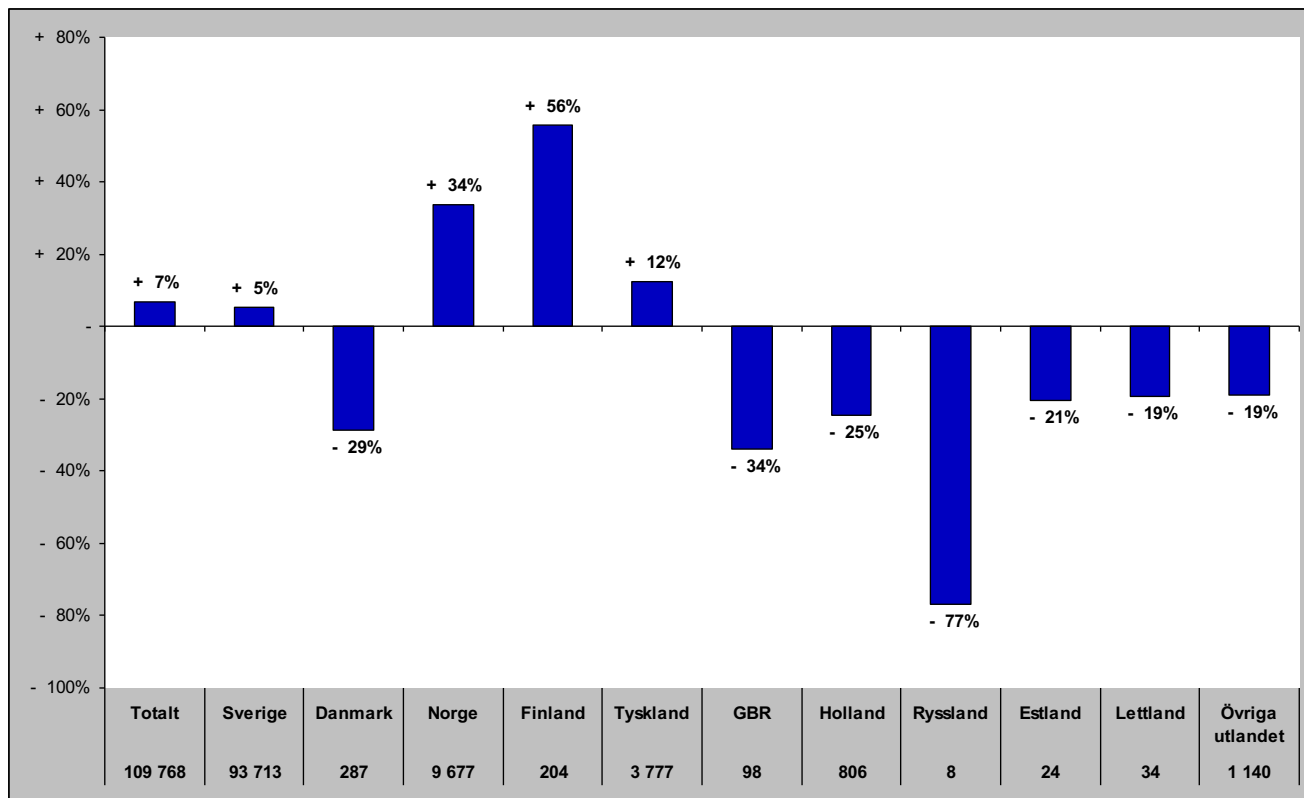

Gästnätter i Åre Kommun (HSVCsol)

Förändring gästnätter

Totalt antal gästnätter 1 053 017

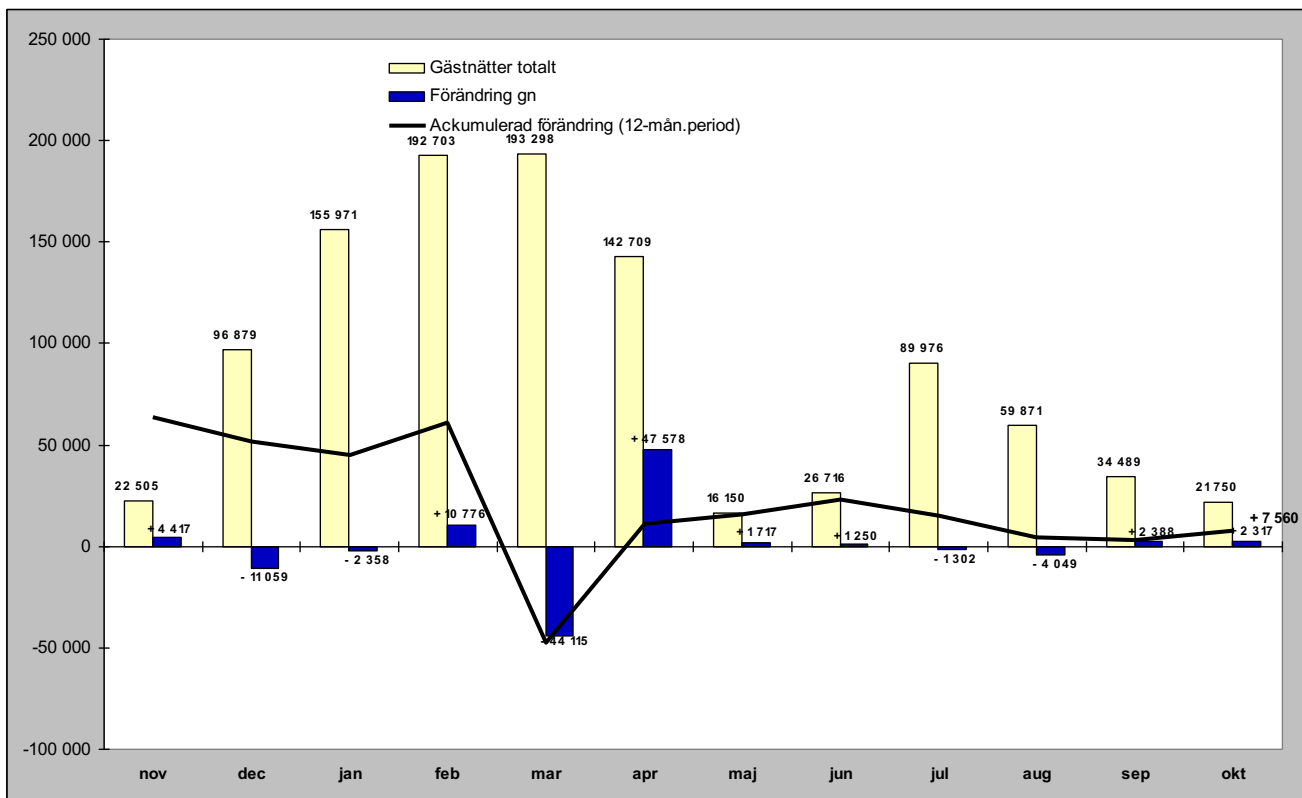

Relativ förändring

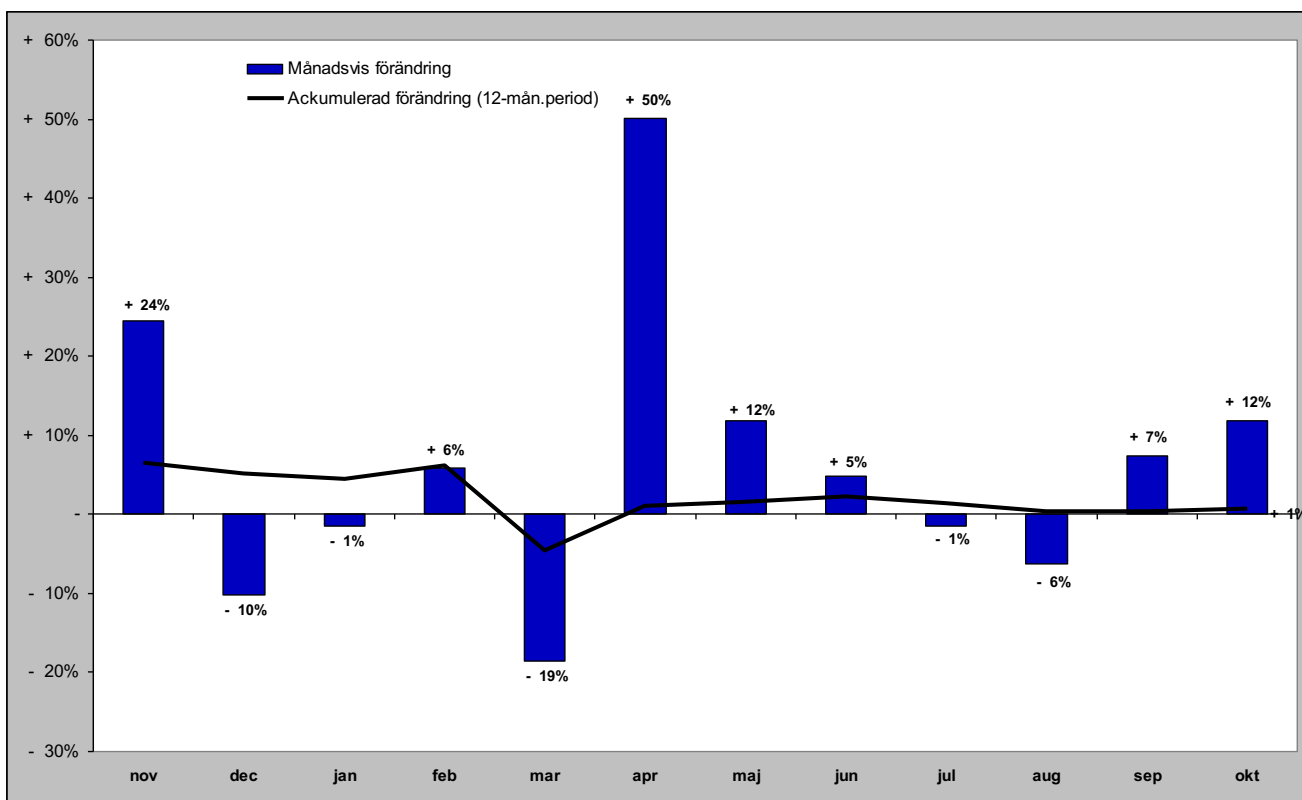

Gästnätter i Åre kommun (HSVCsol) marknader

Senaste månaden

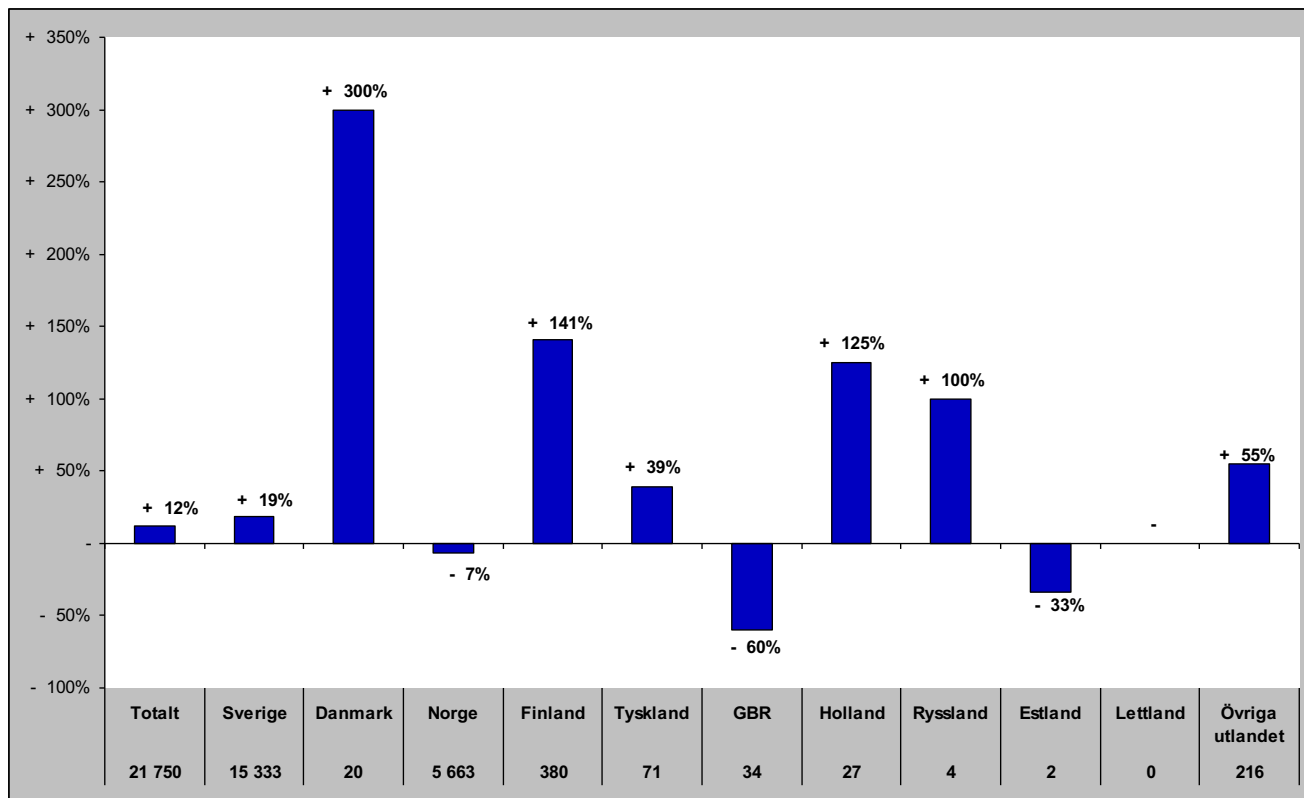

Senaste vintern (nov-apr)

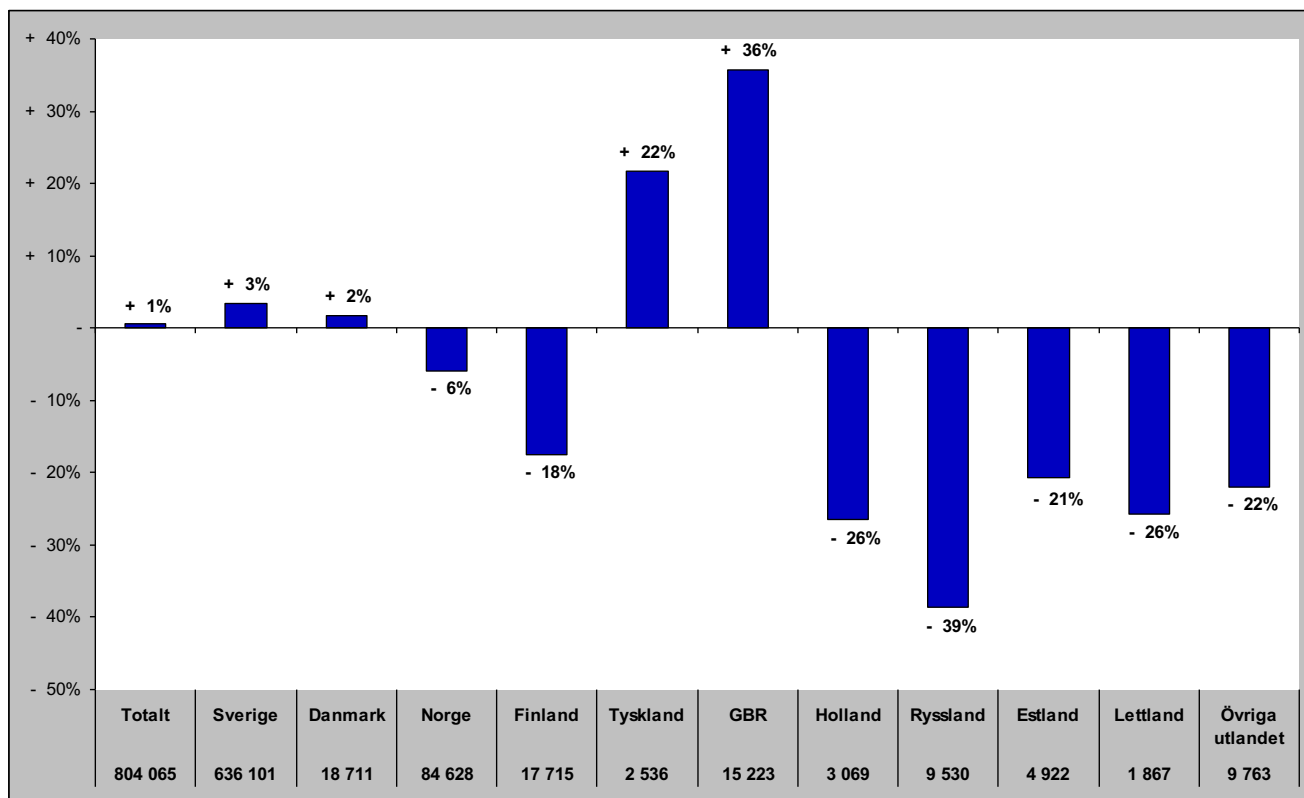

Gästnätter i Åre kommun (HSVCsol) marknader

Senaste sommaren (jun-sep)

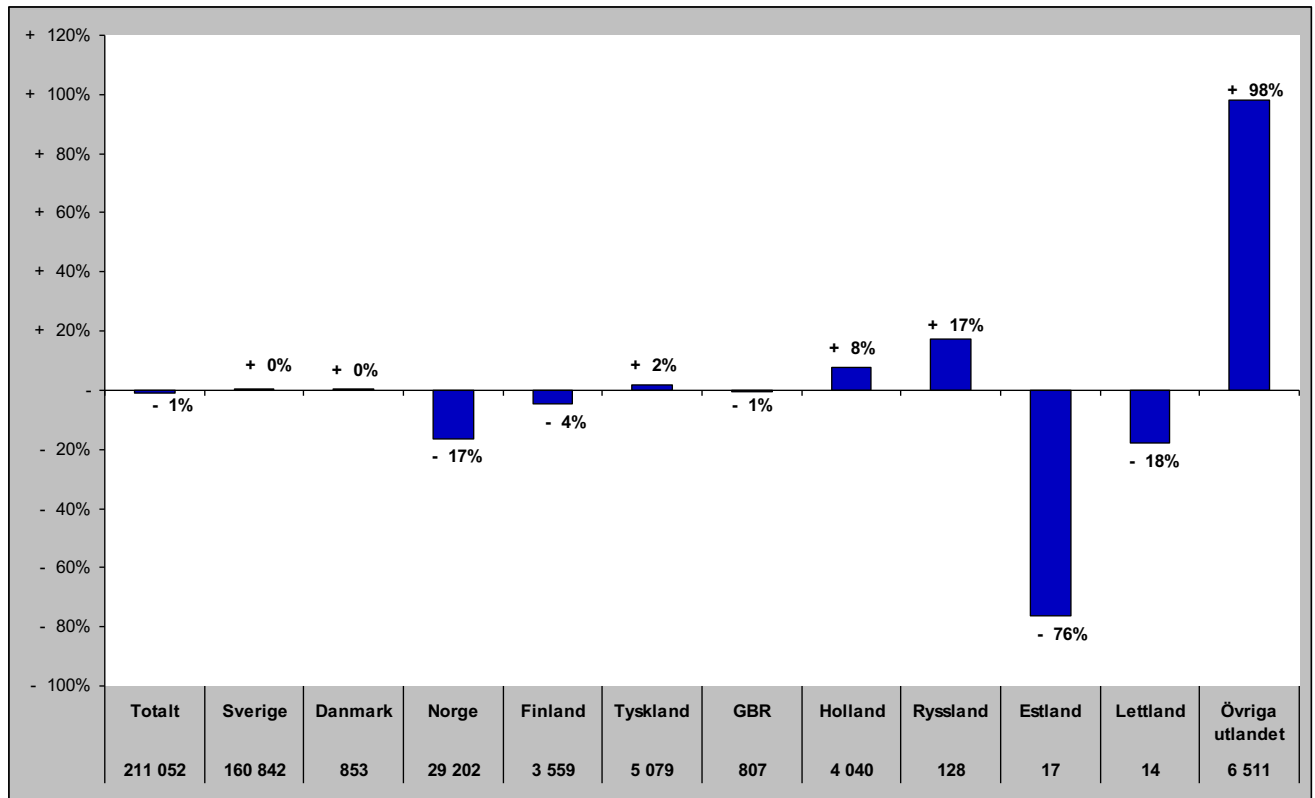

Senaste barmark (maj-okt)

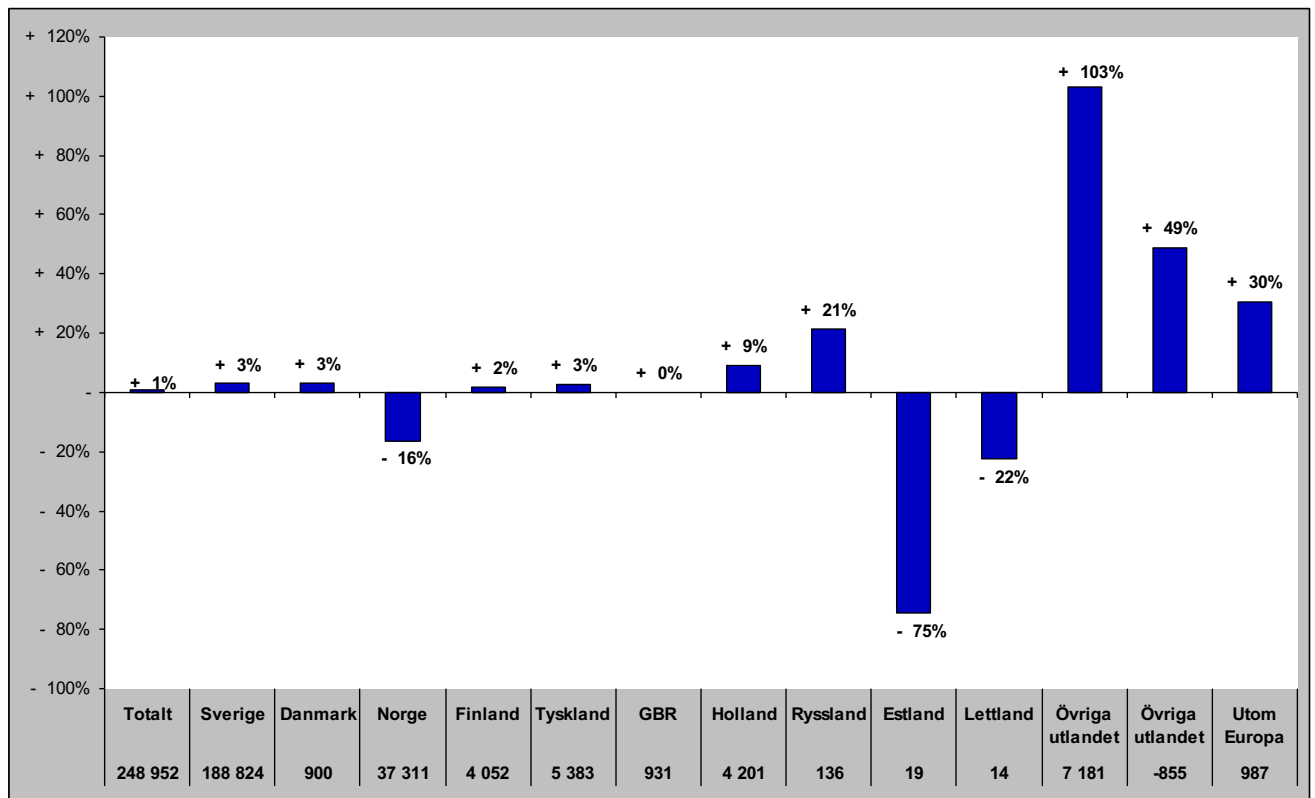

Gästnätter i Åre Kommun (HSVCsol) marknader

Senaste helåret

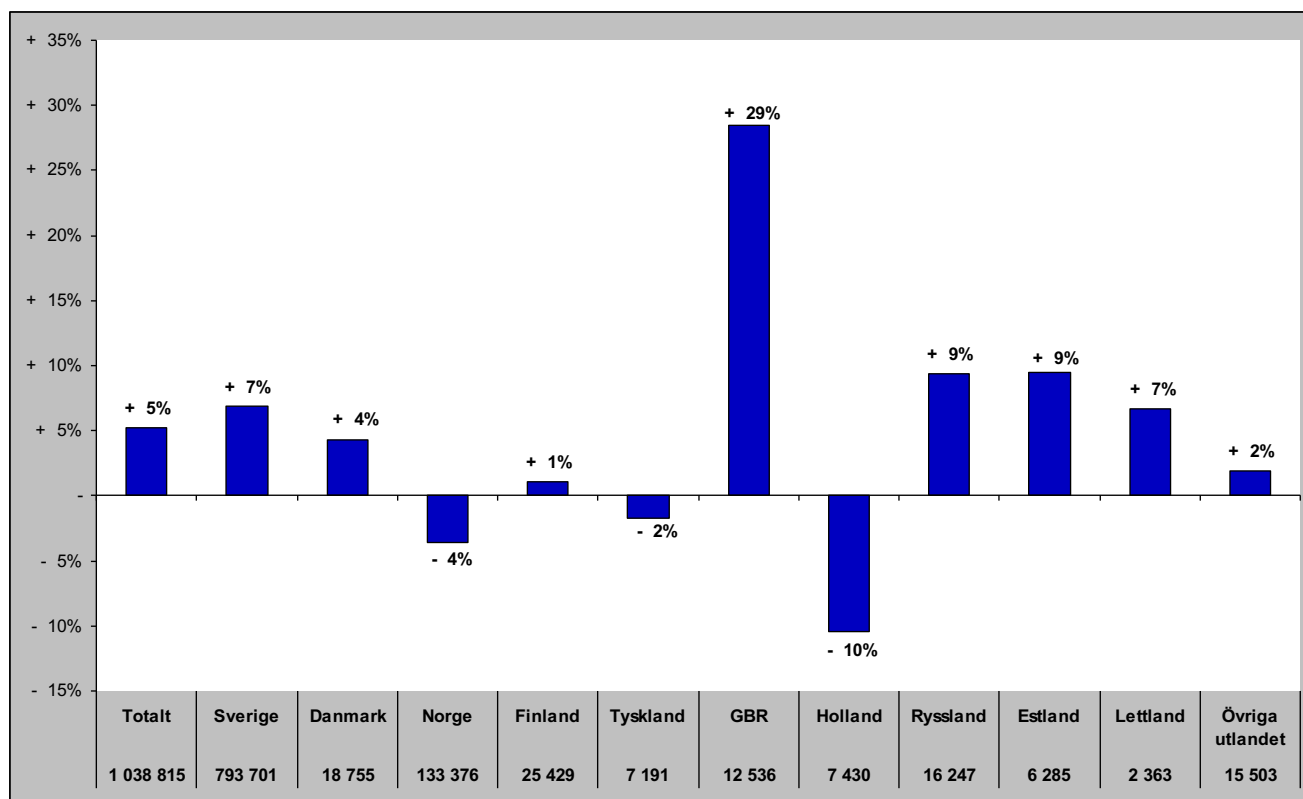

Gästnätter i Krokoms Kommun (HSVC)

Förändring gästnätter

Totalt antal gästnätter 71 192

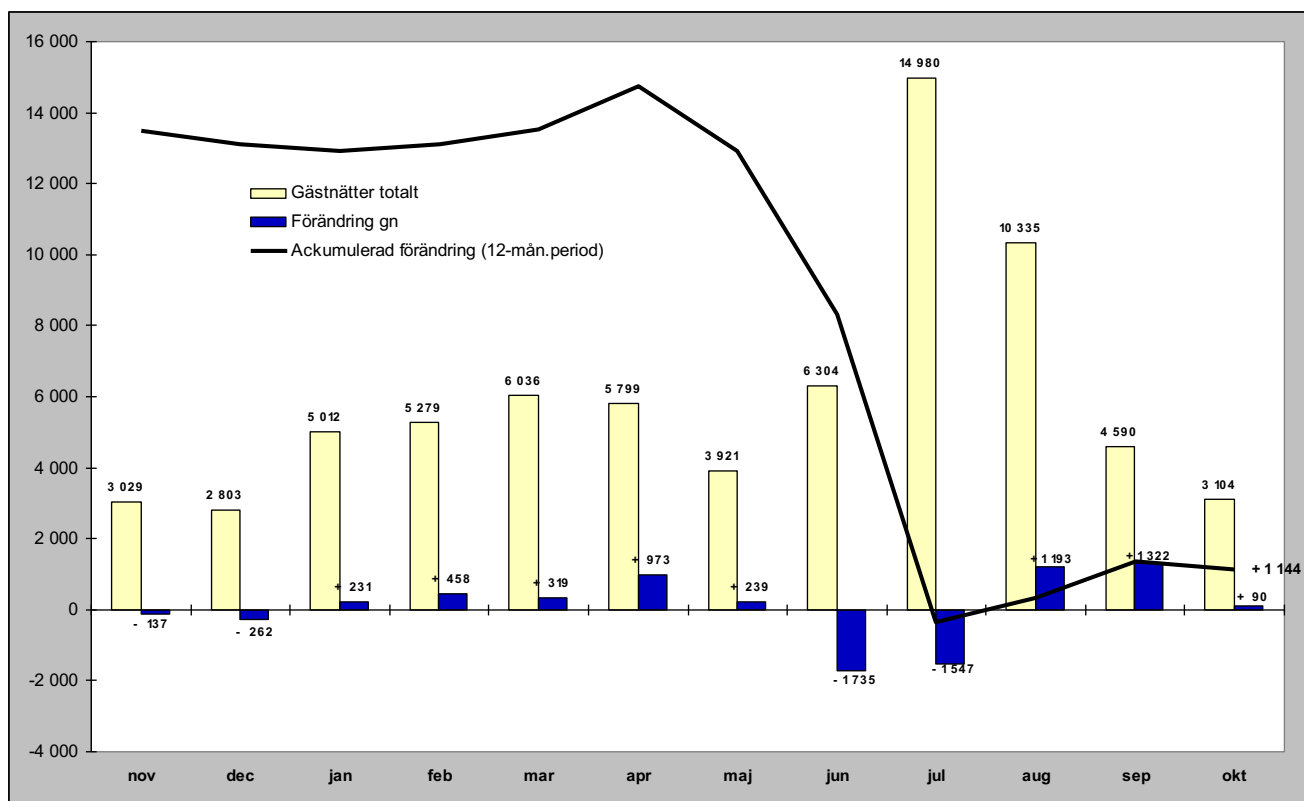

Relativ förändring

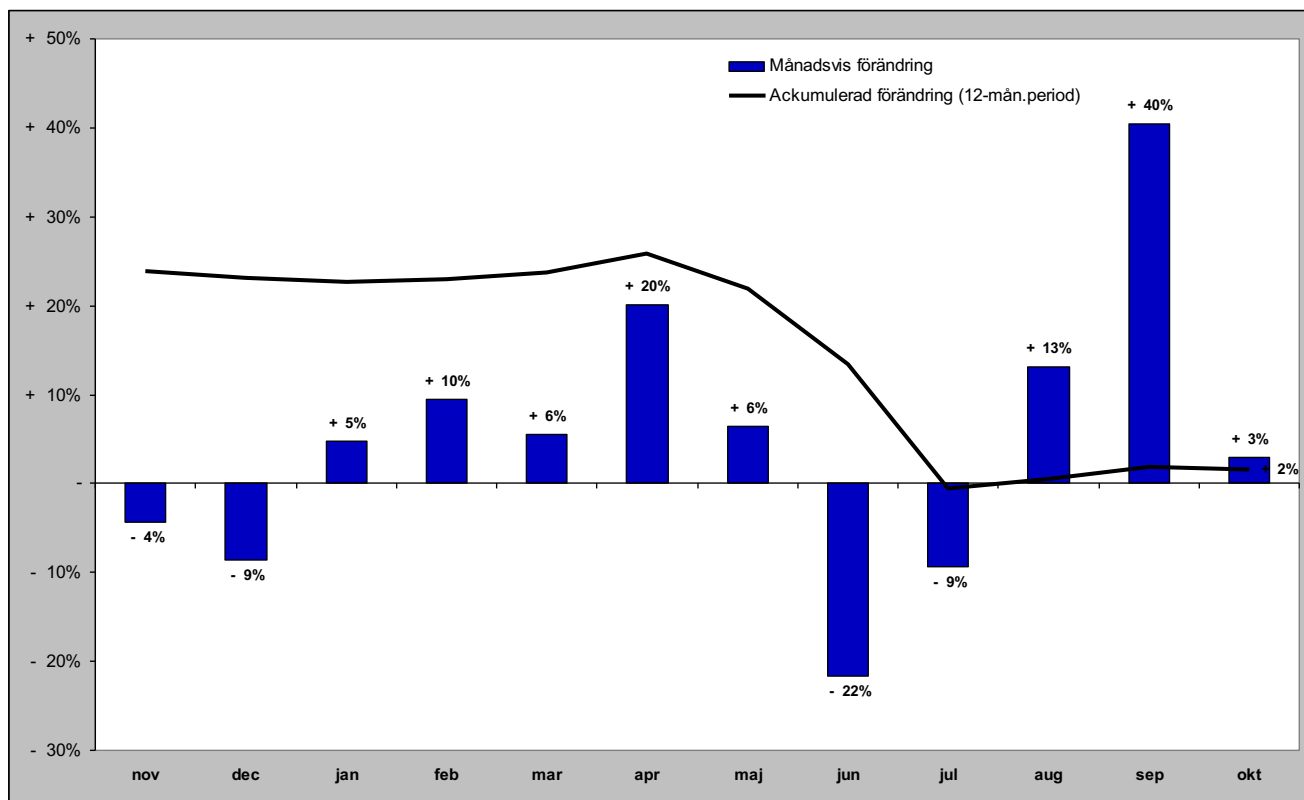

Gästnätter i Krokoms kommun (HSVC) marknader

Senaste månaden

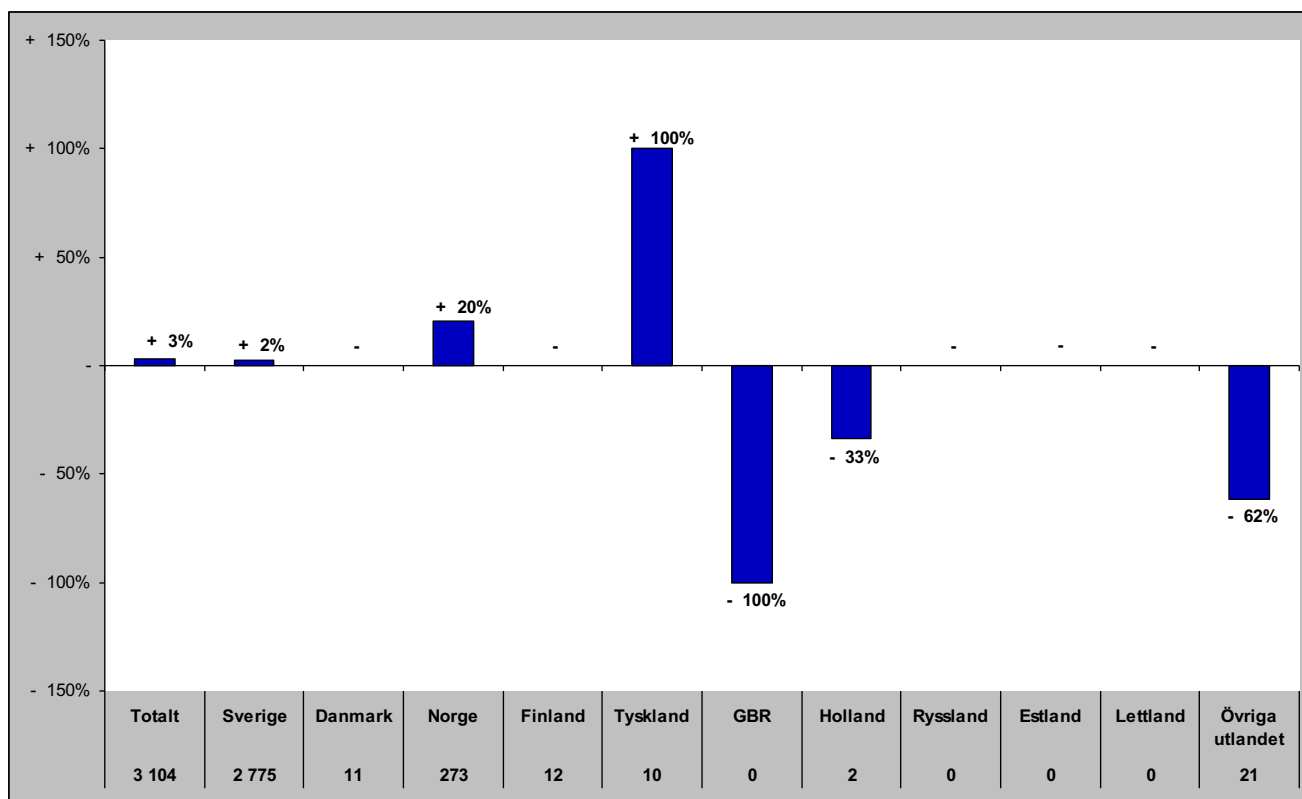

Senaste vintern (nov-apr)

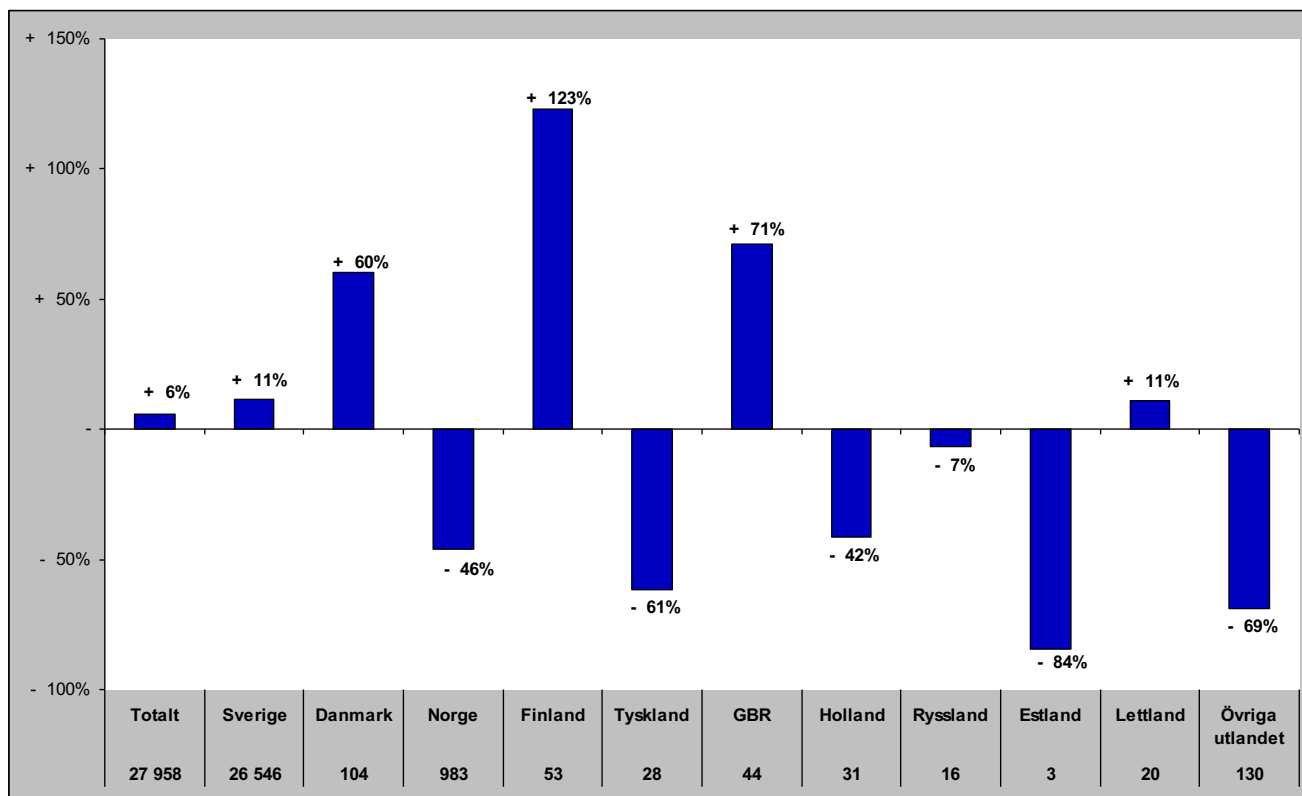

Gästnätter i Krokoms kommun (HSVC) marknader

Senaste sommaren (jun-sep)

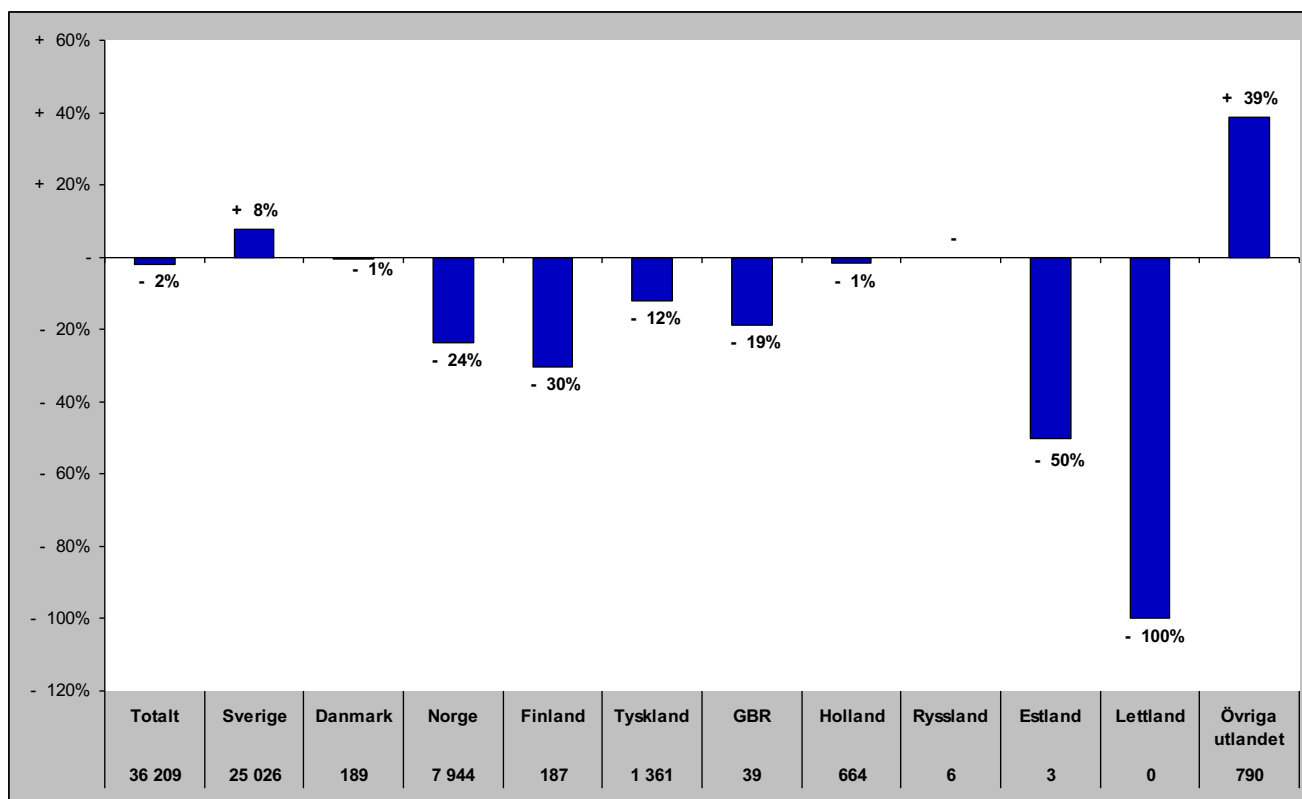

Senaste barmark (maj-okt)

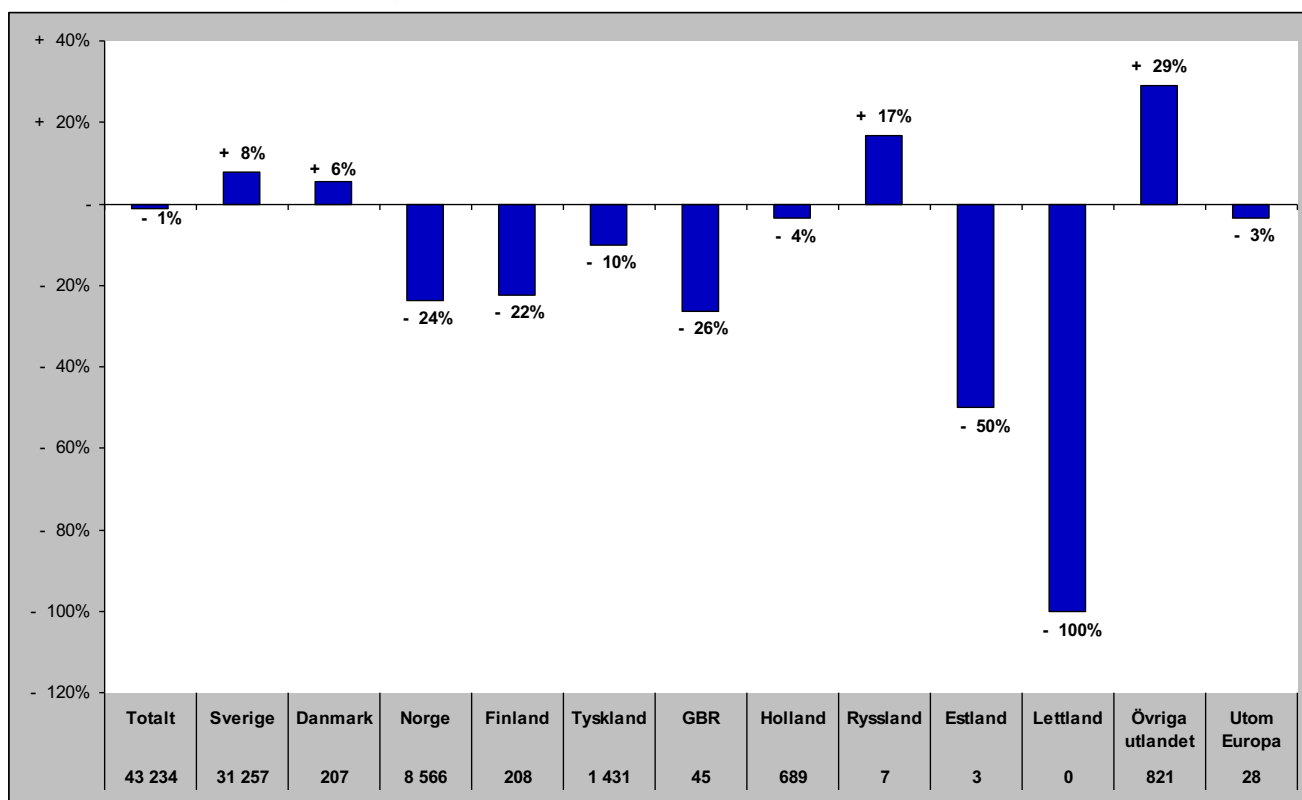

Gästnätter i Krokoms Kommun (HSVCsol) marknader

Senaste helåret

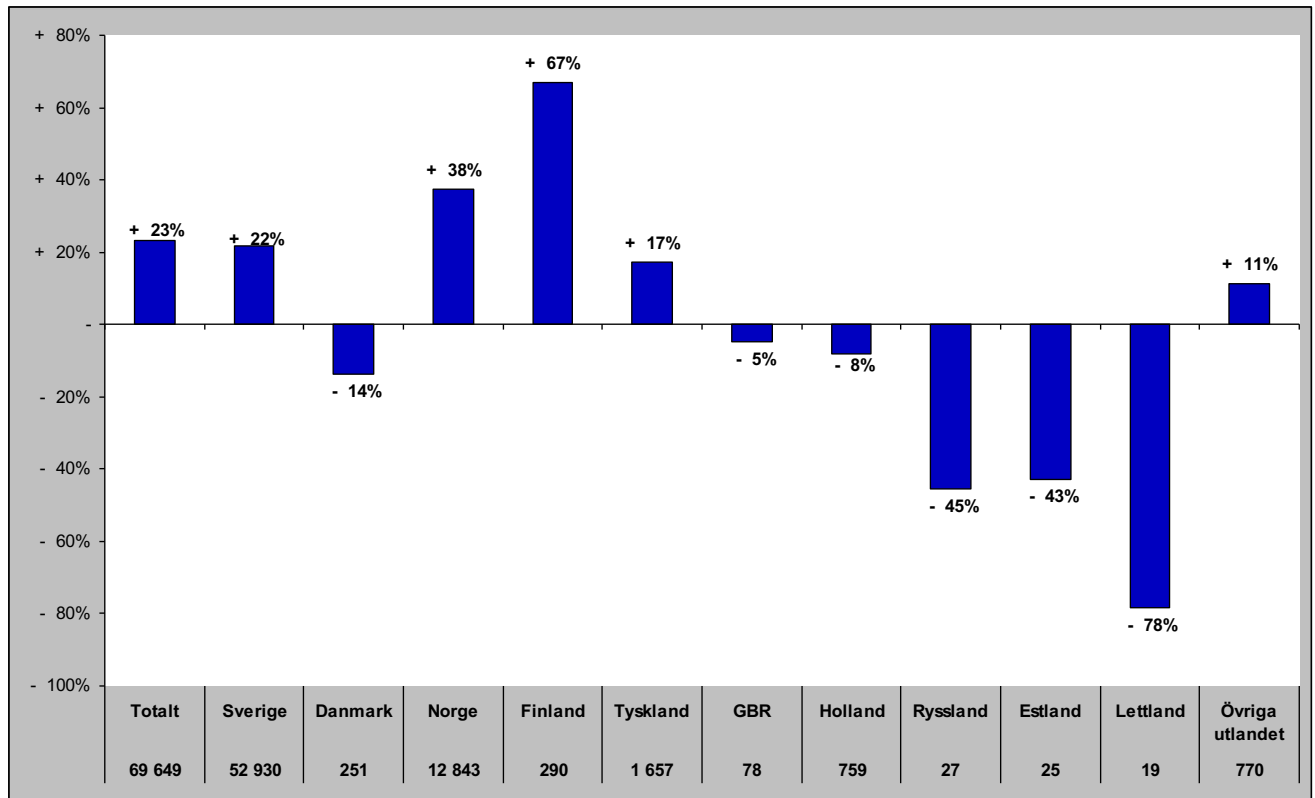

Gästnätter i Östersunds Kommun (HSVC)

Förändring gästnätter

Totalt antal gästnätter 424 215

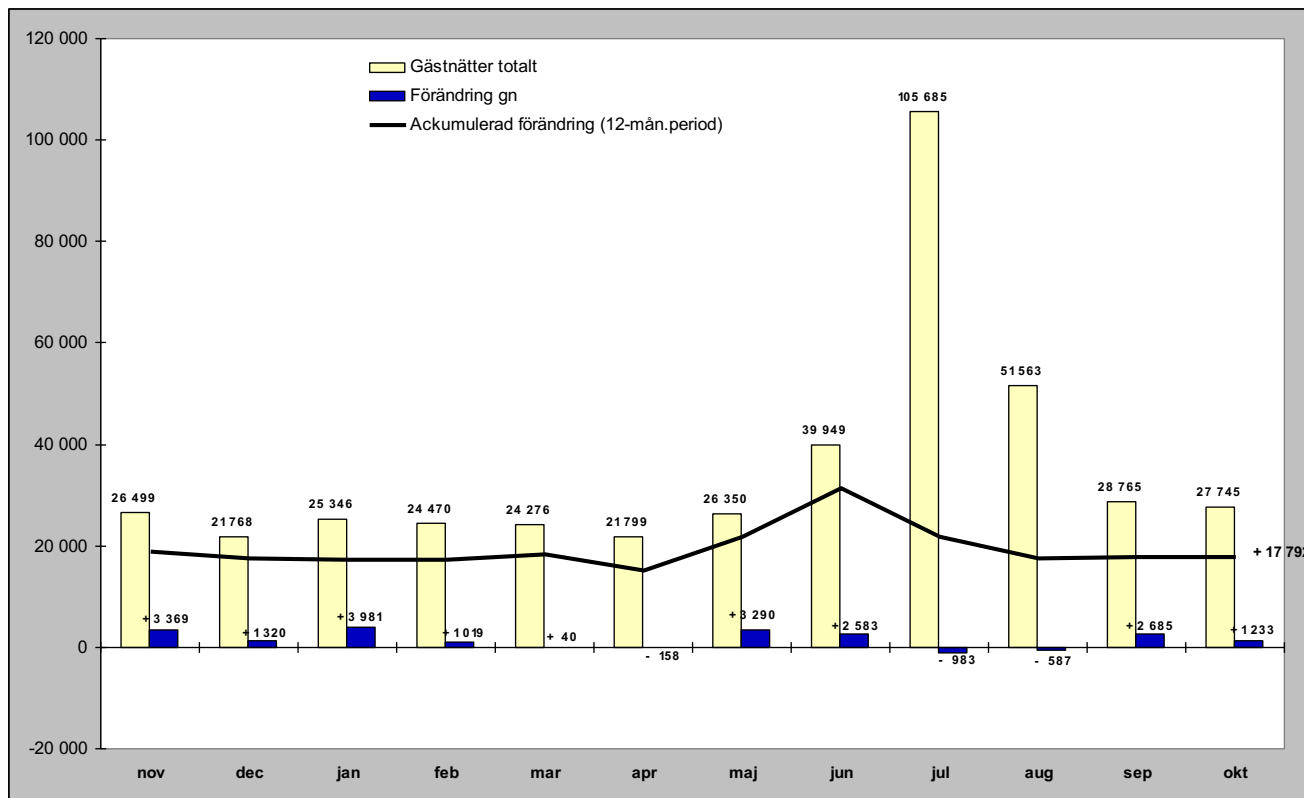

Relativ förändring

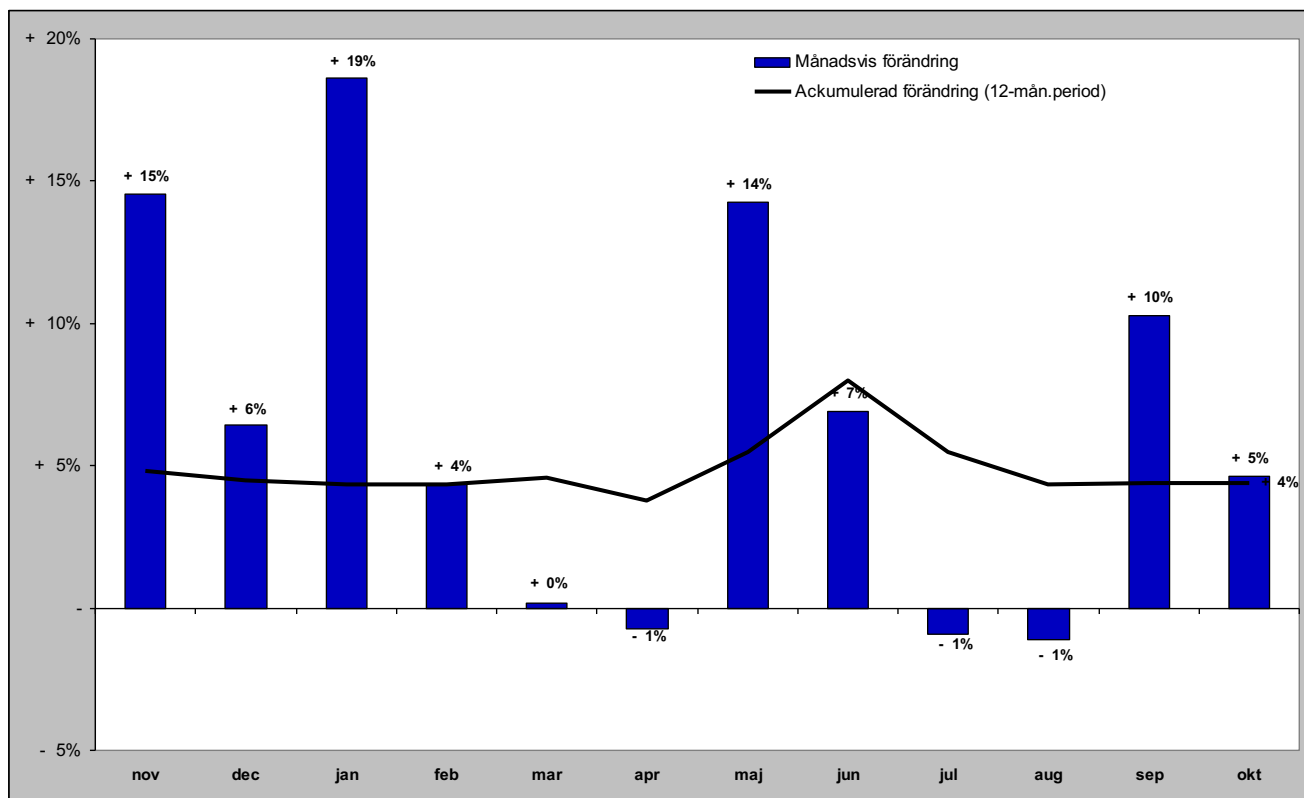

Gästnätter i Östersunds kommun (HSVC) marknader

Senaste månaden

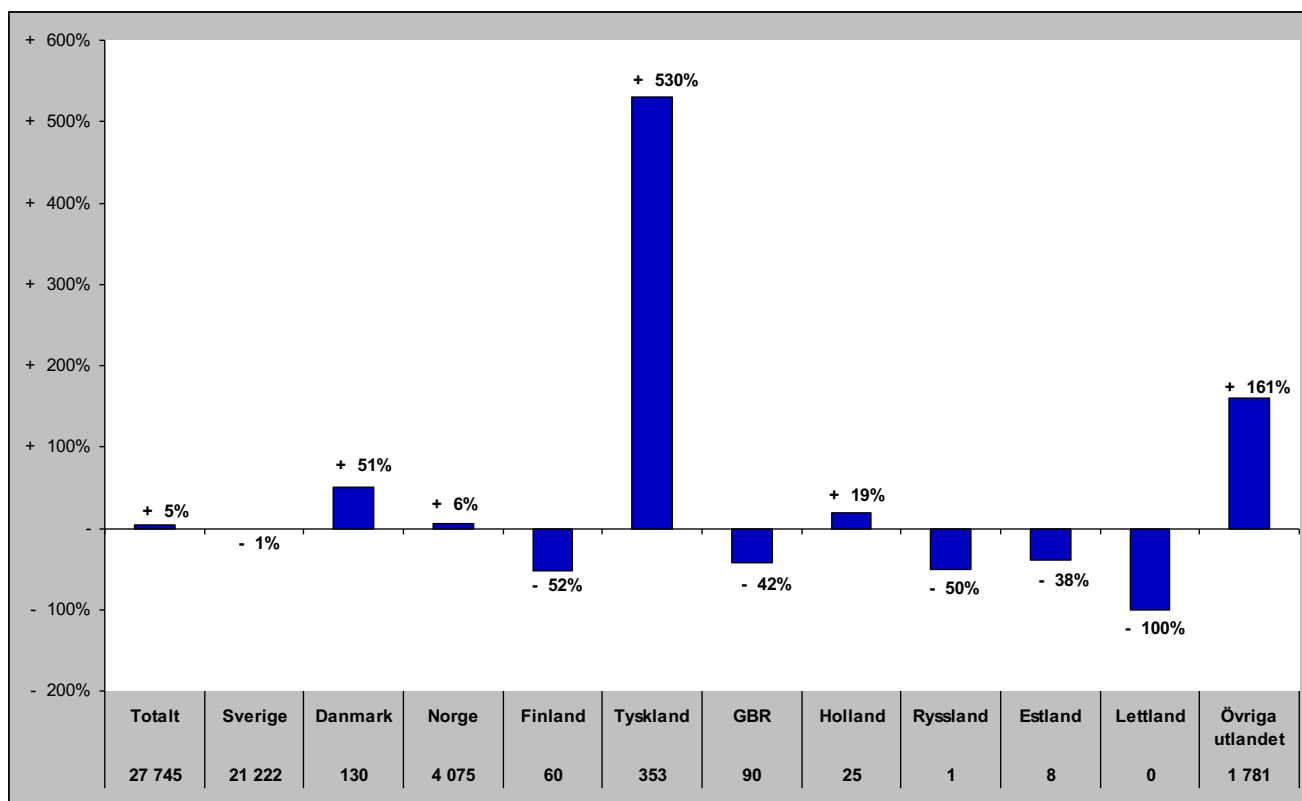

Senaste vintern (nov-apr)

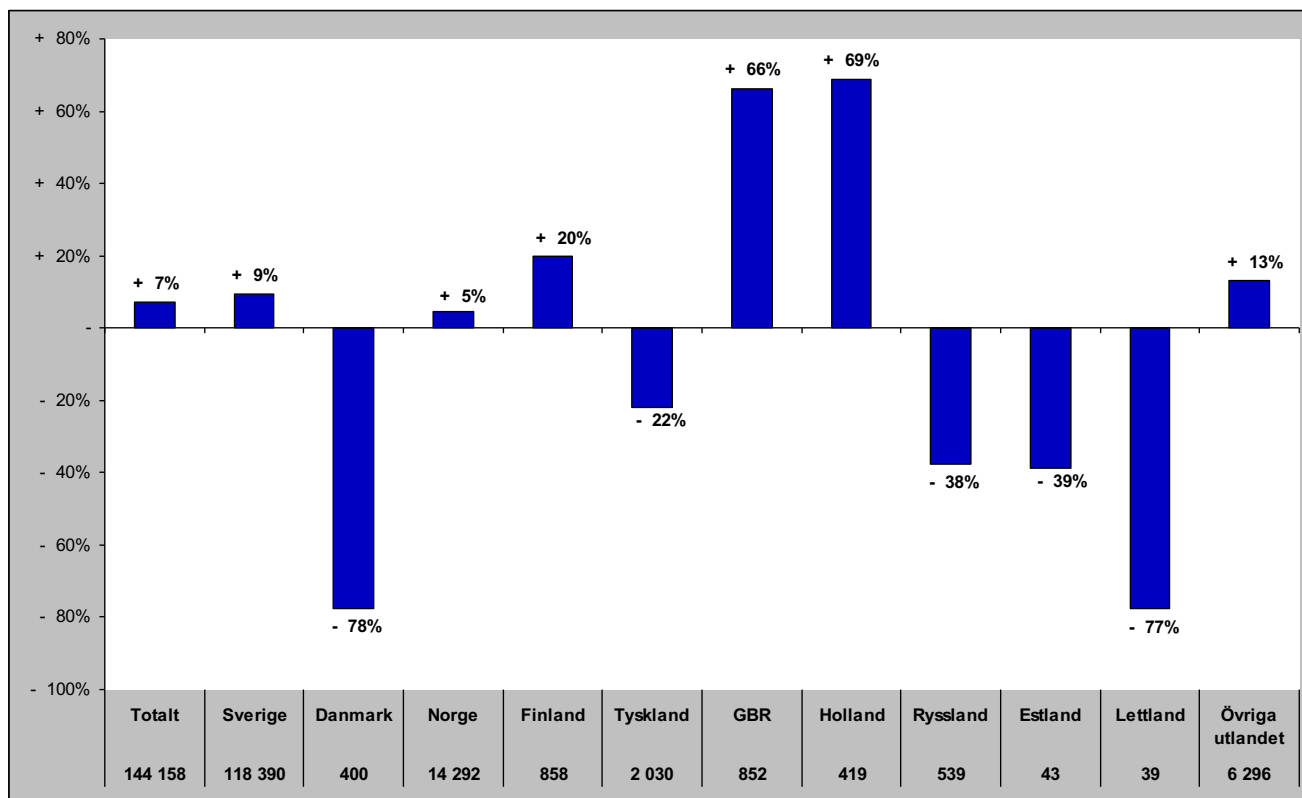

Gästnätter i Östersunds kommun (HSVC) marknader

Senaste sommaren (jun-sep)

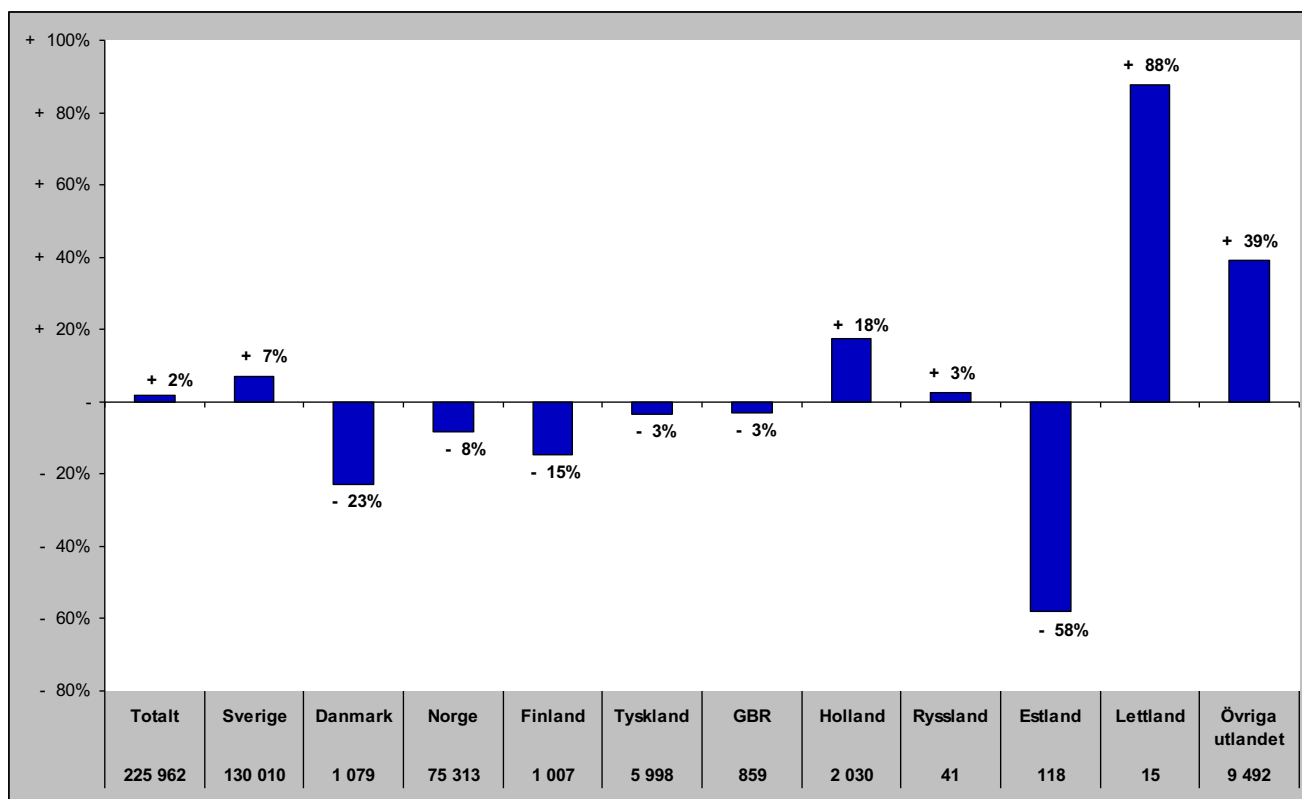

Senaste barmark (maj-okt)

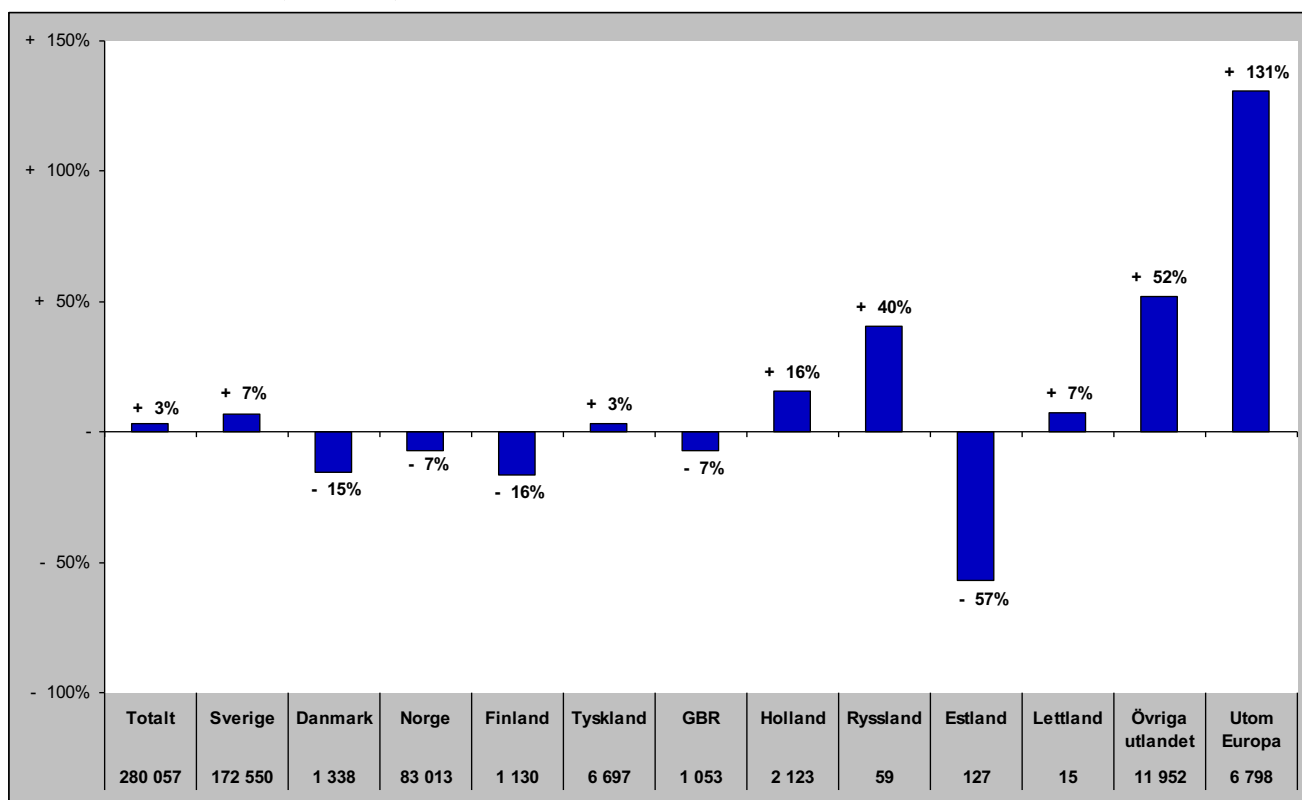

Gästnätter i Östersunds Kommun (HSVCsol) marknader

Senaste helåret

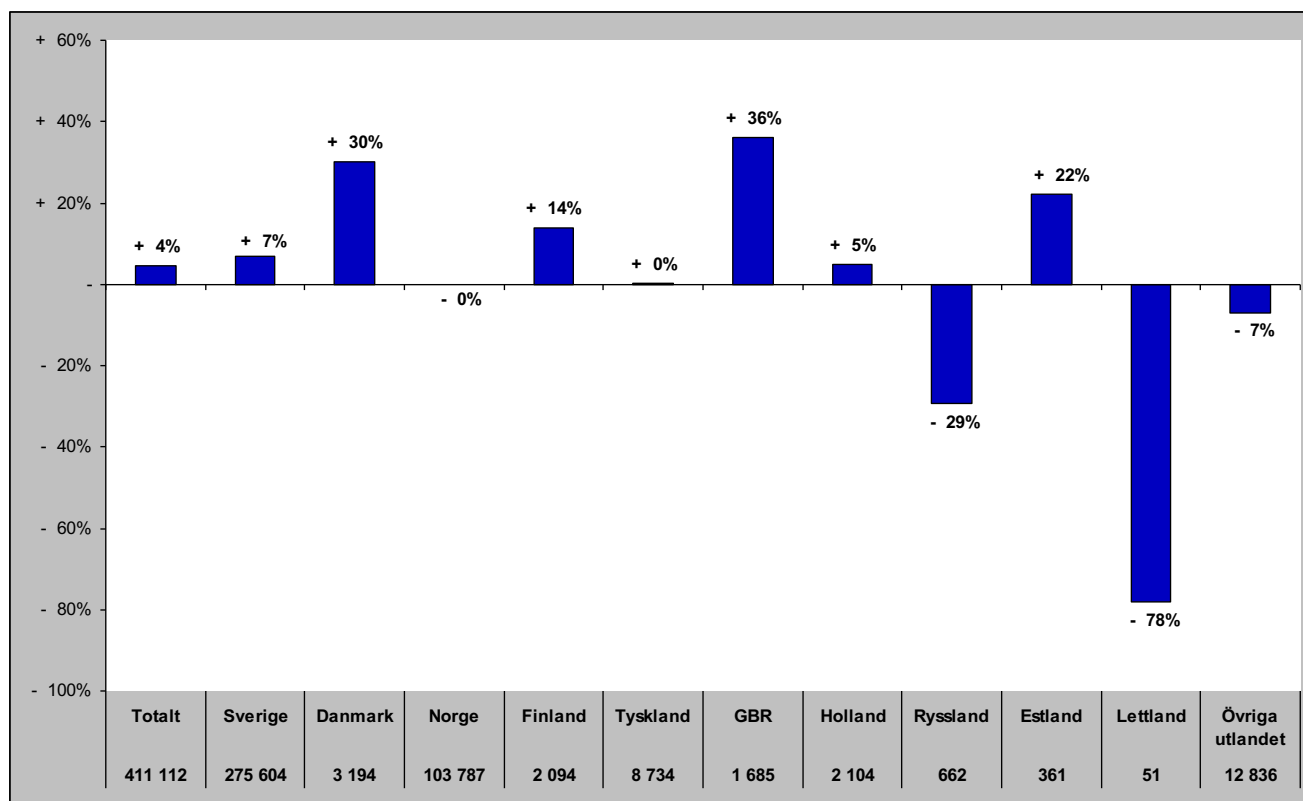

Gästnätter i Bräcke kommun (HSVC)

Förändring gästnätter

Totalt antal gästnätter 14 868

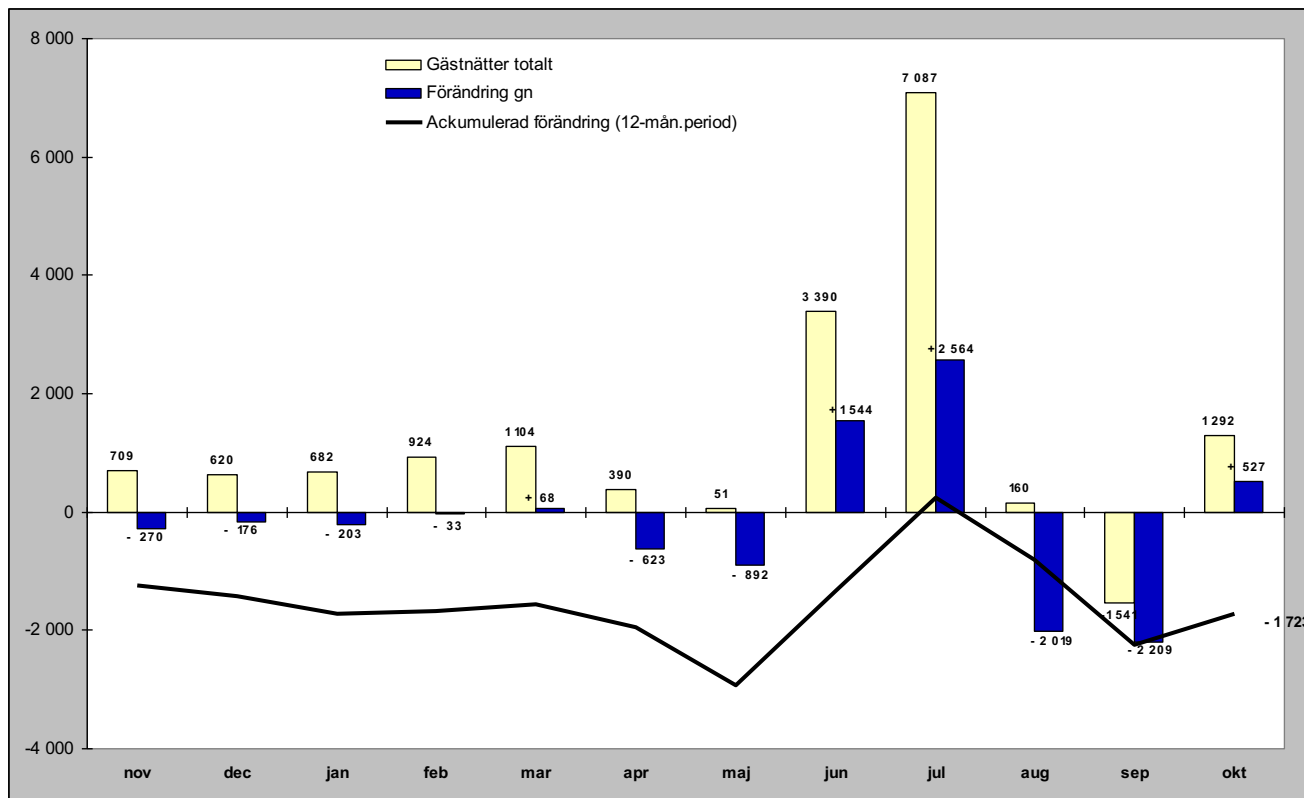

Relativ förändring

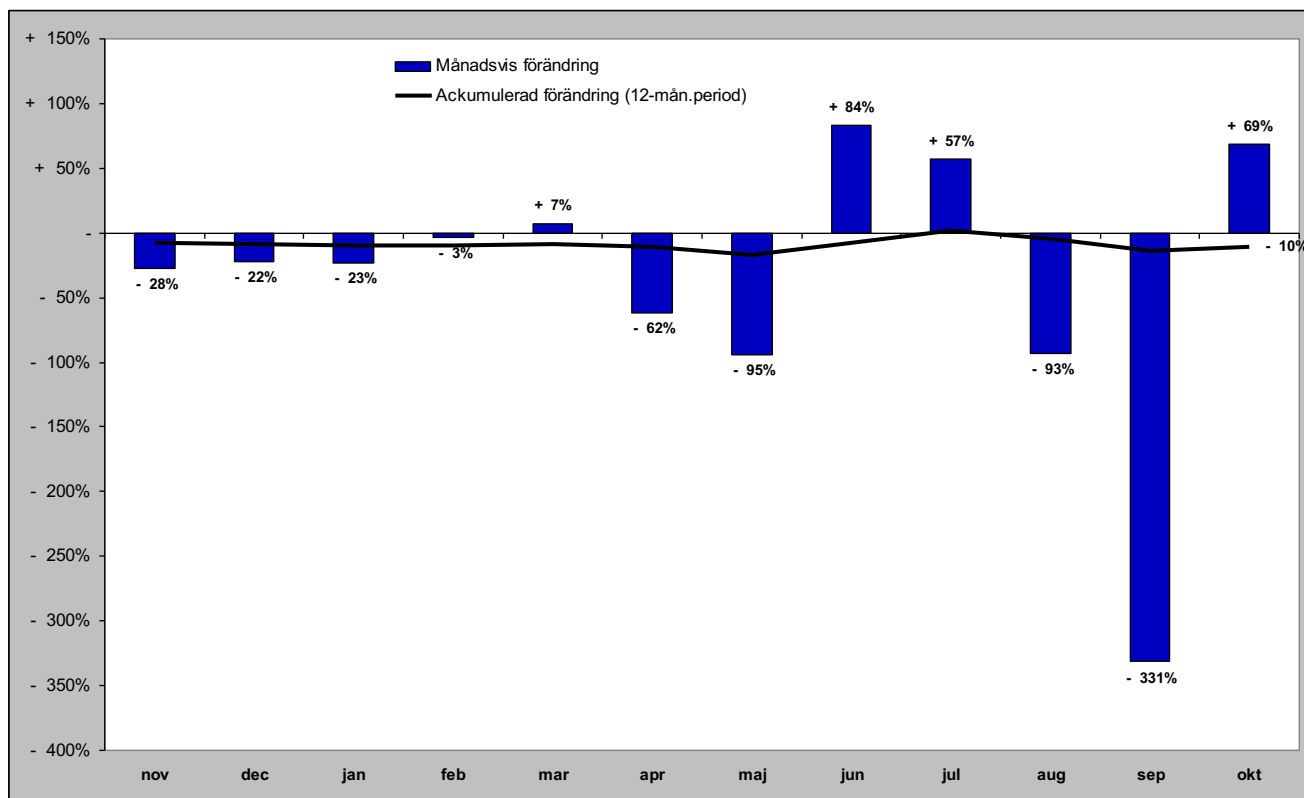

Gästnätter i Bräcke kommun (HSVC) marknader

Senaste månaden

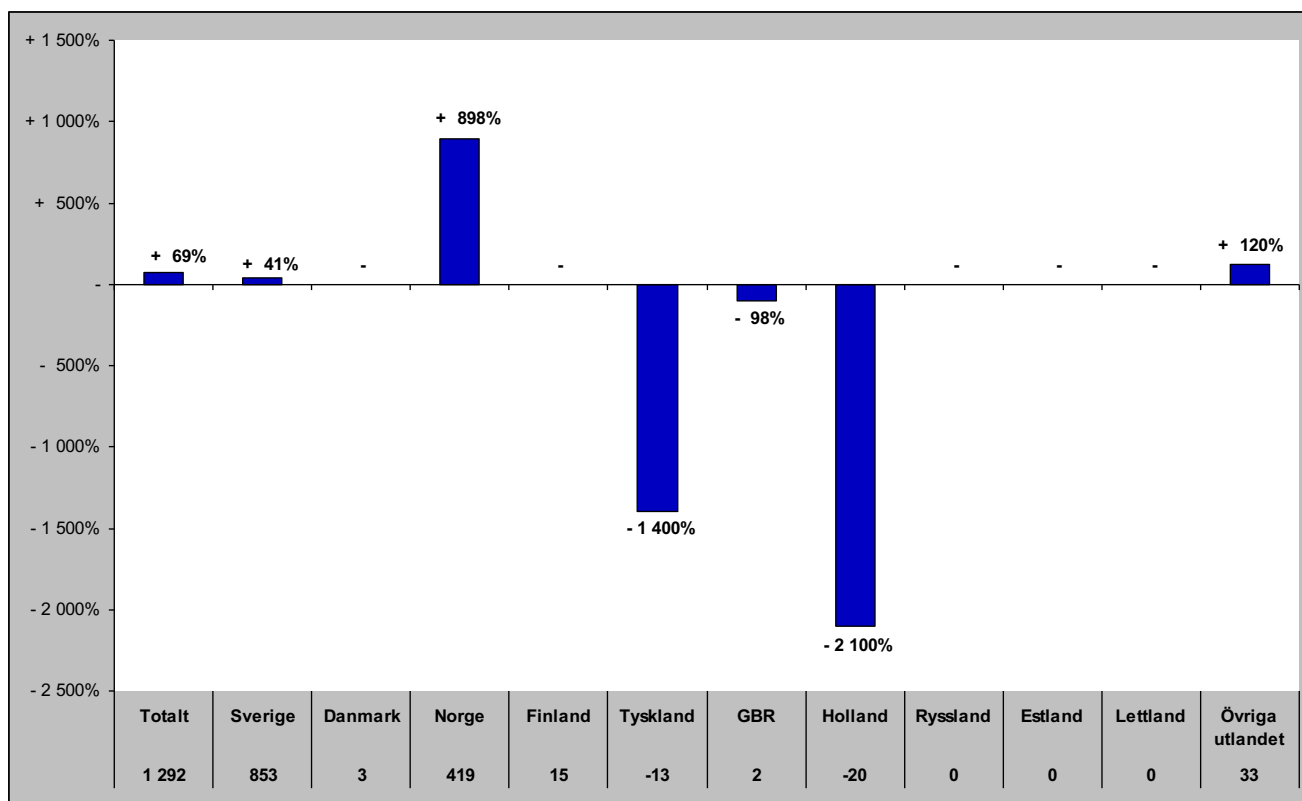

Senaste vintern (nov-apr)

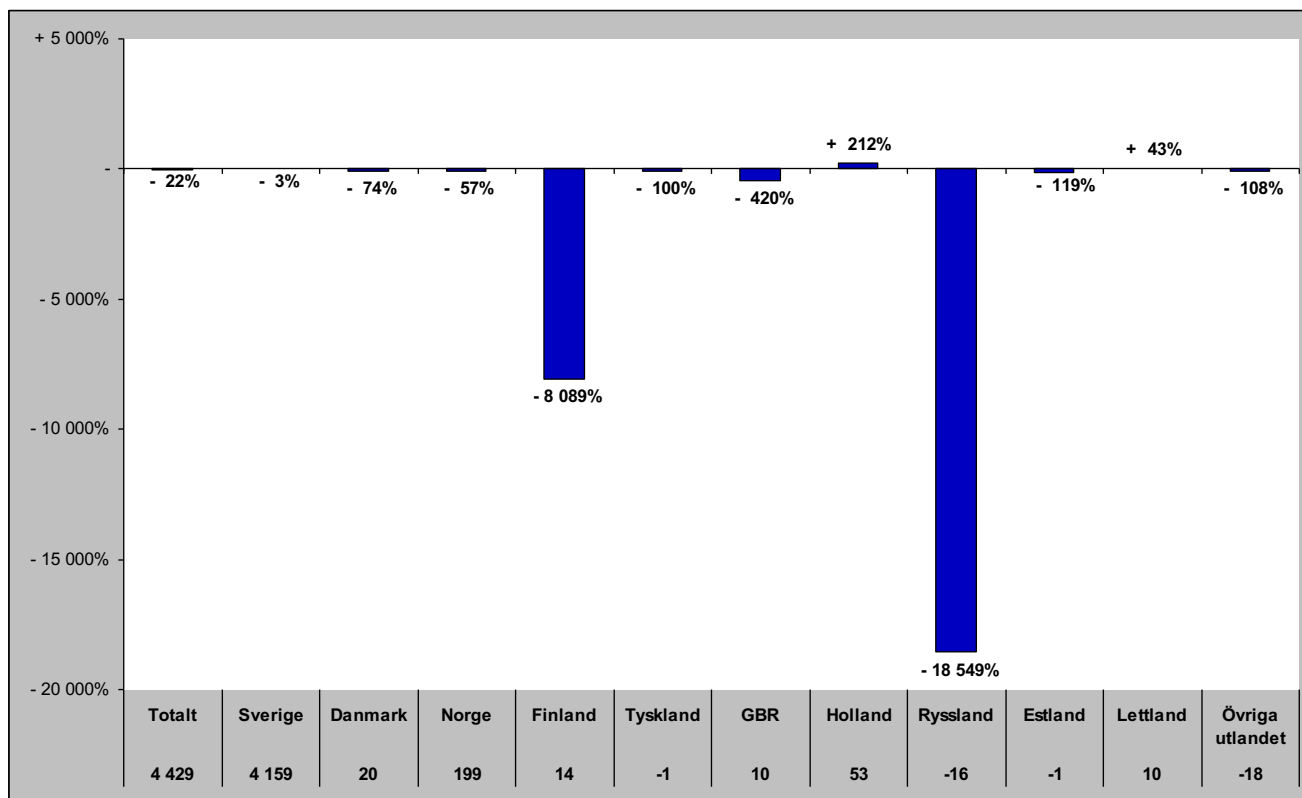

Gästnätter i Bräcke kommun (HSVC) marknader

Senaste sommaren (jun-sep)

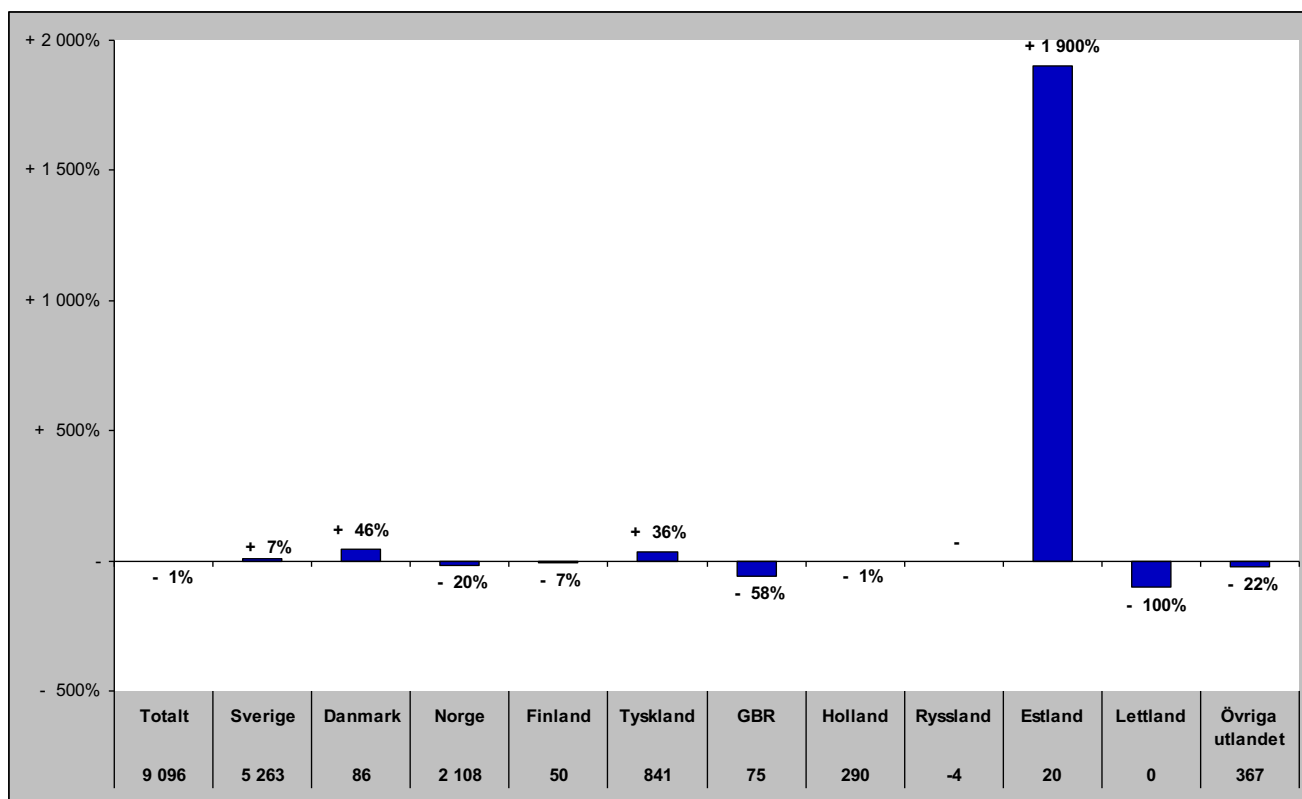

Senaste barmark (maj-okt)

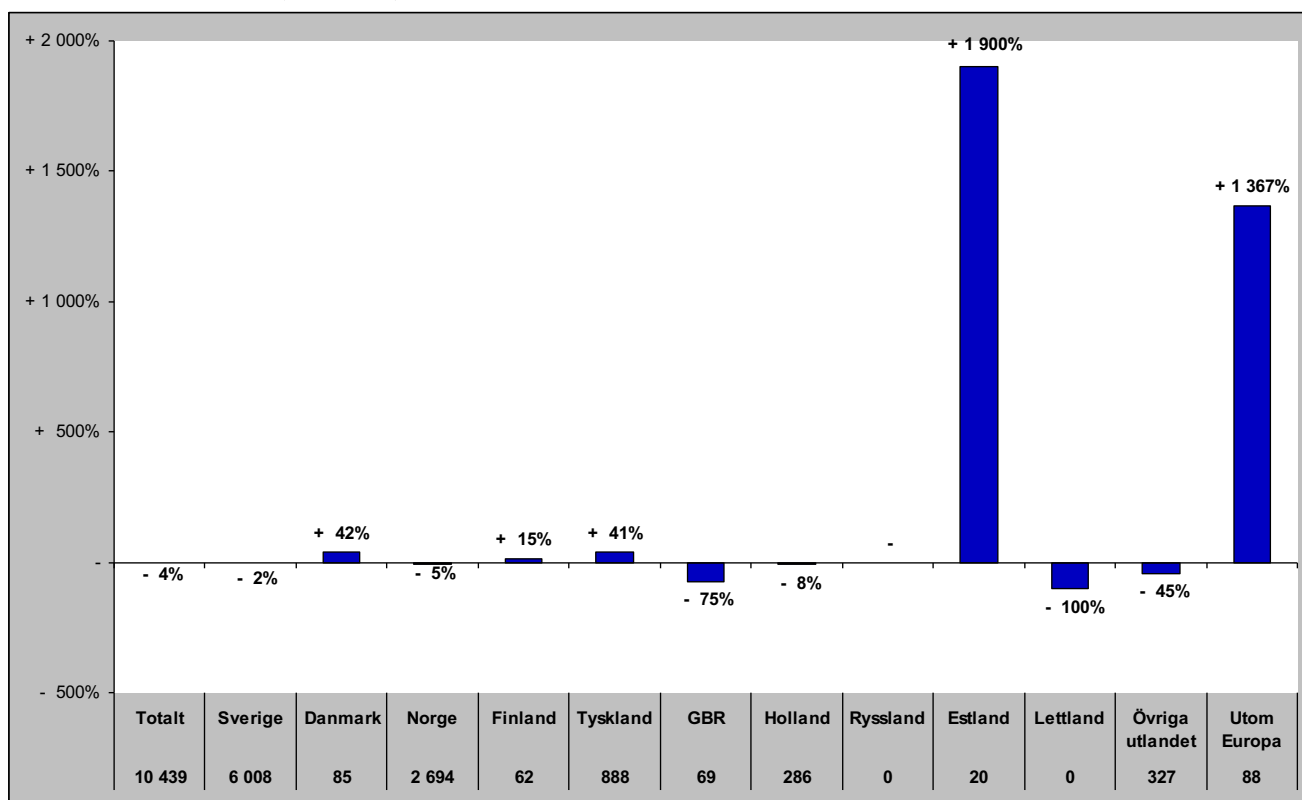

Gästnätter i Bräcke Kommun (HSVCsol) marknader

Senaste helåret

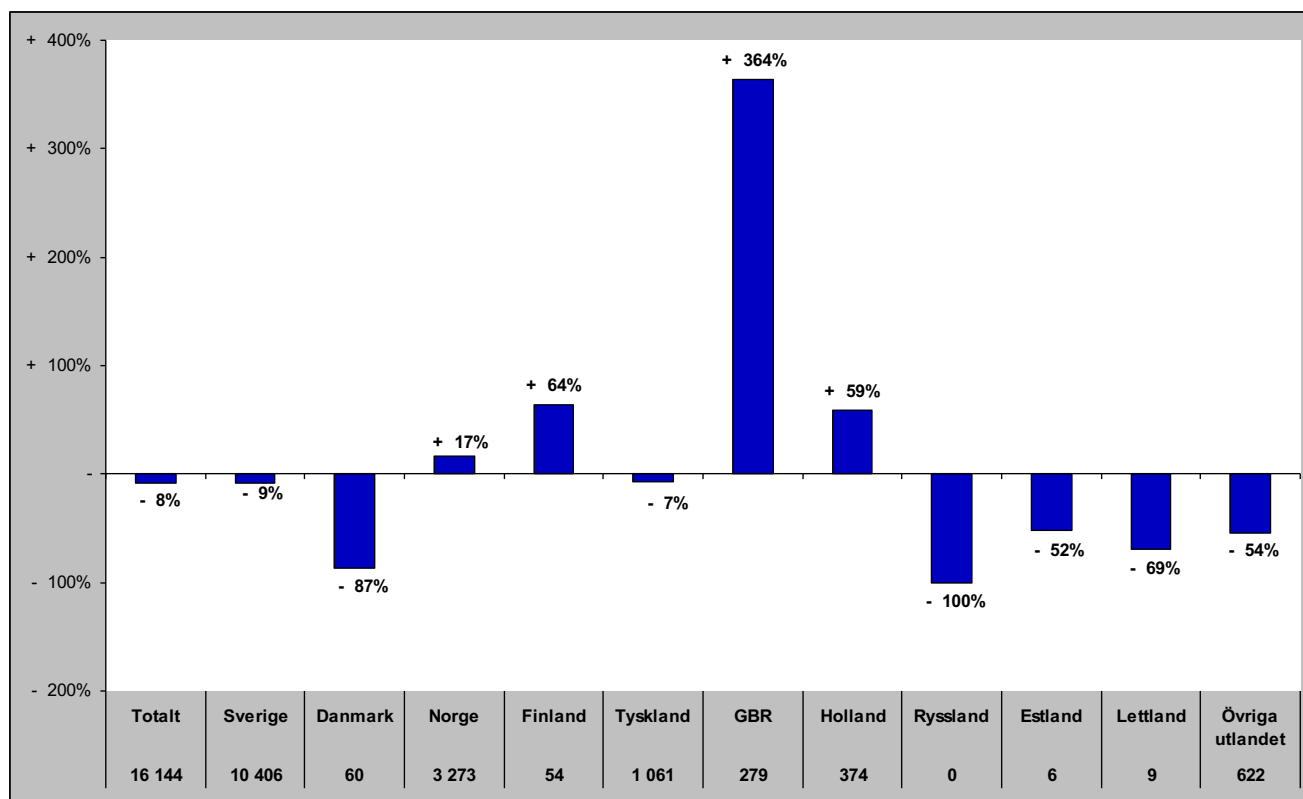

Gästnätter i Ragunda kommun (HSVC)

Förändring gästnätter

Totalt antal gästnätter 28 906

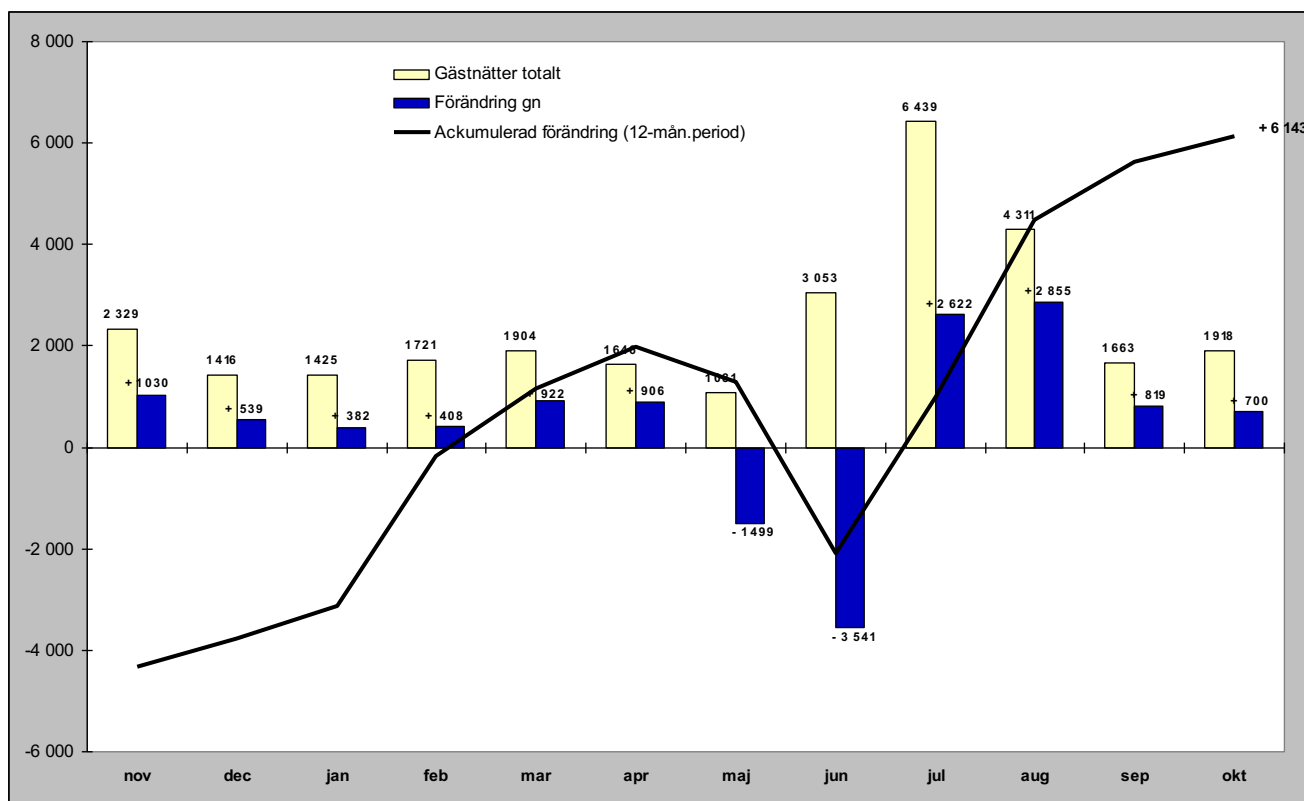

Relativ förändring

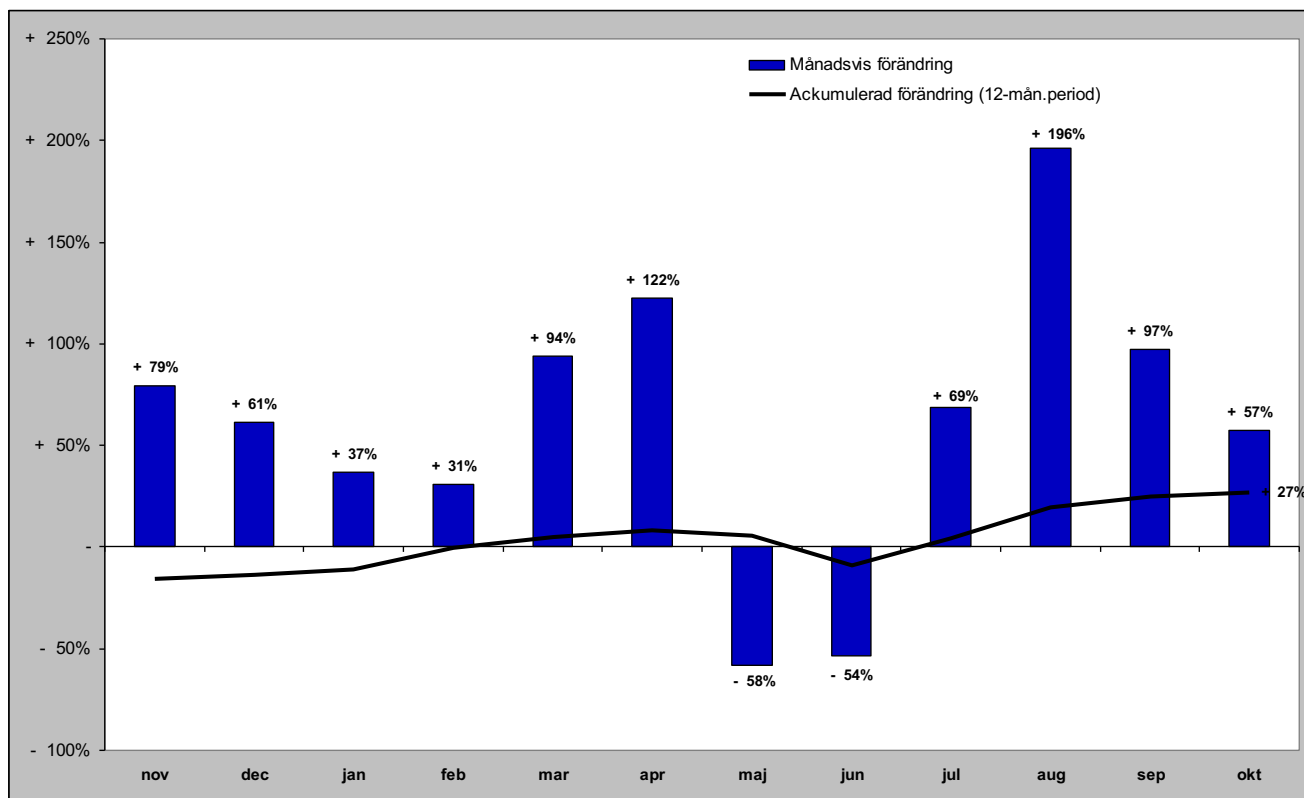

Gästnätter i Ragunda kommun (HSVC) marknader

Senaste månaden

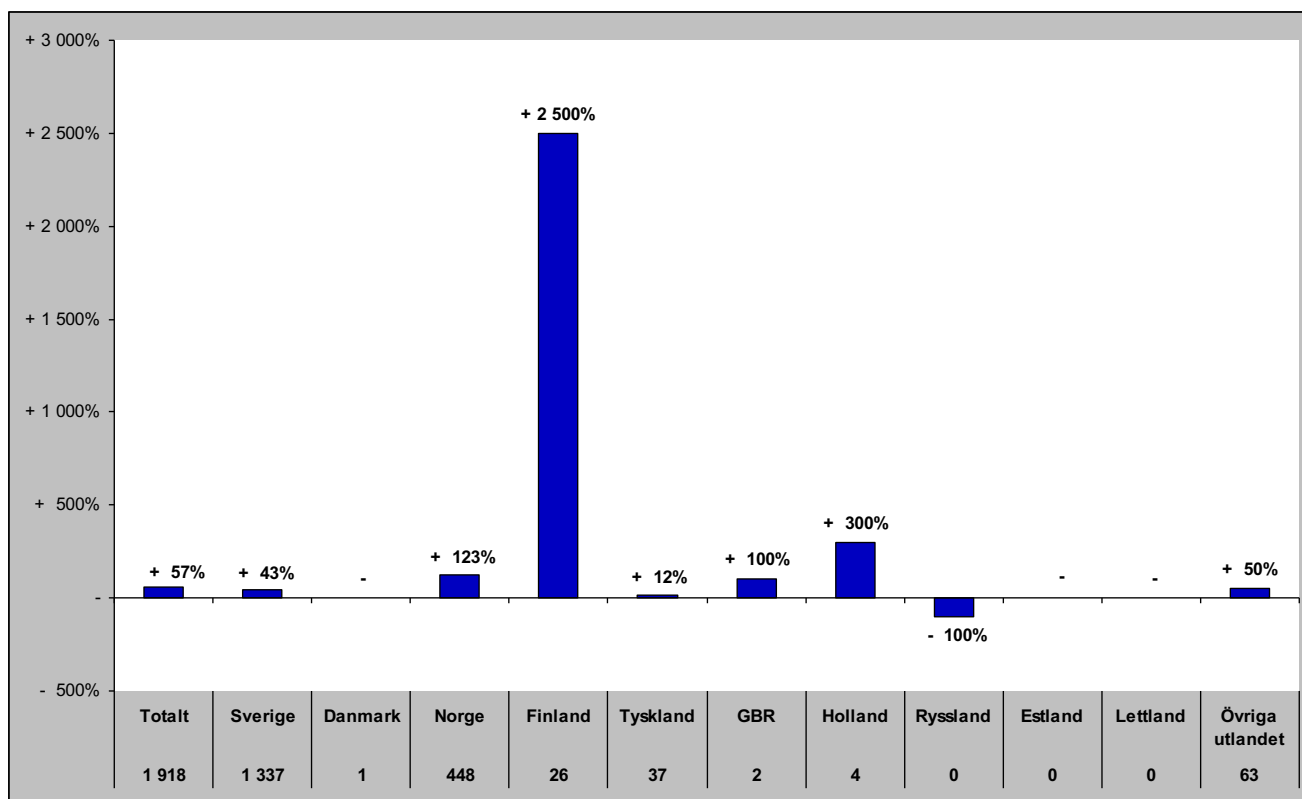

Senaste vintern (nov-apr)

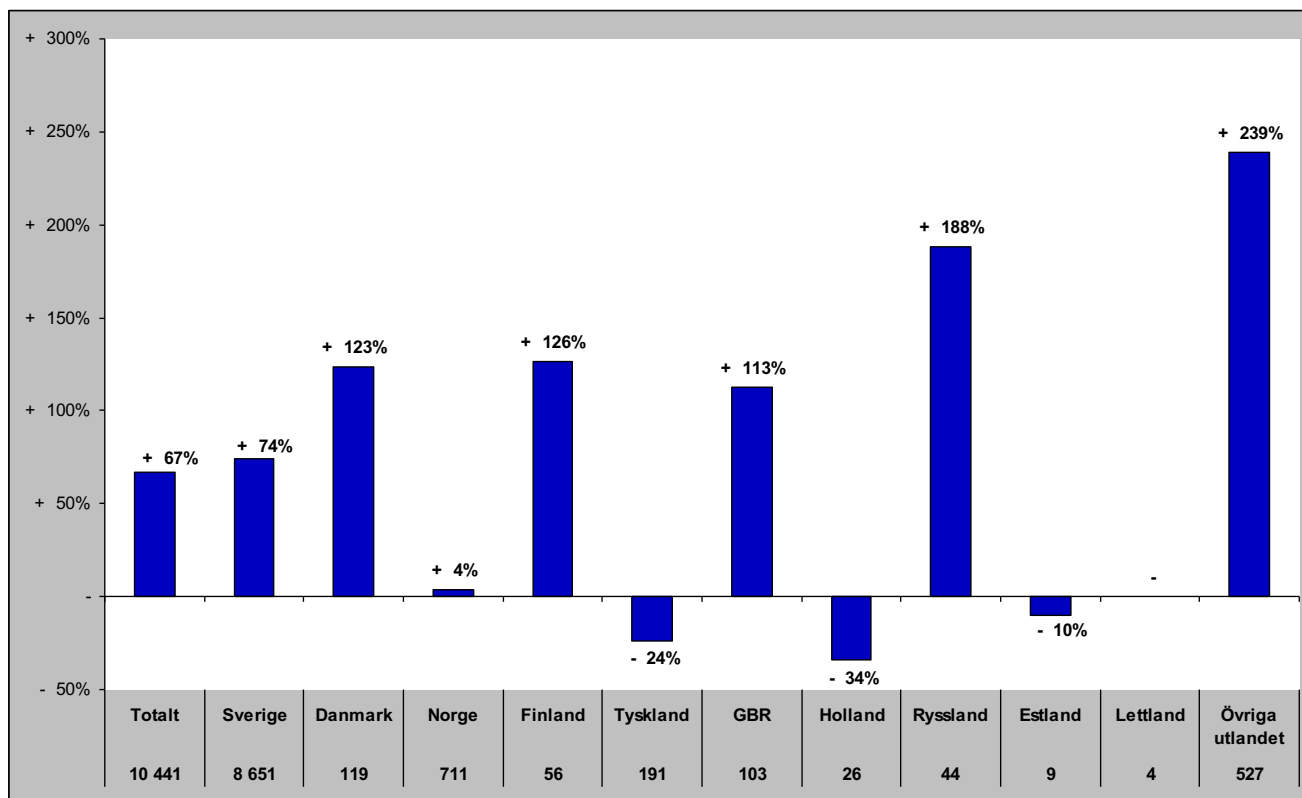

Gästnätter i Ragunda kommun (HSVC) marknader

Senaste sommaren (jun-sep)

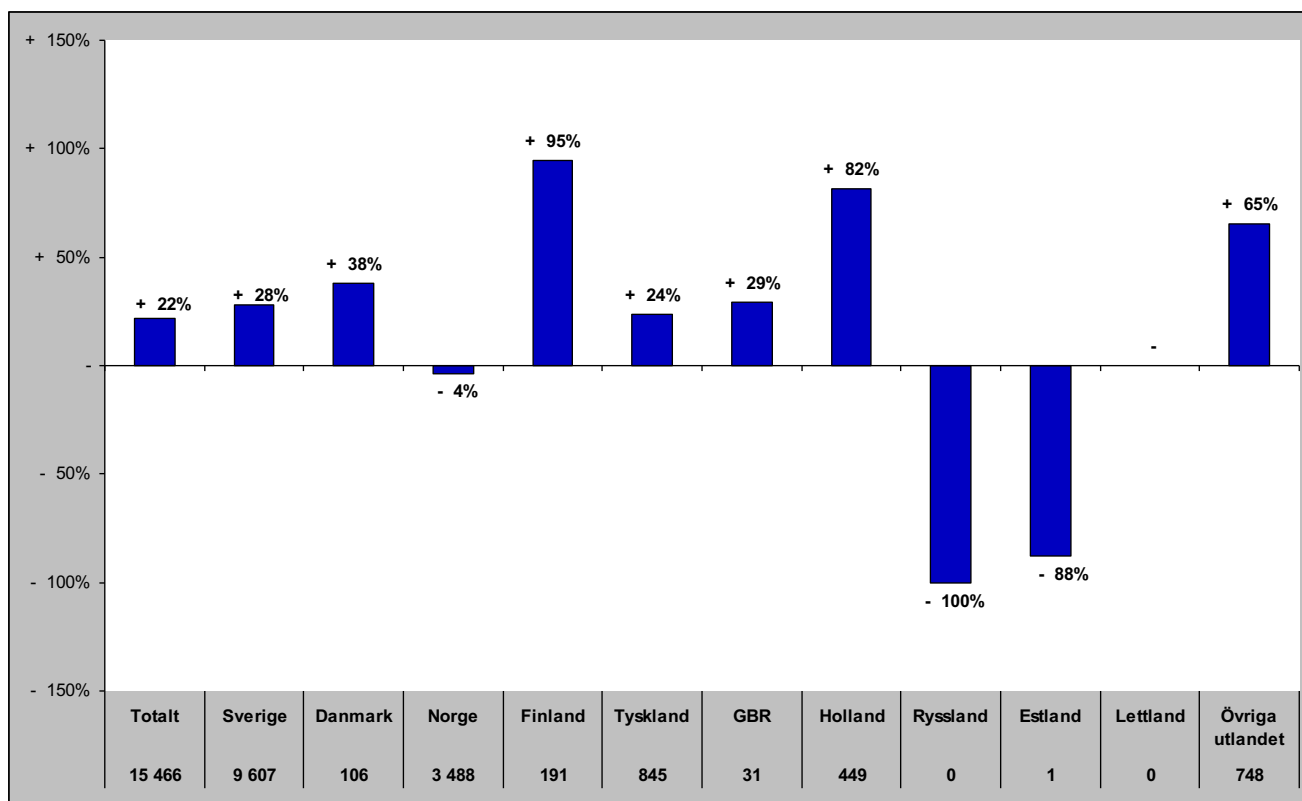

Senaste barmark (maj-okt)

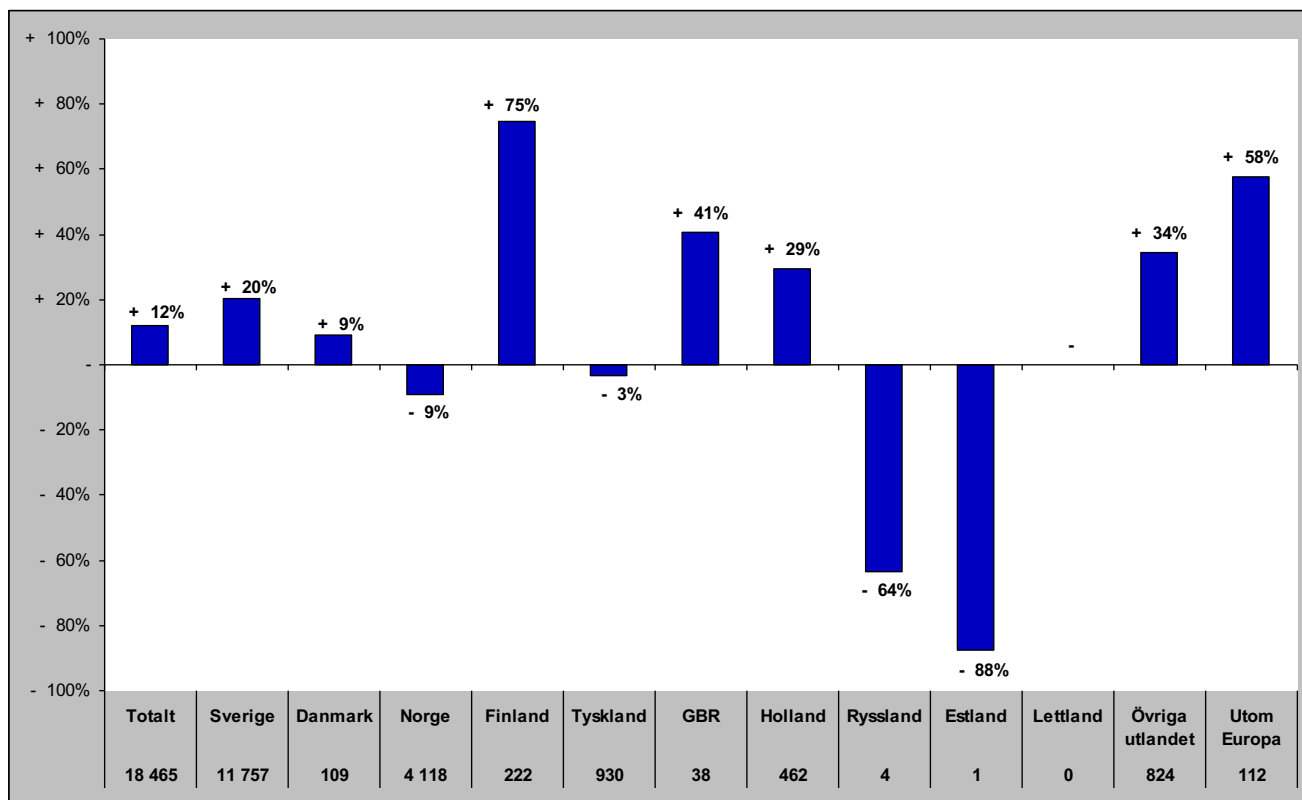

Gästnätter i Ragunda Kommun (HSVCsol) marknader

Senaste helåret

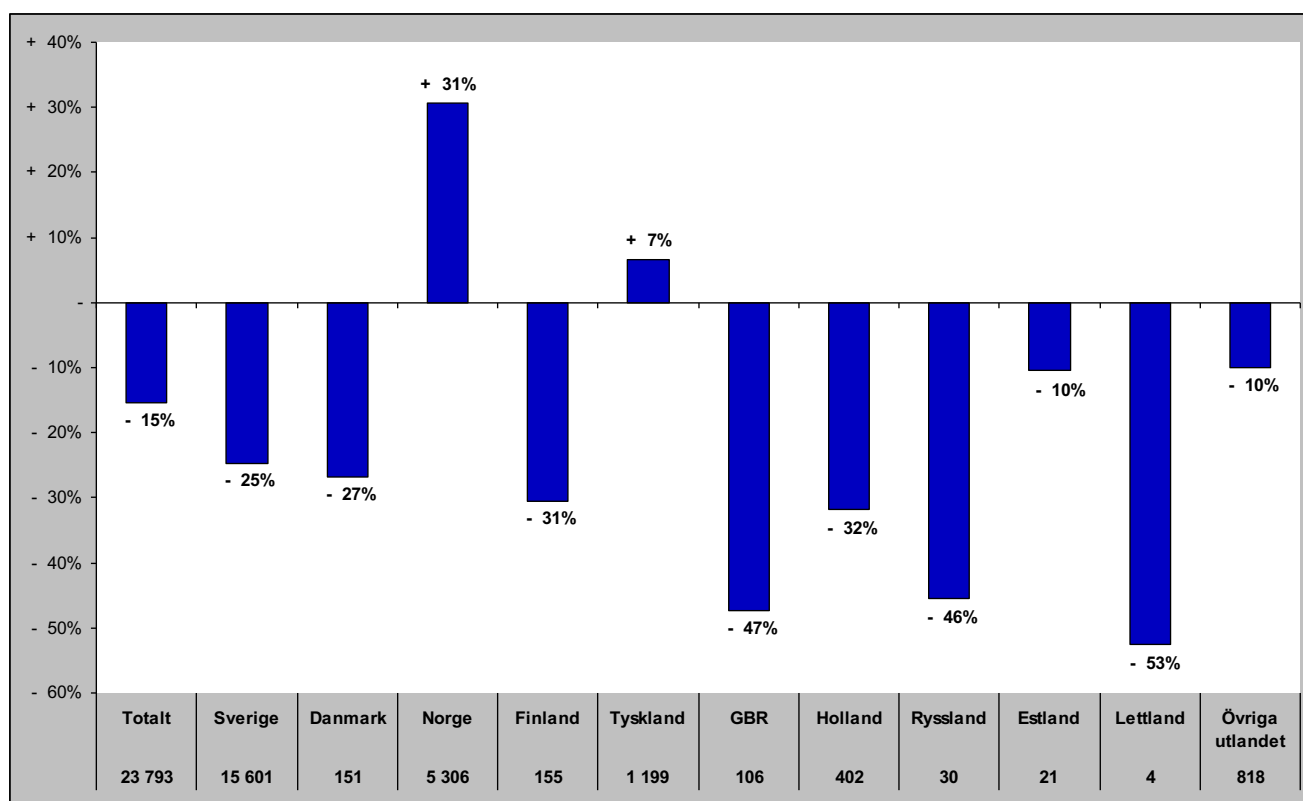

Gästnätter i Strömsunds Kommun (HSVC)

Förändring gästnätter

Totalt antal gästnätter 92 972

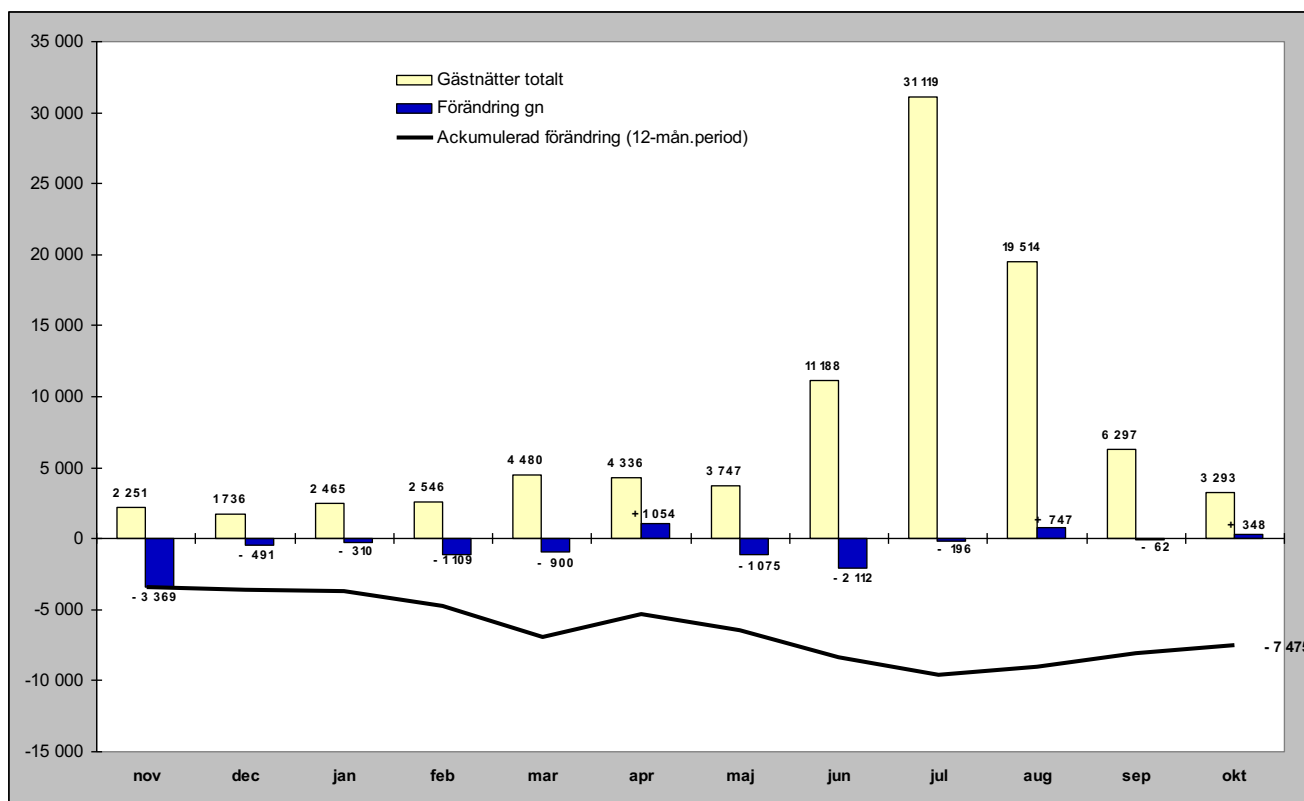

Relativ förändring

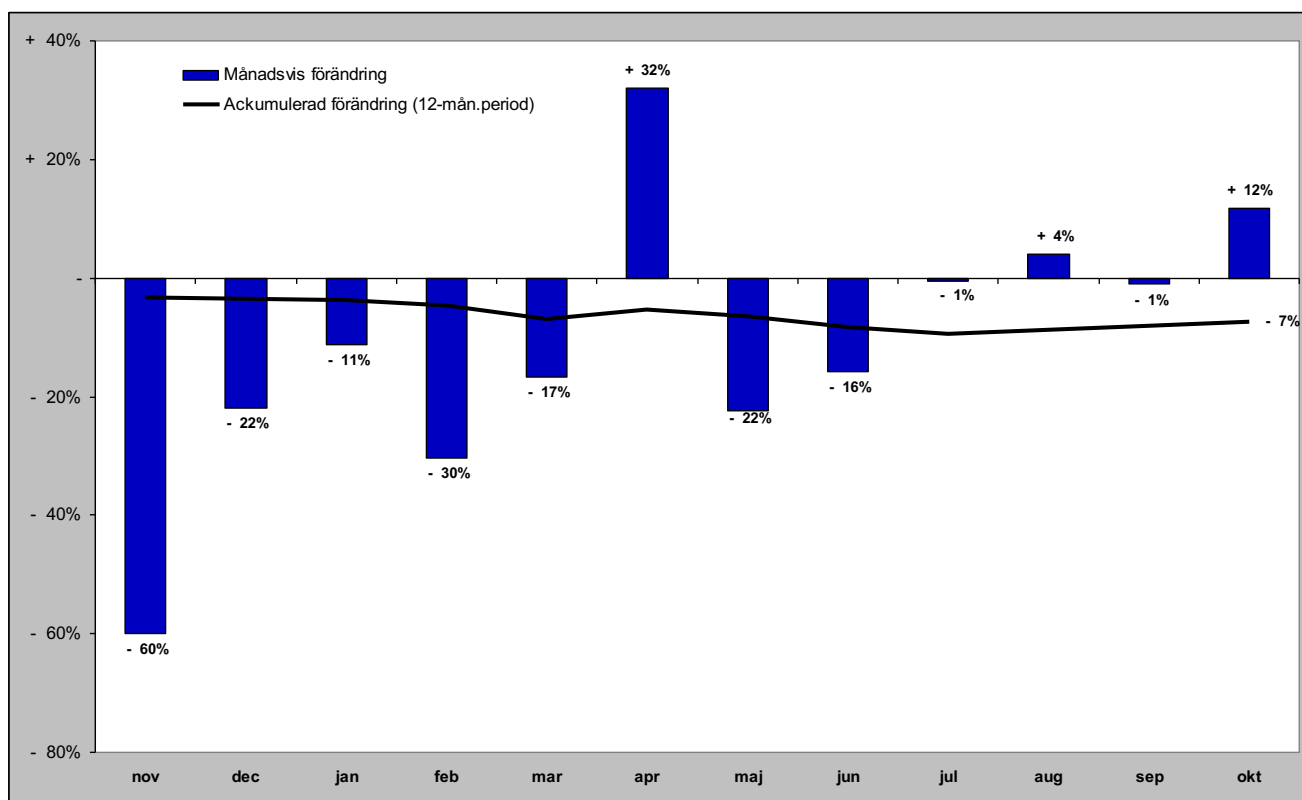

Gästnätter i Strömsunds kommun (HSVC) marknader

Senaste månaden

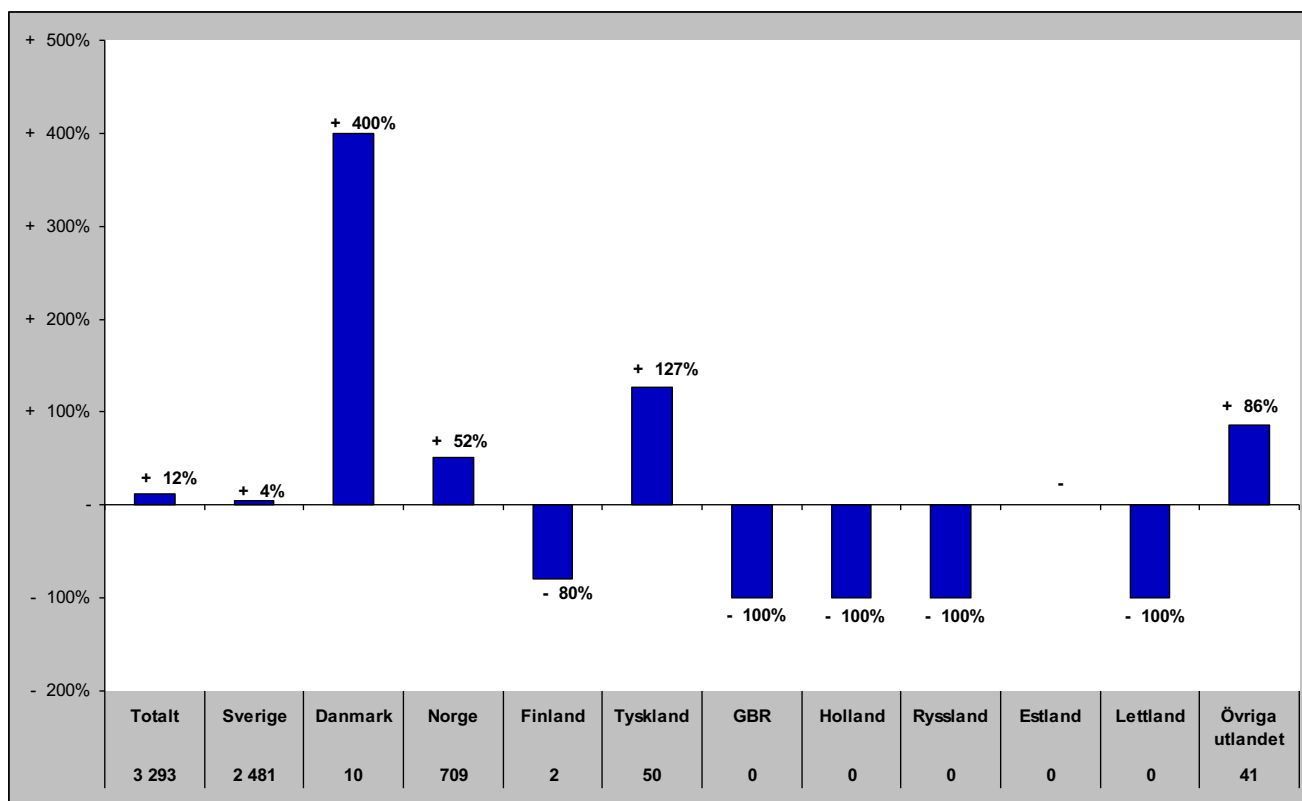

Senaste vintern (nov-apr)

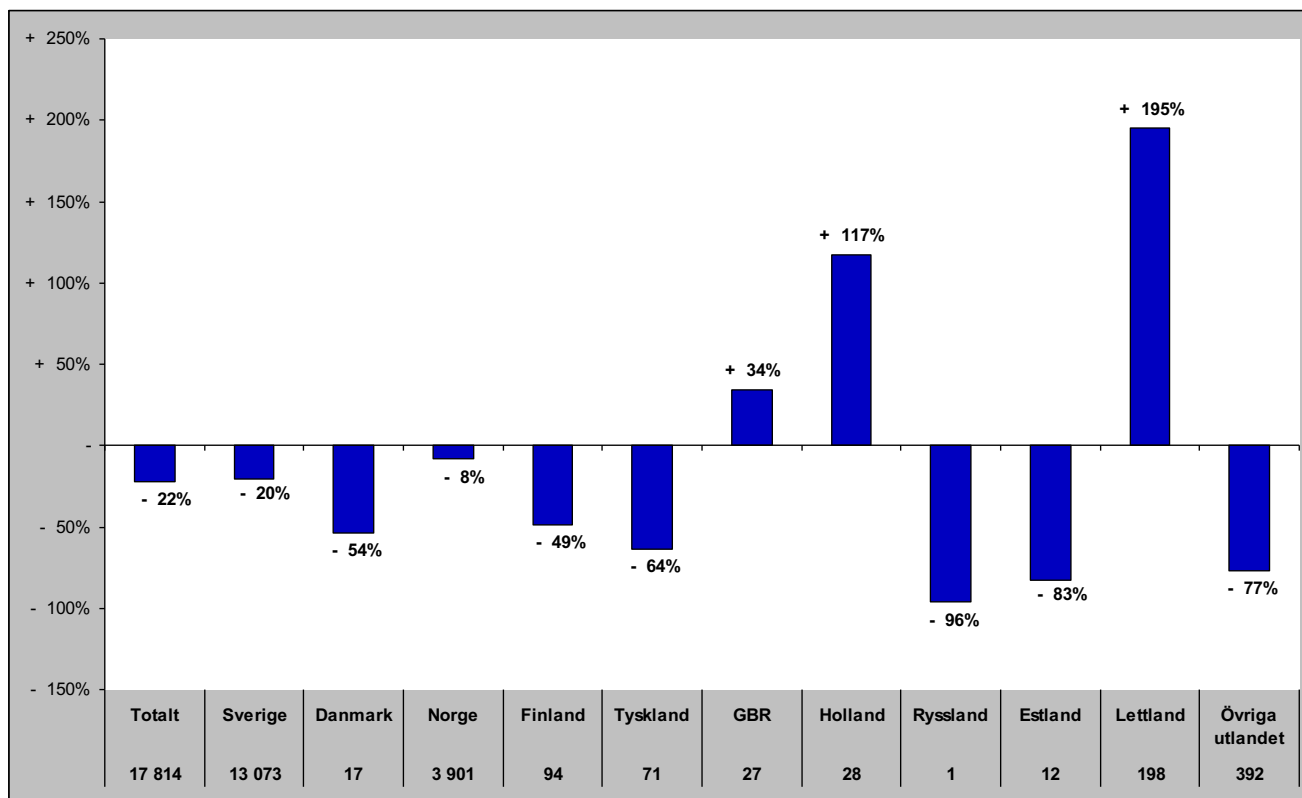

Gästnätter i Strömsunds kommun (HSVC) marknader

Senaste sommaren (jun-sep)

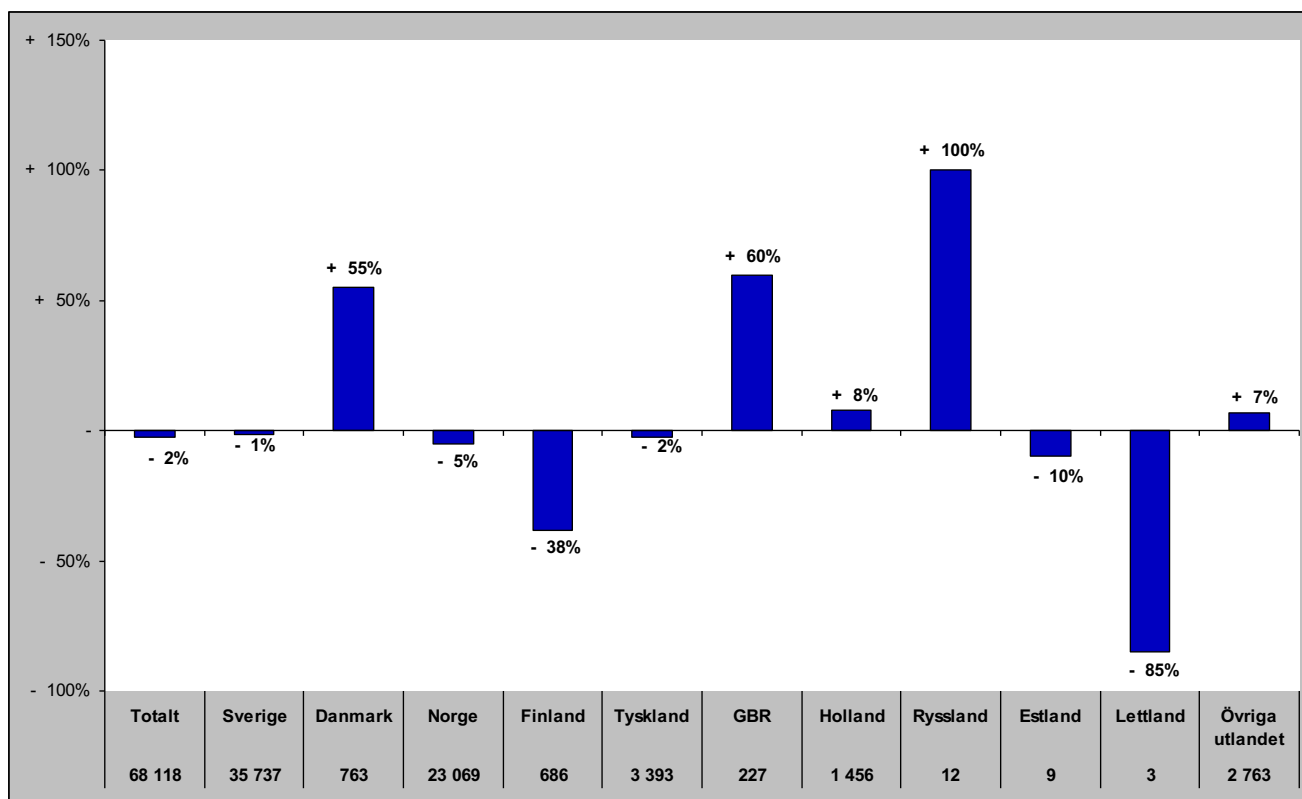

Senaste barmark (maj-okt)

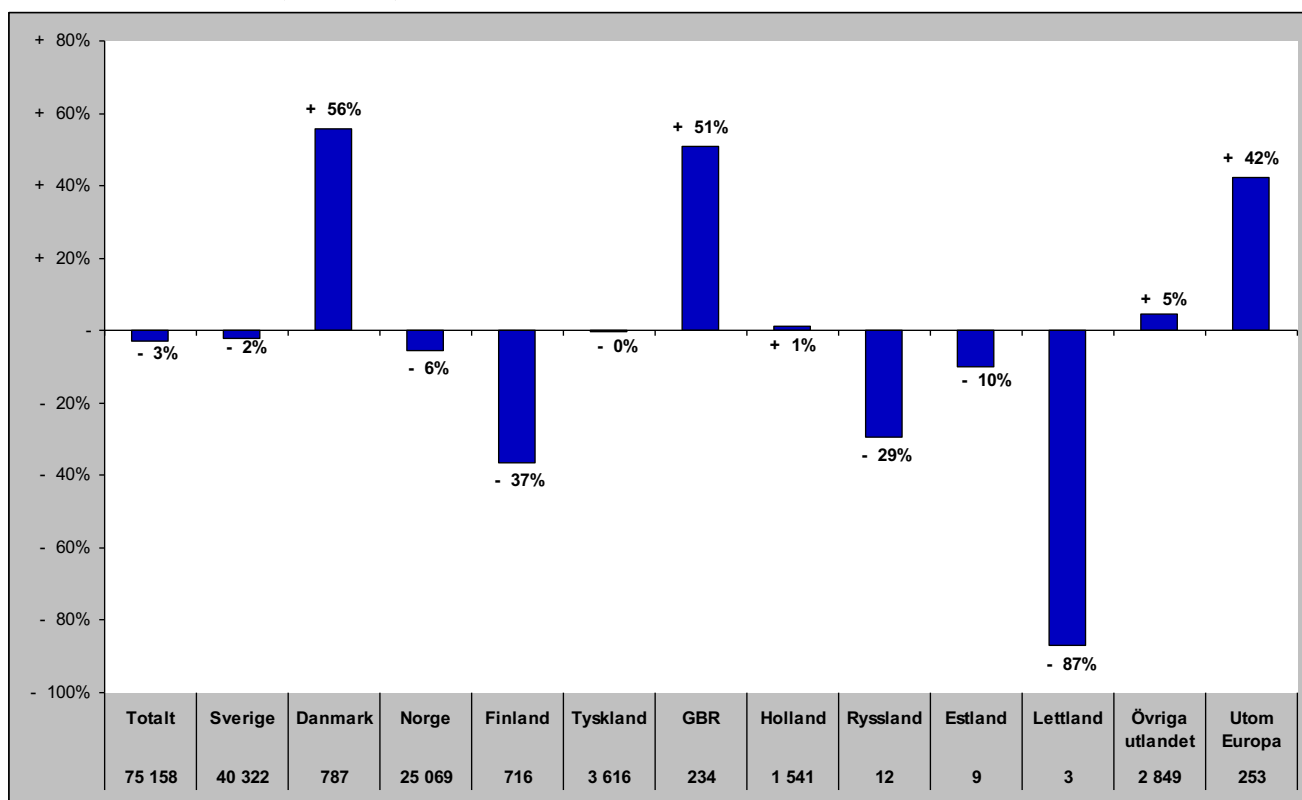

Gästnätter i Strömsunds Kommun (HSVCsol) marknader

Senaste helåret

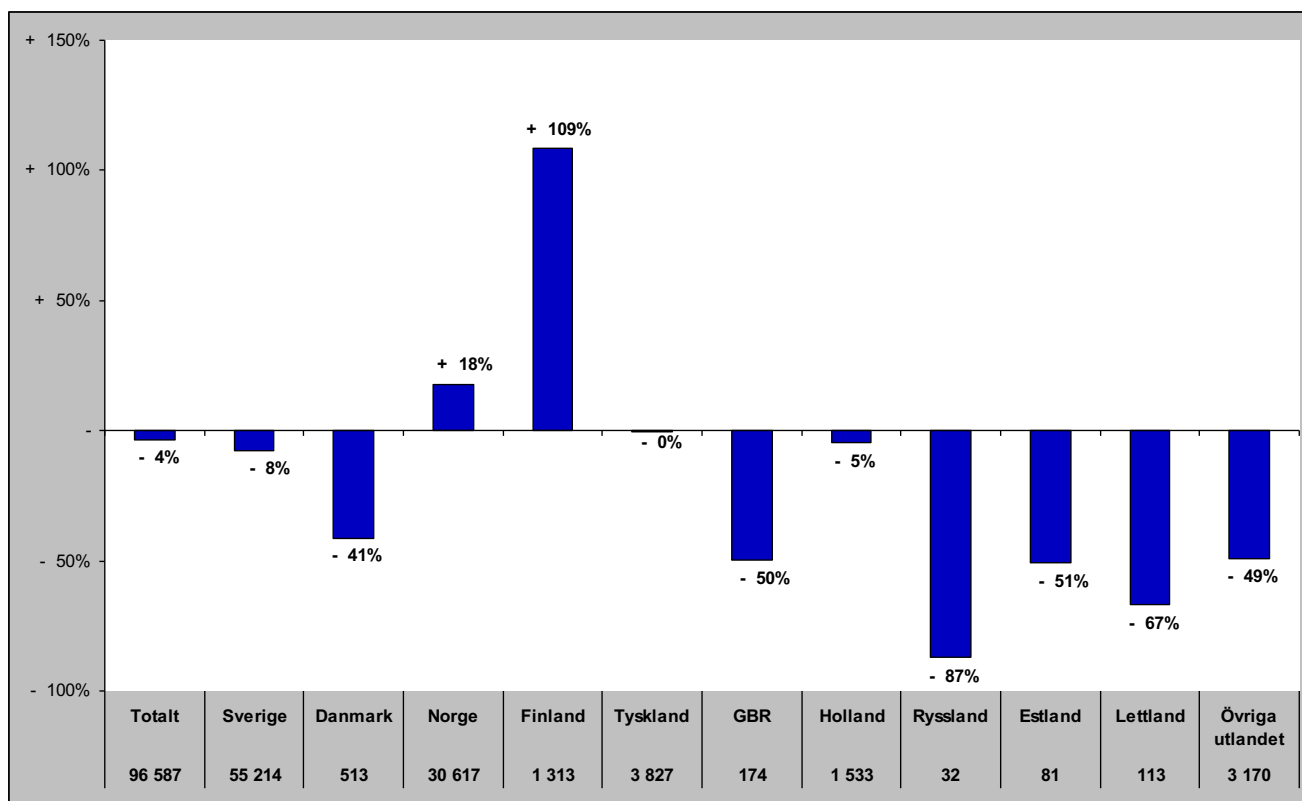

GÄSTNÄTTER FÖRDELAT PER DESTINATION

Gästnätter i Bydalsfjällen (HSVC)

Förändring gästnätter

Totalt antal gästnätter 79 446

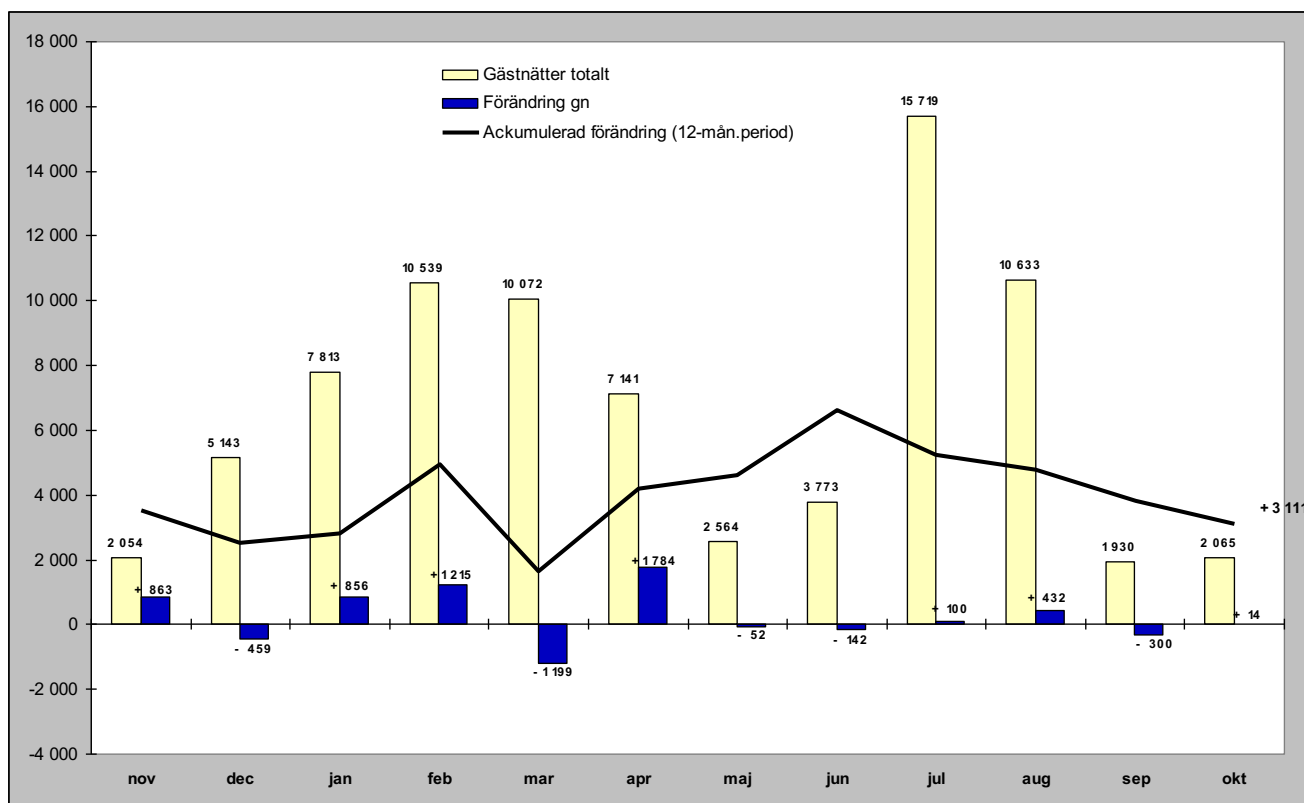

Relativ förändring

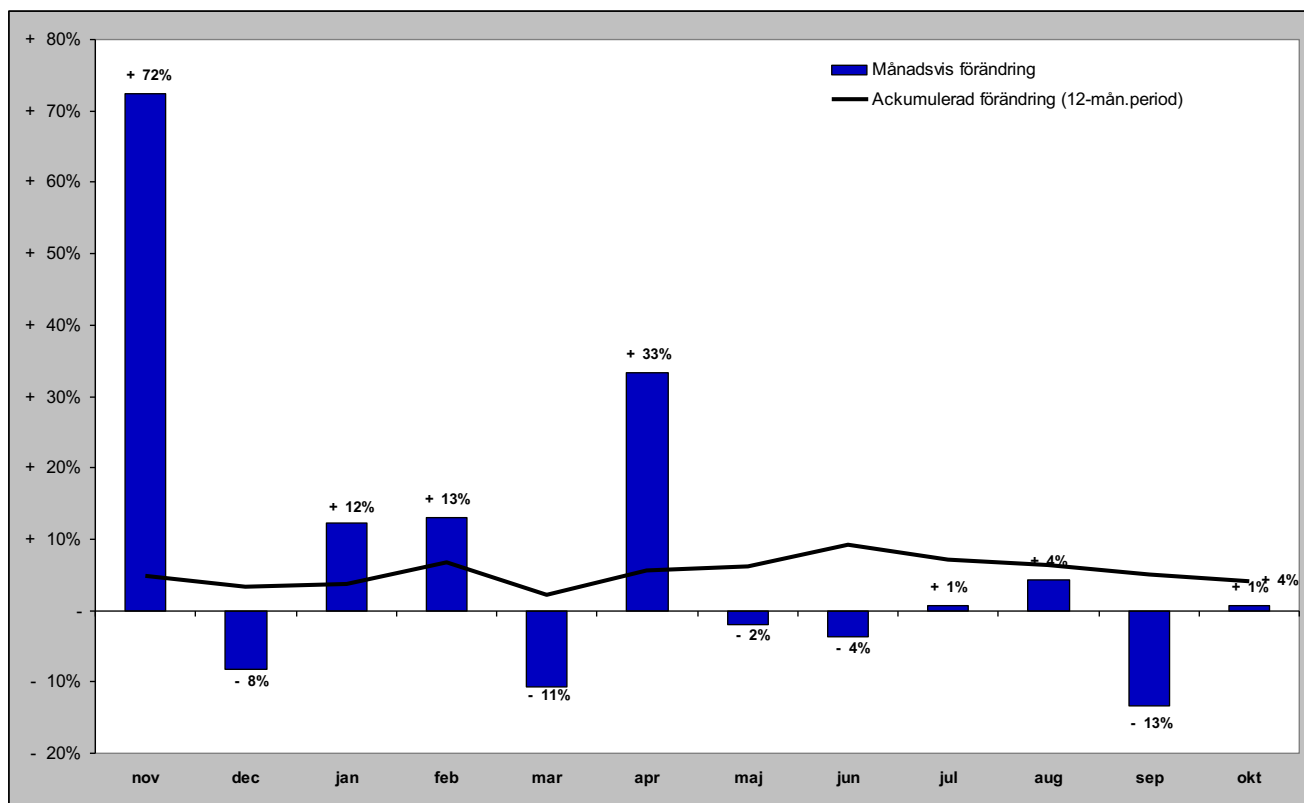

Gästnätter i Bydalsfjällen (HSVC) marknader

Senaste månaden

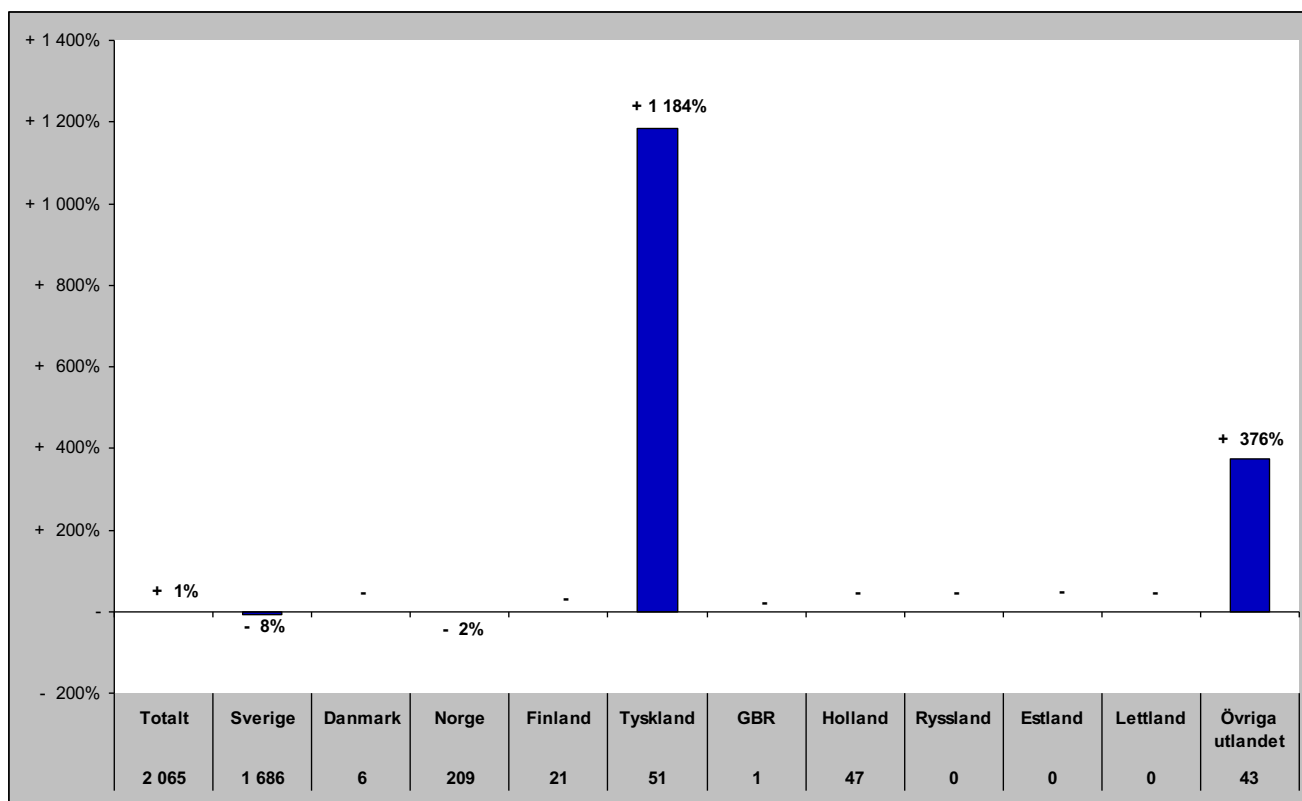

Senaste vintern (nov-apr)

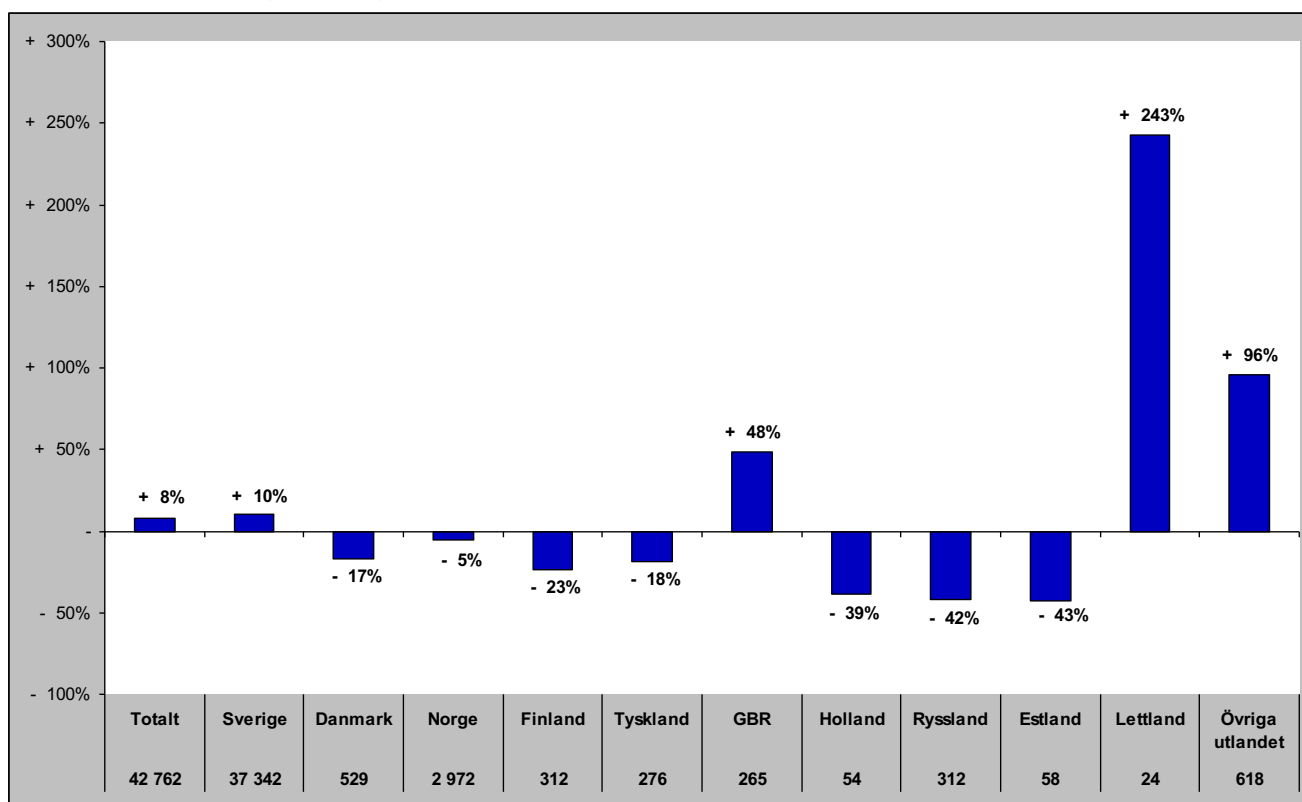

Gästnätter i Bydalsfjällen (HSVC) marknader

Senaste sommaren (jun-sep)

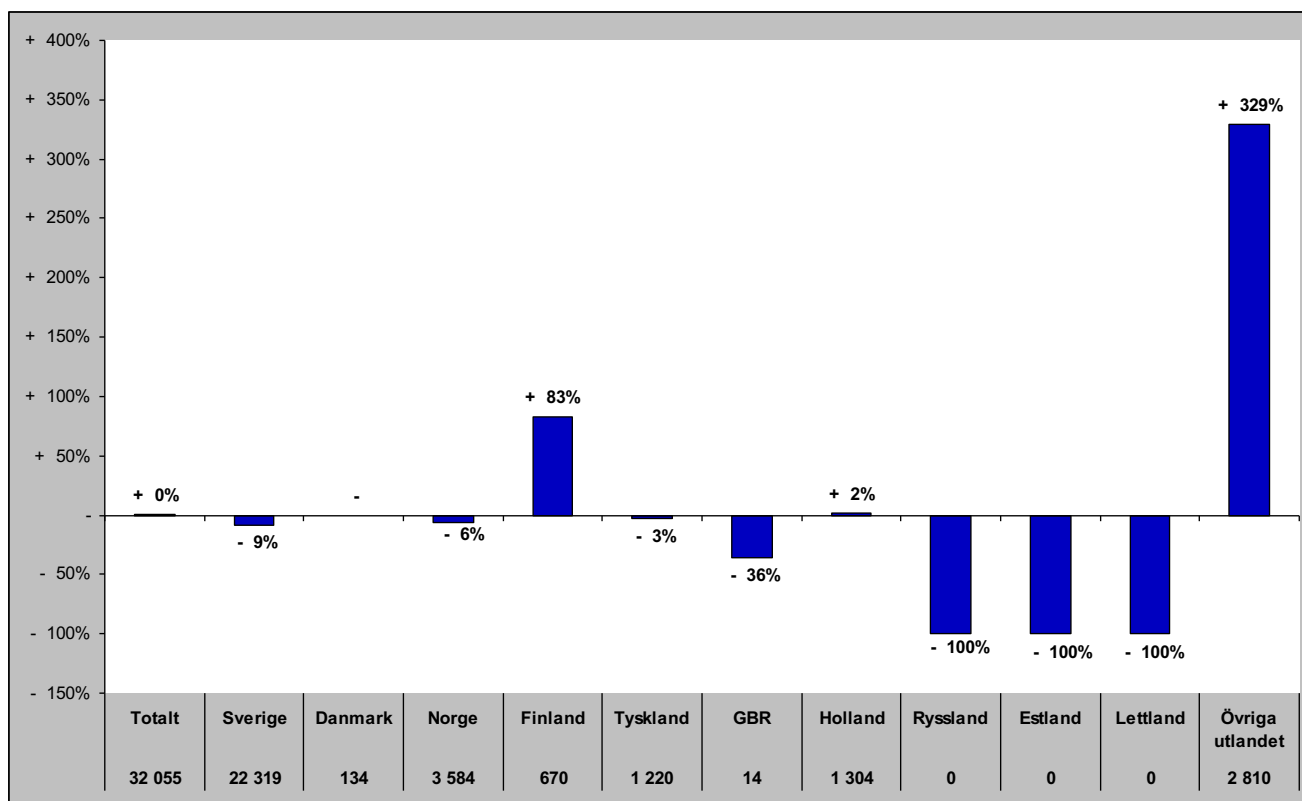

Senaste barmark (maj-okt)

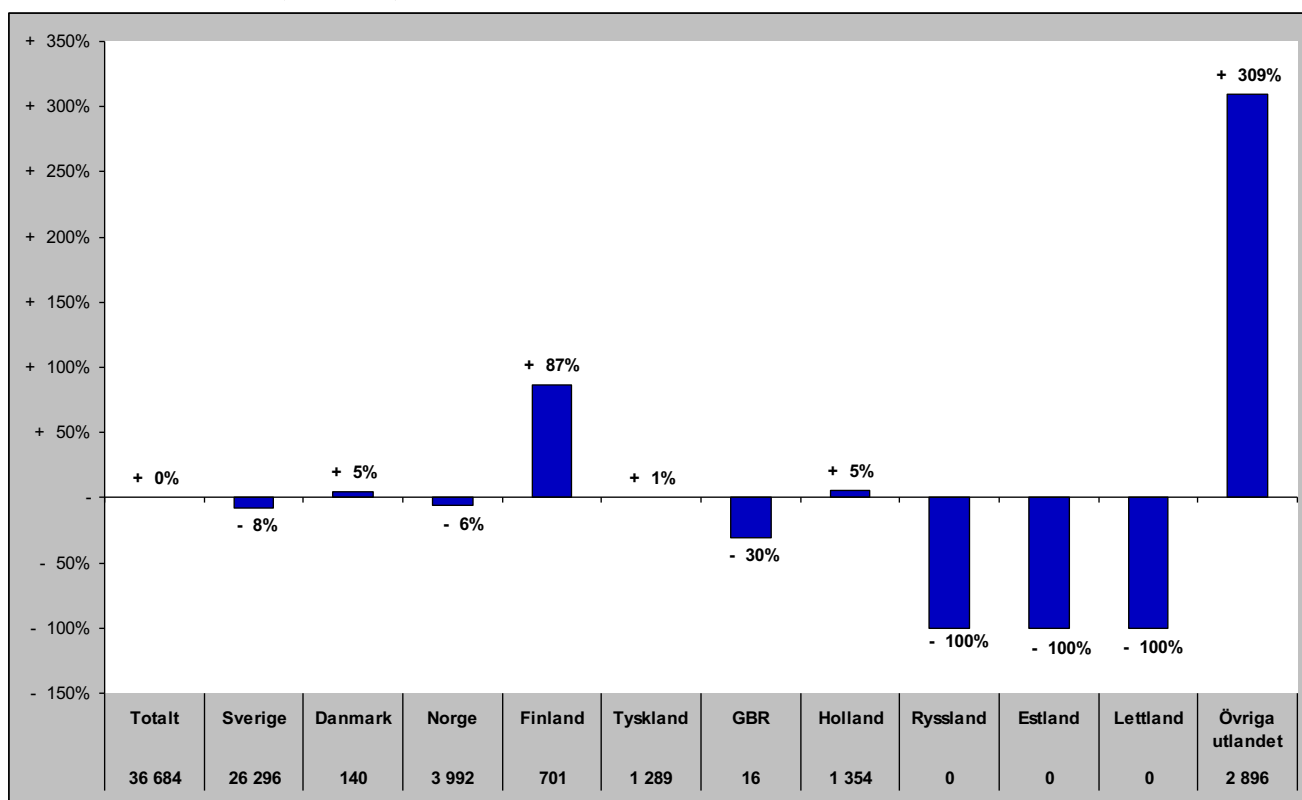

Gästnätter i Bydalsfjällen (HSVCsol) marknader

Senaste helåret

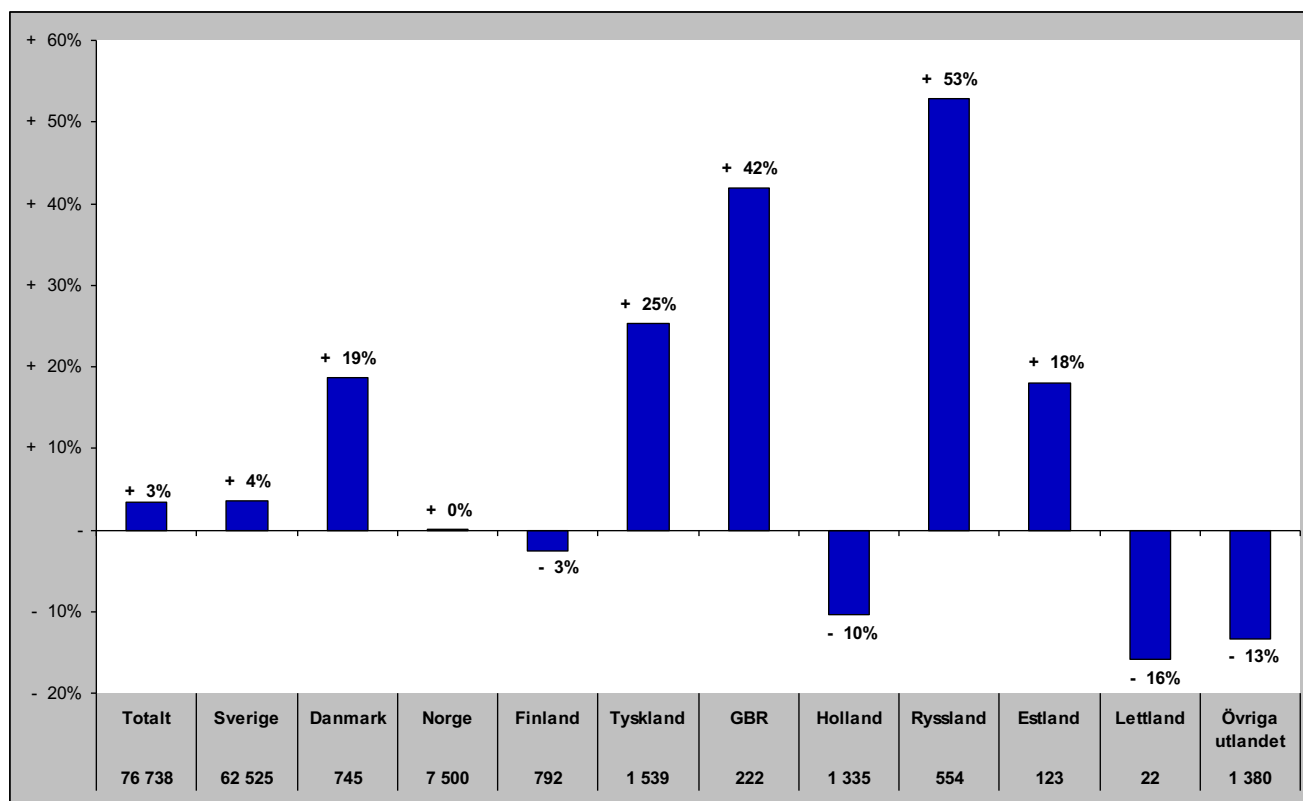

Gästnätter i Funäsfjällen (HSVCsol)

Förändring gästnätter

Totalt antal gästnätter 455 576

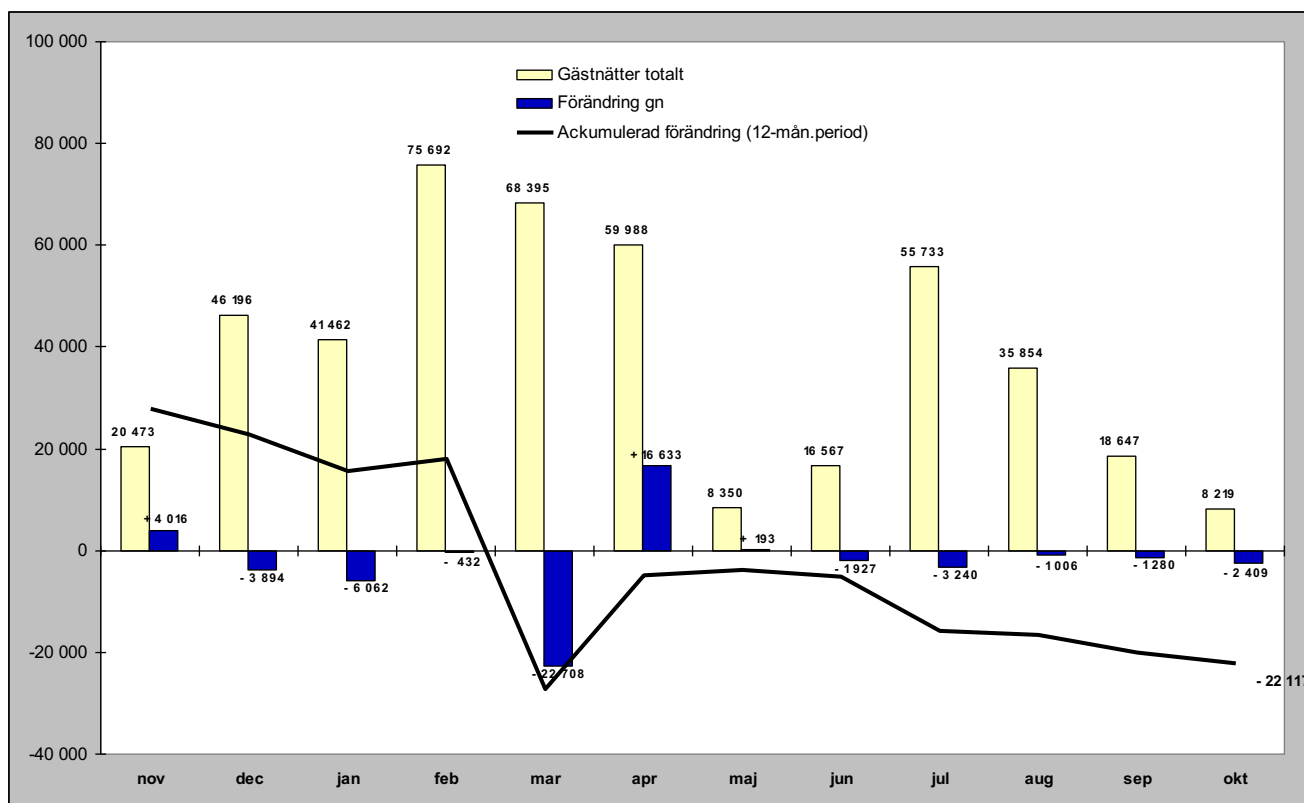

Relativ förändring

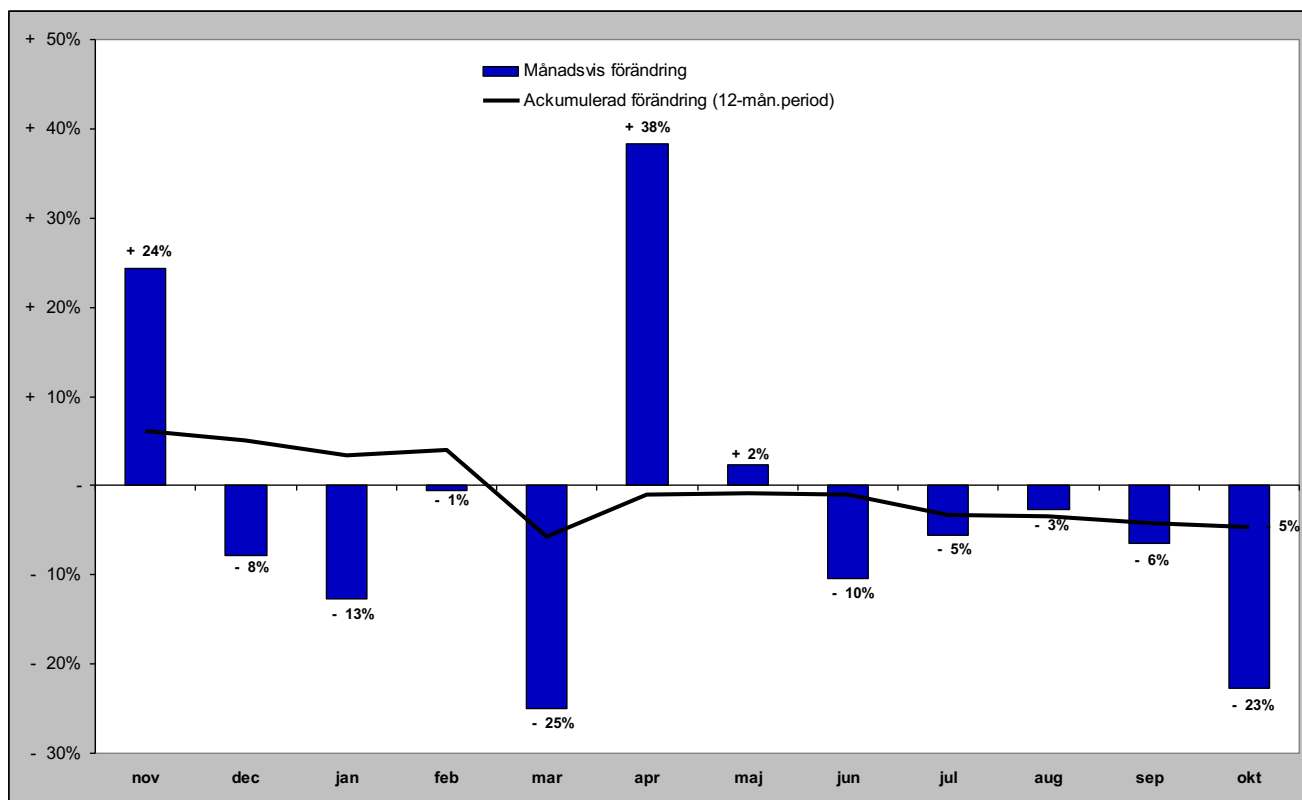

Gästnätter i Funäsfjällen (HSVCsol) marknader

Senaste månaden

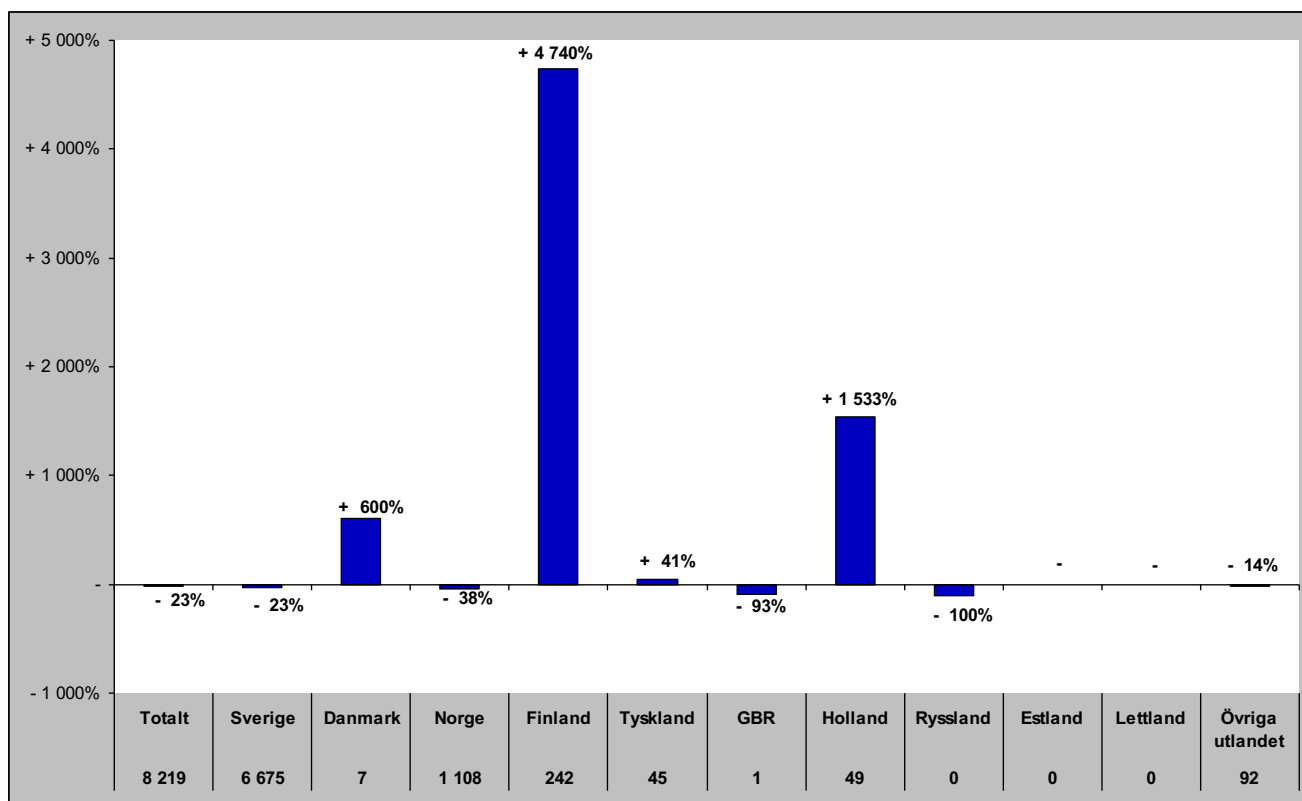

Senaste vintern (nov-apr)

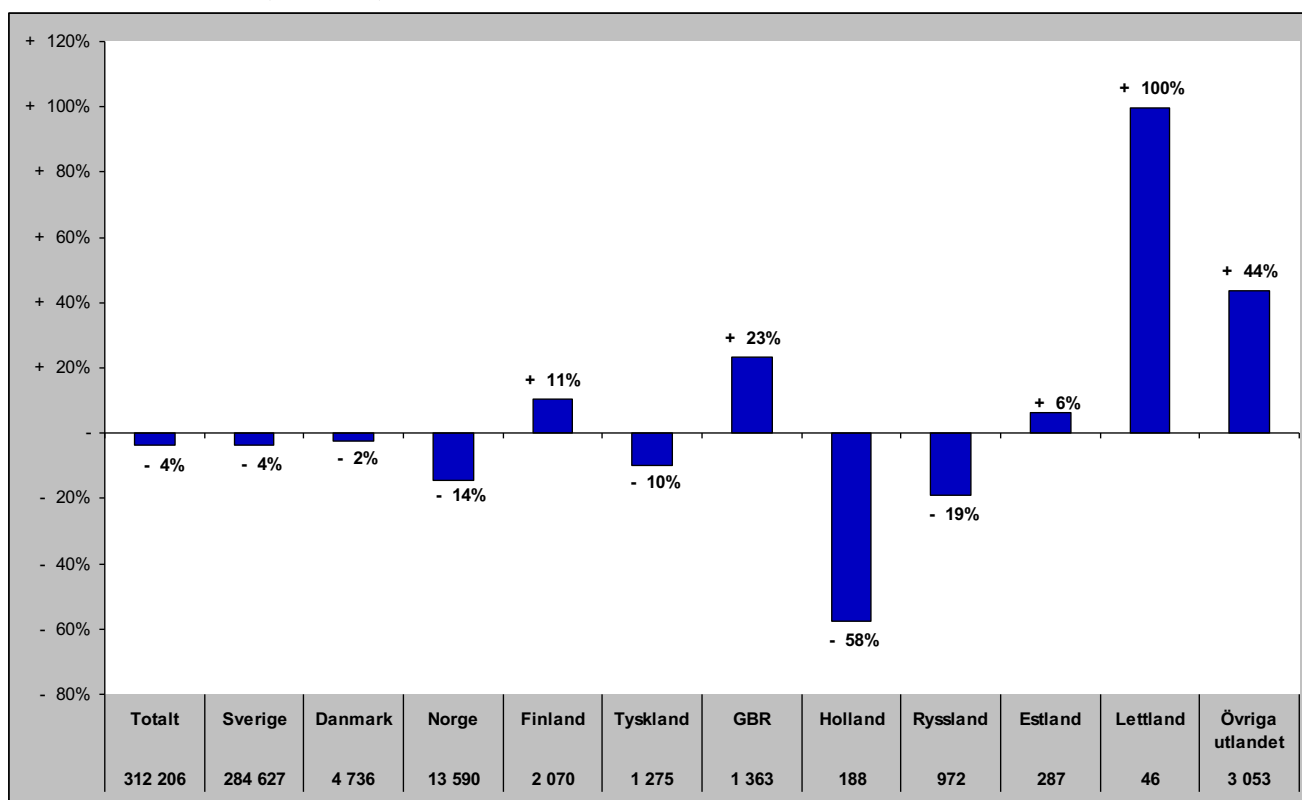

Gästnätter i Funäsfjällen (HSVCsol) marknader

Senaste sommaren (jun-sep)

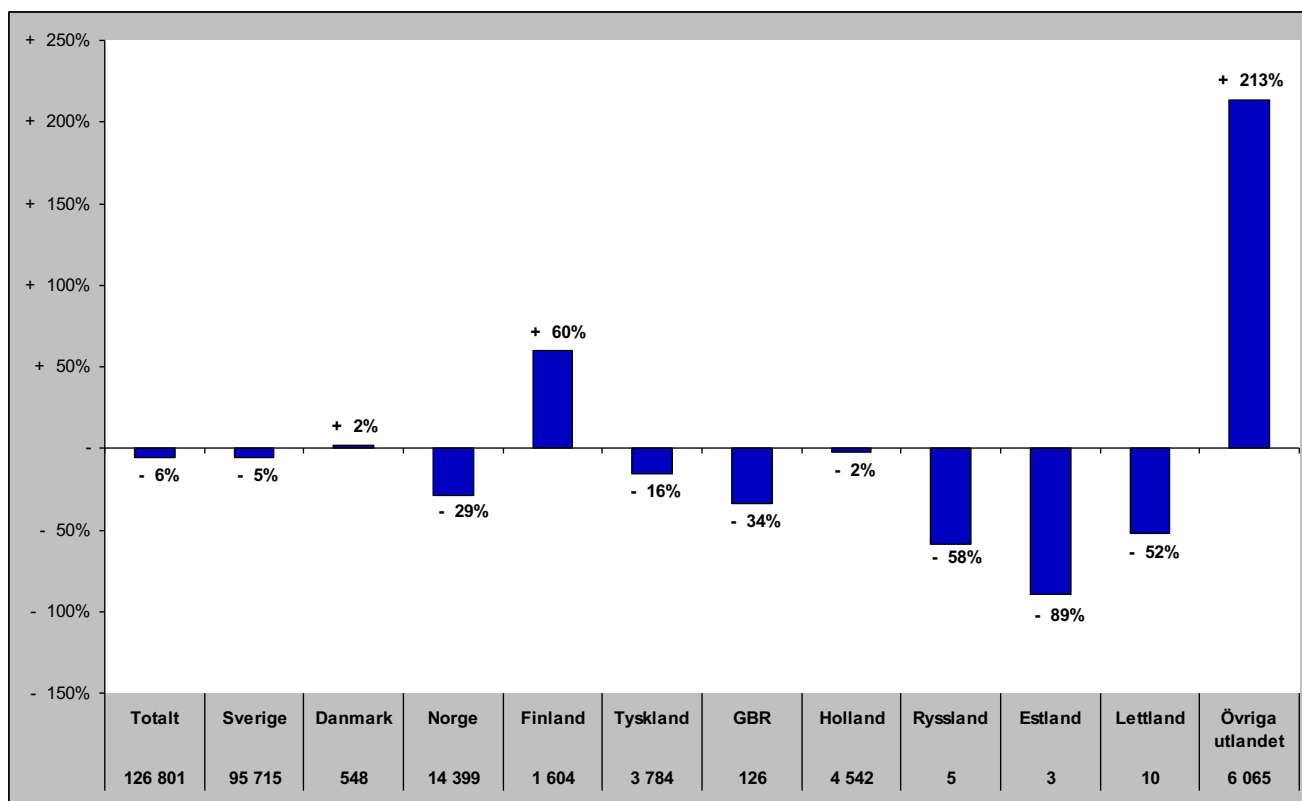

Senaste barmark (maj-okt)

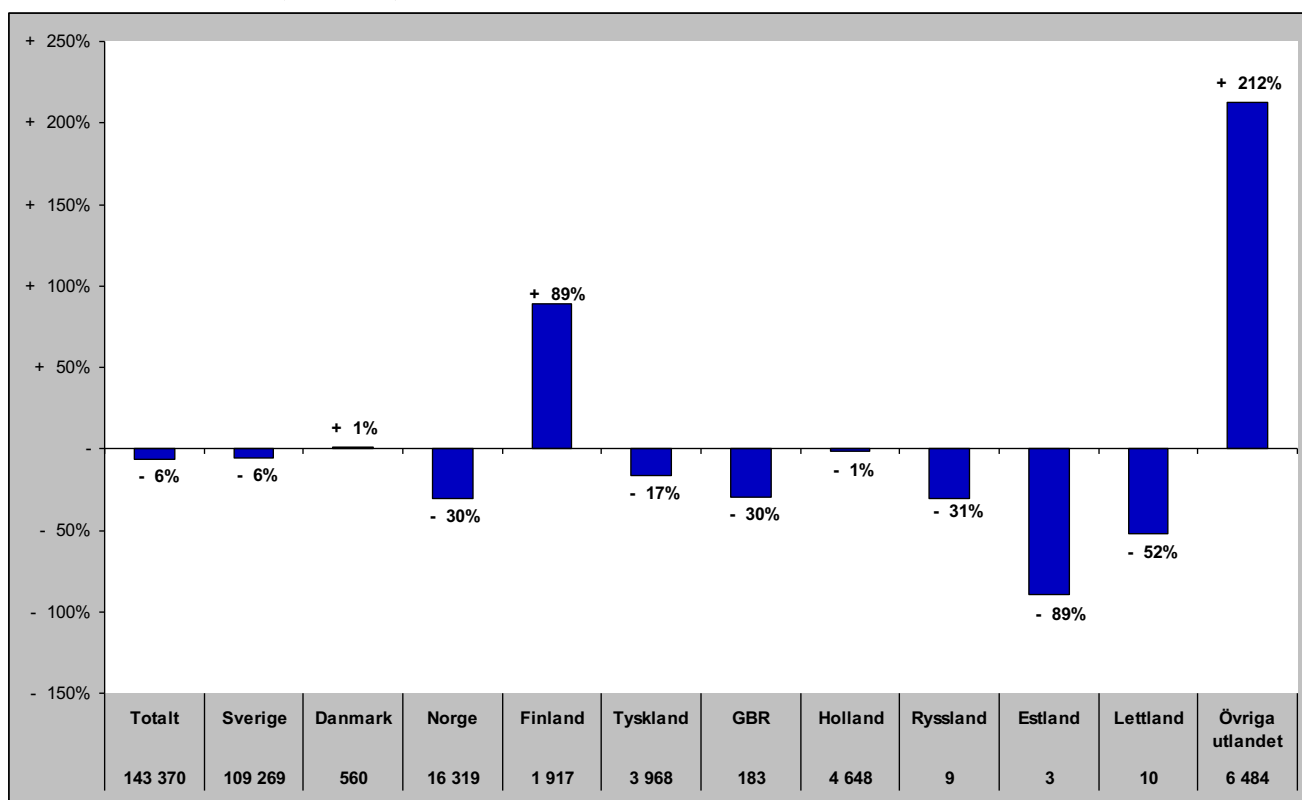

Gästnätter i Funäsfjällen (HSVCsol) marknader

Senaste helåret

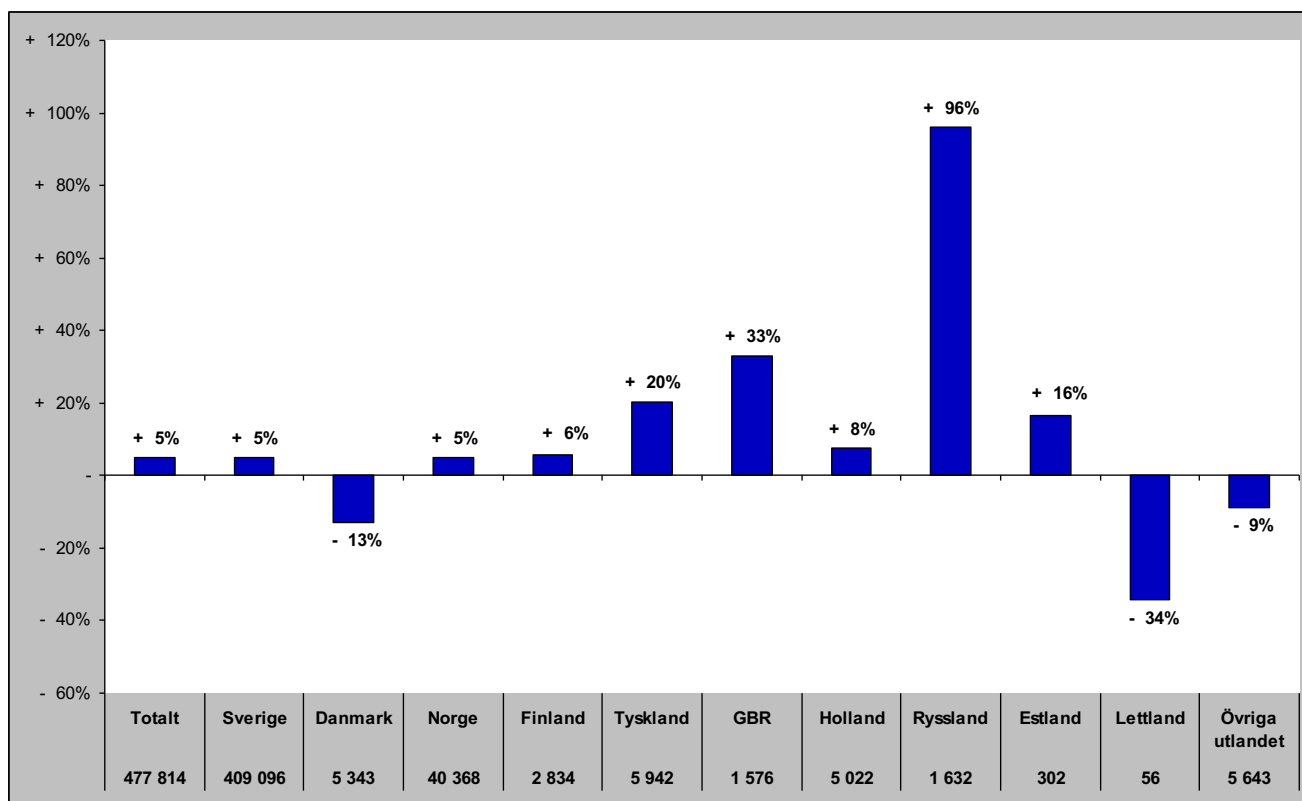

Gästnätter i Lofsdalen (Csol)

Förändring gästnätter

Totalt antal gästnätter 93 197

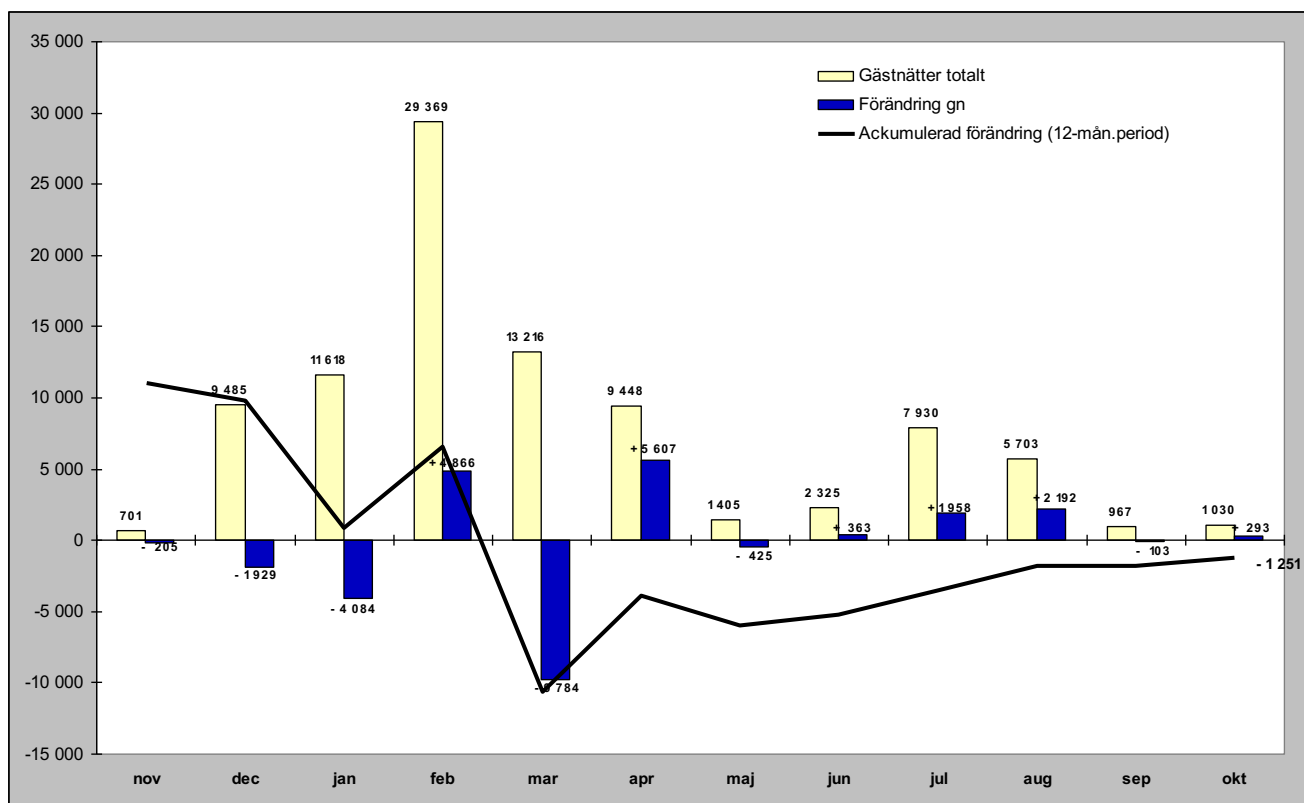

Relativ förändring

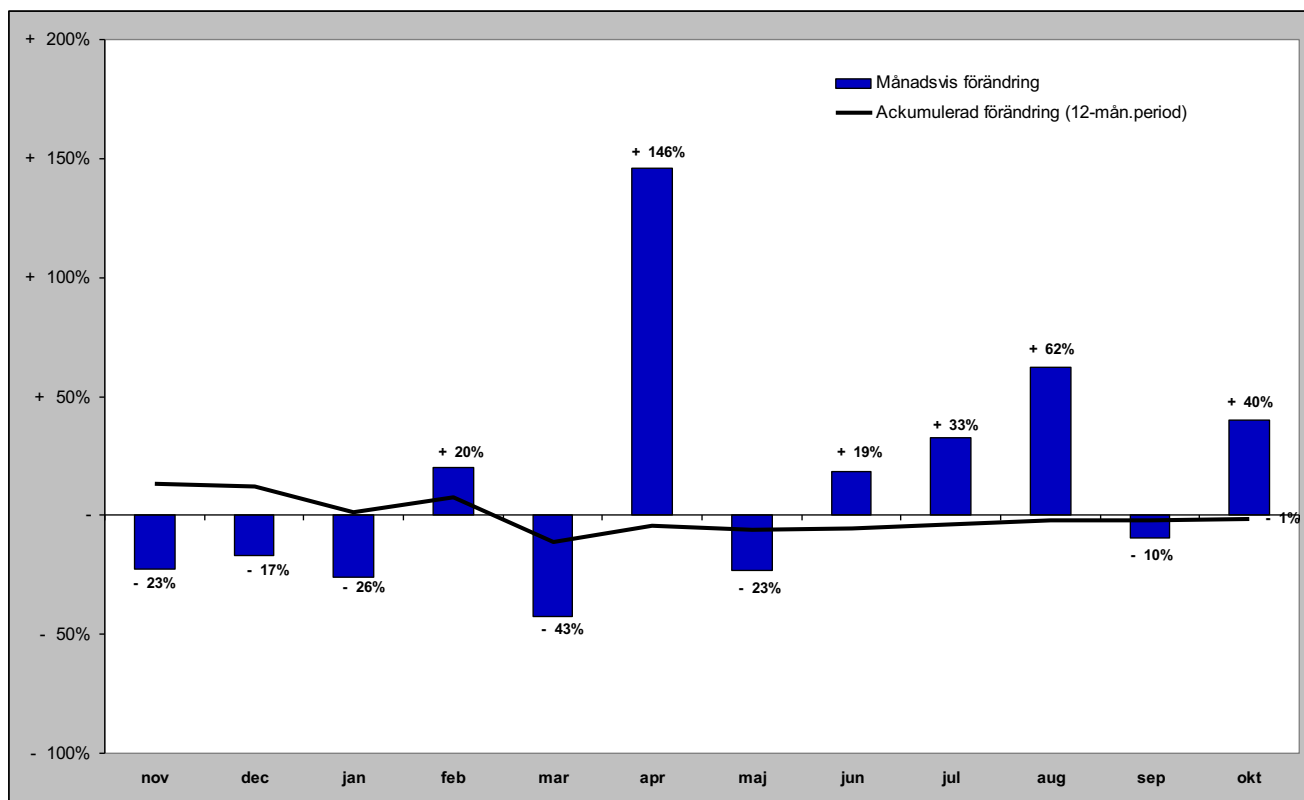

Gästnätter i Lofsdalen (Csol) marknader

Senaste månaden

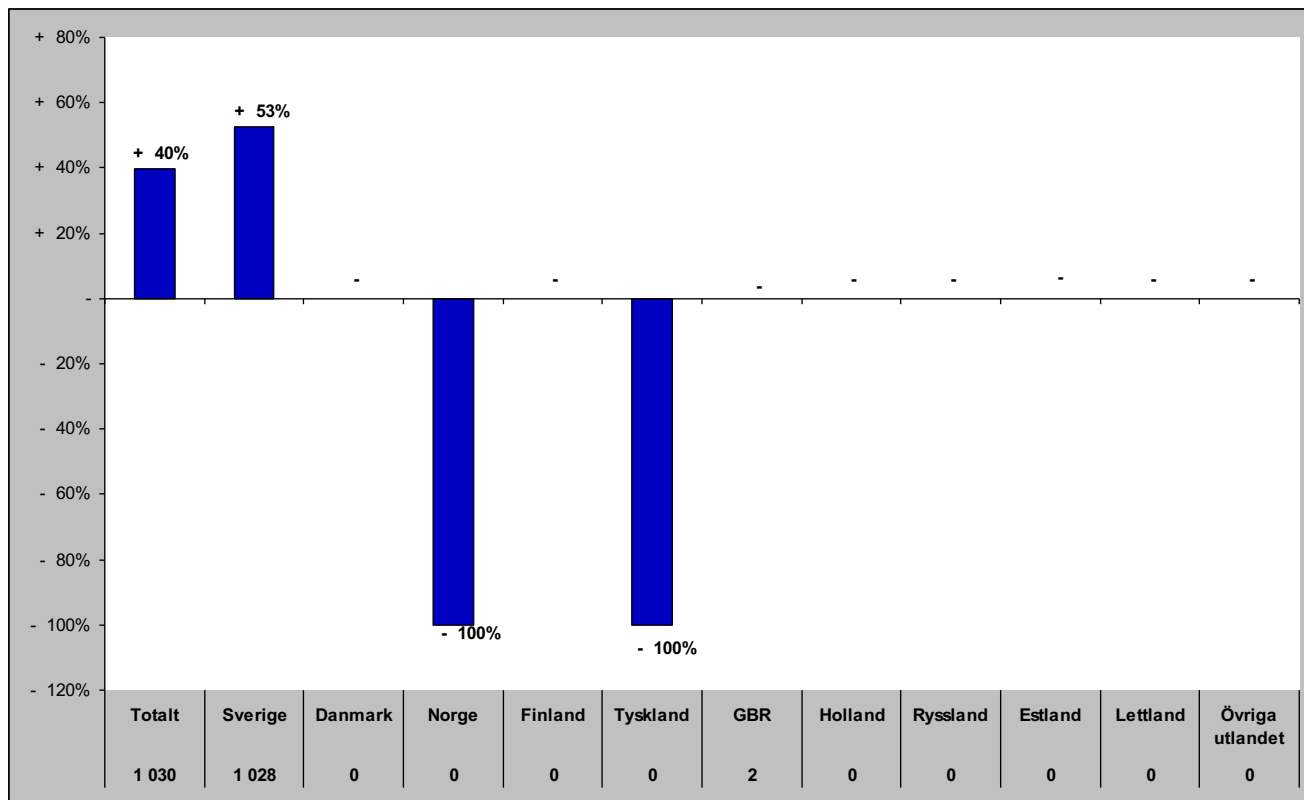

Senaste vintern (nov-apr)

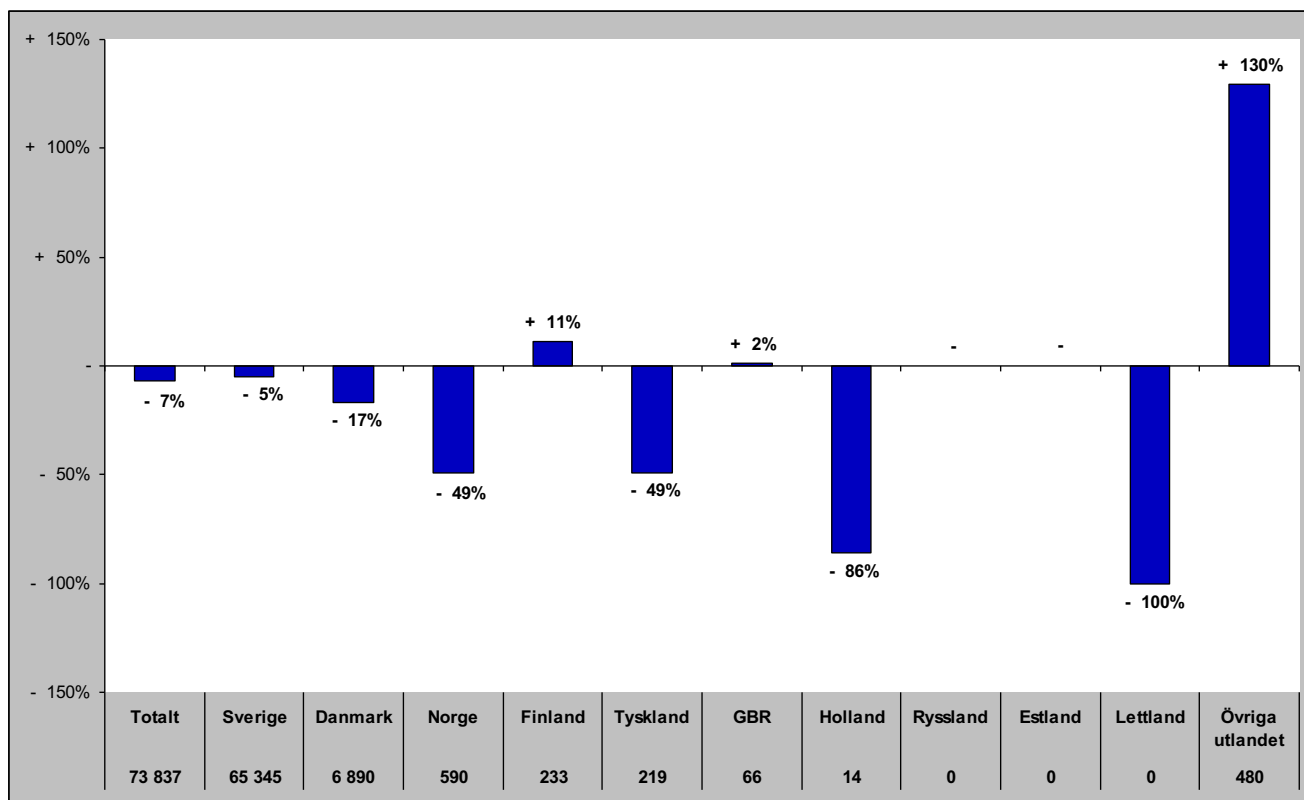

Gästnätter i Lofsdalen (Csol) marknader

Senaste sommaren (jun-sep)

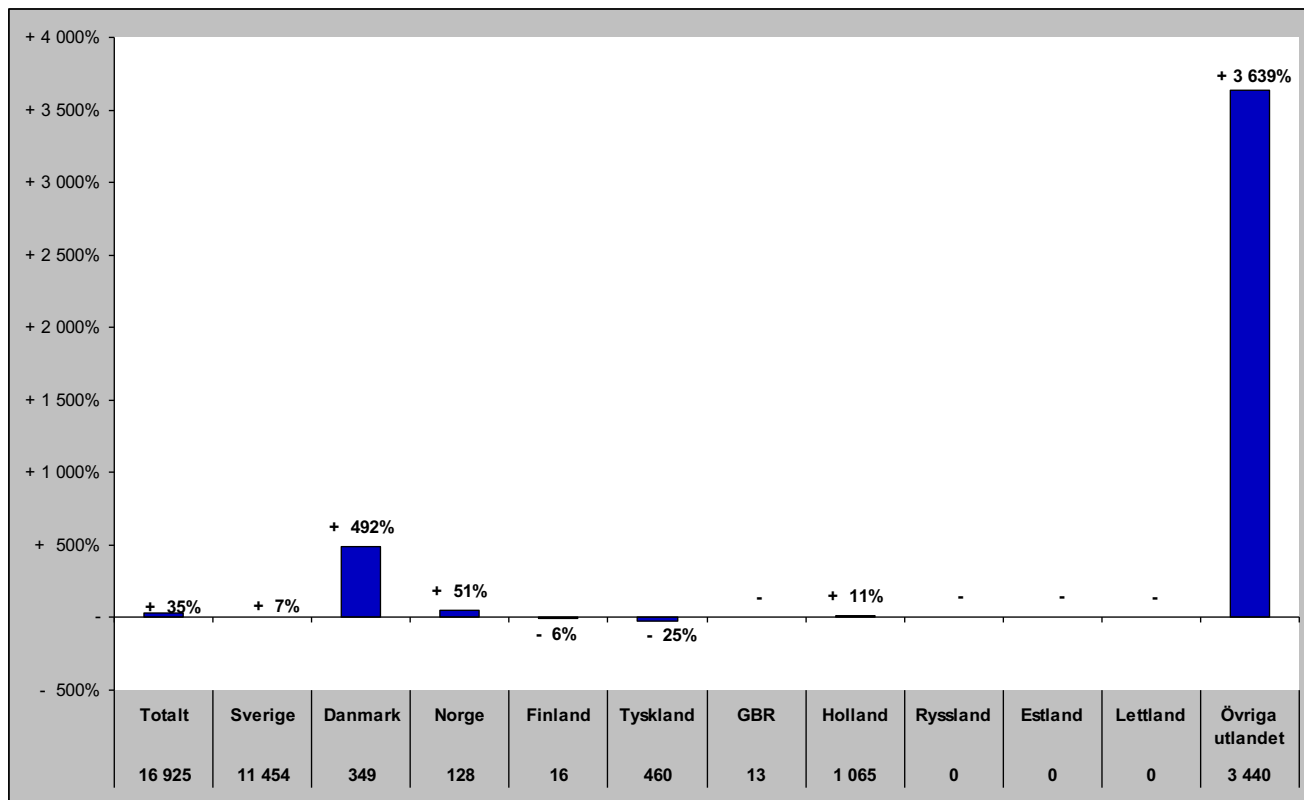

Senaste barmark (maj-okt)

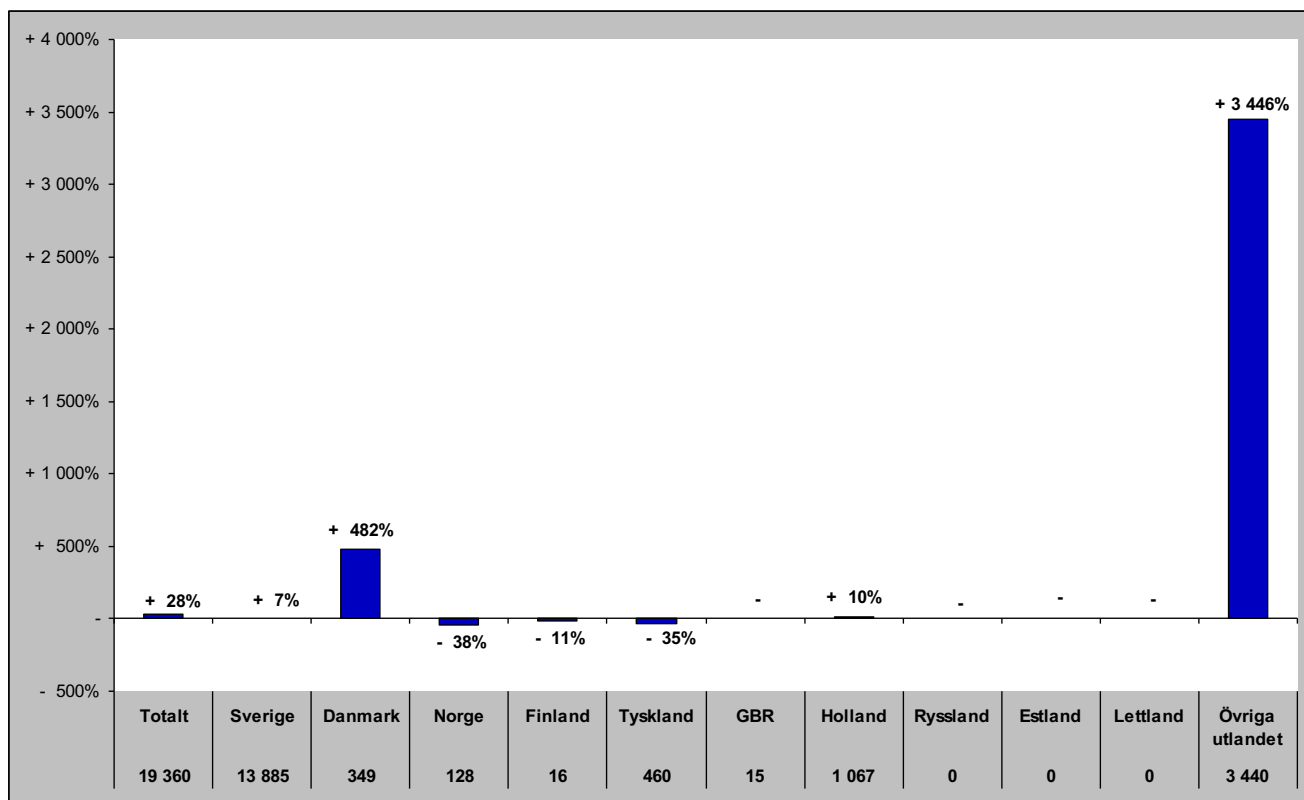

Gästnätter i Lofsdalen (HSVCsol) marknader

Senaste helåret

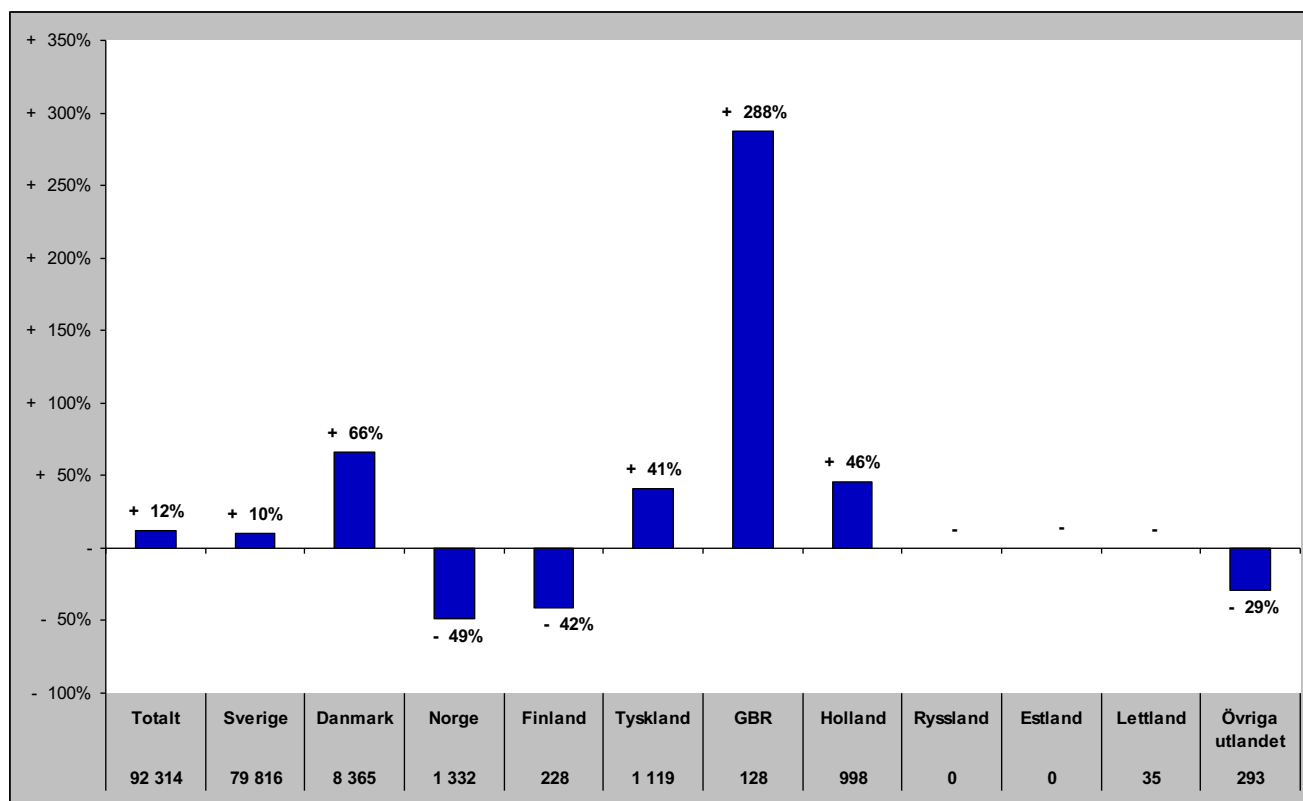

Gästnätter i Vemdalen (HSVCsol)

Förändring gästnätter

Totalt antal gästnätter

Relativ förändring

Gästnätter i Vemdalen (HSVCsol) marknader

Senaste månaden

Senaste vintern (nov-apr)

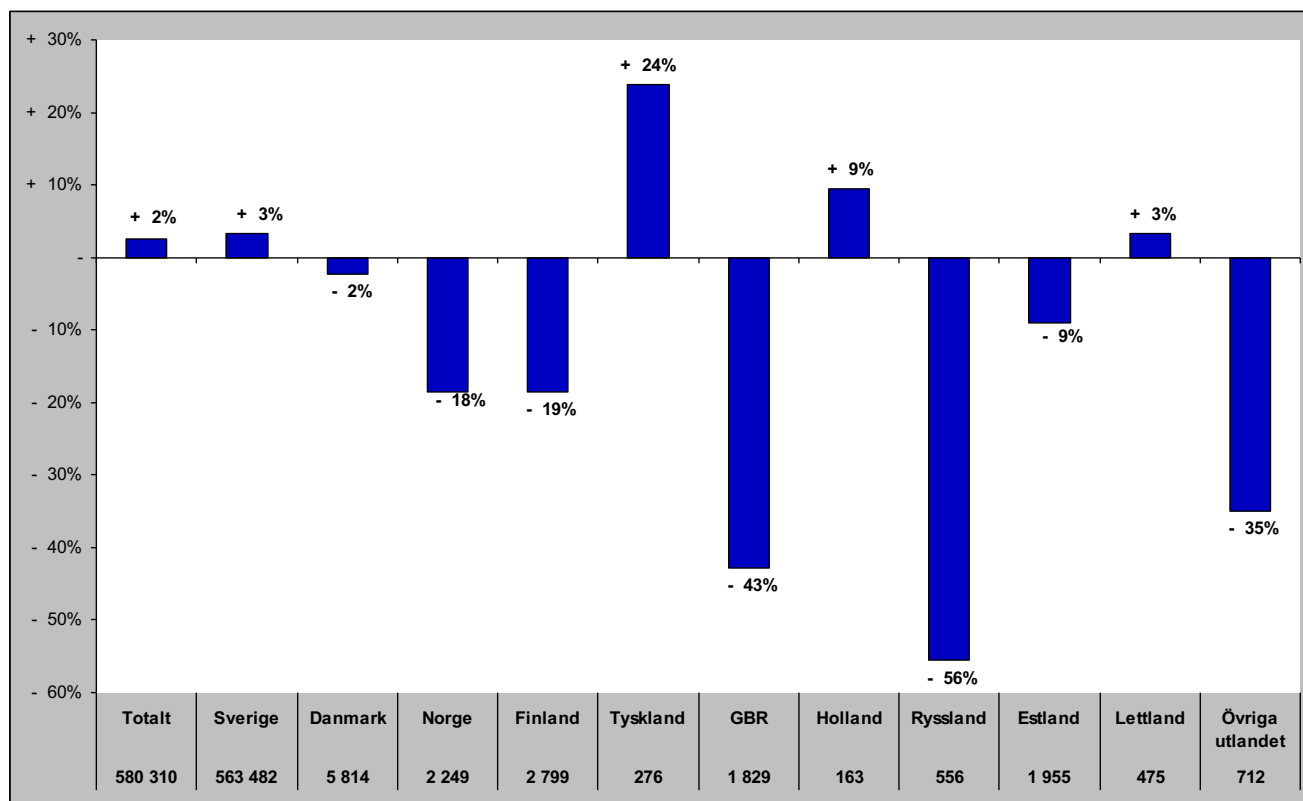

Gästnätter i Vemdalen (HSVCsol) marknader

Senaste sommaren (jun-sep)

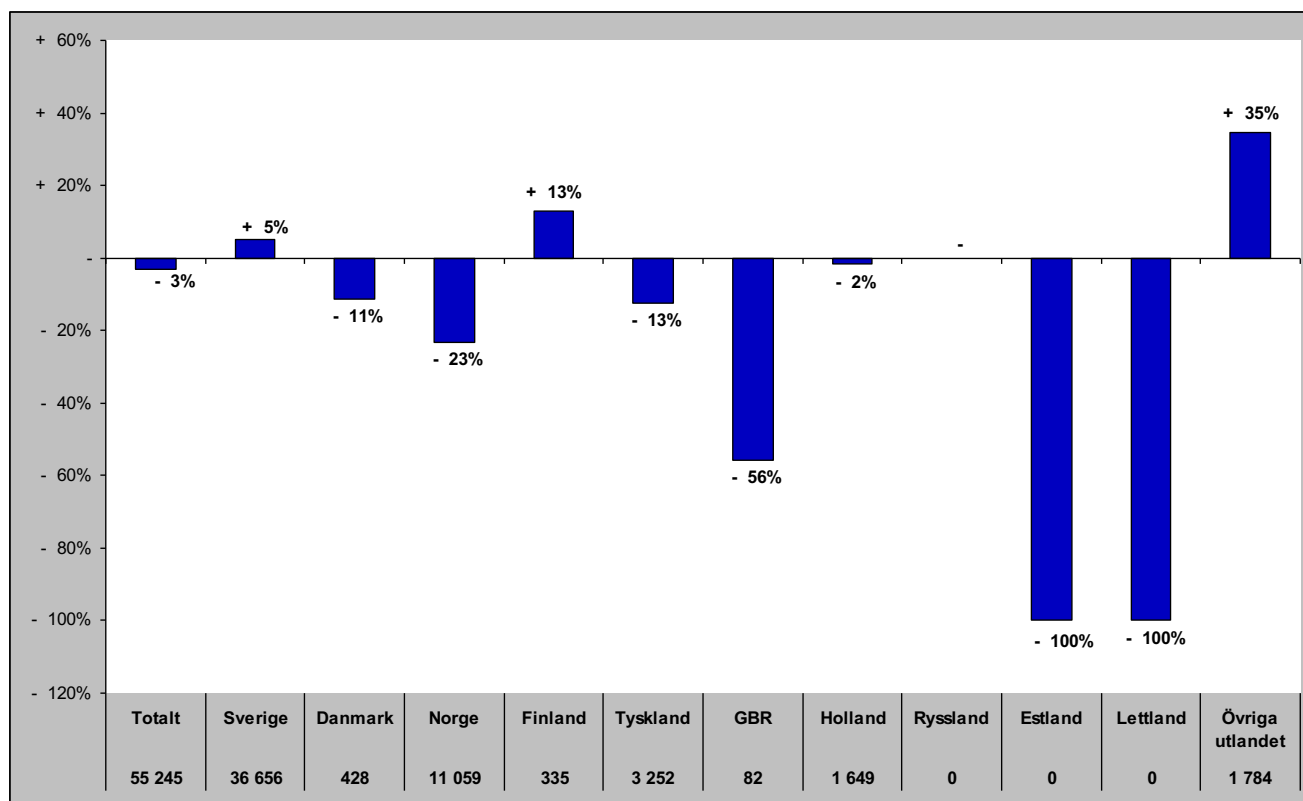

Senaste barmark (maj-okt)

Gästnätter i Vemdalen (HSVCsol) marknader

Senaste helåret

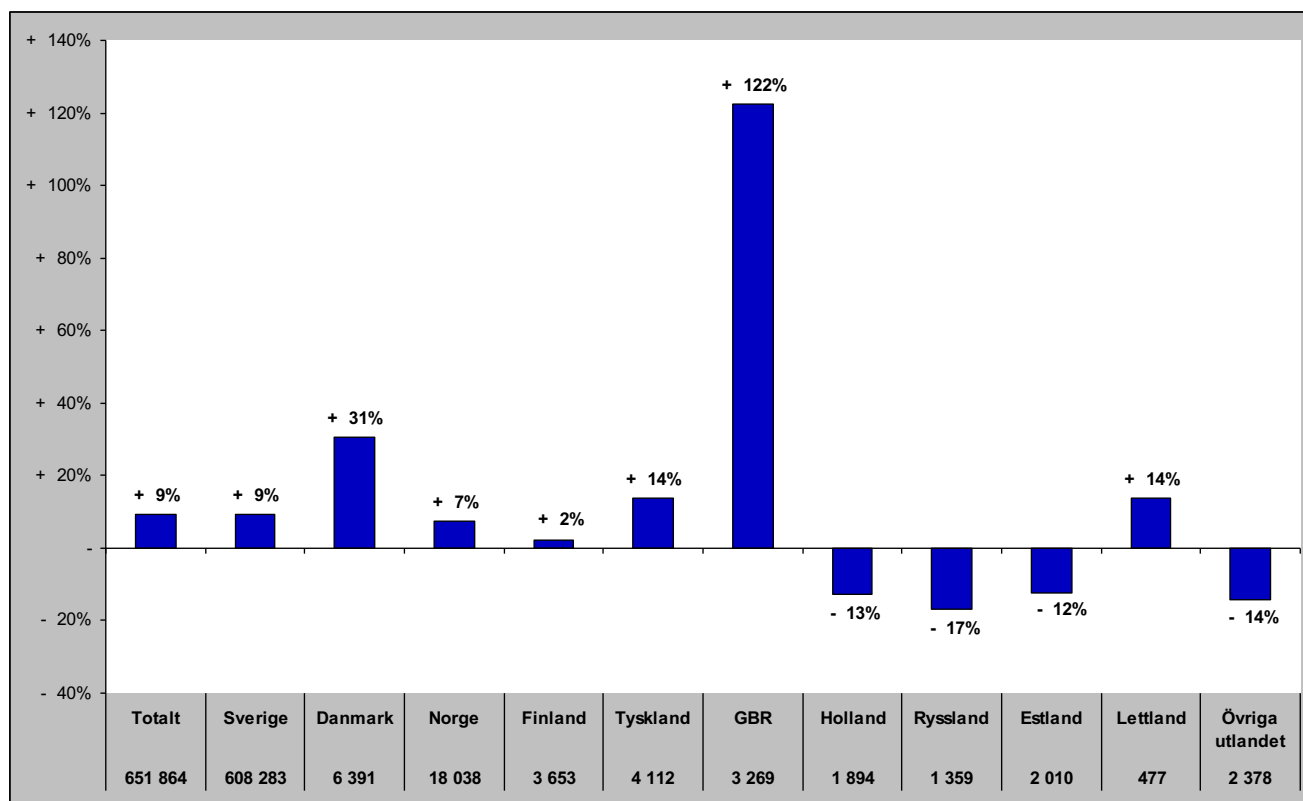

Gästnätter i Södra Årefjällen (HSVC)

Förändring gästnätter

Totalt antal gästnätter 90 090

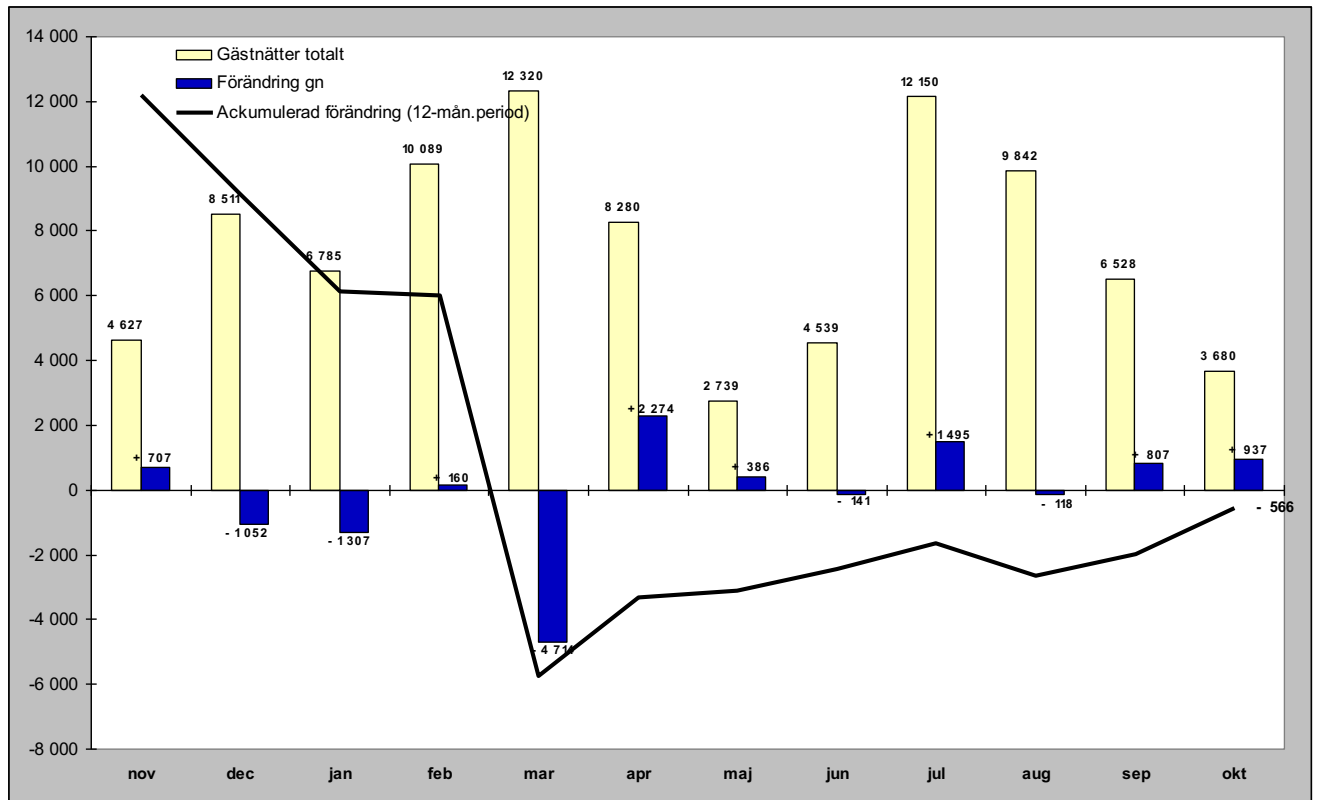

Relativ förändring

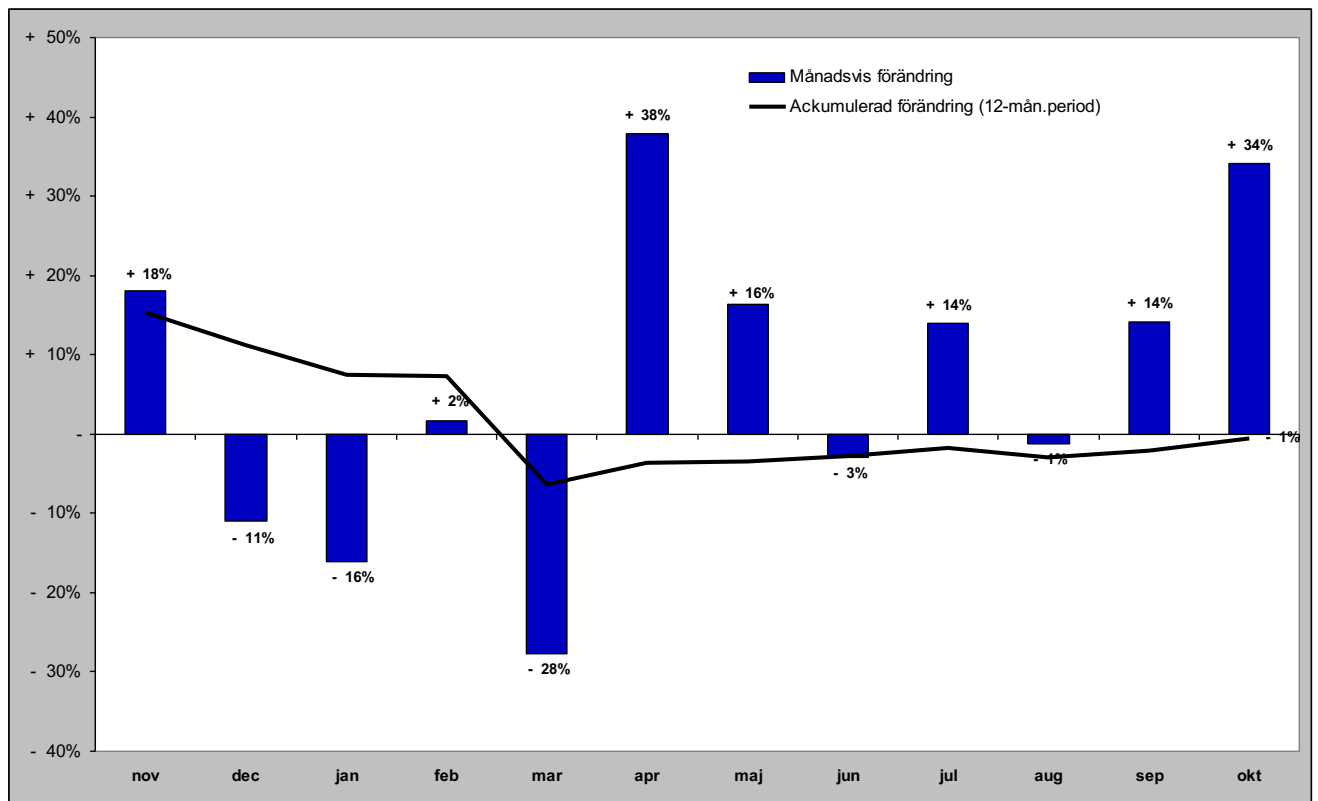

Gästnätter i Södra Årefjällen (HSVC) marknader

Senaste månaden

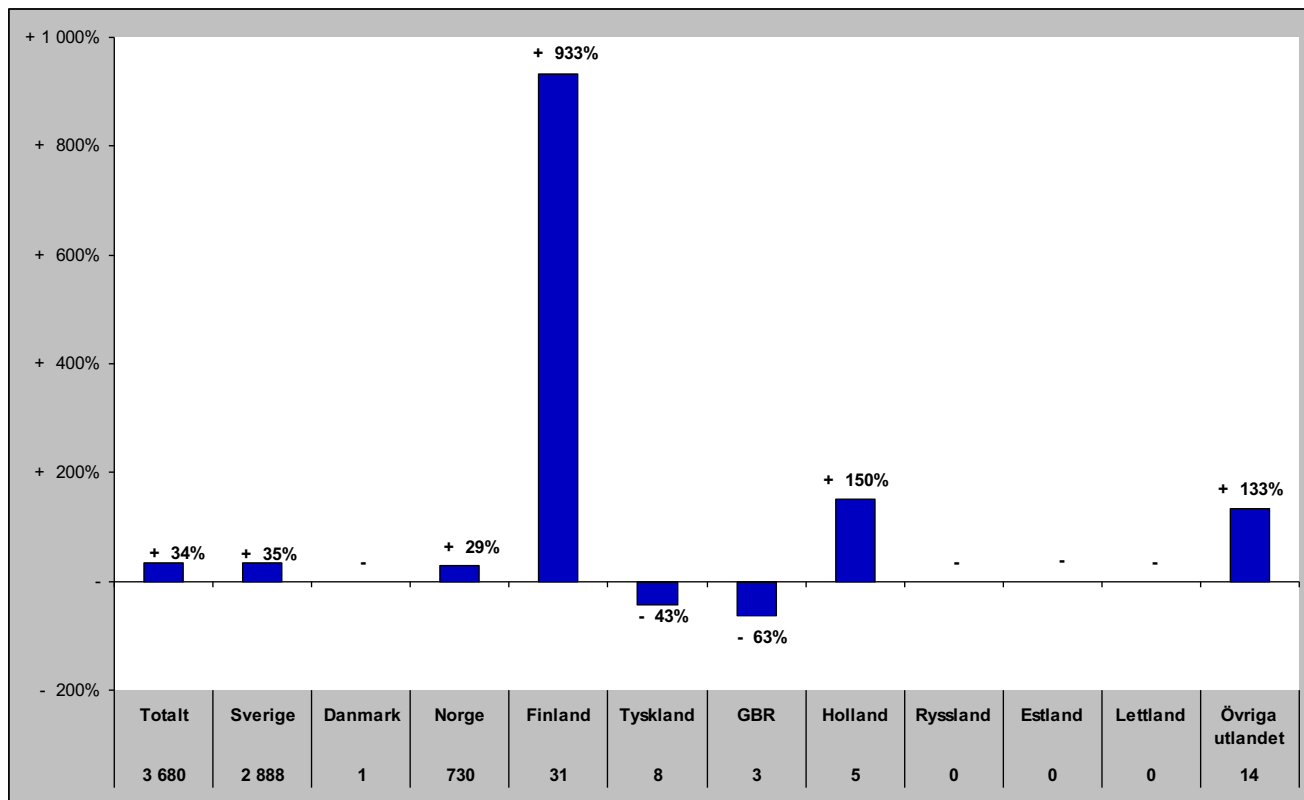

Senaste vintern (nov-apr)

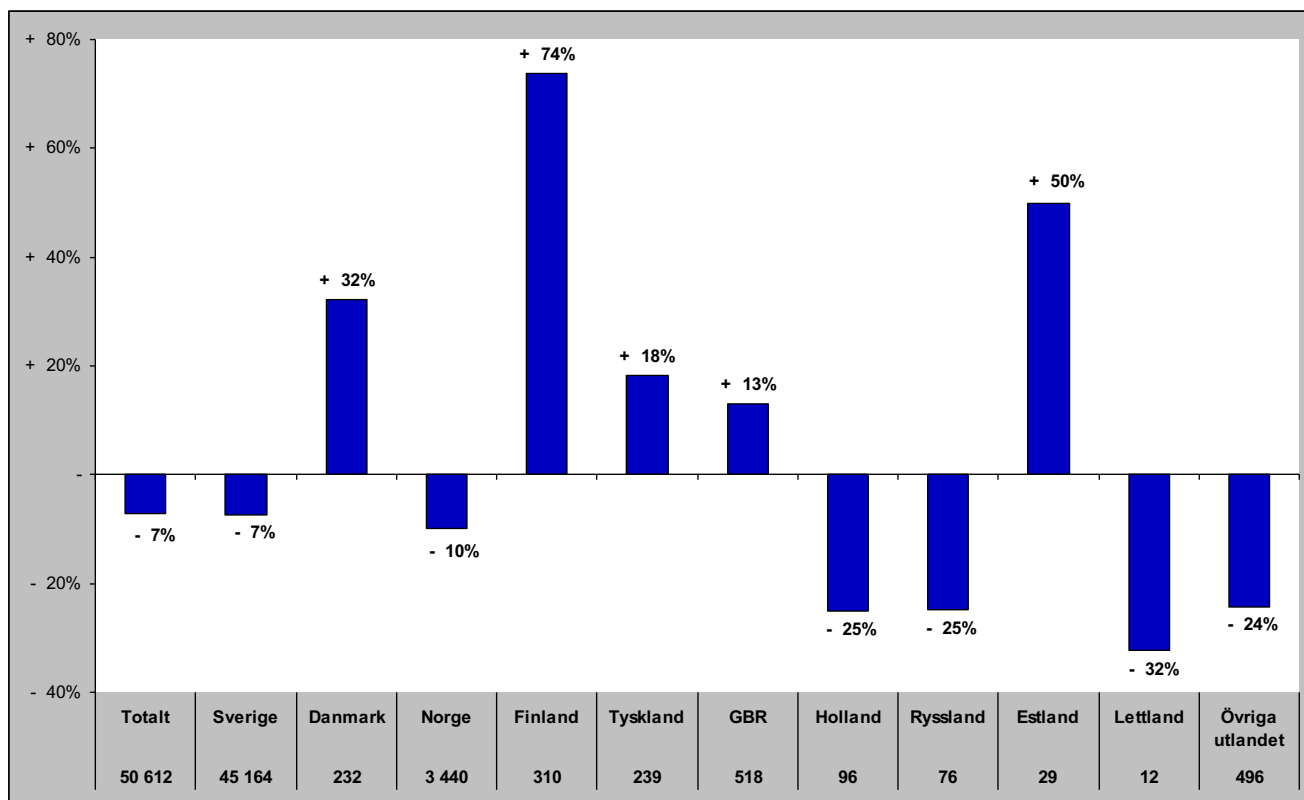

Gästnätter i Södra Årefjällen (HSVC) marknader

Senaste sommaren (jun-sep)

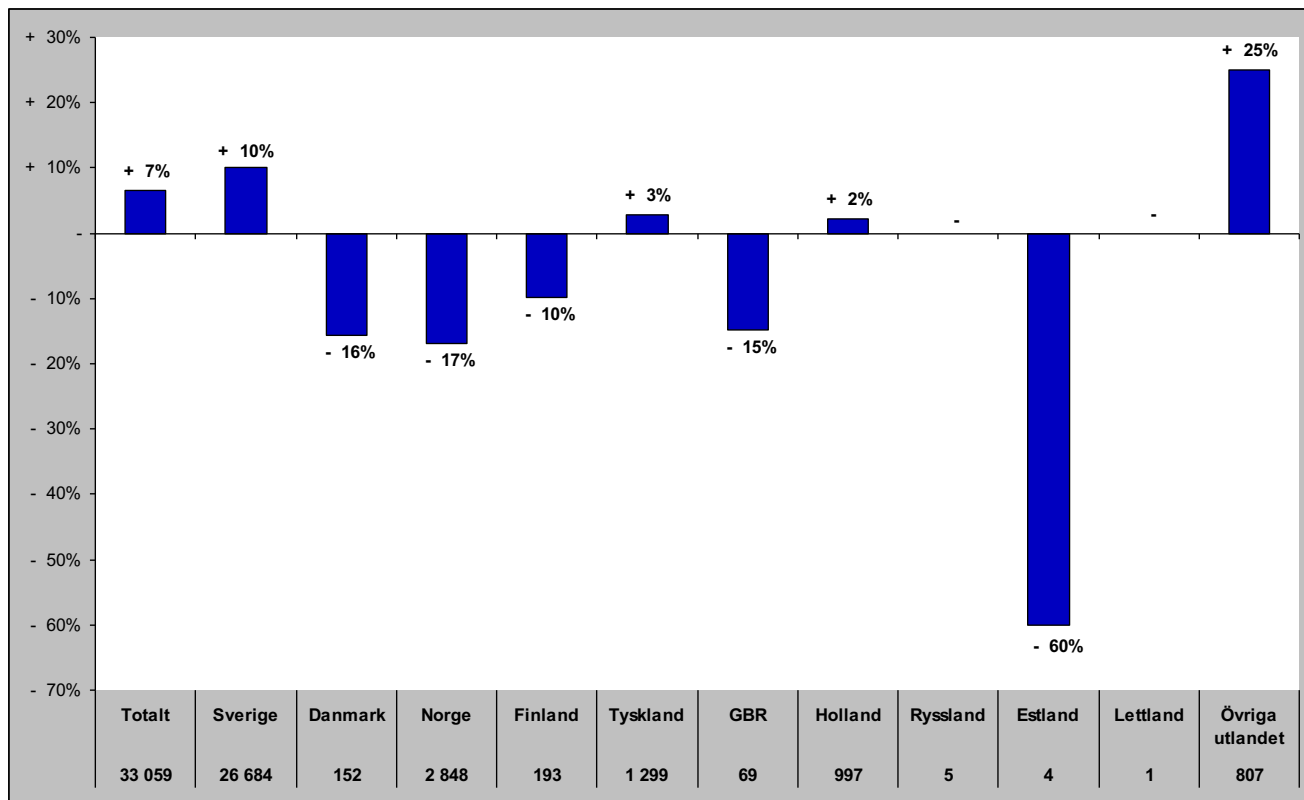

Senaste barmark (maj-okt)

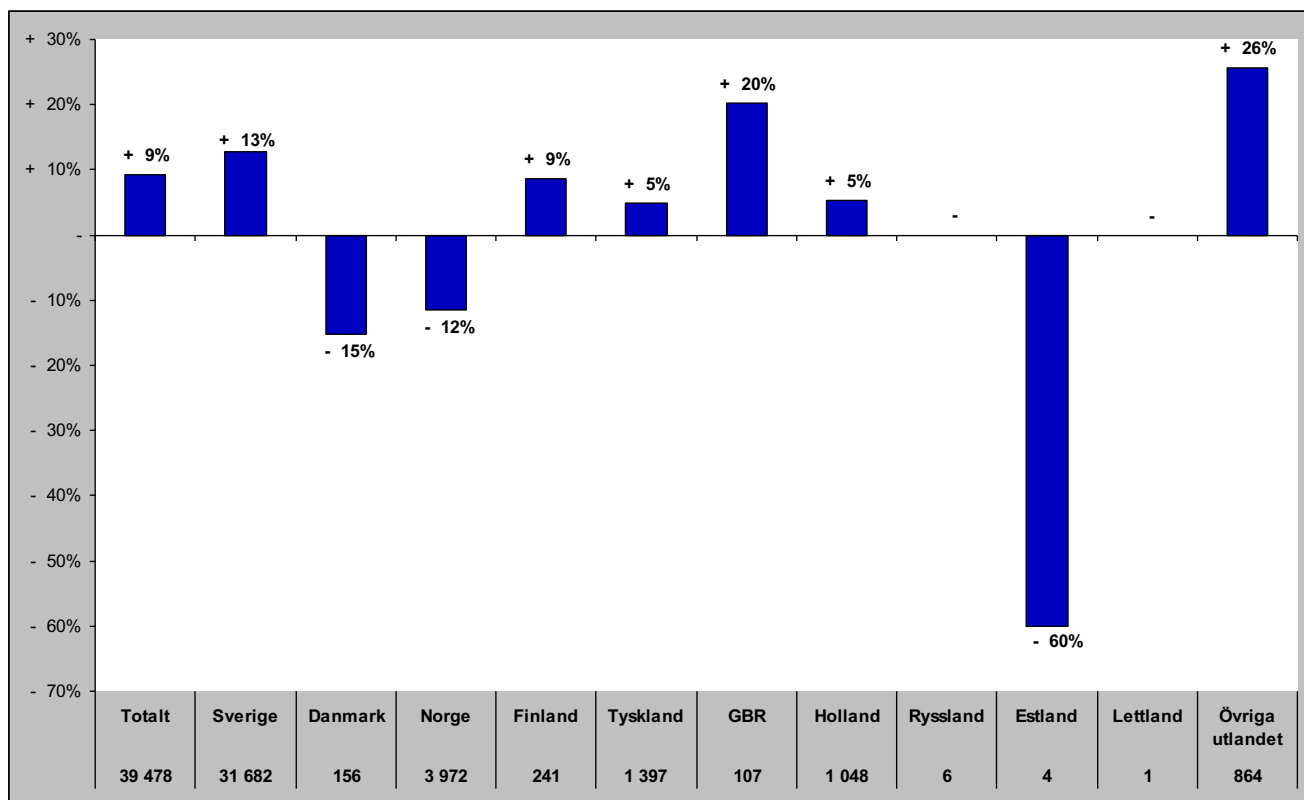

Gästnätter i Södra Årefjällen (HSVCsol) marknader

Senaste helåret

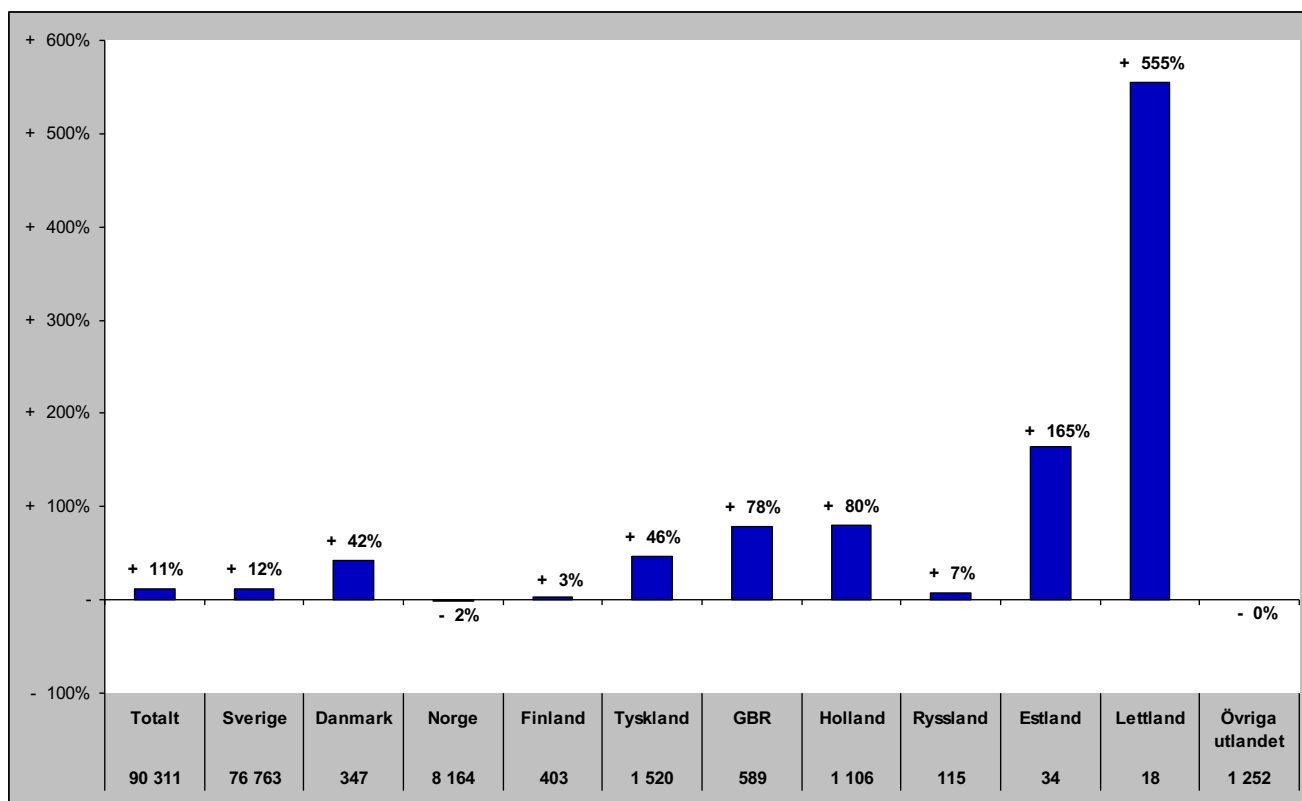

Gästnätter i Åre (HSVCsol)

Förändring gästnätter

Totalt antal gästnätter 798 405

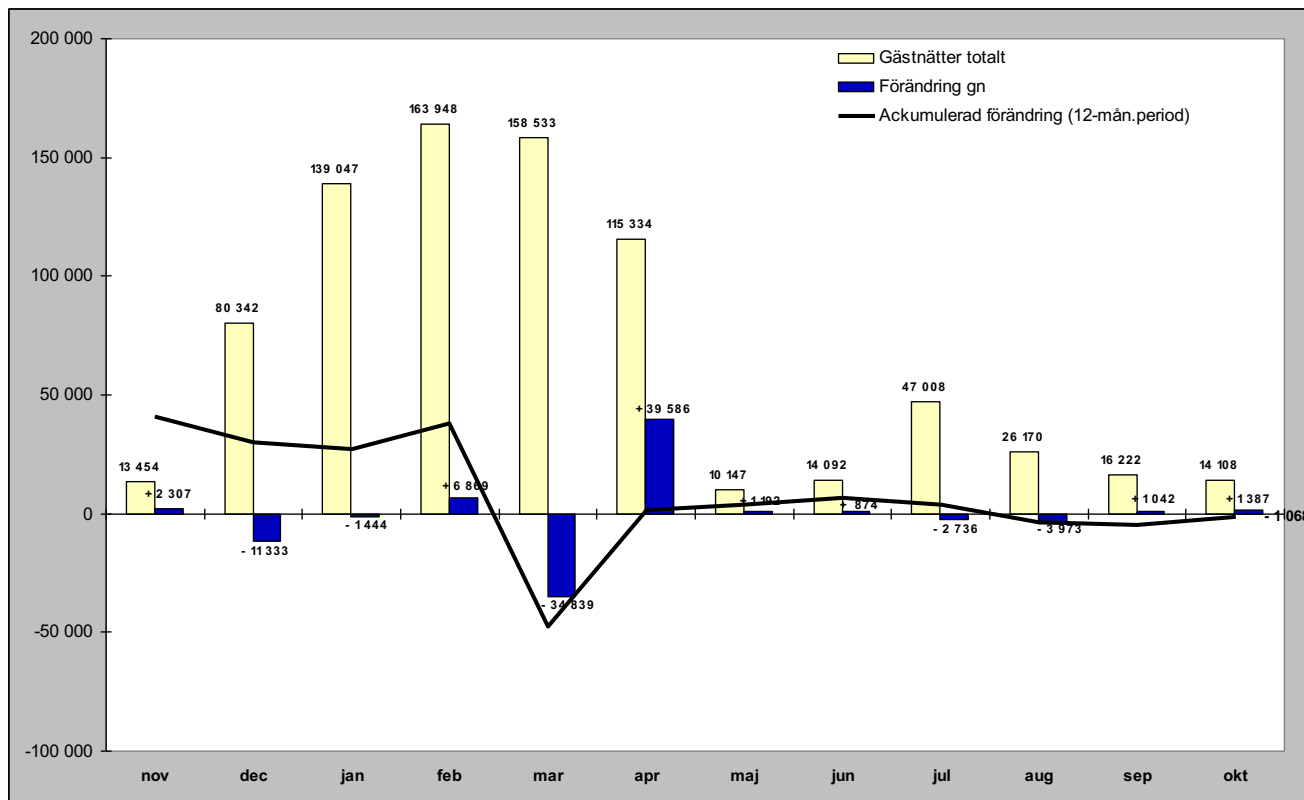

Relativ förändring

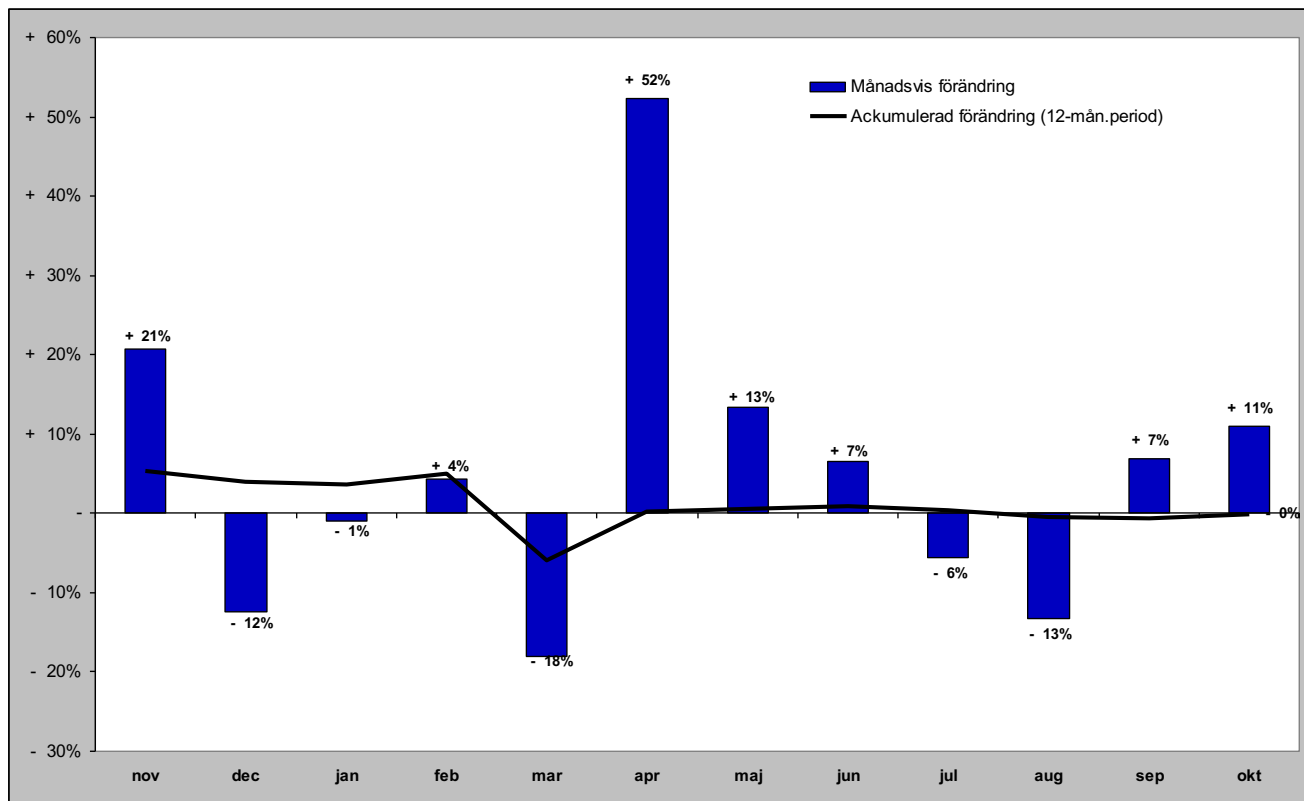

Gästnätter i Åre (HSVCsol) marknader

Senaste månaden

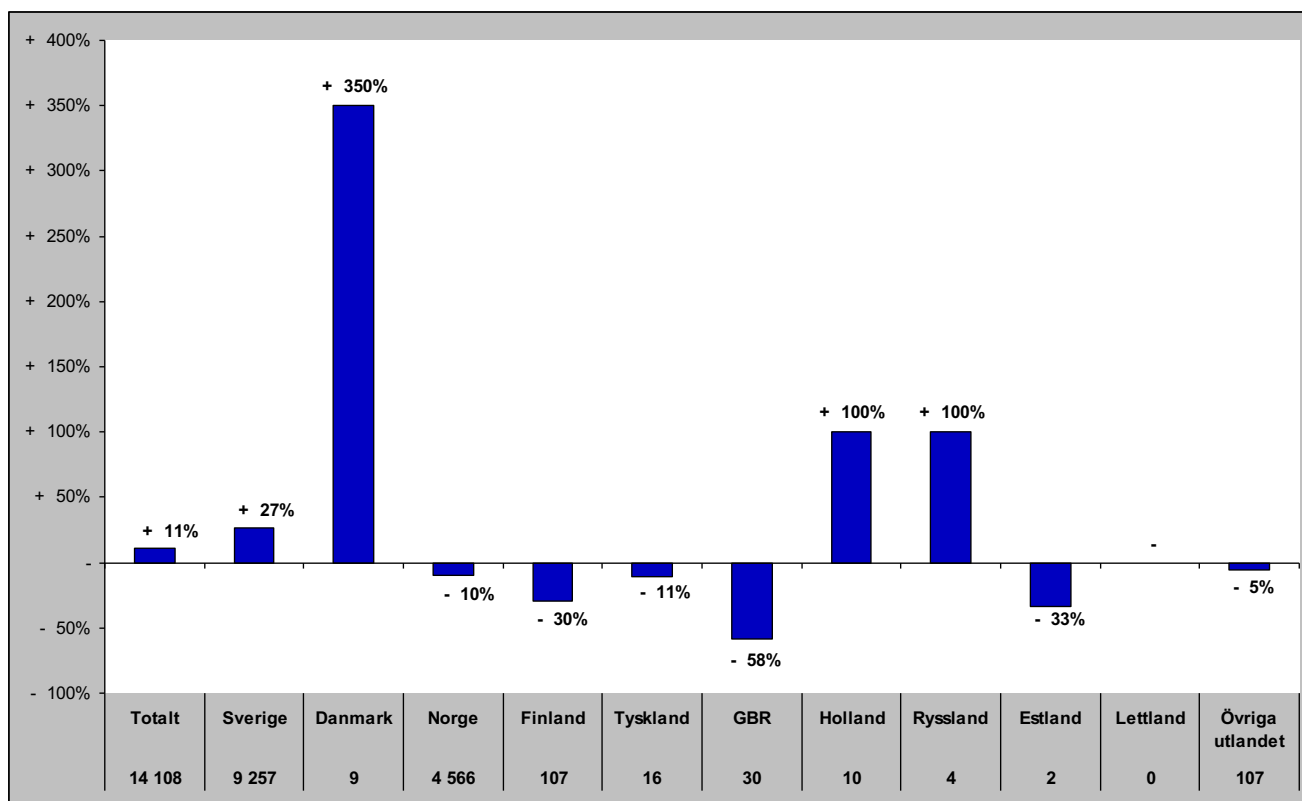

Senaste vintern (nov-apr)

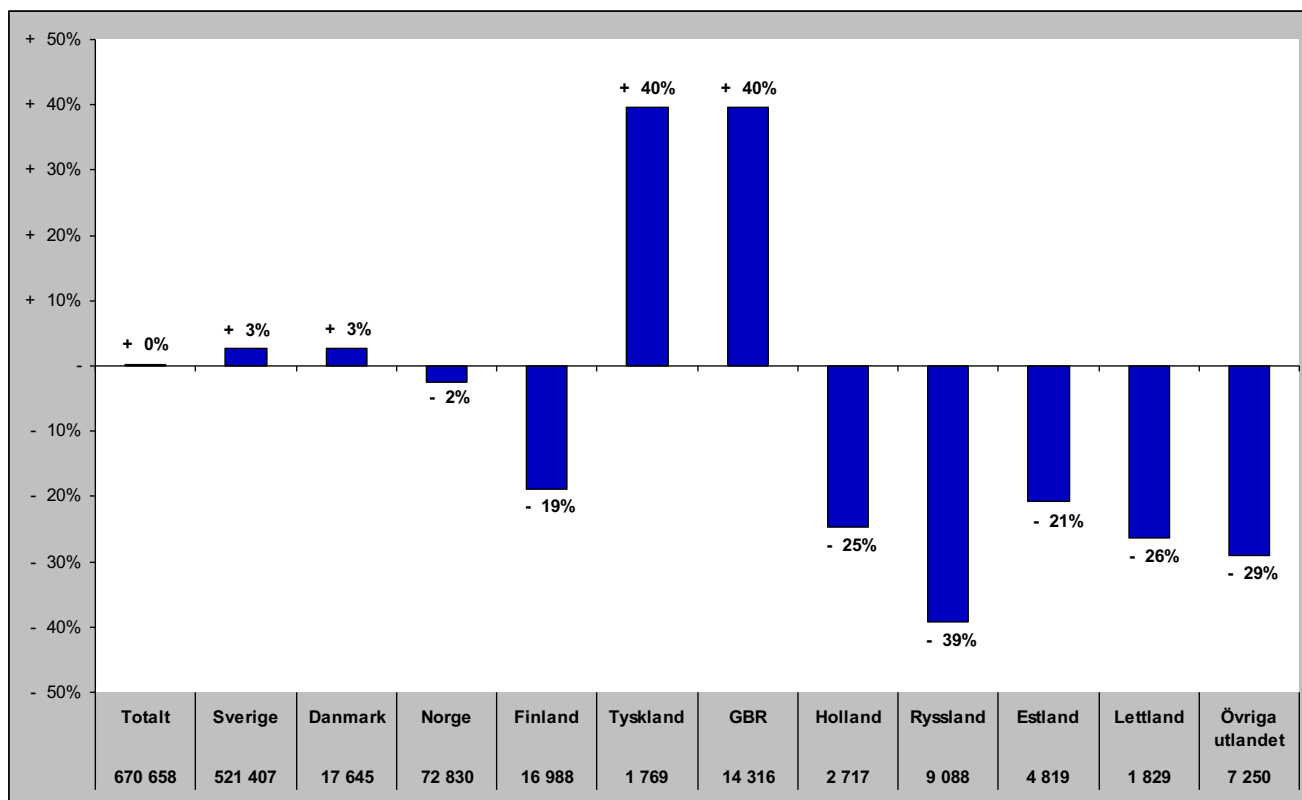

Gästnätter i Åre (HSVCsol) marknader

Senaste sommaren (jun-sep)

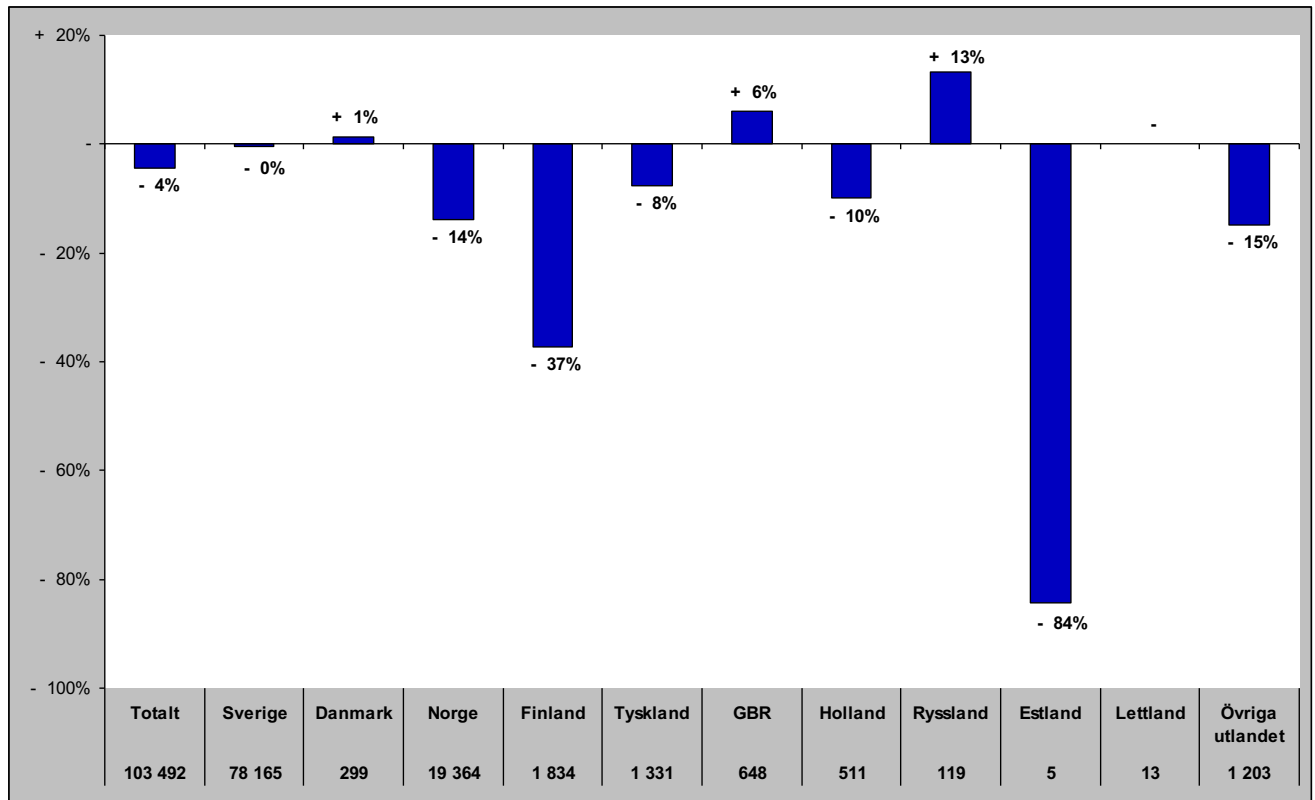

Senaste barmark (maj-okt)

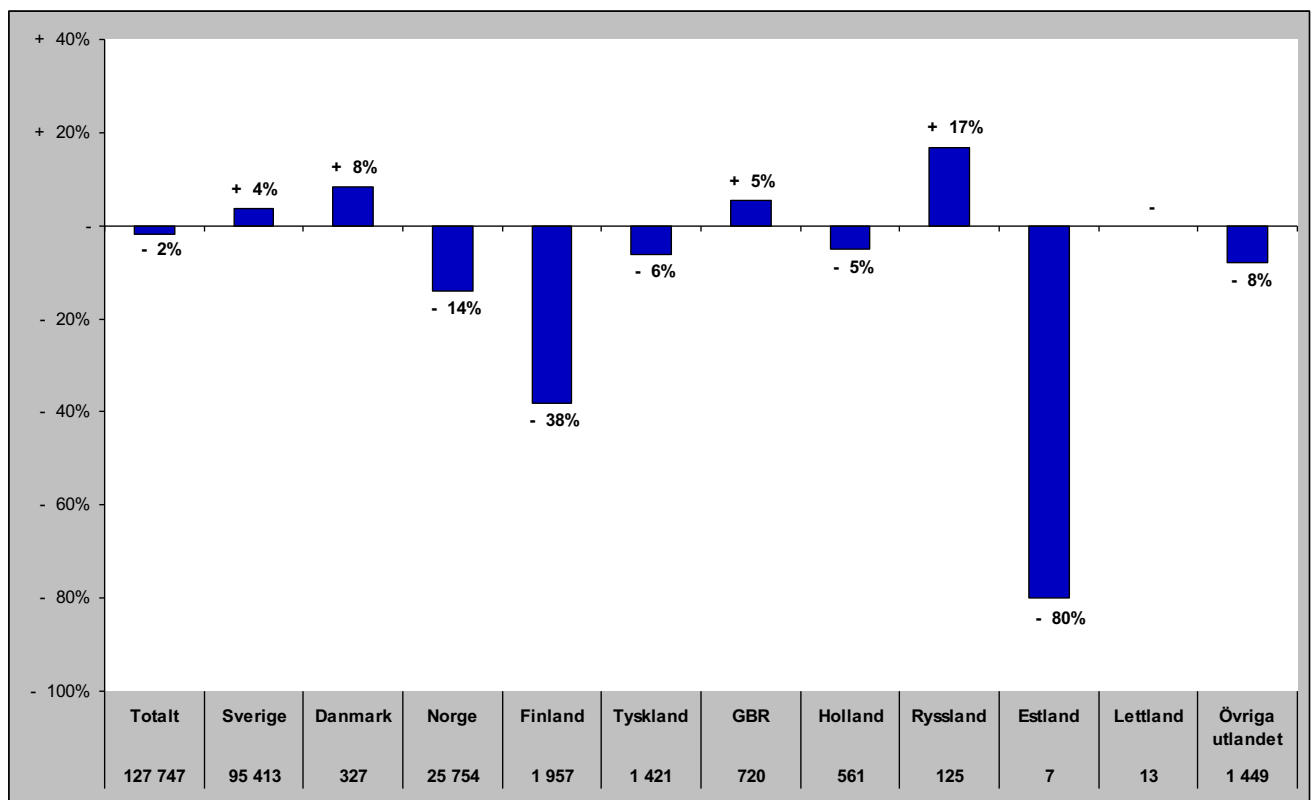

Gästnätter i Åre (HSVCsol) marknader

Senaste helåret

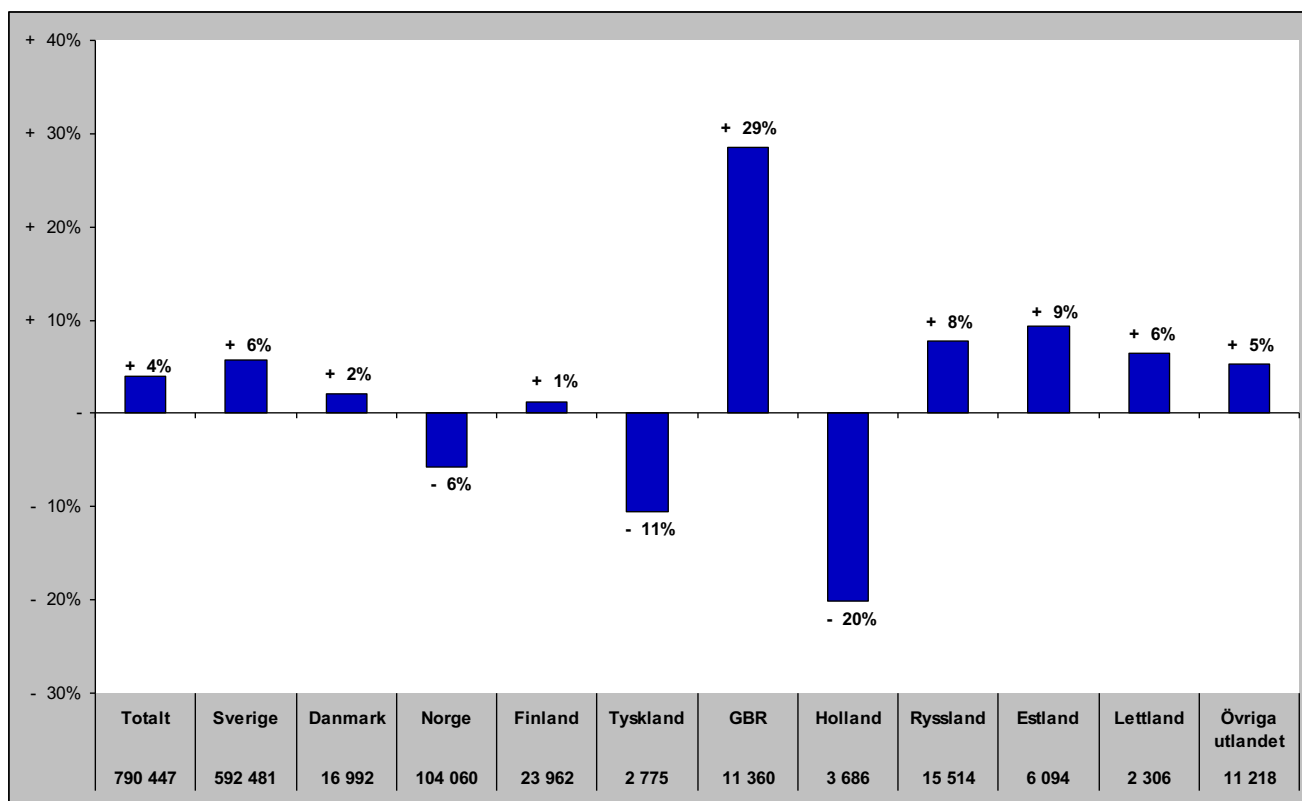

Gästnätter i Sveg (HSVCsol)

Förändring gästnätter
40 932

Totalt antal gästnätter

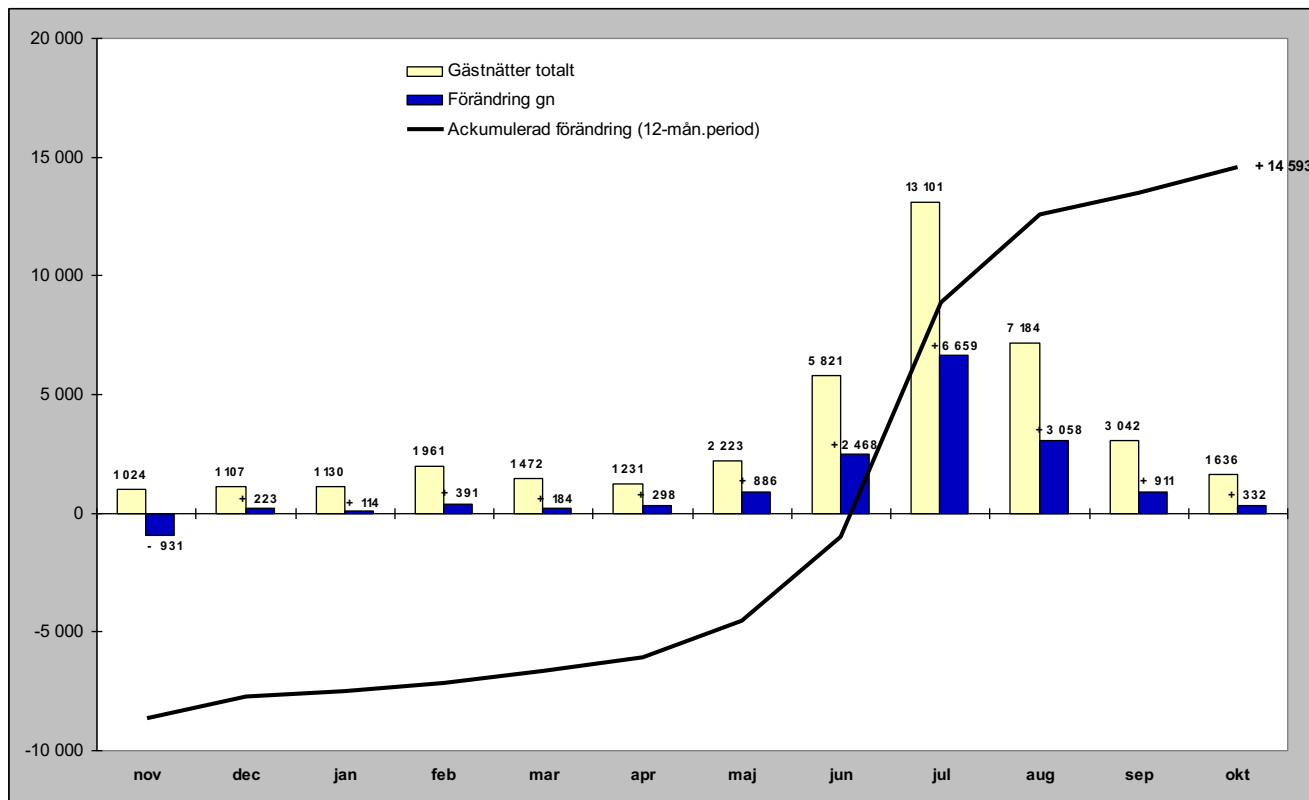

Relativ förändring

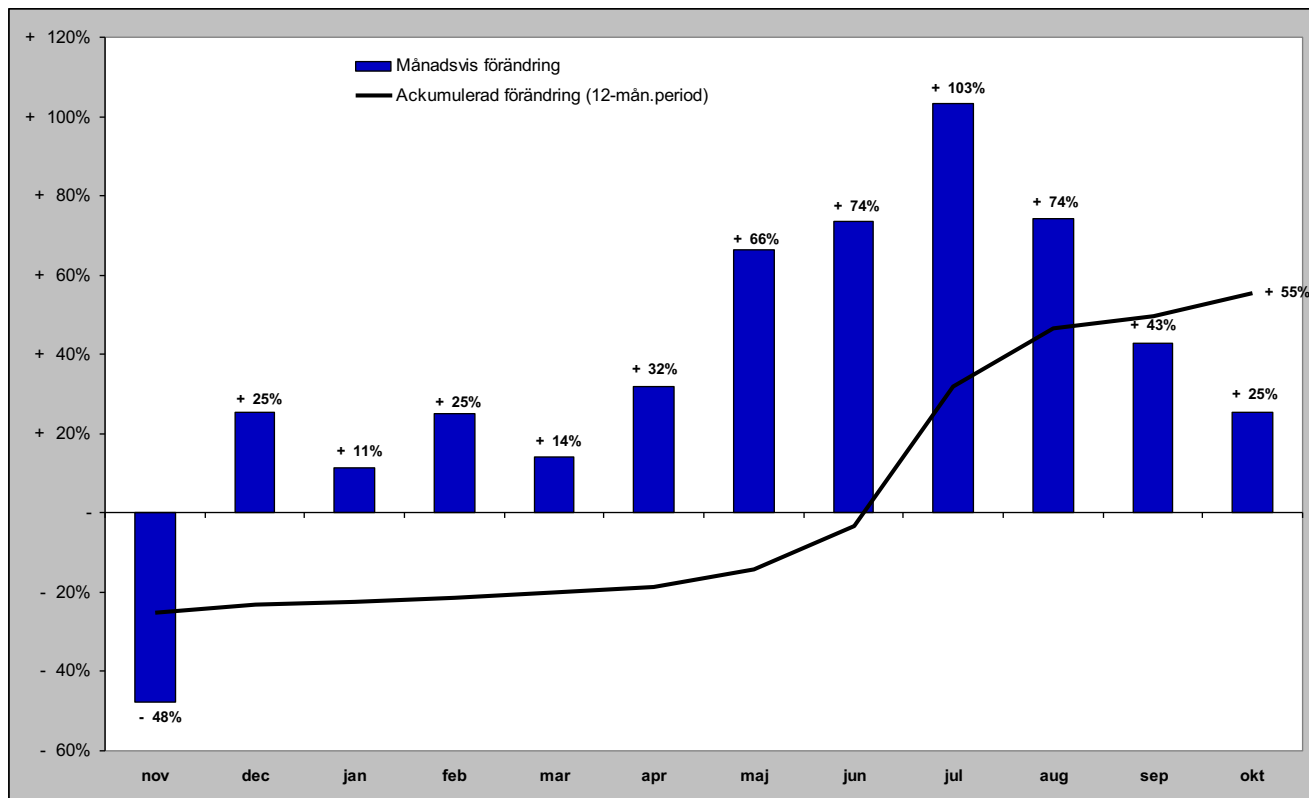

Gästnätter i Sveg (HSVCsol) marknader

Senaste månaden

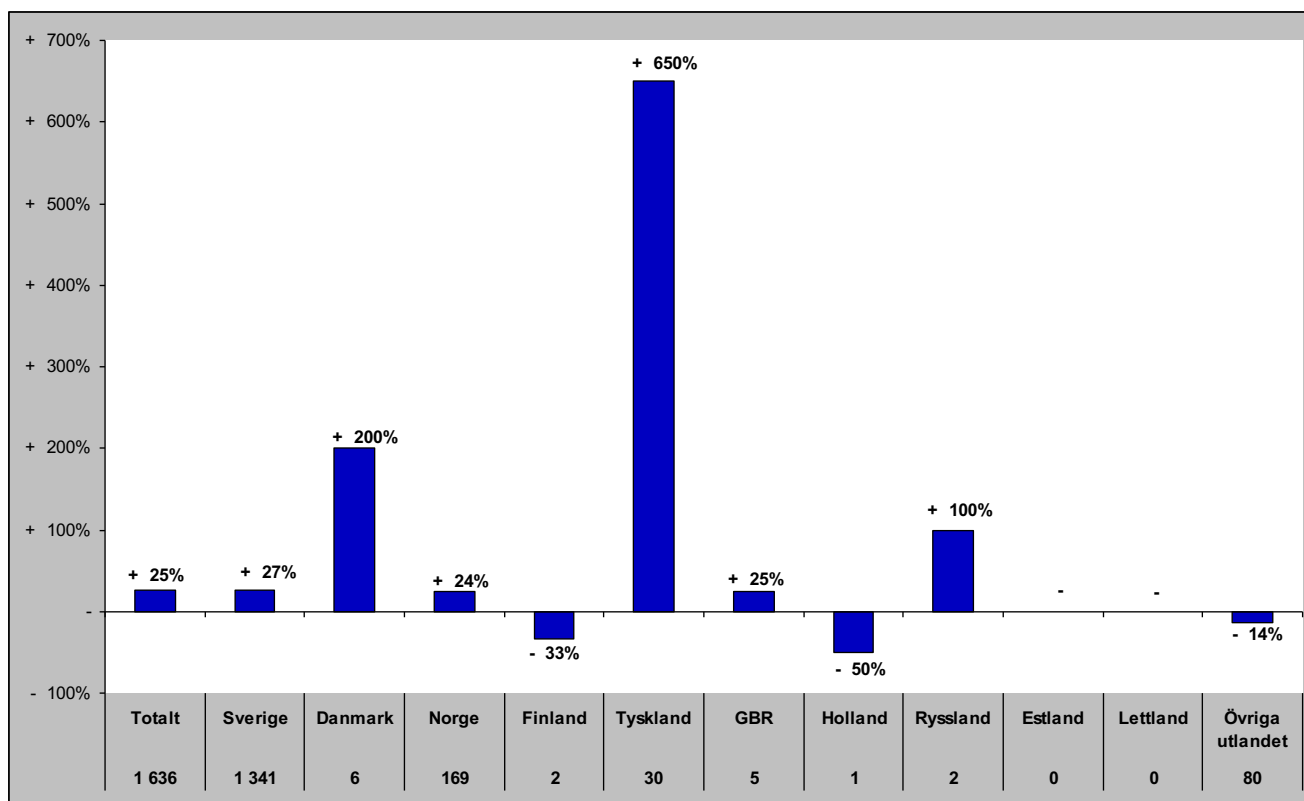

Senaste vintern (nov-apr)

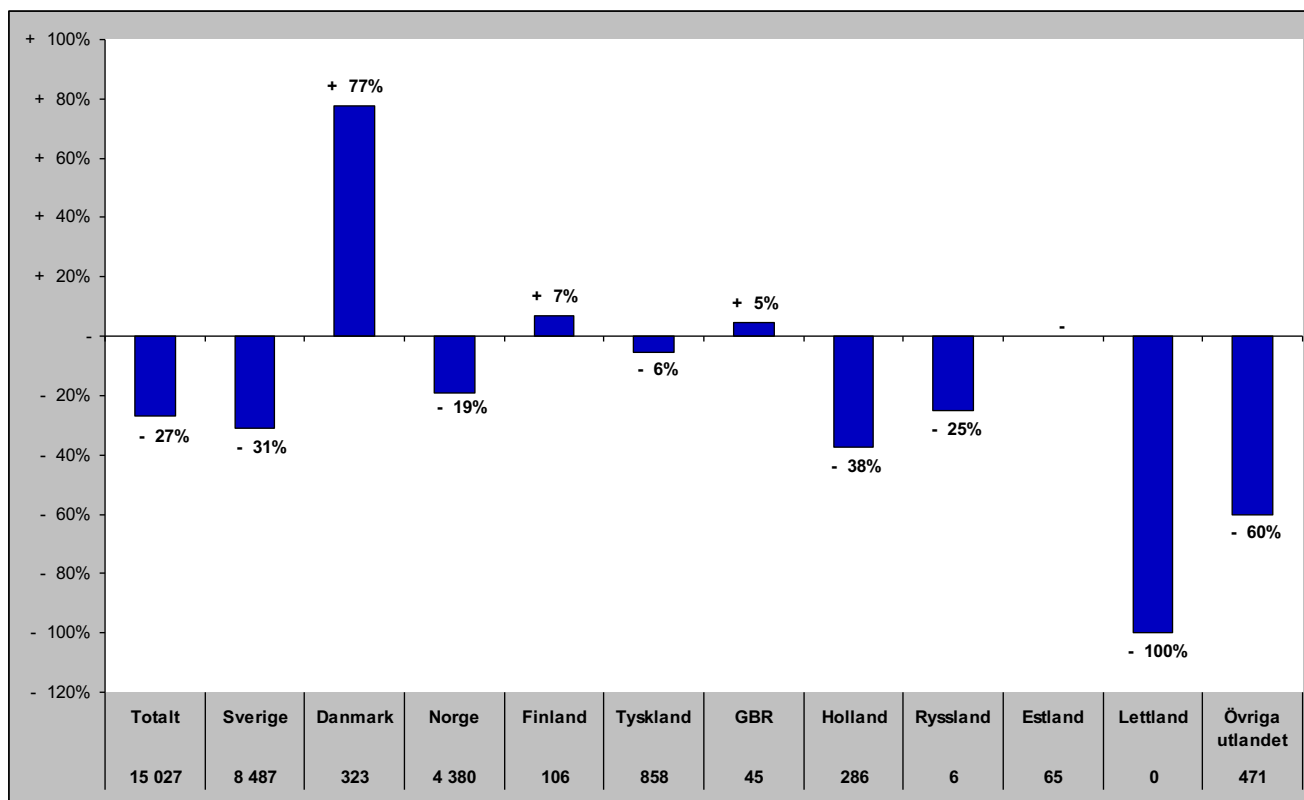

Gästnätter i Sveg (HSVCsol) marknader

Senaste sommaren (jun-sep)

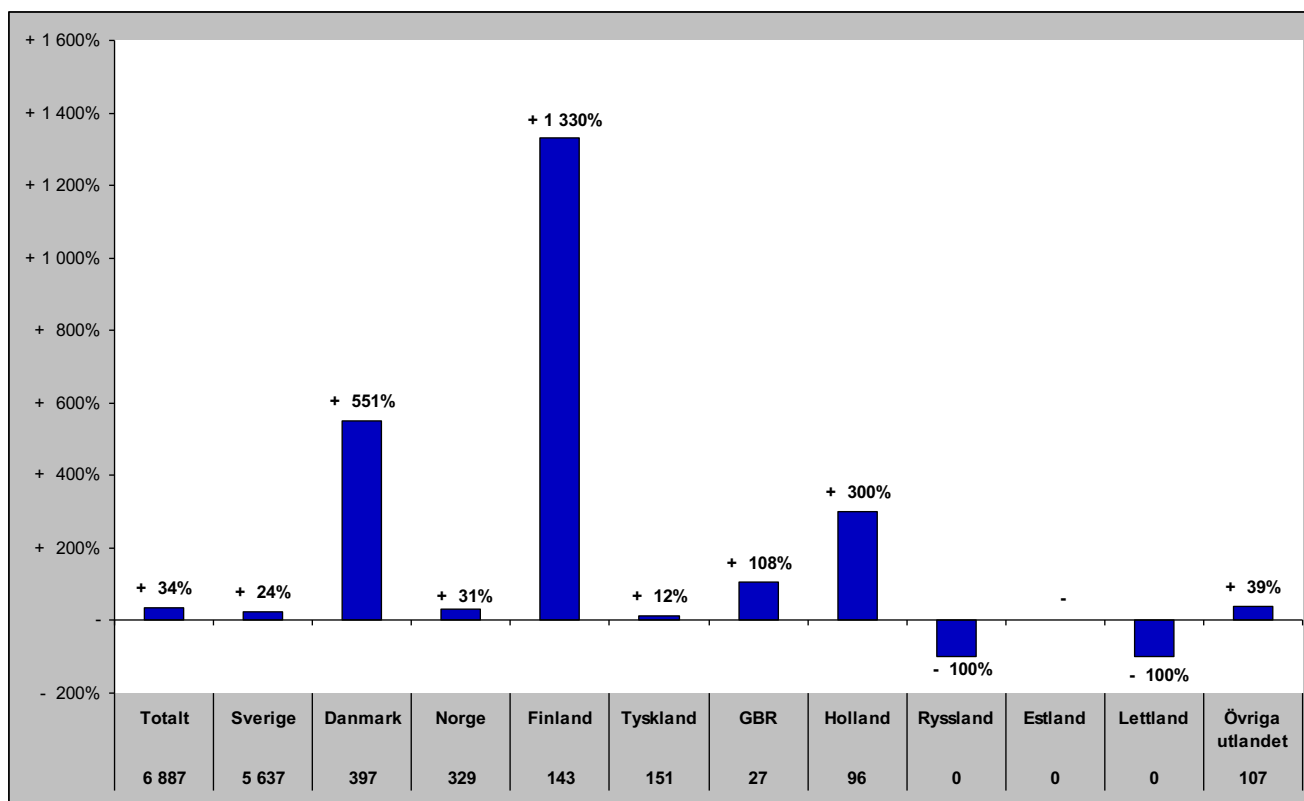

Senaste barmark (maj-okt)

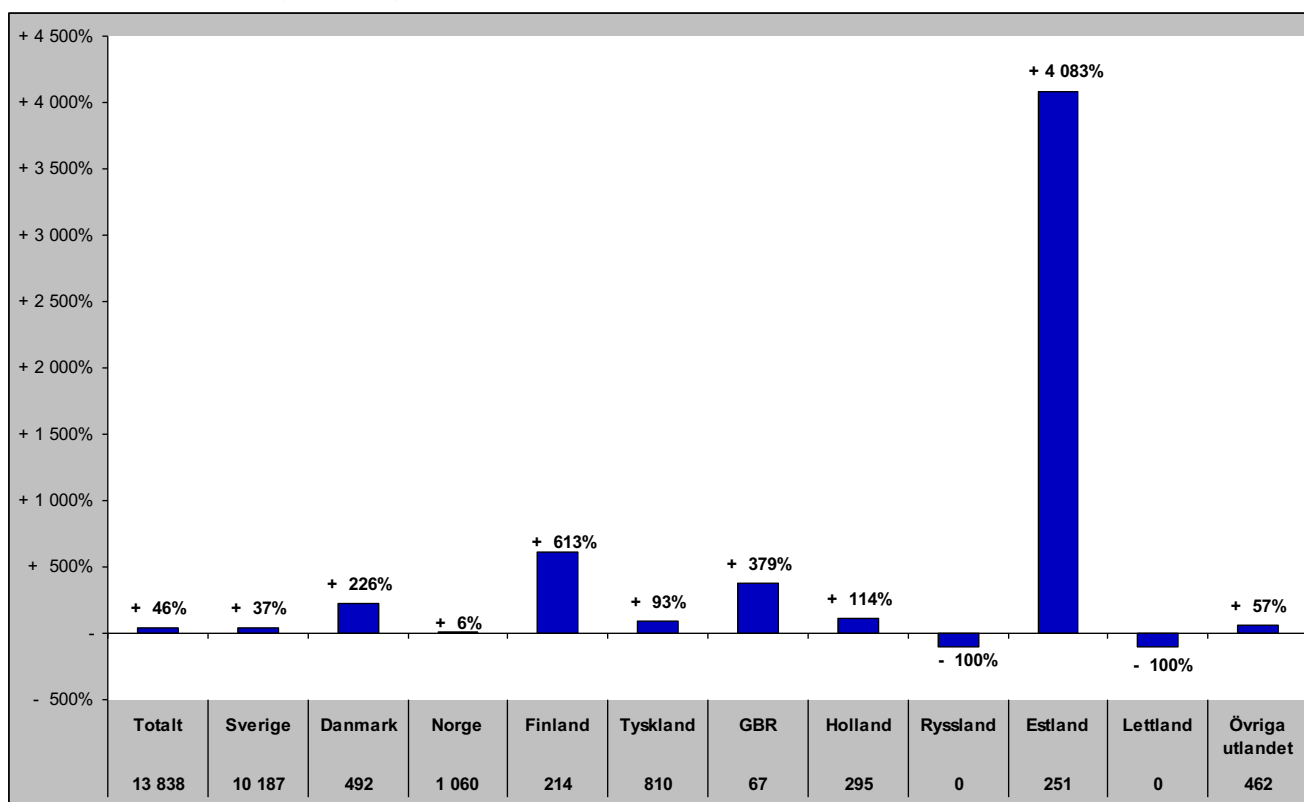

Gästnätter i Sveg (HSVCsol) marknader

Senaste helåret

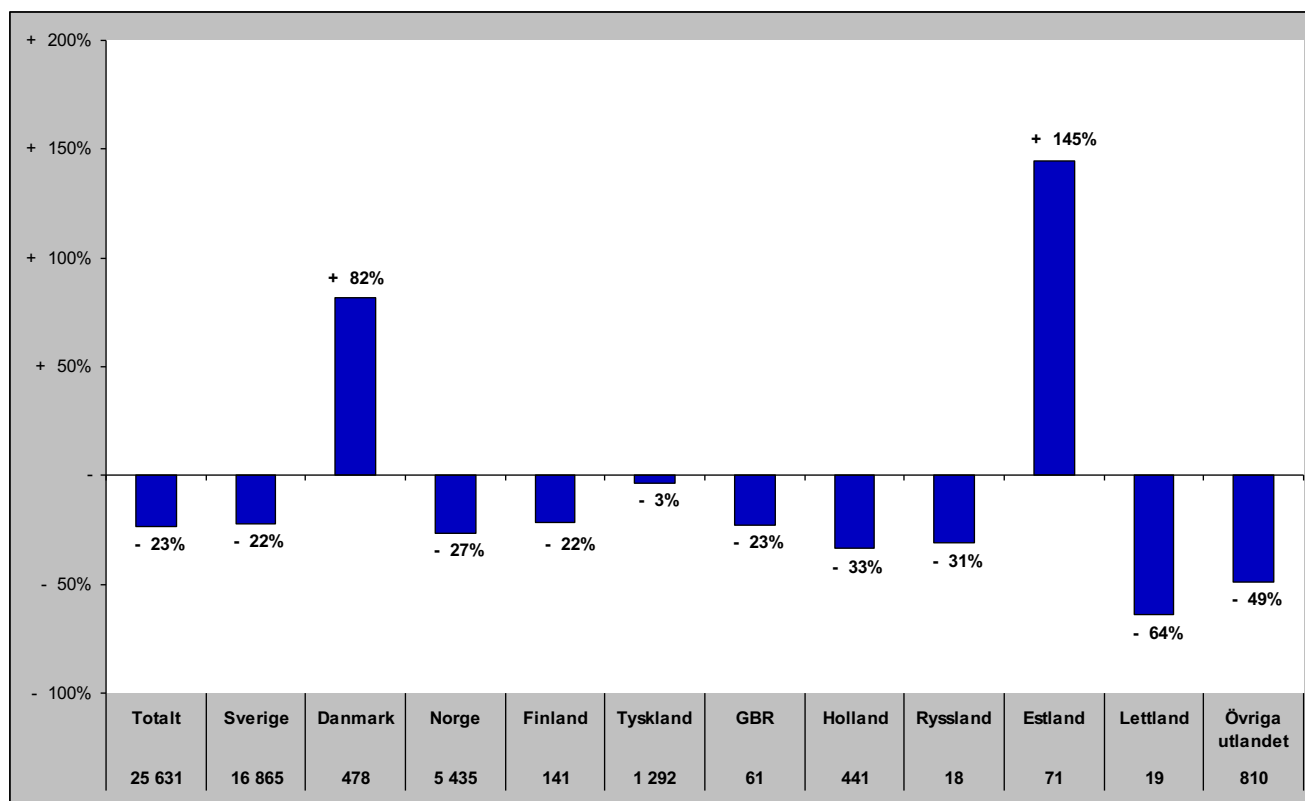

GÄSTNÄTTER JÄMFÖRELSE ANDRA REGIONER

Jämtlands län i jämförelse med övriga Norrland, Dalarna, Värmland och riket (HSVCsol) - Totalt

okt- gästnätter samt relativ förändring mot samma månad föregående år

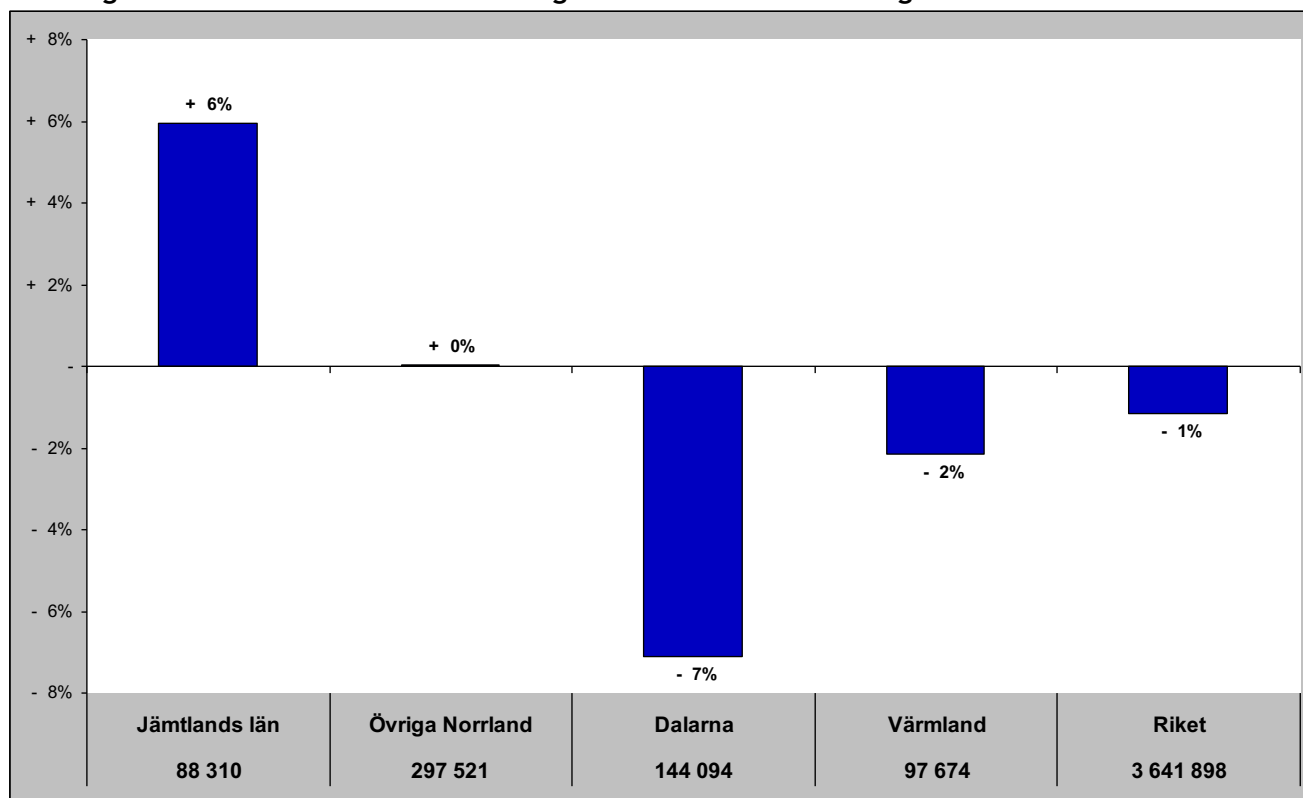

Gästnätter senaste 12 mån samt relativ förändring

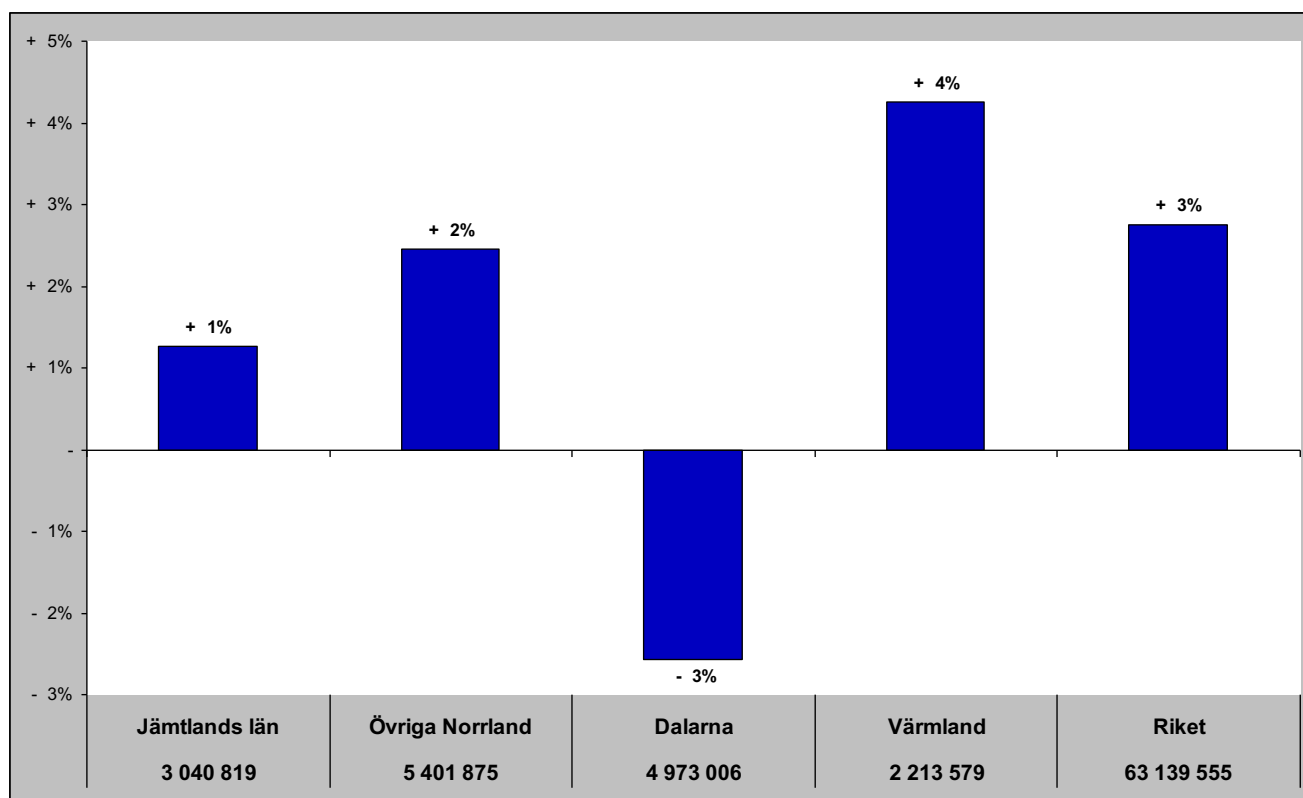

Jämtlands län i jämförelse med övriga Norrland, Dalarna, Värmland och riket (HSVCsol) - Sverige

okt - gästnätter samt relativ förändring mot samma månad föregående år

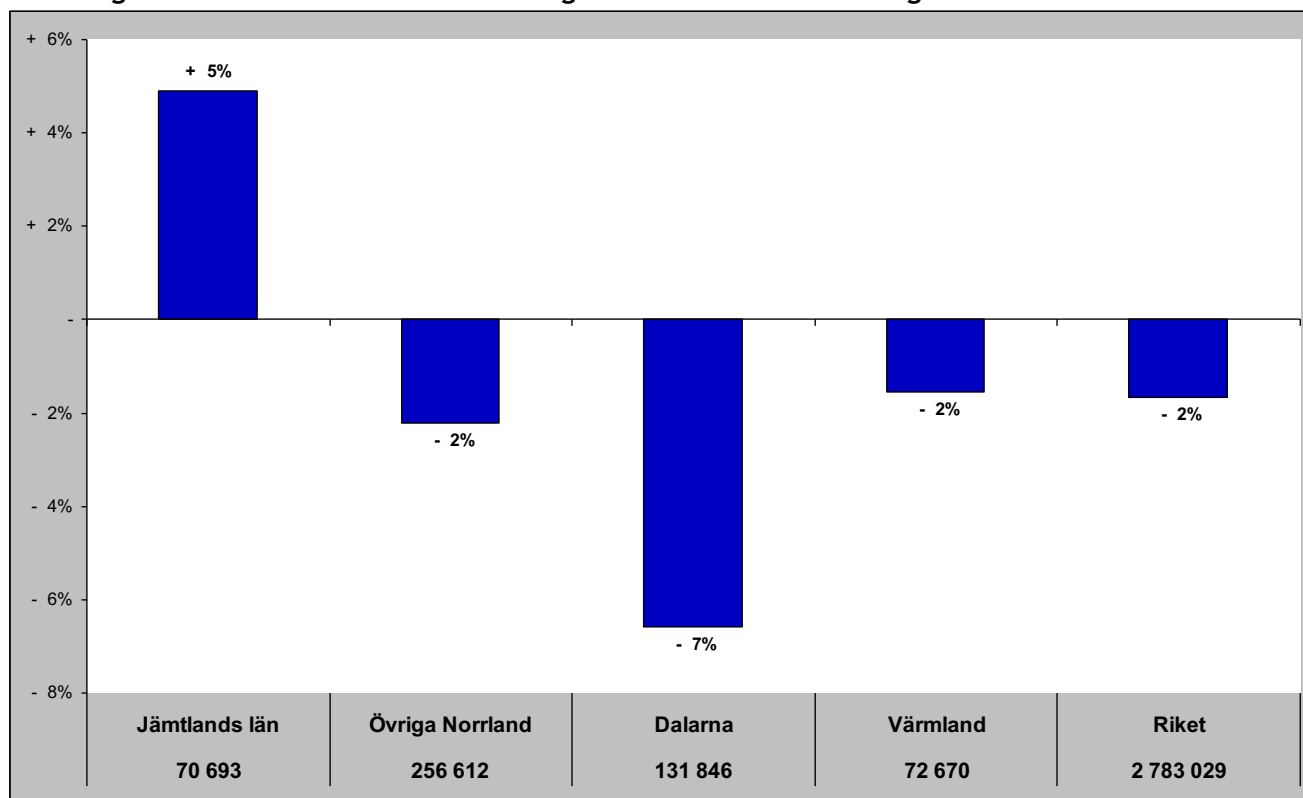

Gästnätter senaste 12 mån samt relativ förändring månadsvis

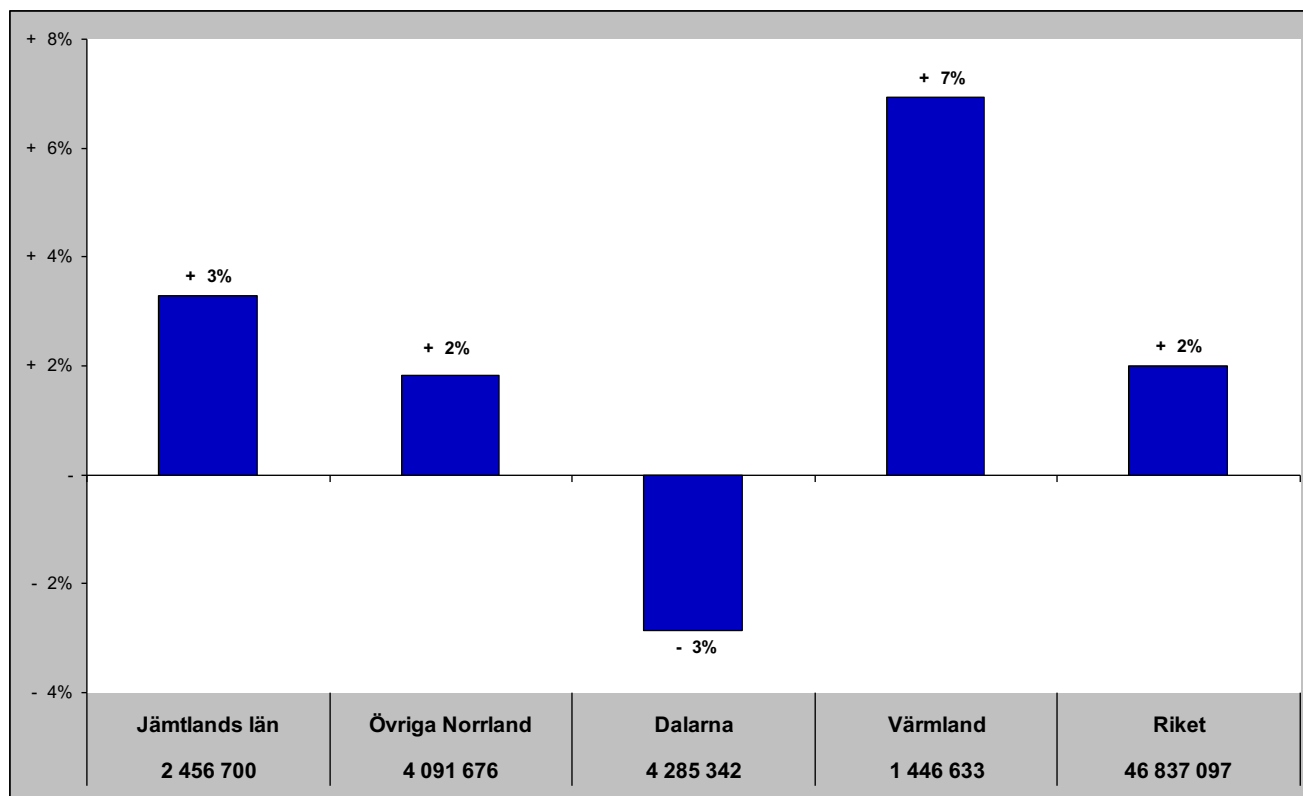

Jämtlands län i jämförelse med övriga Norrland, Dalarna, Värmland och riket (HSVCsol) - Norge

okt - gästnätter samt relativ förändring mot samma månad föregående år

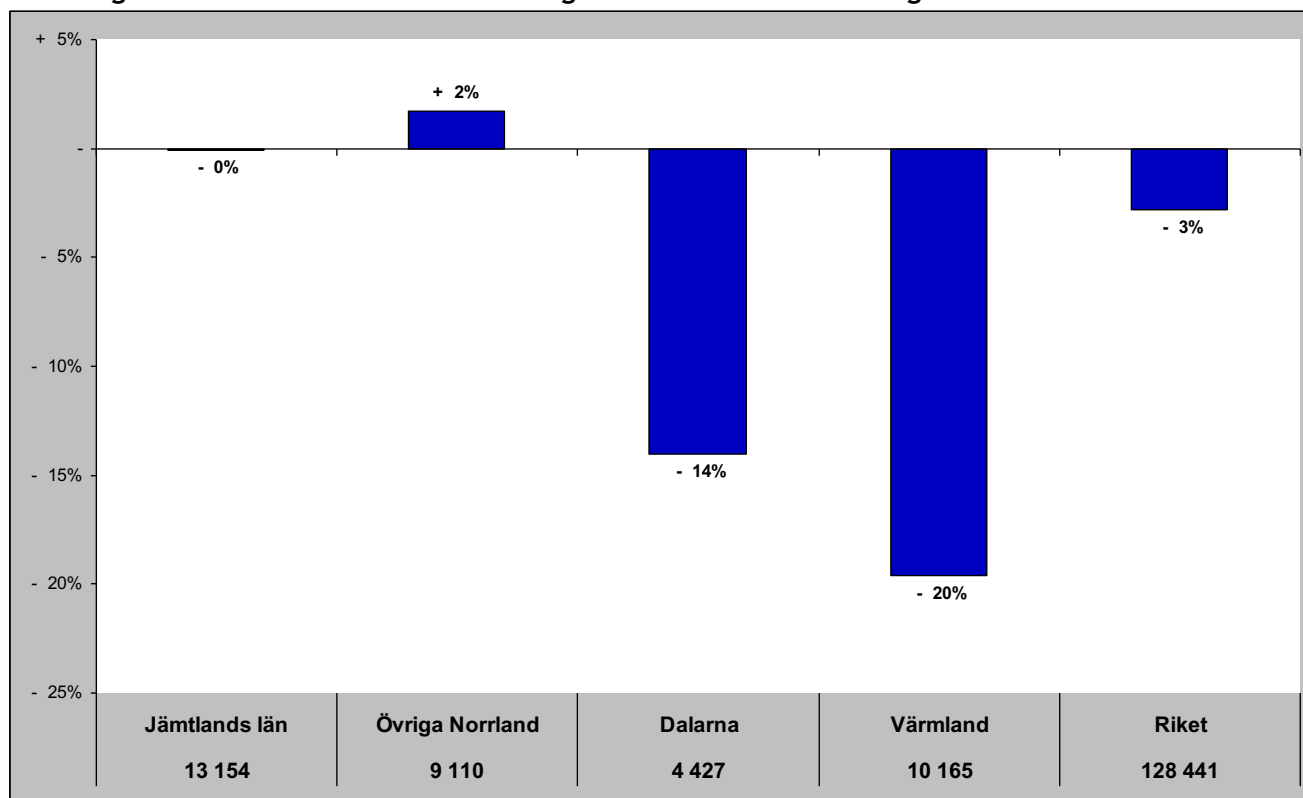

Gästnätter senaste 12 mån samt relativ förändring månadsvis

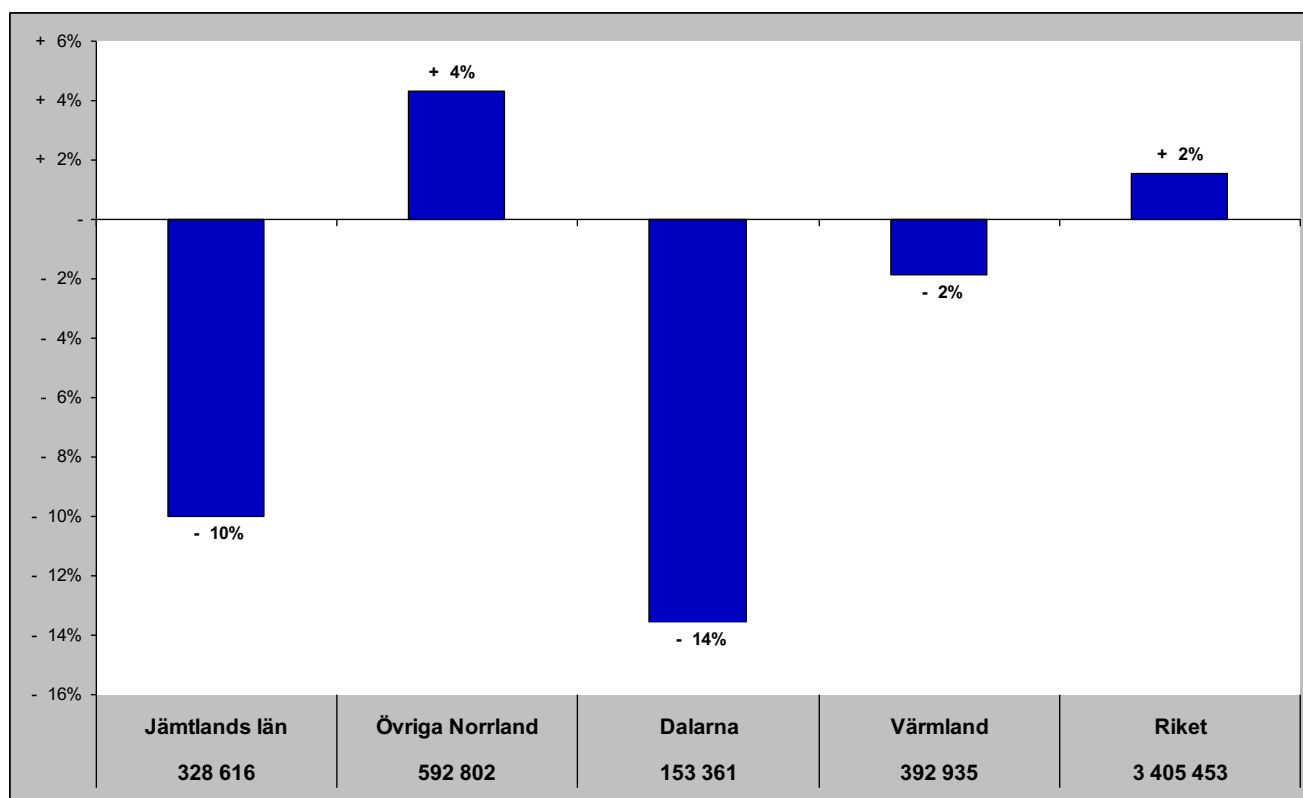

Jämtlands län i jämförelse med övriga Norrland, Dalarna, Värmland och riket (HSVCsol) - Danmark

okt - gästnätter samt relativ förändring mot samma månad föregående år

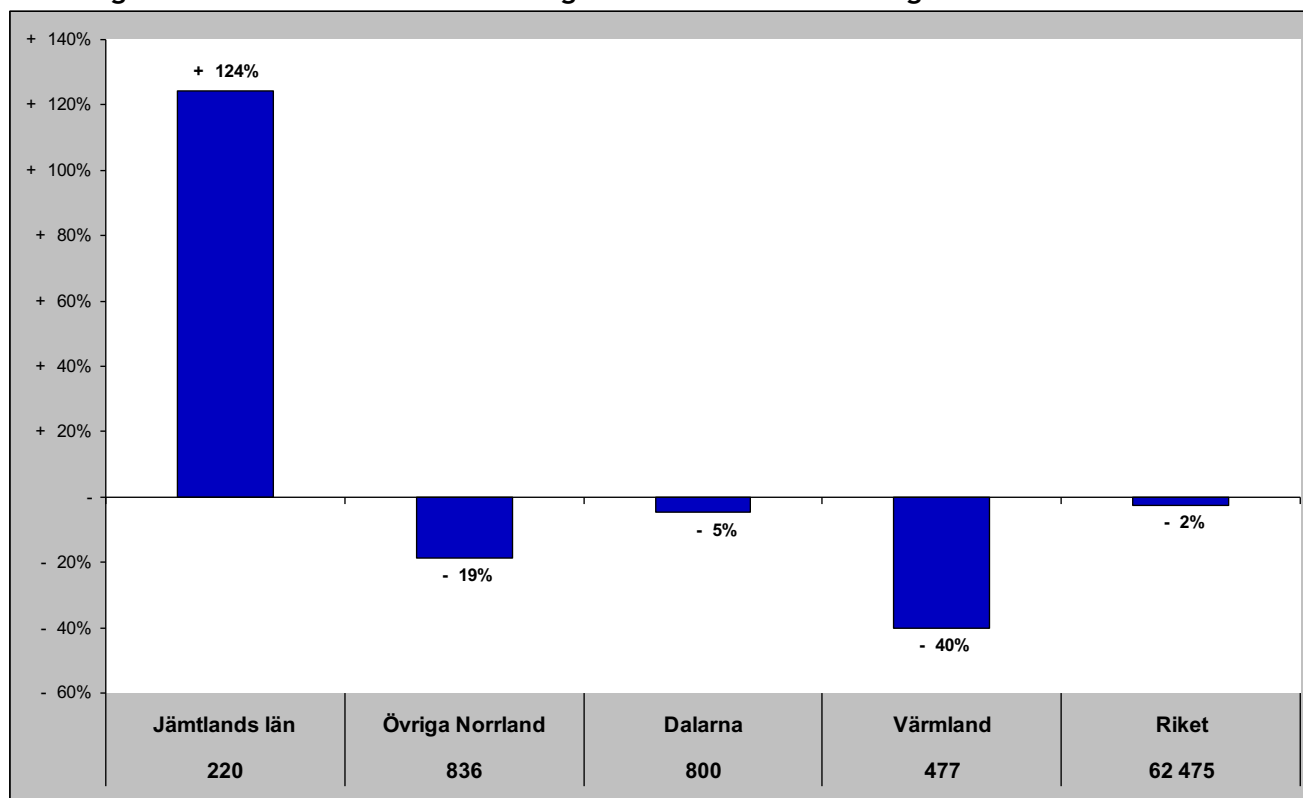

Gästnätter senaste 12 mån samt relativ förändring månadsvis

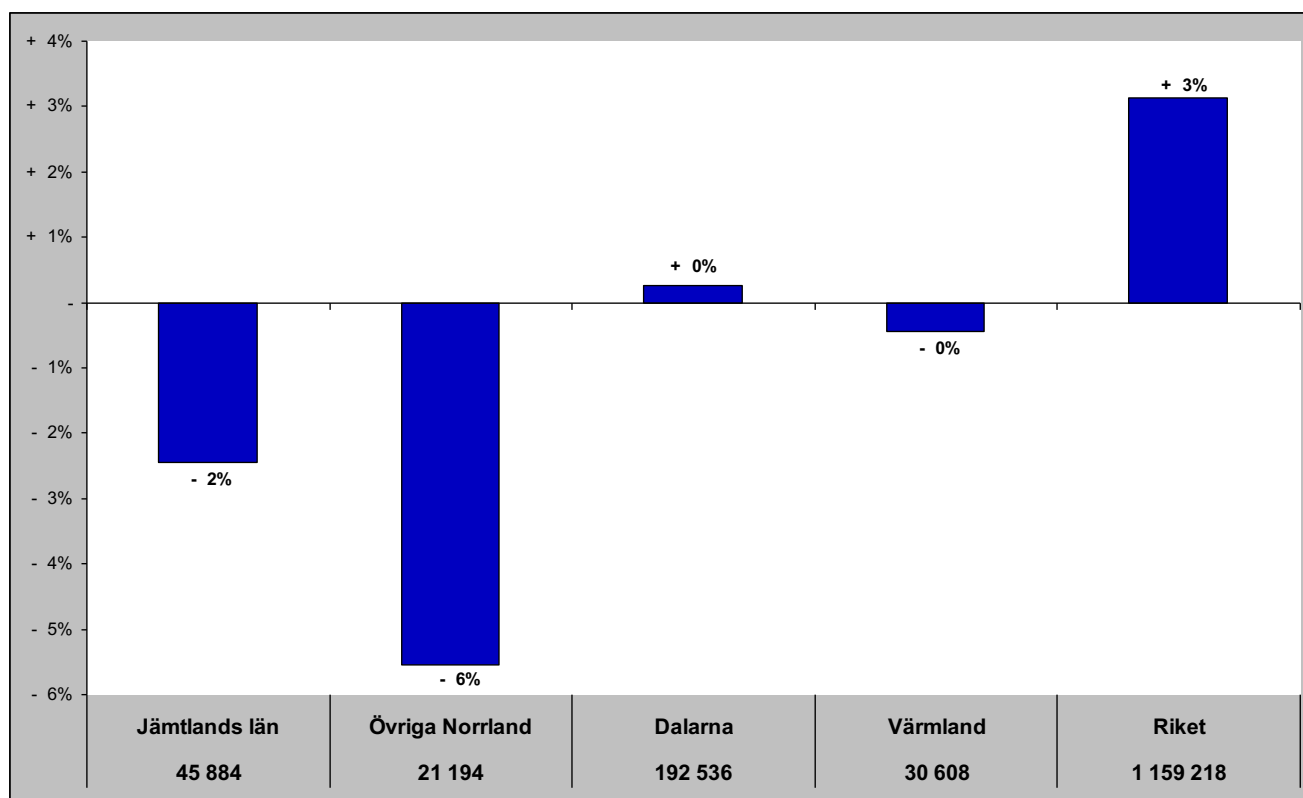

Jämtlands län i jämförelse med övriga Norrland, Dalarna, Värmland och riket (HSVCsol) - Finland

okt- gästnätter samt relativ förändring mot samma månad föregående år

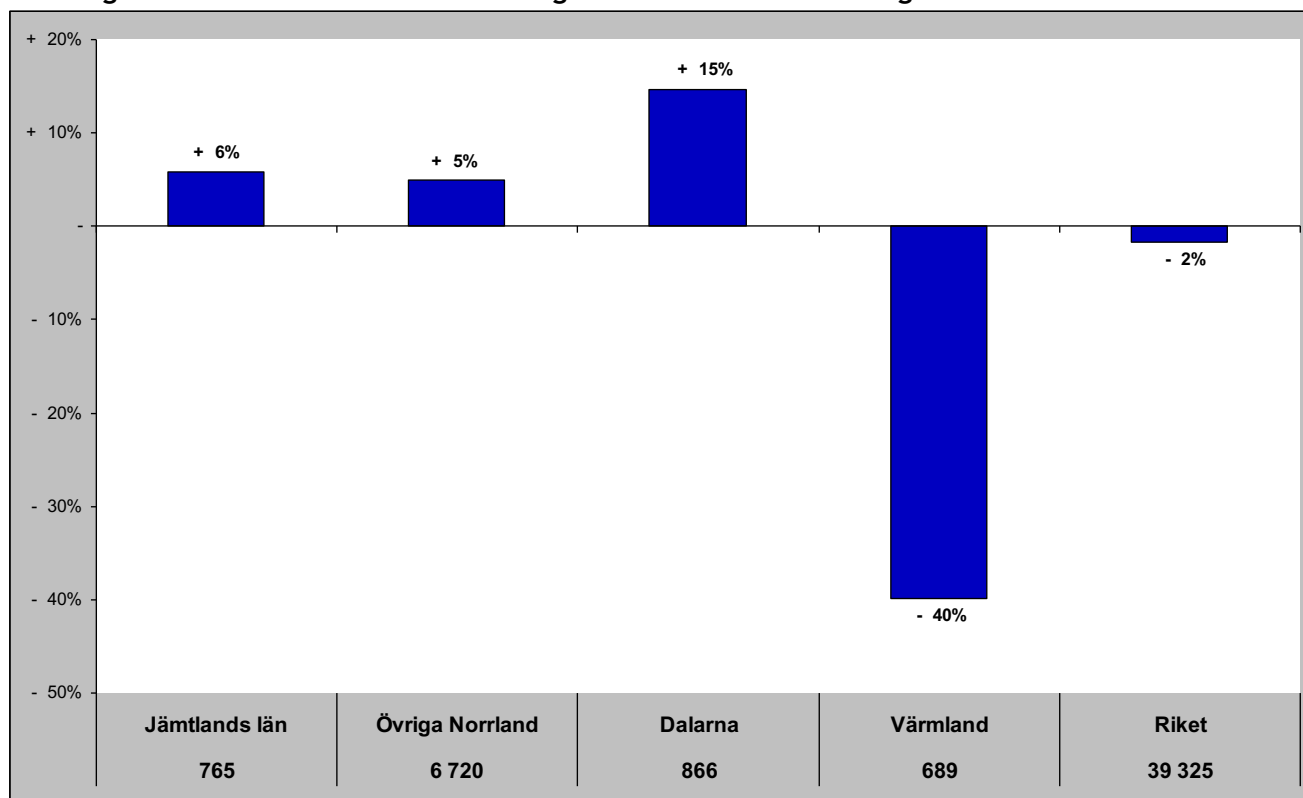

Gästnätter senaste 12 mån samt relativ förändring månadsvis

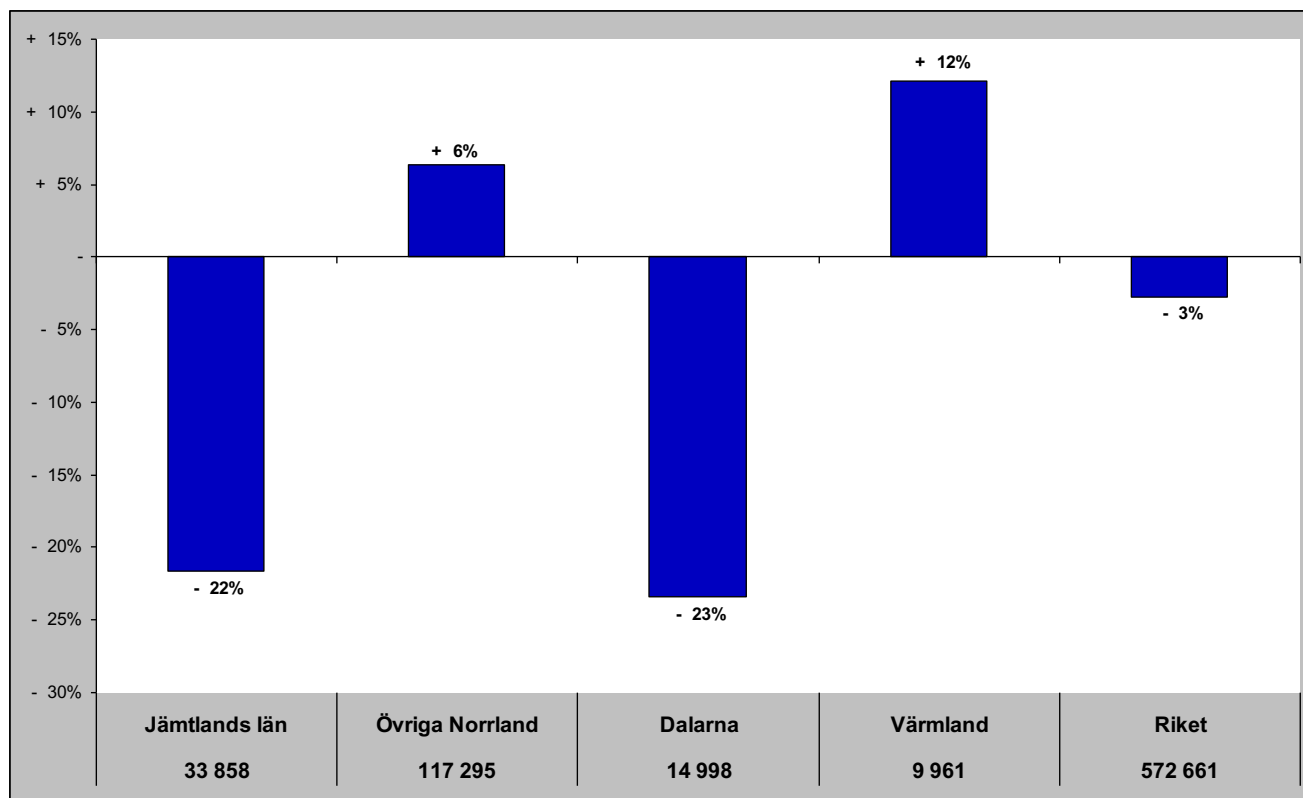

Jämtlands län i jämförelse med övriga Norrland, Dalarna, Värmland och riket (HSVCsol) - Tyskland

okt- gästnätter samt relativ förändring mot samma månad föregående år

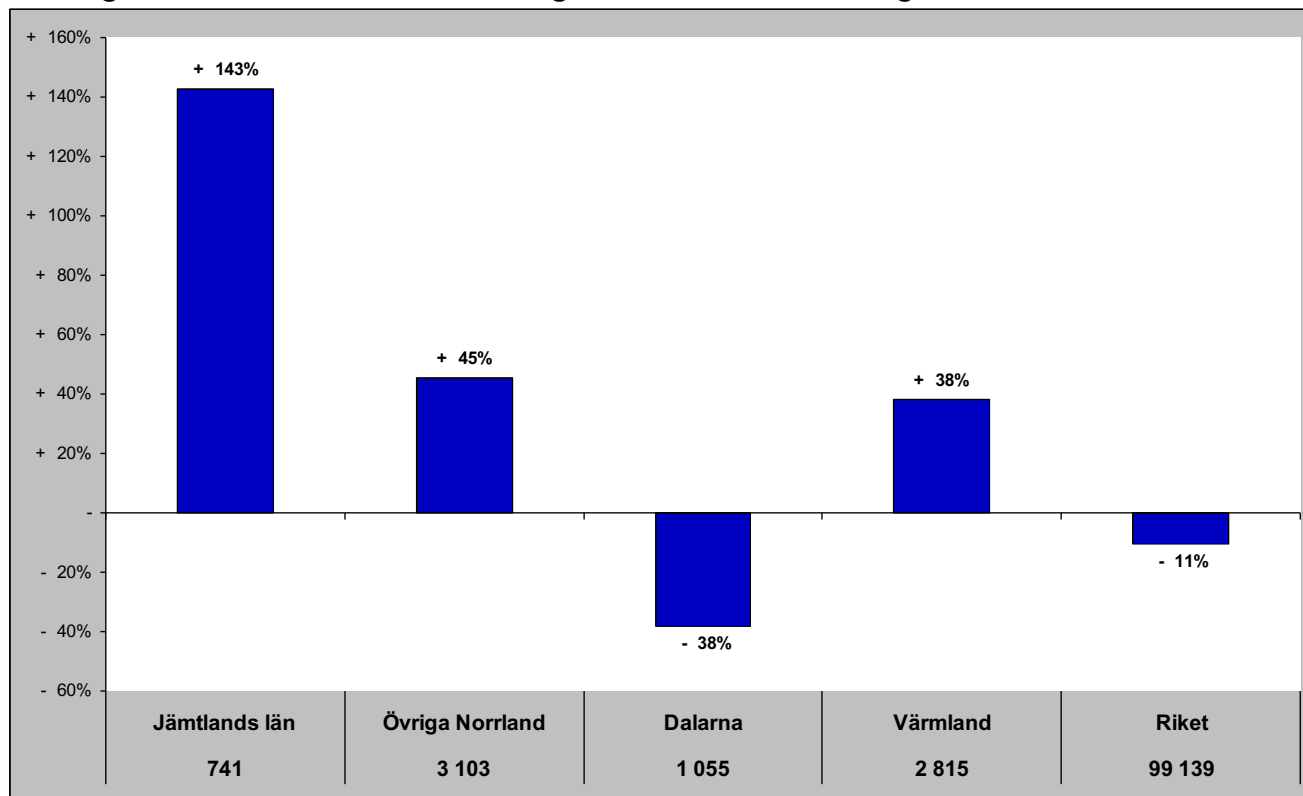

Gästnätter senaste 12 mån samt relativ förändring månadsvis

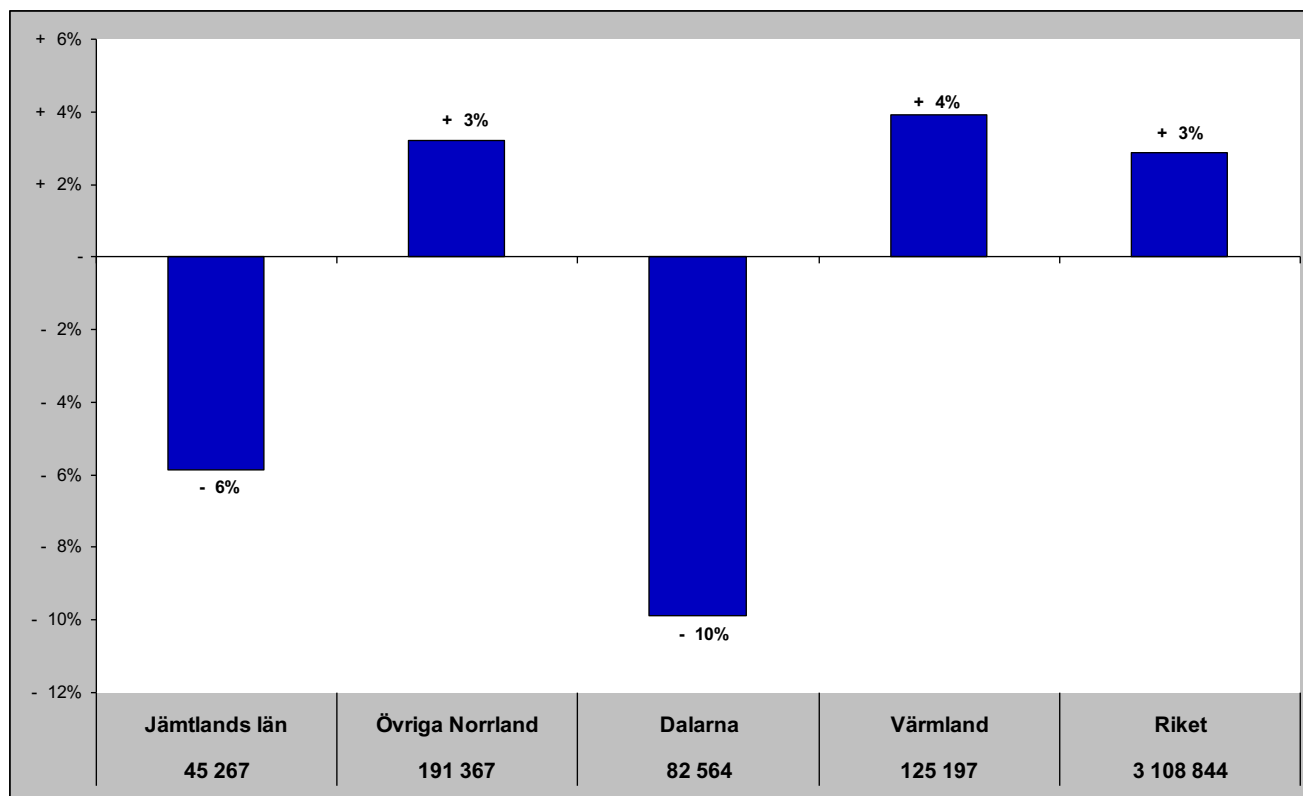

Jämtlands län i jämförelse med övriga Norrland, Dalarna, Värmland och riket (HSVCsol) - Holland

okt - gästnätter samt relativ förändring mot samma månad föregående år

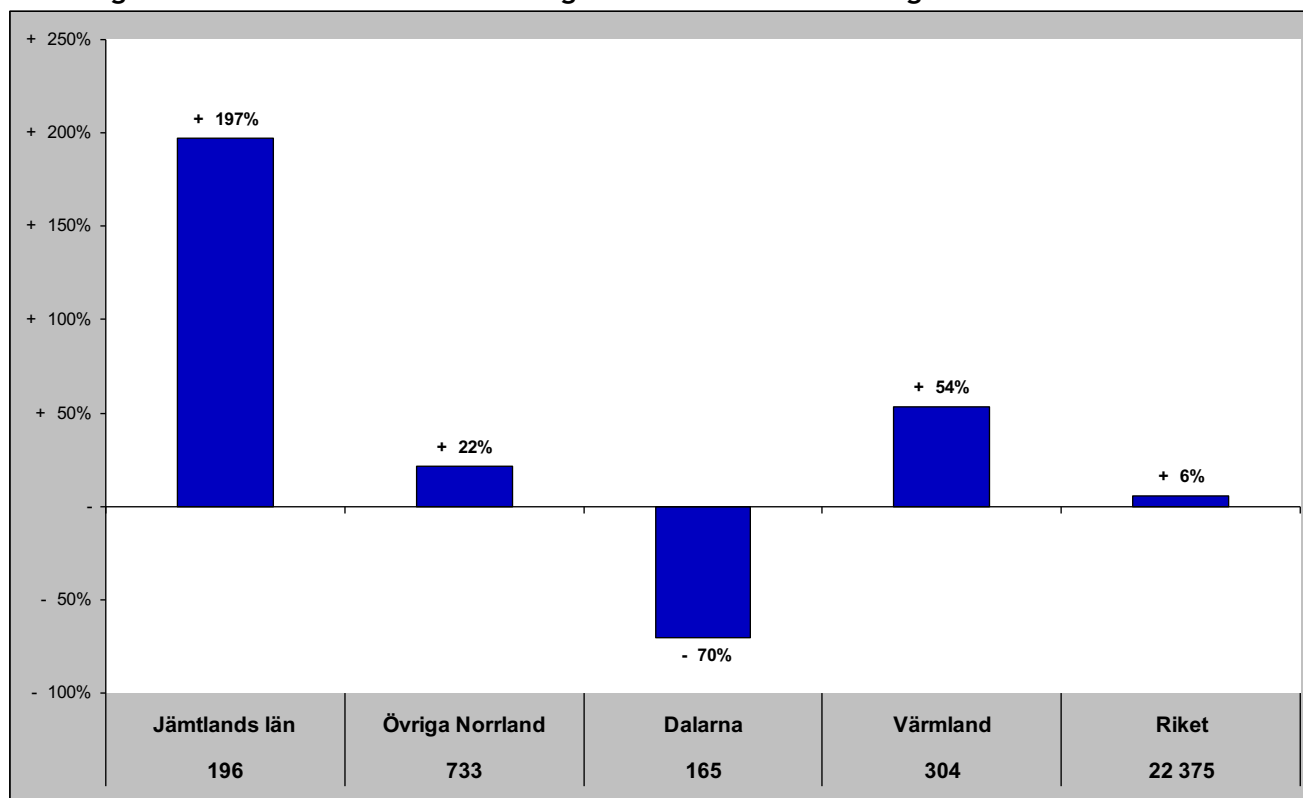

Gästnätter senaste 12 mån samt relativ förändring månadsvis

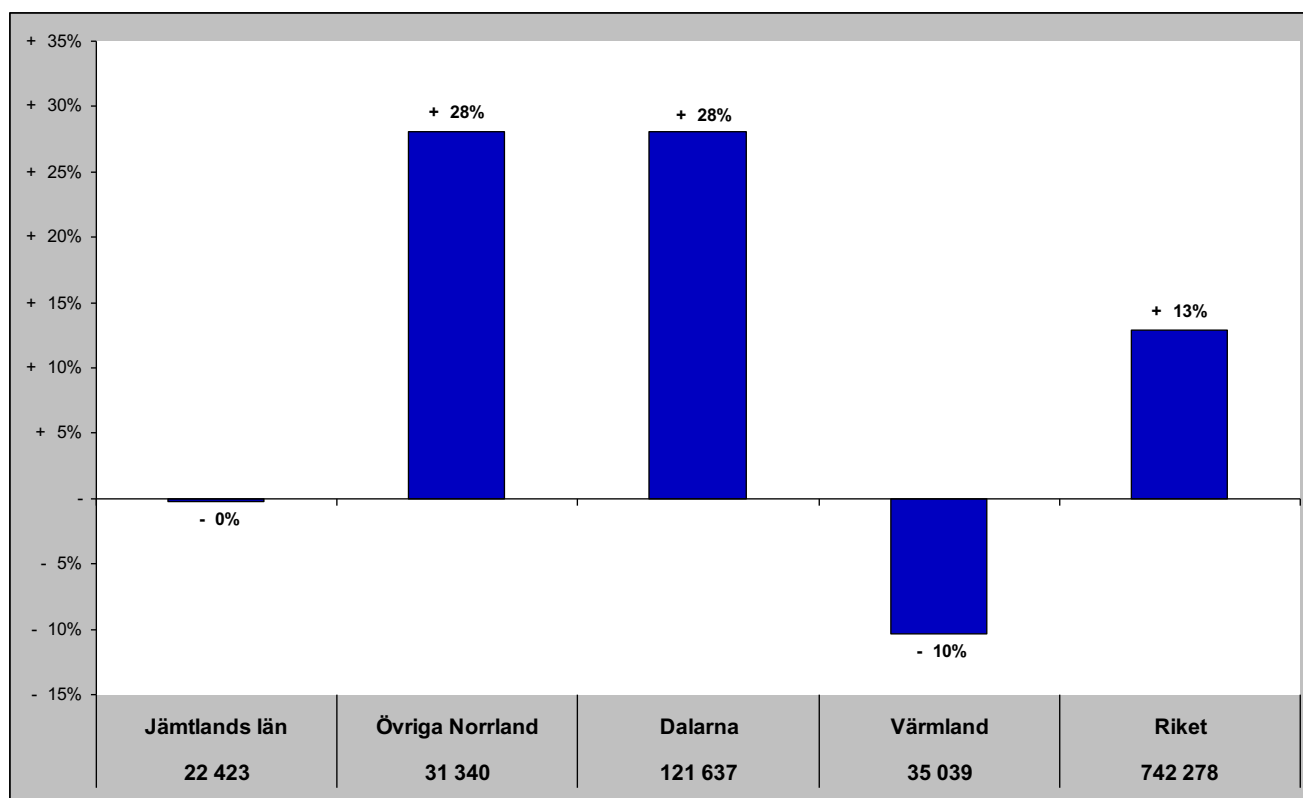

Jämtlands län i jämförelse med övriga Norrland, Dalarna, Värmland och riket (HSVCsol) - GBR

okt - gästnätter samt relativ förändring mot samma månad föregående år

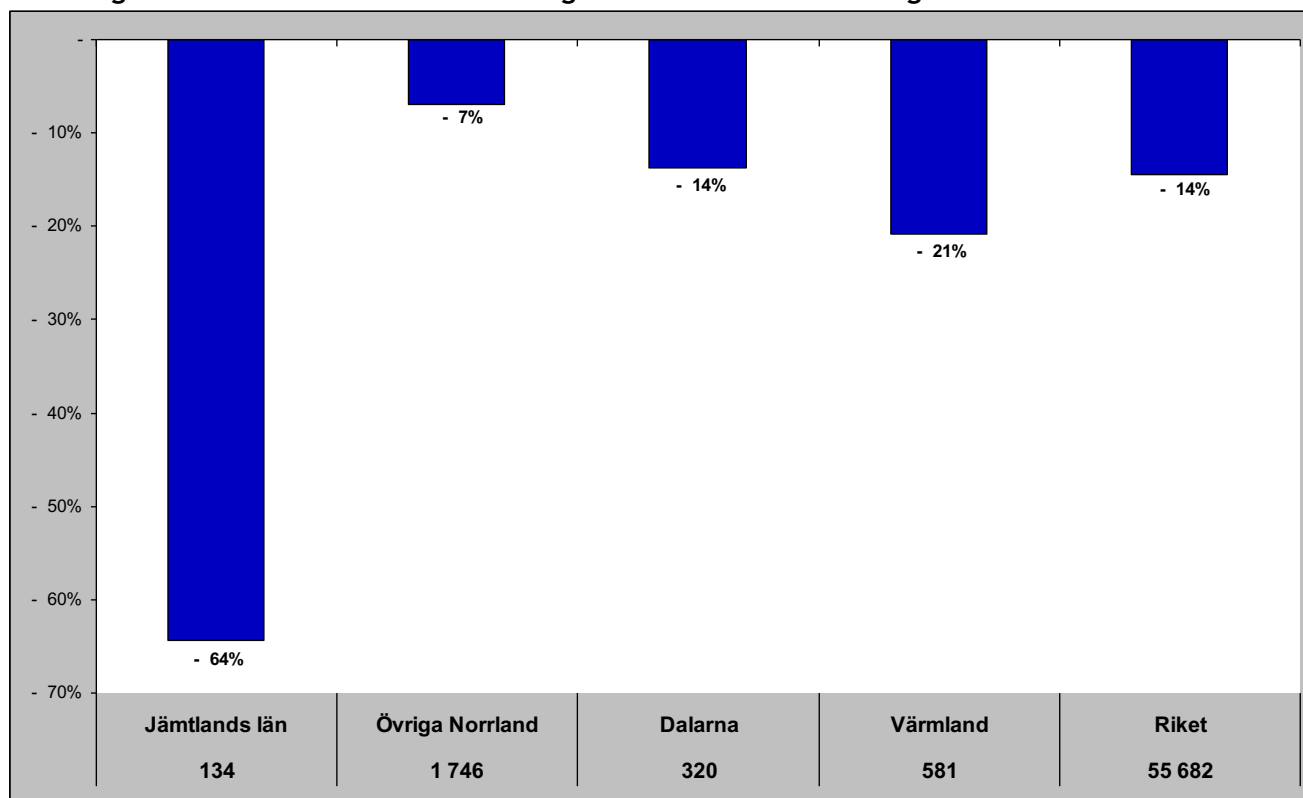

Gästnätter senaste 12 mån samt relativ förändring månadsvis

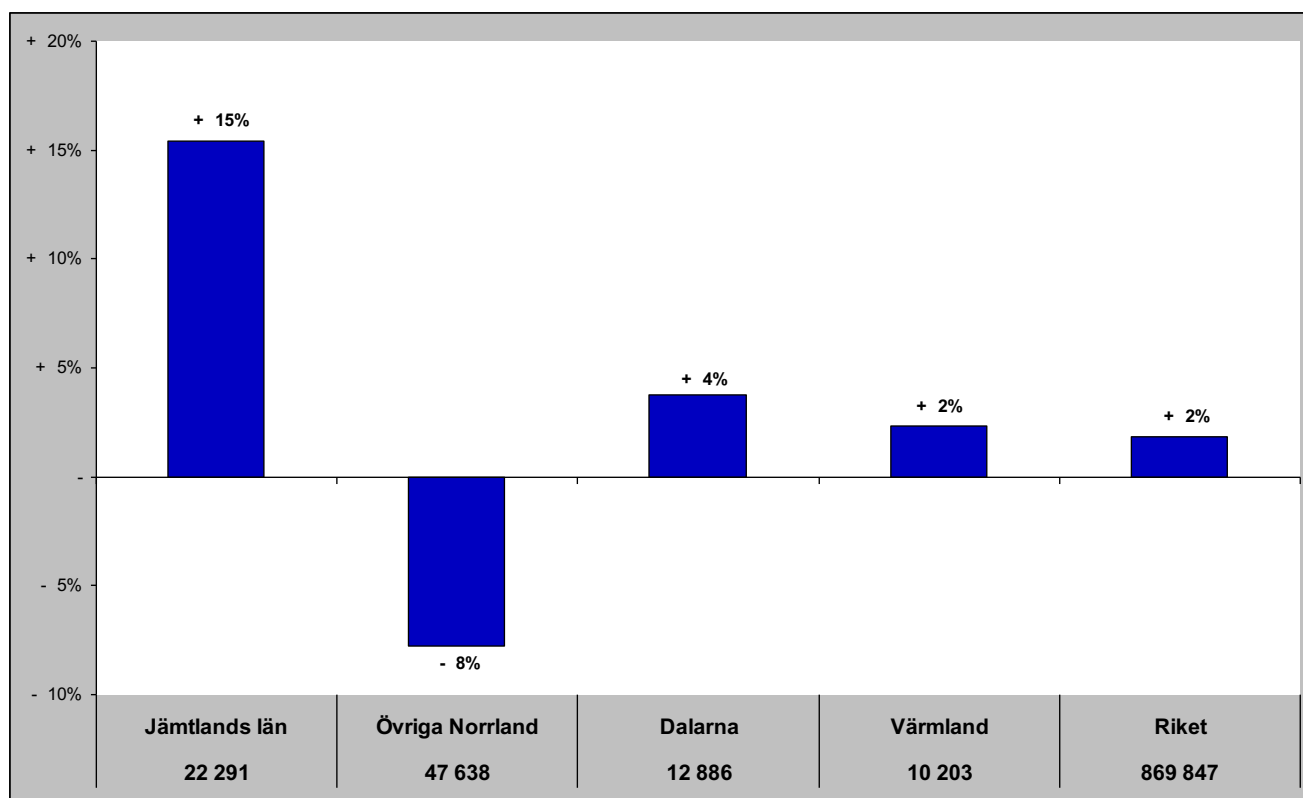

Jämtlands län i jämförelse med övriga Norrland, Dalarna, Värmland och riket (HSVCsol) - Ryssland

okt - gästnätter samt relativ förändring mot samma månad föregående år

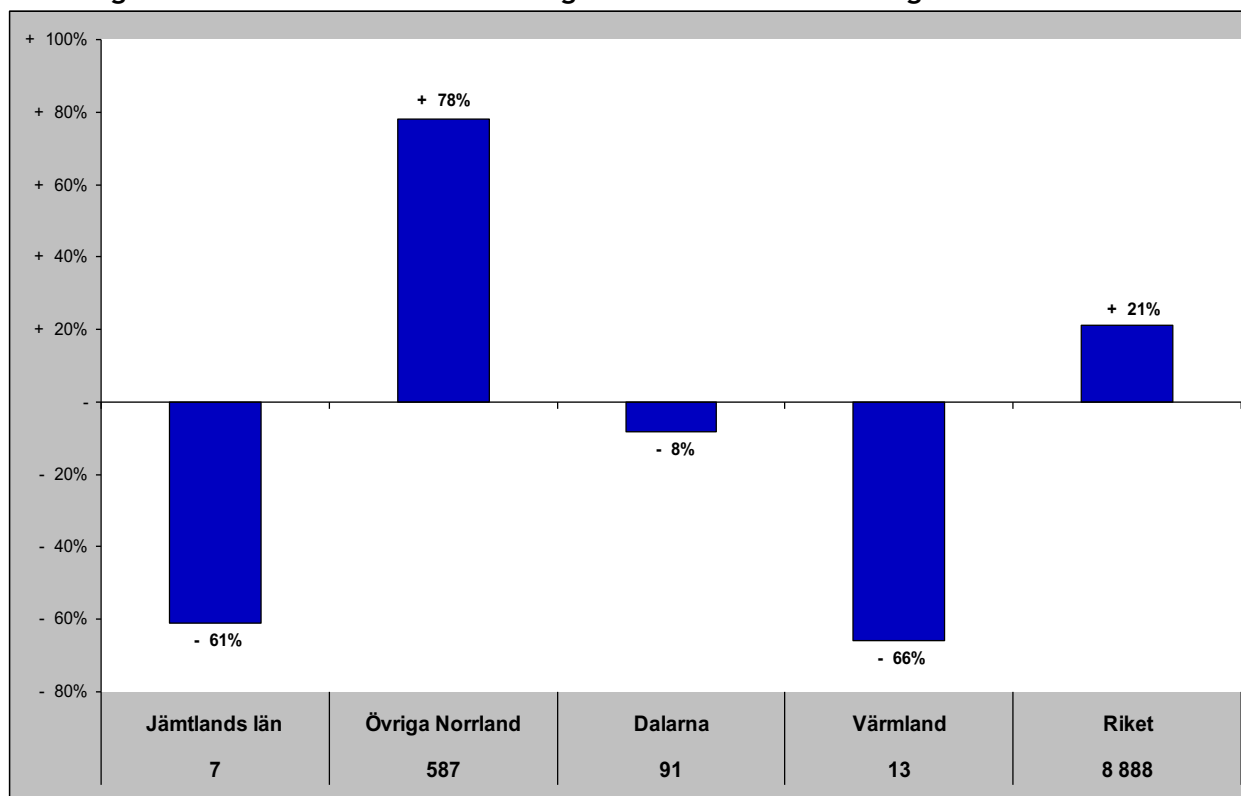

Gästnätter senaste 12 mån samt relativ förändring månadsvis

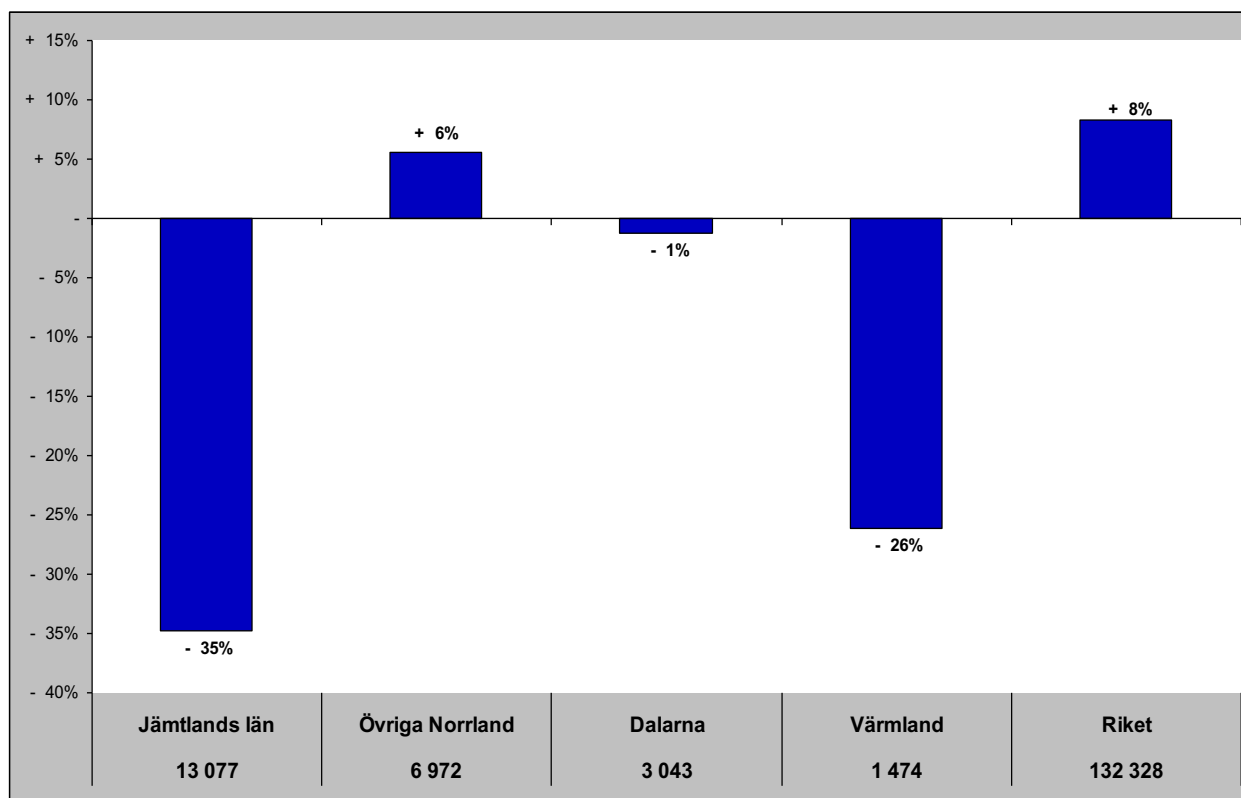

Jämtlands län i jämförelse med övriga Norrland, Dalarna, Värmland och riket (HSVCsol) - Estland

okt - gästnätter samt relativ förändring mot samma månad föregående år

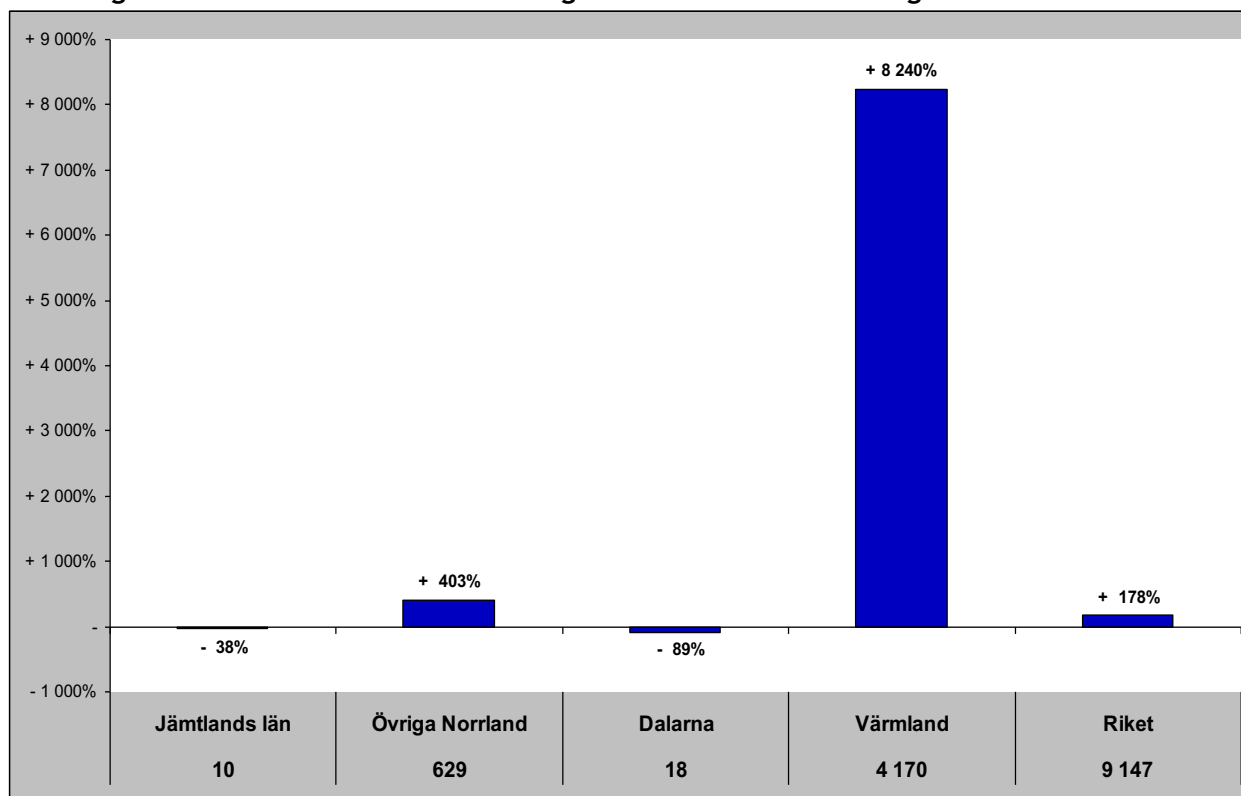

Gästnätter senaste 12 mån samt relativ förändring månadsvis

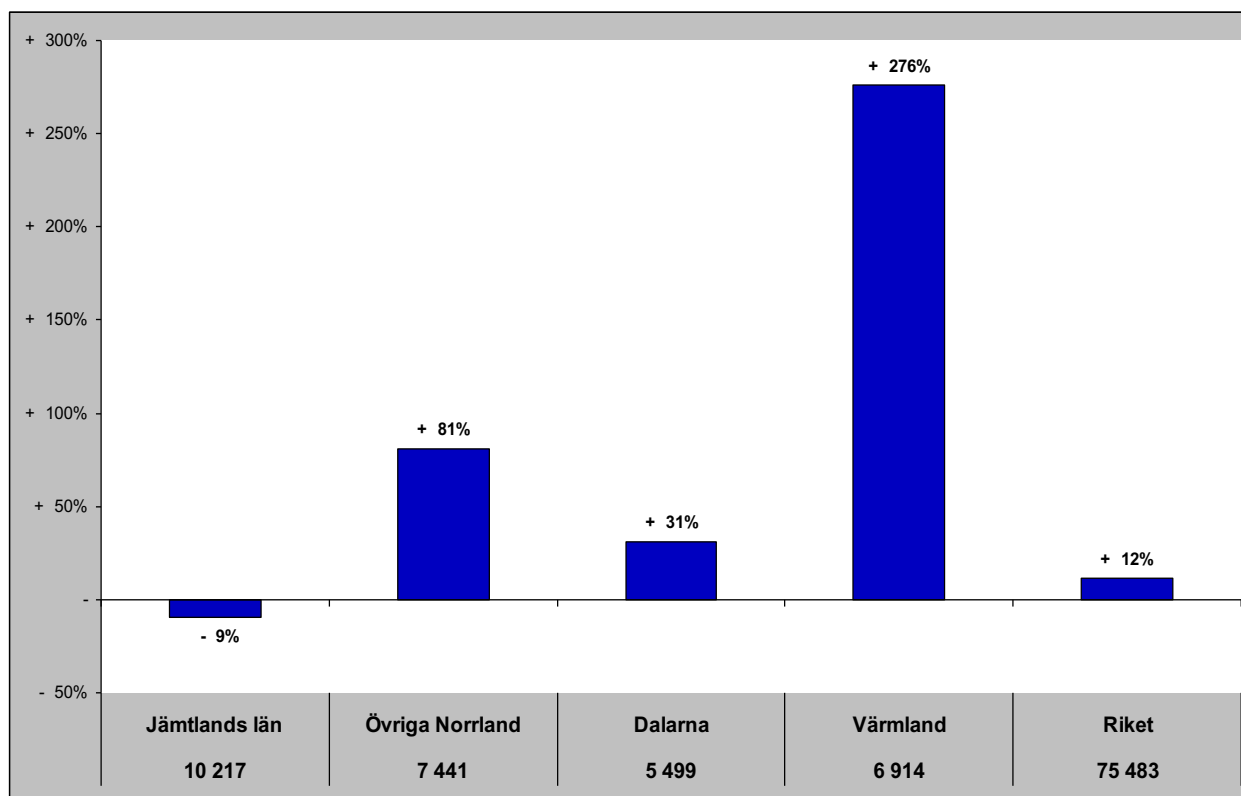

Jämtlands län i jämförelse med övriga Norrland, Dalarna, Värmland och riket (HSVCsol) - Lettland

okt - gästnätter samt relativ förändring mot samma månad föregående år

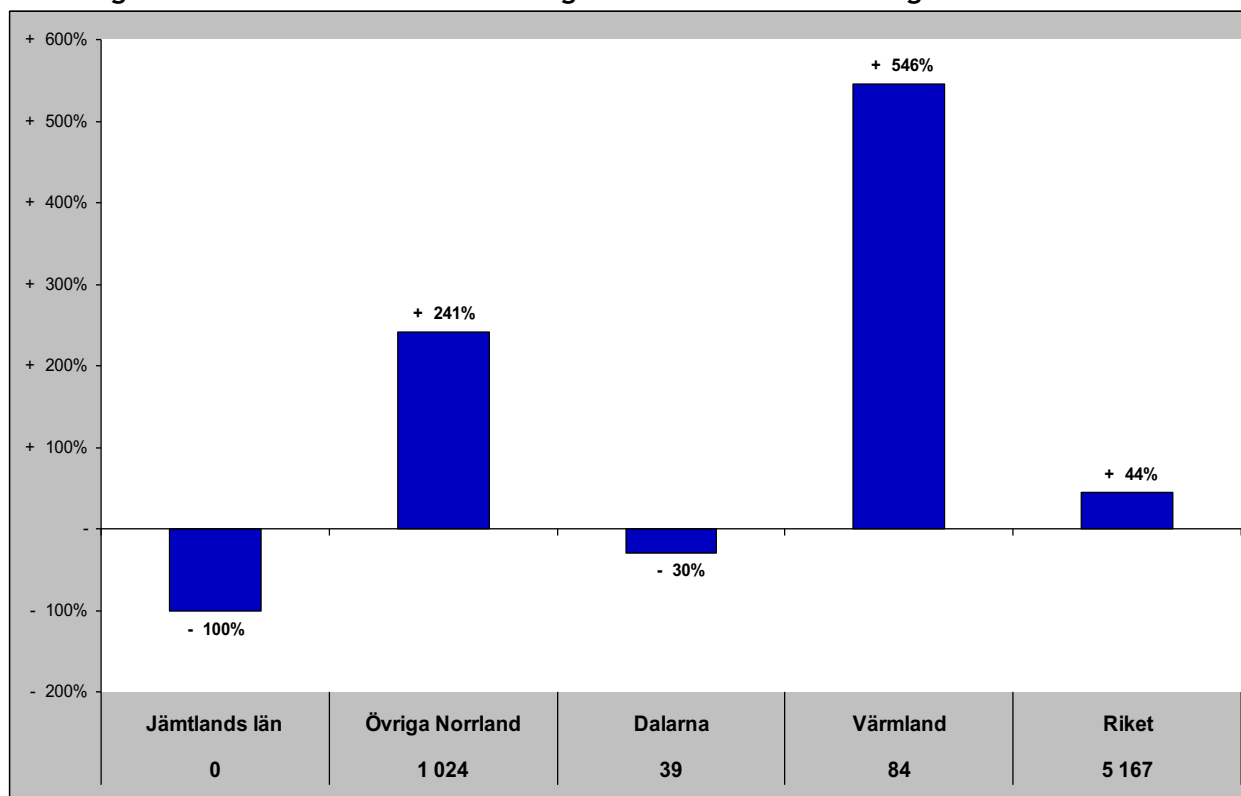

Gästnätter senaste 12 mån samt relativ förändring månadsvis

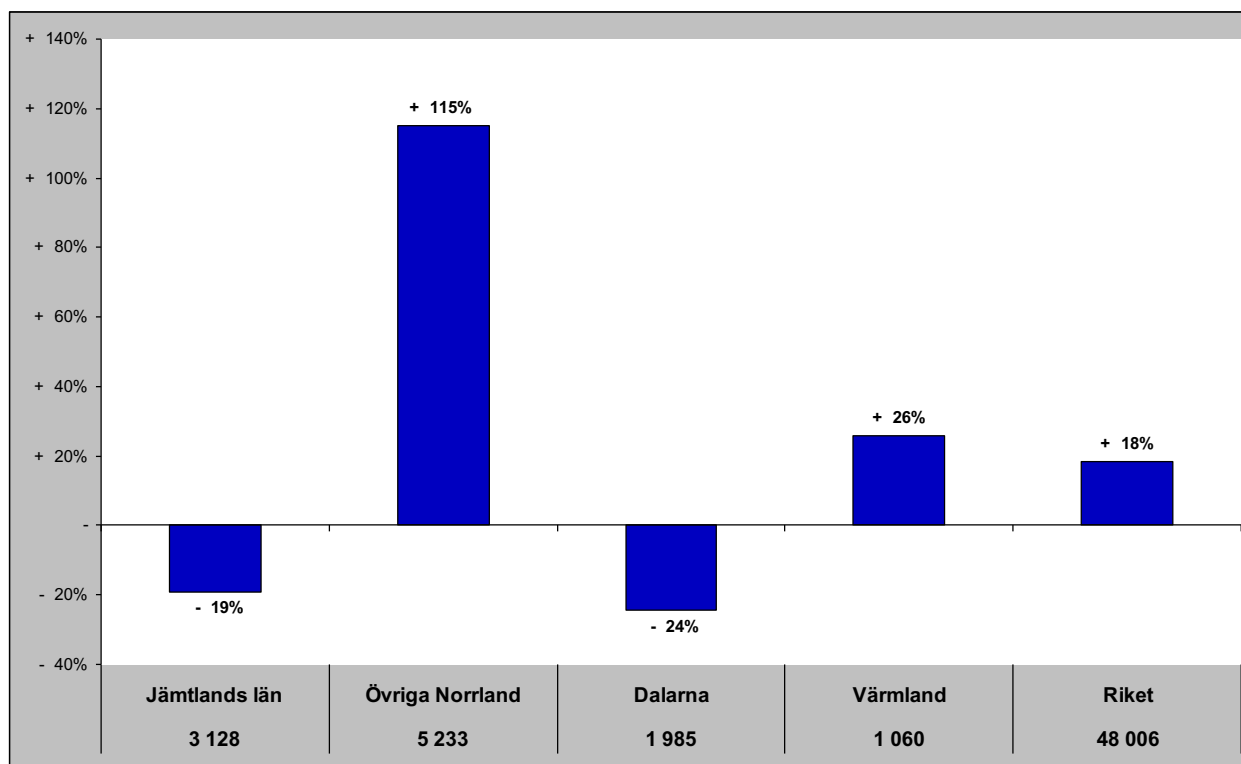

Jämtlands län i jämförelse med övriga Norrland, Dalarna, Värmland och riket (HSVCsol) - övriga Europa

okt - gästnätter samt relativ förändring mot samma månad föregående år

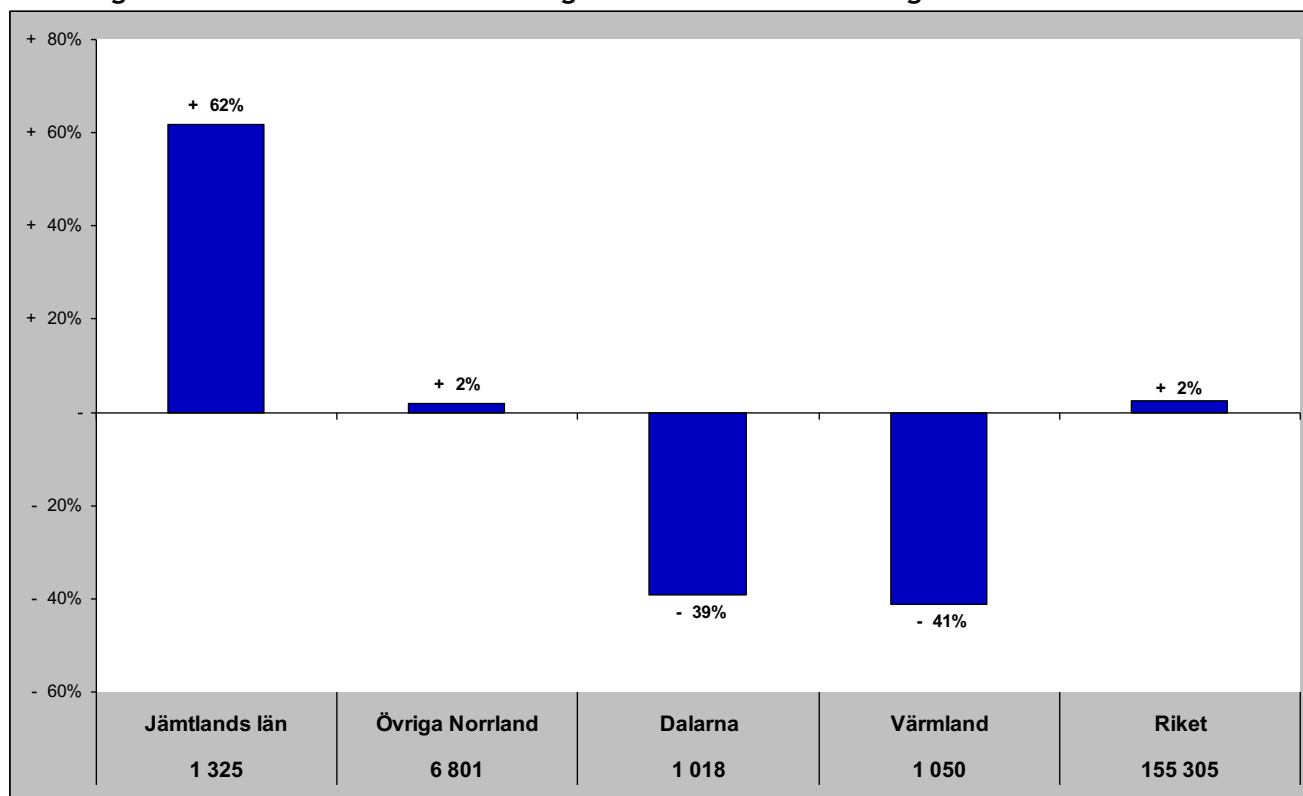

Gästnätter senaste 12 mån samt relativ förändring månadsvis

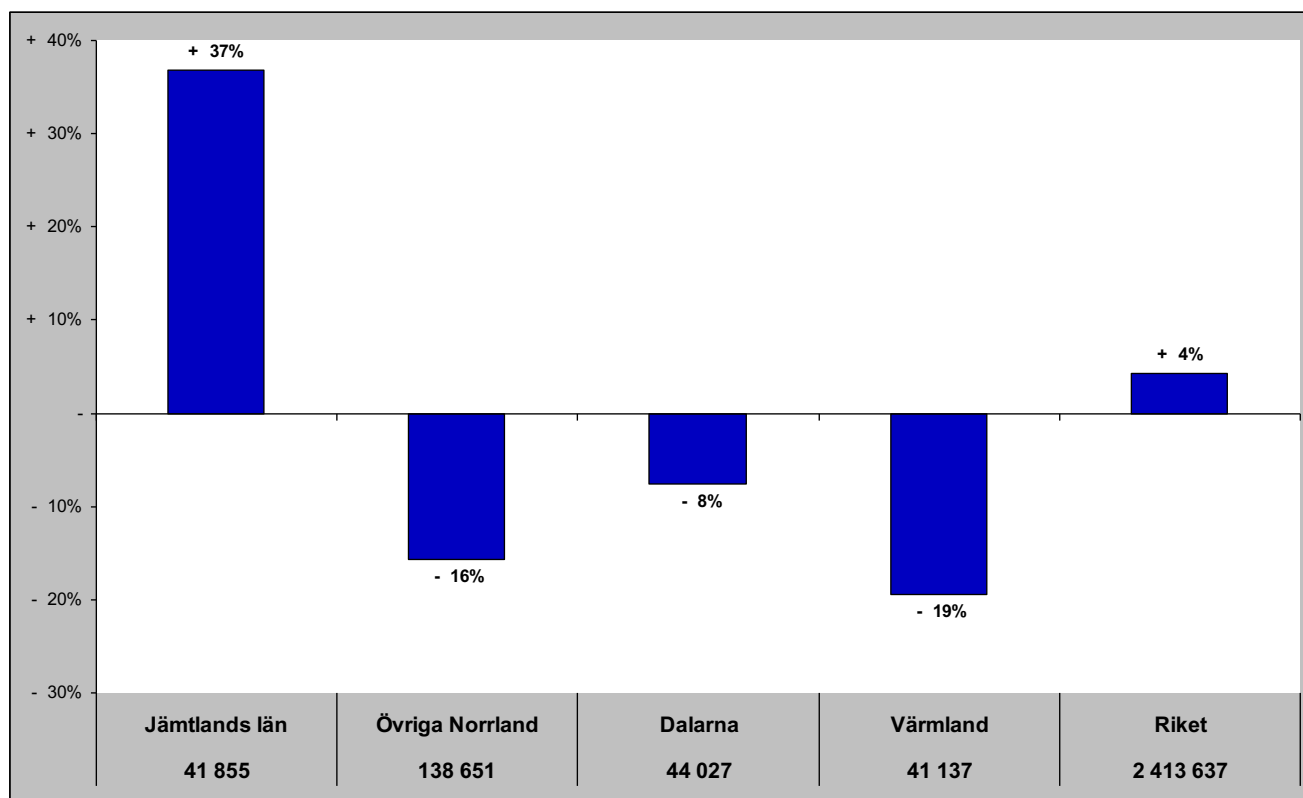

Jämtlands län i jämförelse med övriga Norrland, Dalarna, Värmland och riket (HSVCsol) - utom Europa

okt - gästnätter samt relativ förändring mot samma månad föregående år

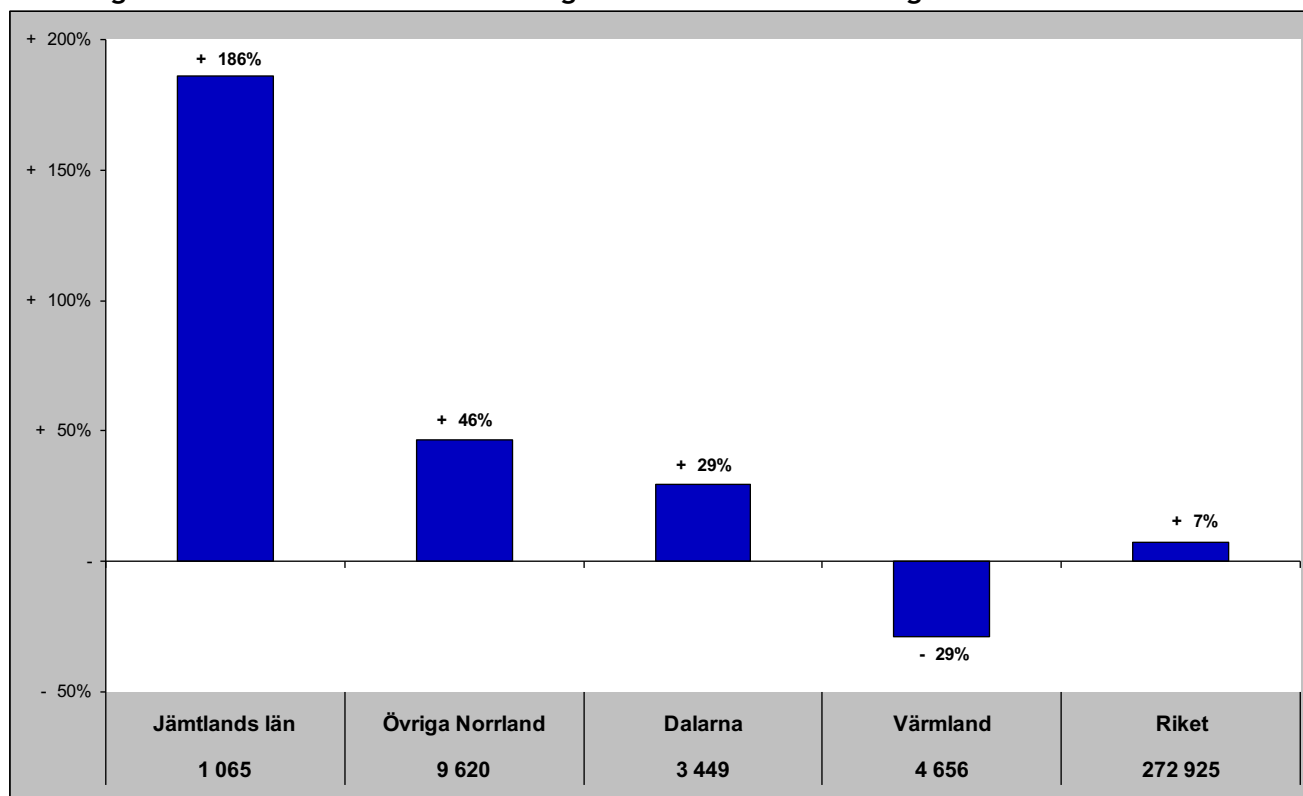

Gästnätter senaste 12 mån samt relativ förändring månadsvis

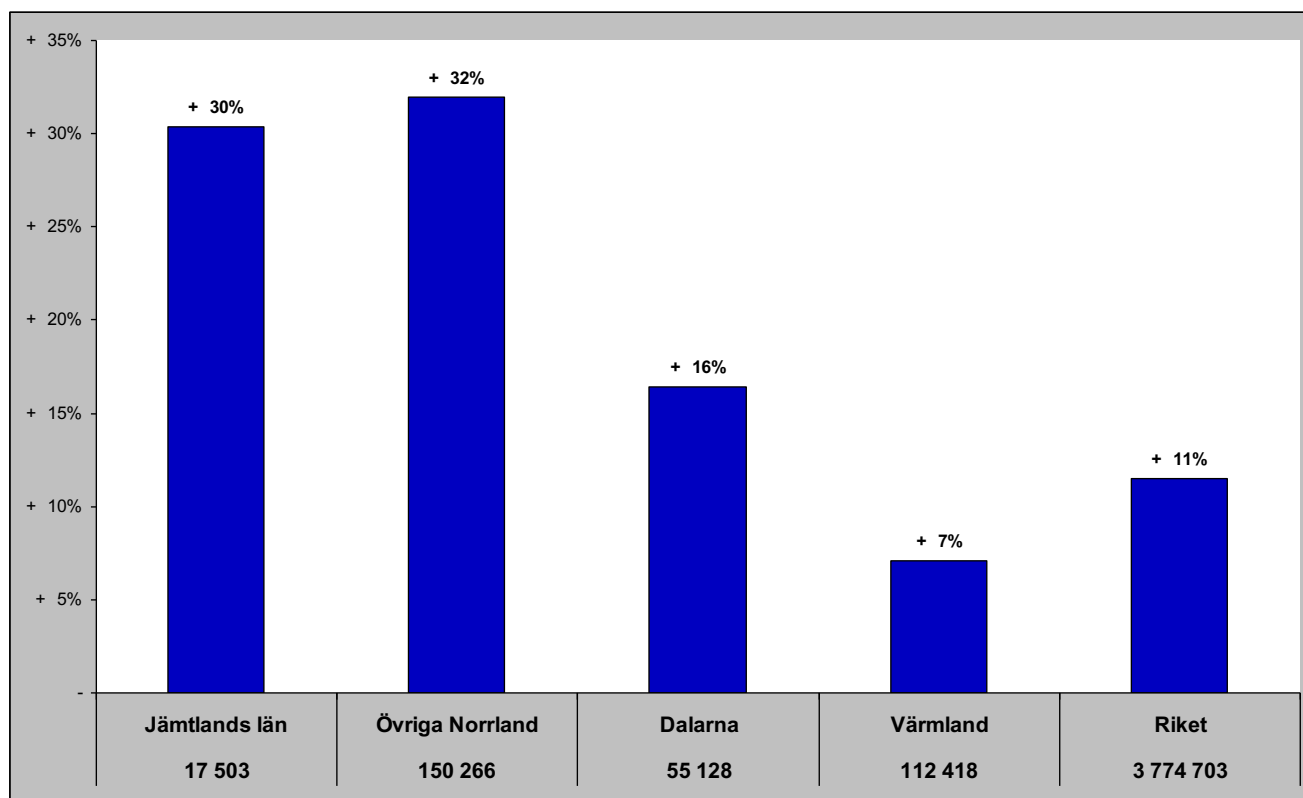

Jämtlands län i jämförelse med övriga Norrland, Dalarna, Värmland och riket (HSVCsol) - sommar (jun-sep)

Gästnätter sommaren 2017 samt relativ förändring mot föregående sommar

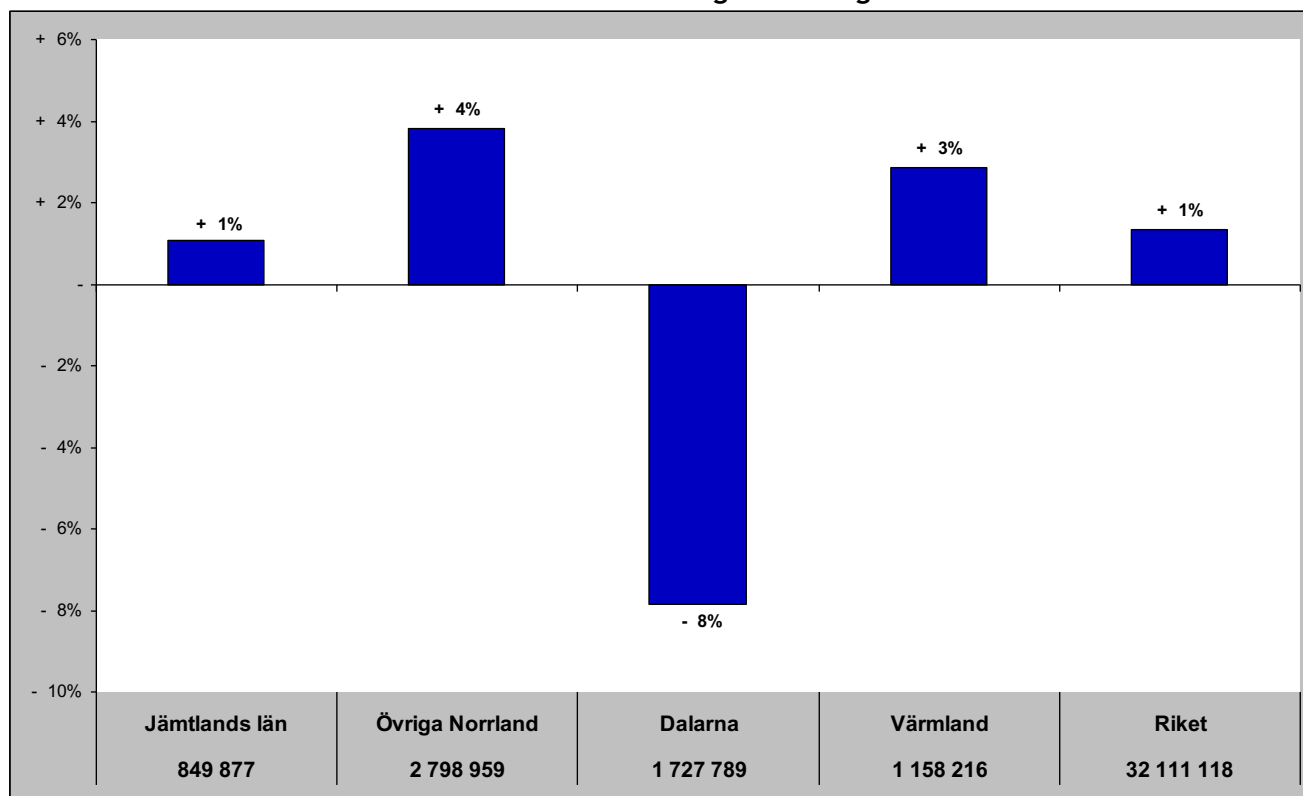

Relativ förändring med 2008 som startår

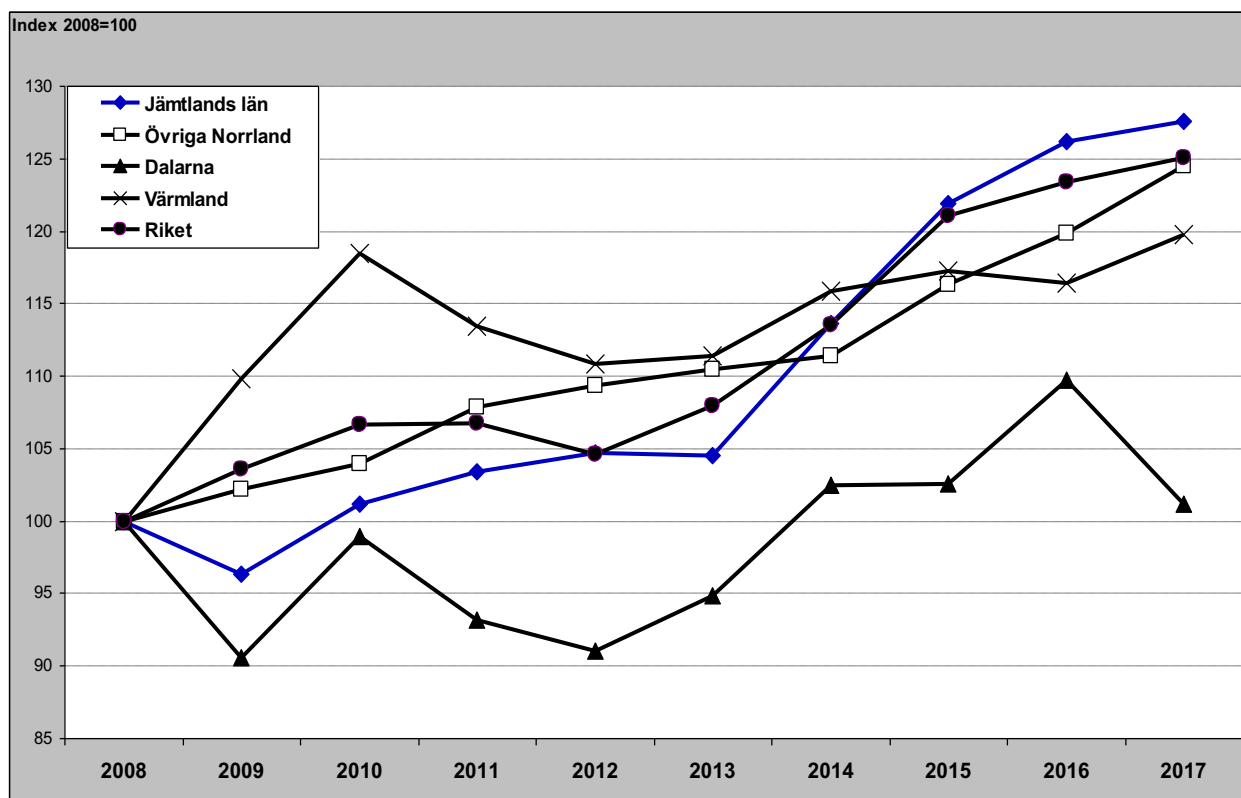

Jämtlands län i jämförelse med övriga Norrland, Dalarna, Värmland och riket (HSVCsol) - barmark (maj-okt)

Gästnätter barmark 2017 samt relativ förändring mot föregående år

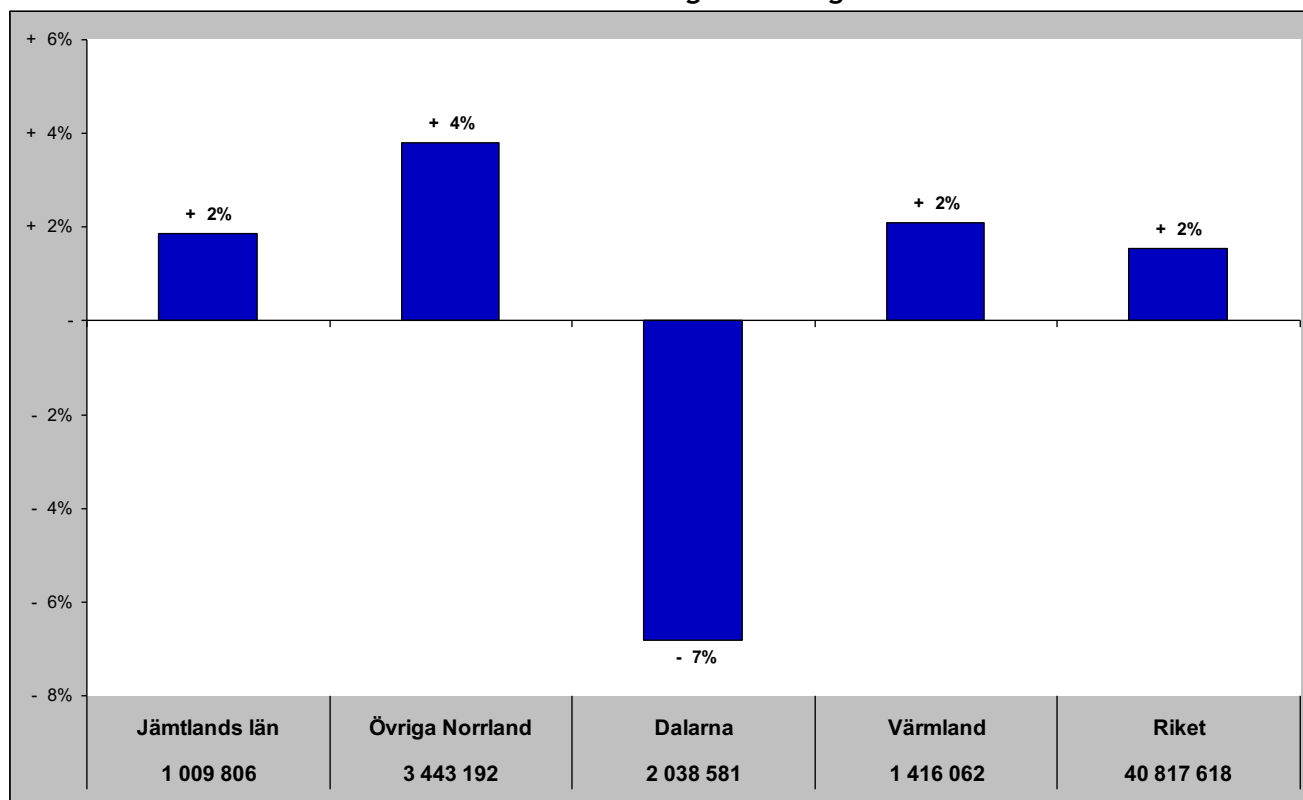

Relativ förändring med 2008 som startår

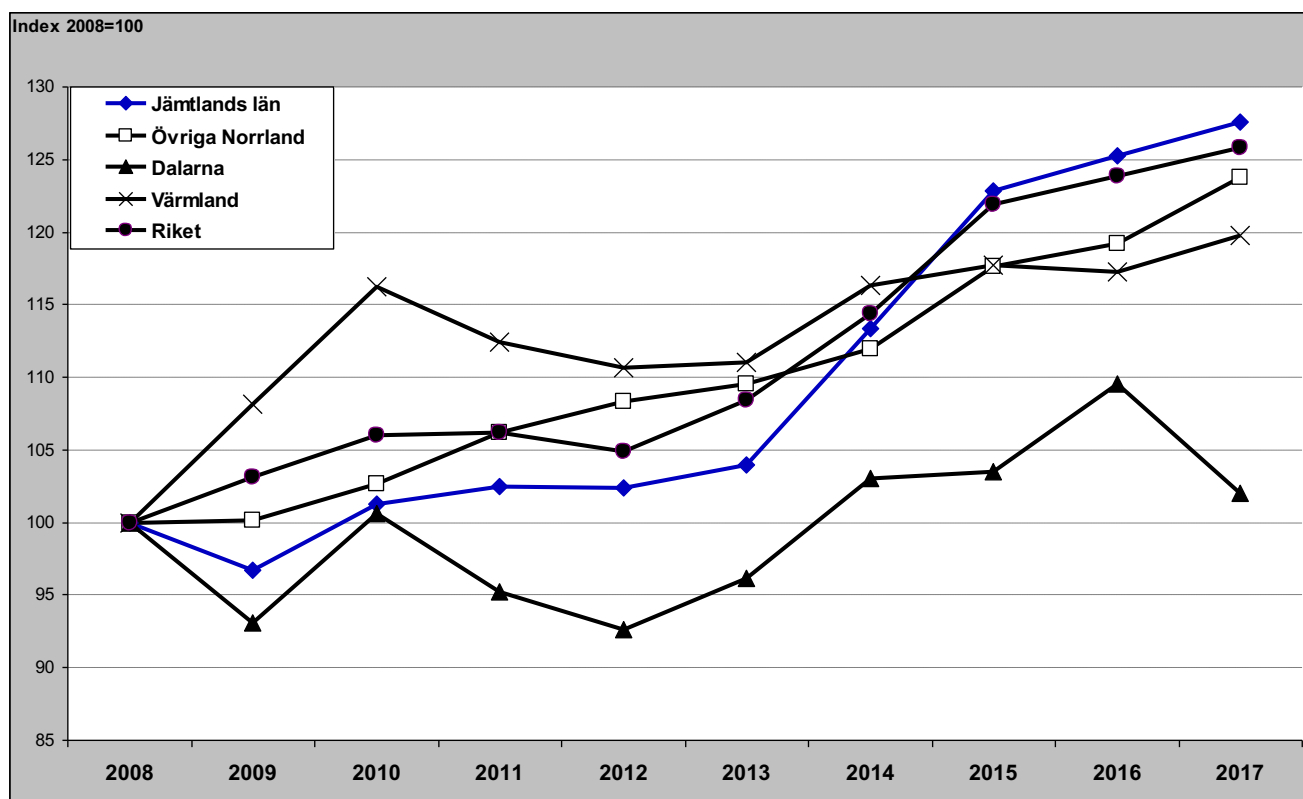

Jämtlands län i jämförelse med övriga Norrland, Dalarna, Värmland och riket (HSVCsol) - vinter (nov-apr)

Gästnätter vintern 2016/2017 samt relativ förändring mot föregående vinter

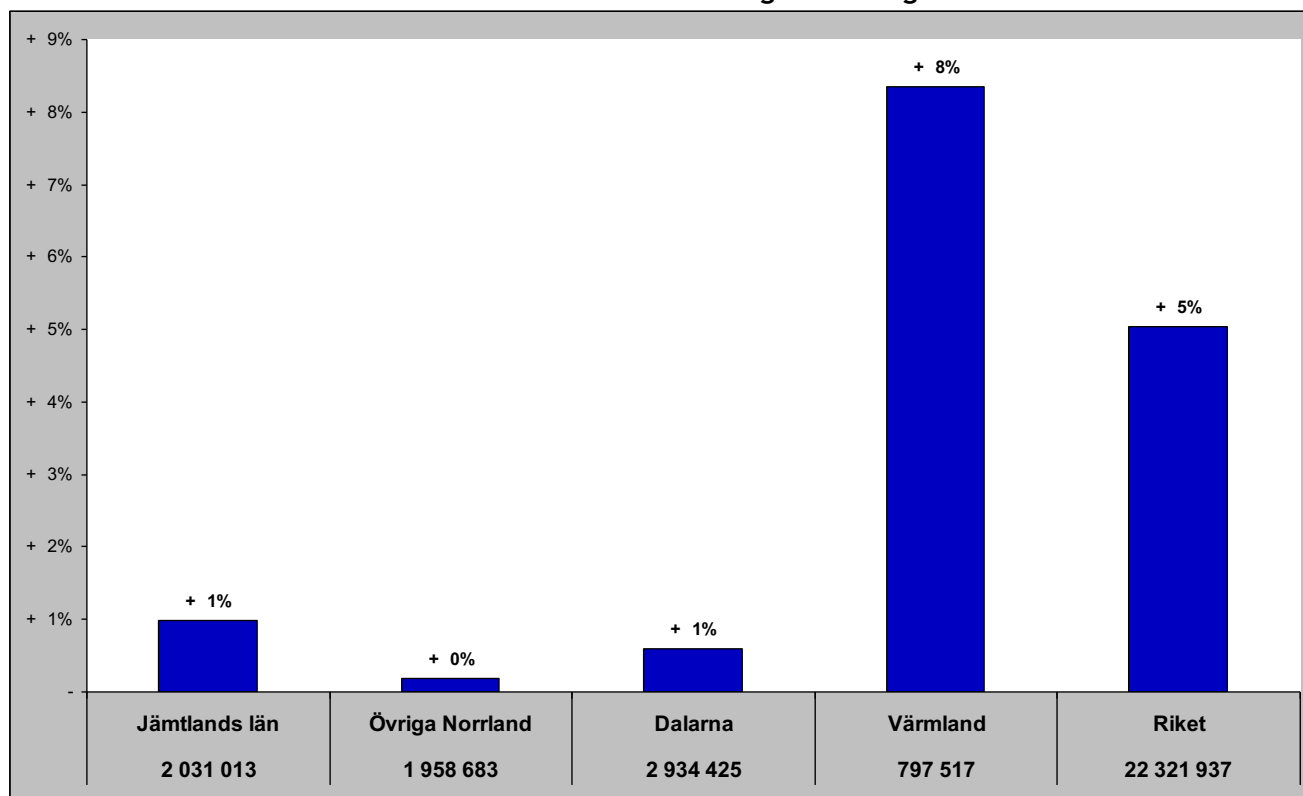

Relativ förändring med 2008 som startår

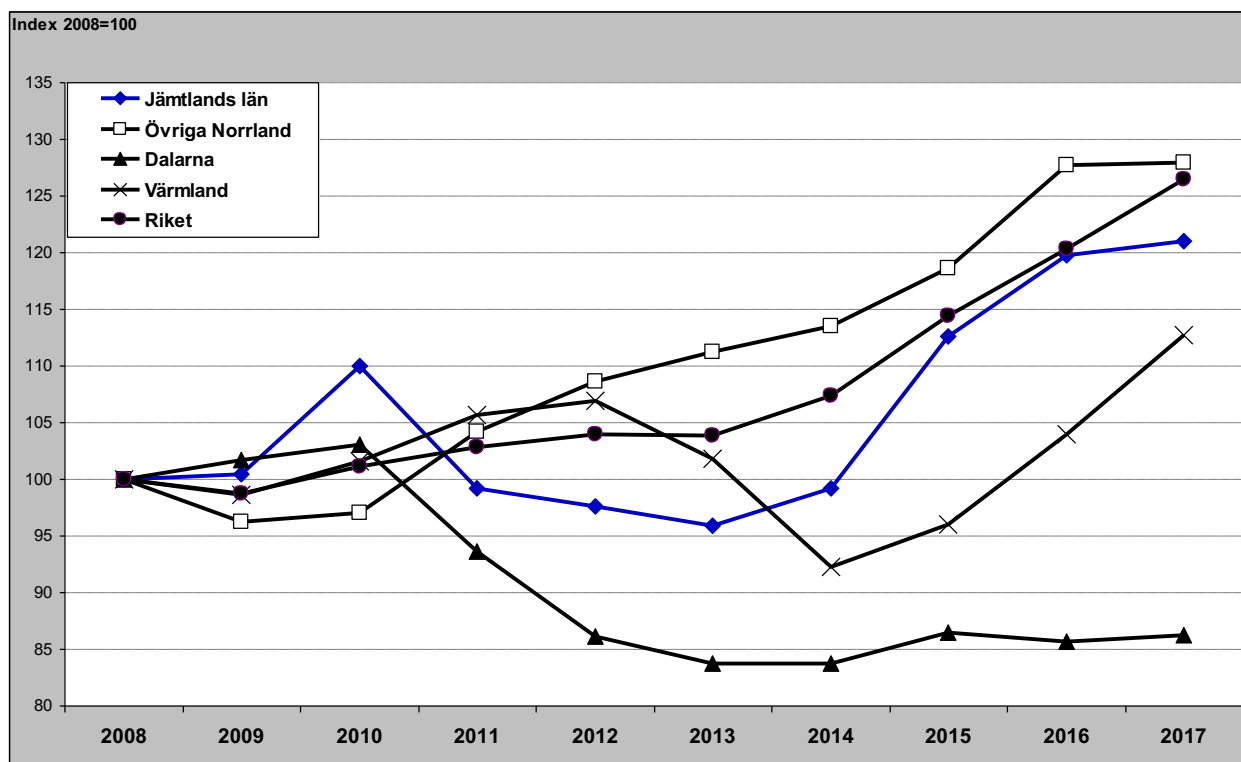

Jämtlands län i jämförelse med övriga Norrland, Dalarna, Värmland och riket (HSVCsol) - helår

Gästnätter helåret 2016 samt relativ förändring mot föregående helår

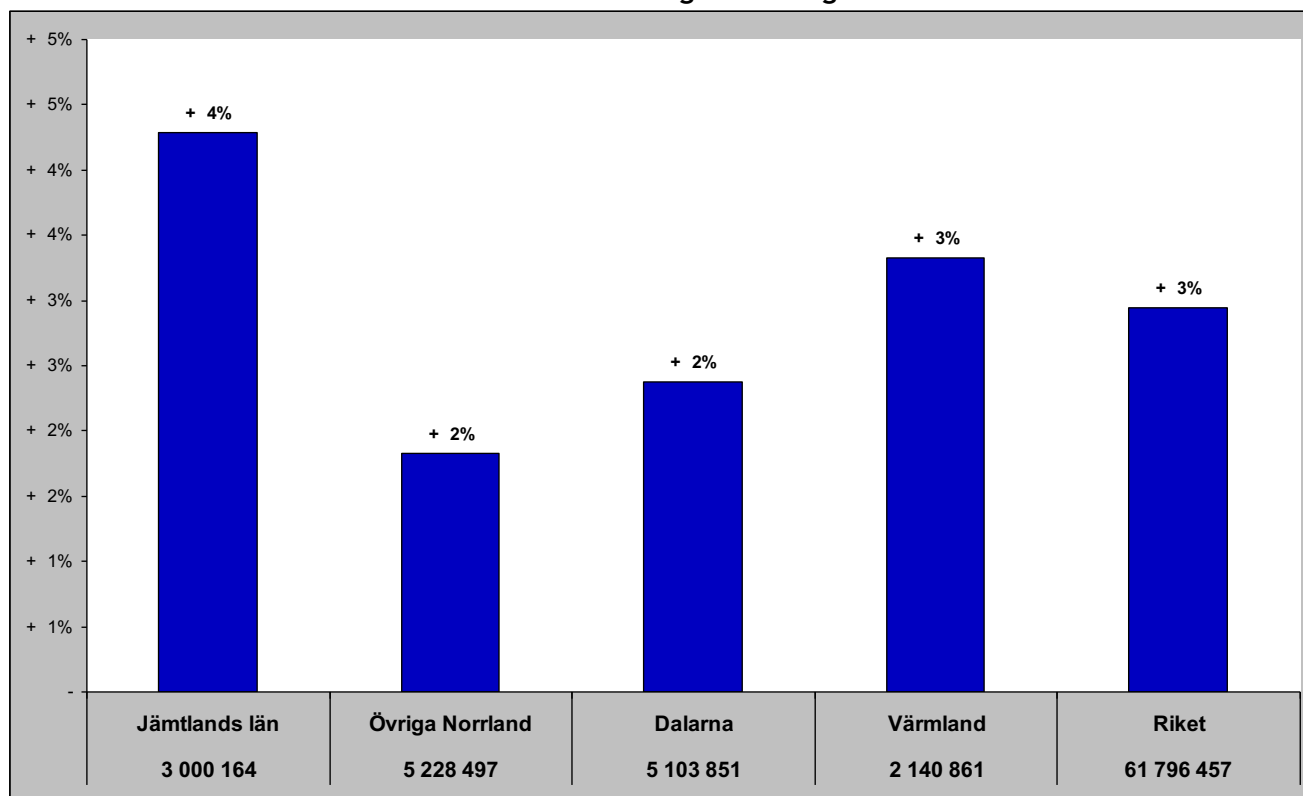

Relativ förändring med 2008 som startår

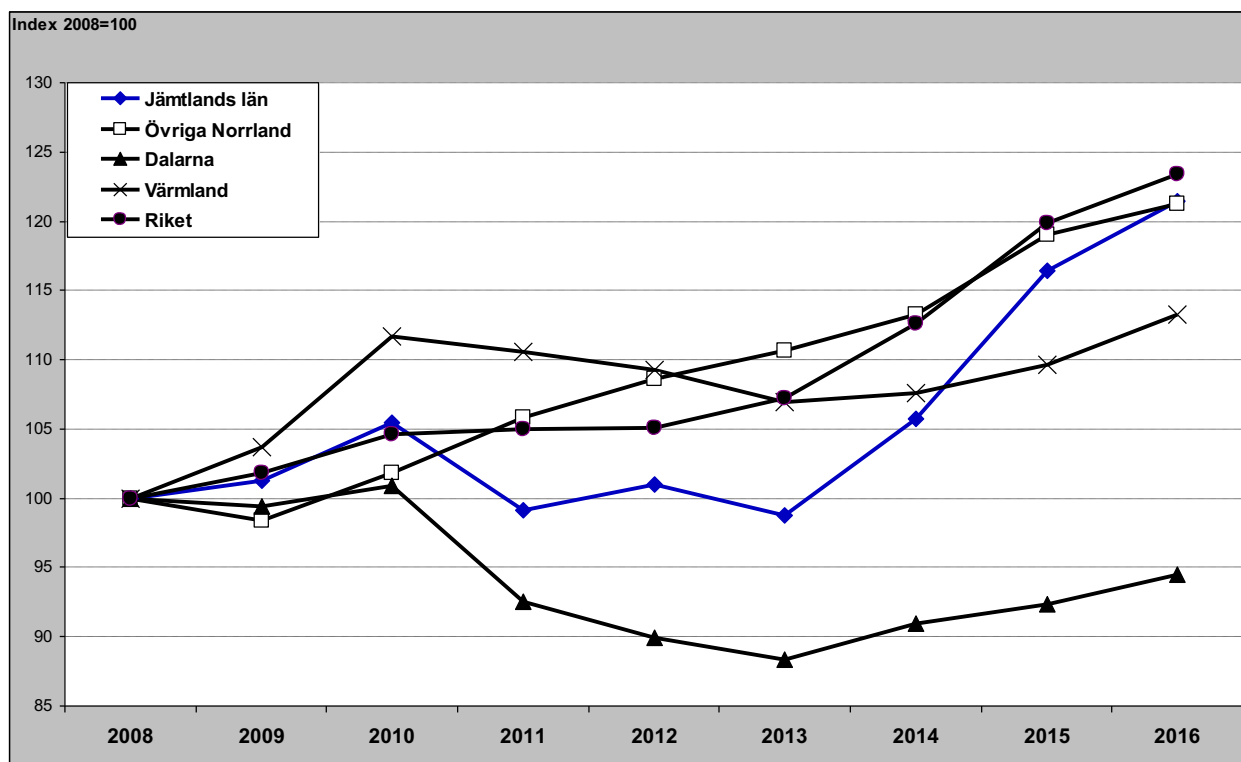

Gästnätter HSVCSol - länsvis

oktober

	Totalt	Sverige	Danmark	Norge	Finland	Tyskland	GBR	Holland	Ryssland	Estland	Lettland	Övr. Europa	Utom Europa
Stockholms län	1 159 170	Stockholms län 790 060	Skåne län 18 235	Vä Götalands län 55 113	Stockholms län 19 598	Stockholms län 29 883	Stockholms län 31 285	Stockholms län 11 013	Stockholms län 5 275	Värmlands län 4 170	Stockholms län 1 732	Stockholms län 84 145	Stockholms län 148 690
Vä Götalands län	570 182	Vä Götalands län 407 162	Stockholms län 12 812	Stockholms län 22 509	Norrbottnens län 2 612	Vä Götalands län 16 879	Vä Götalands län 10 396	Vä Götalands län 3 118	Vä Götalands län 1 199	Stockholms län 2 108	Skåne län 693	Vä Götalands län 21 858	Vä Götalands län 39 912
Skåne län	380 561	Skåne län 287 963	Vä Götalands län 11 146	Jämtlands län 13 154	Västerbottens län 2 546	Skåne län 11 148	Skåne län 5 314	Skåne län 2 394	Skåne län 617	Skåne län 533	Norrbottnens län 665	Skåne län 16 544	Skåne län 31 018
Dalarnas län	144 094	Dalarnas län 131 846	Jönköpings län 4 631	Värmlands län 10 165	Vä Götalands län 2 527	Kronobergs län 6 708	Östergötlands län 1 056	Jönköpings län 1 484	Gävleborgs län 567	Södermanlands län 527	Uppsala län 431	Västmanlands län 4 843	Östergötlands län 8 754
Hallands län	122 624	Hallands län 107 052	Kronobergs län 3 656	Norrbottnens län 5 237	Skåne län 2 172	Jönköpings län 6 669	Uppsala län 989	Östergötlands län 476	Norrbottnens län 280	Vä Götalands län 492	Vä Götalands län 380	Norrbottnens län 3 012	Örebro län 4 899
Norrbottnens län	110 440	Västerbottens län 94 307	Hallands län 3 391	Dalarnas län 4 427	Västernorrlands län 1 562	Blekinge län 5 311	Jönköpings län 883	Kronobergs län 340	Västerbottens län 166	Västernorrlands län 465	Västernorrlands län 356	Västernorrlands län 2 843	Värmlands län 4 656
Östergötlands län	108 755	Östergötlands län 91 433	Blekinge län 2 053	Hallands län 4 109	Dalarnas län 866	Hallands län 3 650	Norrbottnens län 858	Kalmar län 405	Västernorrlands län 141	Jönköpings län 167	Gävleborgs län 211	Östergötlands län 2 800	Norrbottnens län 4 436
Västerbottens län	105 370	Norrbottnens län 90 801	Kalmar län 1 696	Skåne län 3 410	Östergötlands län 771	Hallands län 3 452	Hallands län 601	Västerbottens län 359	Östergötlands län 97	Kronobergs län 159	Kalmar län 194	Jönköpings län 2 728	Jönköpings län 4 403
Jönköpings län	102 189	Jönköpings län 79 578	Östergötlands län 826	Västerbottens län 3 226	Jämtlands län 765	Värmlands län 2 816	Värmlands län 581	Värmlands län 304	Dalarnas län 91	Västerbottens län 155	Västmanlands län 125	Kalmar län 2 187	Uppsala län 3 562
Värmlands län	97 674	Värmlands län 72 670	Dalarnas län 800	Örebro län 1 493	Uppsala län 741	Östergötlands län 1 983	Västernorrlands län 508	Hallands län 300	Kalmar län 84	Gävleborgs län 95	Värmlands län 84	Uppsala län 2 008	Dalarnas län 3 449
Jämtlands län	88 310	Västernorrlands län 71 504	Värmlands län 477	Västmanlands län 1 001	Jönköpings län 1 958	Hallands län 1 358	Örebro län 477	Uppsala län 255	Jönköpings län 82	Uppsala län 79	Örebro län 83	Kronobergs län 1 708	Västernorrlands län 2 680
Västernorrlands län	81 711	Jämtlands län 70 693	Gotlands län 373	Jönköpings län 795	Gävleborgs län 713	Uppsala län 1 948	Västerbottens län 380	Norrbottnens län 228	Södermanlands län 54	Östergötlands län 54	Jönköpings län 42	Blekinge län 1 673	Västerbottens län 2 504
Örebro län	78 052	Örebro län 67 587	Örebro län 360	Västernorrlands län 647	Västmanlands län 703	Södermanlands län 1 263	Gävleborgs län 344	Jämtlands län 196	Kronobergs län 53	Hallands län 29	Dalarnas län 39	Örebro län 1 486	Kalmar län 2 464
Kalmar län	75 270	Gävleborgs län 66 368	Norrbottnens län 344	Uppsala län 519	Värmlands län 689	Dalarnas län 1 055	Södermanlands län 345	Dalarnas län 105	Uppsala län 53	Örebro län 29	Östergötlands län 30	Jämtlands län 1 325	Kronobergs län 1 951
Uppsala län	74 567	Uppsala län 63 731	Västernorrlands län 318	Kalmar län 507	Hallands län 495	Örebro län 1 031	Blekinge län 327	Blekinge län 154	Örebro län 42	Gotlands län 26	Kronobergs län 18	Hallands län 1 207	Gävleborgs län 1 858
Gävleborgs län	72 174	Kalmar län 63 716	Västmanlands län 267	Gävleborgs län 500	Kronobergs län 488	Västmanlands län 754	Dalarnas län 320	Västernorrlands län 146	Västmanlands län 29	Dalarnas län 18	Hallands län 9	Värmlands län 1 050	Hallands län 1 773
Södermanlands län	67 023	Södermanlands län 61 389	Uppsala län 255	Södermanlands län 480	Örebro län 474	Jämtlands län 741	Kronobergs län 229	Gotlands län 24	Kalmar län 11	Gotlands län 5	Dalarnas län 1018	Södermanlands län 1 018	Södermanlands län 1 768
Västmanlands län	64 567	Västmanlands län 55 543	Södermanlands län 244	Östergötlands län 471	Kalmar län 350	Västerbottens län 604	Västmanlands län 252	Södermanlands län 106	Värmlands län 13	Västmanlands län 11	Södermanlands län 4	Västerbottens län 946	Gotlands län 1 246
Kronobergs län	60 444	Kronobergs län 44 735	Jämtlands län 220	Gotlands län 252	Blekinge län 231	Västernorrlands län 541	Kalmar län 224	Örebro län 91	Blekinge län 10	Jämtlands län 10	Blekinge län 3	Gävleborgs län 895	Jämtlands län 1 065
Blekinge län	44 035	Blekinge län 33 134	Gävleborgs län 197	Kronobergs län 229	Södermanlands län 190	Gotlands län 388	Jämtlands län 114	Gävleborgs län 66	Hallands län 8	Norrbottnens län 9	Västerbottens län 3	Södermanlands län 663	Blekinge län 942
Gotlands län	34 690	Gotlands län 31 758	Västerbottens län 174	Blekinge län 197	Gotlands län 105	Gävleborgs län 360	Gotlands län 118	Gotlands län 7	Blekinge län -	Jämtlands län -	Gotlands län -	Gotlands län 366	Västmanlands län 895

Senaste 12 månaderna

	Totalt	Sverige	Danmark	Norge	Finland	Tyskland	GBR	Holland	Ryssland	Estland	Lettland	Övr. Europa	Utom Europa
Stockholms län	13 913 435	Stockholms län 8 805 908	Skåne län 221 440	Vä Götalands län 1 242 949	Stockholms län 216 168	Stockholms län 5 468 839	Stockholms län 4 466 159	Stockholms län 1 512 289	Stockholms län 67 849	Stockholms län 18 708	Stockholms län 14 239	Stockholms län 1 098 360	Stockholms län 2 110 711
Vä Götalands län	10 031 484	Vä Götalands län 6 886 810	Dalarnas län 192 536	Värmlands län 392 935	Norrbottnens län 59 142	Vä Götalands län 5 065 462	Vä Götalands län 144 370	Dalarnas län 1 216 637	Jämtlands län 13 077	Jämtlands län 10 217	Skåne län 7 550	Vä Götalands län 364 508	Vä Götalands län 541 688
Skåne län	5 948 167	Skåne län 4 480 038	Vä Götalands län 174 190	Jämtlands län 328 616	Vä Götalands län 45 970	Skåne län 346 391	Skåne län 89 395	Vä Götalands län 1 015 531	Vä Götalands län 2 016	Vä Götalands län 7 513	Vä Götalands län 4 477	Skåne län 252 608	Skåne län 358 606
Dalarnas län	4 973 006	Dalarnas län 4 285 342	Stockholms län 163 132	Norrbottnens län 328 082	Västerbottens län 40 541	Kronobergs län 2 555 596	Norrbottnens län 33 282	Skåne län 72 481	Skåne län 11 958	Värmlands län 6 914	Jämtlands län 3 128	Norrbottnens län 79 204	Värmlands län 112 418
Jämtlands län	3 040 819	Jämtlands län 2 456 700	Jönköpings län 73 914	Stockholms län 274 073	Jämtlands län 33 858	Kalmar län 2 356 607	Jämtlands län 22 291	Jönköpings län 52 746	Norrbottnens län 3 658	Dalarnas län 5 499	Norrbottnens län 2 888	Jönköpings län 55 631	Östergötlands län 90 972
Kalmar län	2 922 042	Kalmar län 2 453 189	Kalmar län 58 415	Västerbottens län 211 527	Skåne län 29 828	Jönköpings län 214 087	Östergötlands län 20 252	Värmlands län 35 039	Dalarnas län 3 043	Skåne län 5 247	Uppsala län 2 380	Kalmar län 53 075	Norrbottnens län 86 397
Hallands län	2 689 475	Hallands län 2 350 342	Kronobergs län 49 599	Dalarnas län 153 361	Östergötlands län 21 768	Blekinge län 133 087	Uppsala län 15 487	Kronobergs län 28 072	Jönköpings län 2 894	Norrbottnens län 4 648	Dalarnas län 1 985	Östergötlands län 47 498	Jönköpings län 65 571
Norrbottnens län	2 414 313	Norrbottnens län 1 668 312	Jämtlands län 45 884	Hallands län 93 536	Västernorrlands län 17 612	Värmlands län 125 197	Dalarnas län 12 886	Kalmar län 25 900	Södermanlands län 2 404	Östergötlands län 2 752	Jönköpings län 1 757	Södermanlands län 47 023	Örebro län 60 559
Värmlands län	2 213 579	Värmlands län 1 446 633	Hallands län 44 516	Örebro län 76 848	Dalarnas län 14 998	Norrbottnens län 123 498	Jönköpings län 12 039	Örebro län 23 986	Gävleborgs län 2 034	Jönköpings län 2 437	Örebro län 1 341	Dalarnas län 44 027	Dalarnas län 55 128
Västerbottens län	1 814 188	Västerbottens län 1 425 501	Värmlands län 30 608	Skåne län 72 025	Jönköpings län 13 471	Hallands län 111 752	Värmlands län 10 203	Jämtlands län 22 423	Örebro län 1 902	Västernorrlands län 1 677	Gävleborgs län 1 287	Jämtlands län 41 855	Uppsala län 49 378
Jönköpings län	1 786 179	Östergötlands län 1 410 147	Blekinge län 28 886	Kalmar län 56 019	Uppsala län 12 240	Östergötlands län 90 311	Hallands län 7 598	Hallands län 17 758	Östergötlands län 1 821	Gävleborgs län 1 314	Västernorrlands län 1 240	Värmlands län 41 137	Västerbottens län 35 767
Östergötlands län	1 735 668	Jönköpings län 1 263 031	Östergötlands län 15 276	Västernorrlands län 53 193	Värmlands län 9 961	Dalarnas län 82 564	Kalmar län 7 453	Östergötlands län 16 341	Västernorrlands län 1 791	Södermanlands län 1 289	Västerbottens län 1 105	Kronobergs län 40 064	Västernorrlands län 28 102
Örebro län	1 300 930	Örebro län 1 025 320	Gotlands län 12 880	Jönköpings län 28 601	Kalmar län 9 803	Örebro län 57 057	Västerbottens län 7 415	Norrbottnens län 14 157	Uppsala län 1 722	Gotlands län 1 172	Värmlands län 1 060	Uppsala län 36 852	Gotlands län 27 629
Västernorrlands län	1 173 374	Gävleborgs län 1 009 262	Norrbottnens län 11 045	Gävleborgs län 17 731	Gotlands län 8 178	Södermanlands län 56 583	Västernorrlands län 6 941	Blekinge län 13 808	Västerbottens län 1 523	Västerbottens län 1 116	Östergötlands län 856	Hallands län 34 487	Södermanlands län 23 620
Uppsala län	1 124 816	Västernorrlands län 997 863	Örebro län 8 442	Östergötlands län 17 674	Örebro län 8 162	Jämtlands län 45 267	Örebro län 6 306	Västernorrlands län 9 943	Värmlands län 1 474	Örebro län 1 060	Gotlands län 588	Västerbottens län 33 664	Hallands län 22 738
Gävleborgs län	1 112 087	Uppsala län 945 337	Södermanlands län 6 117	Gotlands län 14 071	Västmanlands län 7 260	Västerbottens län 43 902	Södermanlands län 5 627	Gävleborgs län 8 664	Kronobergs län 763	Uppsala län 1 047	Västmanlands län 546	Västmanlands län 32 957	Kronobergs län 22 673
Södermanlands län	1 103 191	Södermanlands län 942 961	Uppsala län 5 409	Kronobergs län 10 612	Gävleborgs län 6 638	Uppsala län 37 470	Gotlands län 5 267	Uppsala län 7 265	Kalmar län 681	Kalmar län 888	Kalmar län 498	Örebro län 29 947	Gävleborgs län 21 594
Kronobergs län	1 028 067	Gotlands län 871 480	Västernorrlands län 5 262	Uppsala län 10 229	Hallands län 5 360	Gotlands län 36 121	Gävleborgs län 4 832	Västerbottens län 7 240	Hallands län 501	Hallands län 668	Blekinge län 318	Blekinge län 28 453	Kalmar län 20 514
Gotlands län	993 138	Västmanlands län 765 257	Västerbottens län 4 887	Västmanlands län 8 920	Södermanlands län 5 064	Västernorrlands län 23 967	Västmanlands län 4 244	Södermanlands län 4 959	Blekinge län 415	Västmanlands län 665	Hallands län 316	Västernorrlands län 25 783	Jämtlands län 17 503
Blekinge län	966 413	Blekinge län 735 251	Gävleborgs län 4 066	Södermanlands län 7 309	Kronobergs län 3 535	Gävleborgs län 20 433	Kronobergs län 4 110	Västmanlands län 4 060	Hallands län 404	Kronobergs län 418	Södermanlands län 235	Gävleborgs län 14 232	Blekinge län 12 025
Västmanlands län	855 184	Kronobergs län 612 413	Västmanlands län 2 714	Blekinge län 7 142	Blekinge län 3 104	Västmanlands län 17 053	Blekinge län 3 690	Gotlands län 2 979	Västmanlands län 398	Blekinge län 234	Kronobergs län 212	Gotlands län 12 272	Västmanlands län 11 110