

# GÄSTNATTSSTATISTIK

Jämtland Härjedalen

Januari 2019

# Innehåll

Fakta	5
Läsanvisning	5
Sammanfattning av resultatet	6
Gästnätter sammanfattning (HSVCsol) i JH	7
Sammanfattning marknader (HSVCsol) i JH senaste månaden	8
Sammanfattning marknader (HSVCsol) i JH vinter nov 17-apr 18	9
Sammanfattning marknader (HSVCsol) i JH sommar jun-sep 2018	10
Sammanfattning marknader (HSVCsol) i JH barmark maj-okt 2018	11
Sammanfattning marknader (HSVCsol) i JH helåret 2018	12
TOTALT ANTAL GÄSTNÄTTER	13
Gästnätter totalt (HSVCsol) i JH	14
GÄSTNÄTTER FÖRDELAT PER BOENDEFORM	15
Gästnätter hotell i JH	16
Gästnätter stugby i JH	17
Gästnätter vandrarhem i JH	18
Gästnätter camping i JH	19
Gästnätter förmedlad stuga/lägenhet (sol) i JH	20
GÄSTNÄTTER FÖRDELAT PER MARKNAD	21
Svenska gästnätter (HSVCsol) i JH	22
Norska gästnätter (HSVCsol) i JH	23
Danska gästnätter (HSVCsol) i JH	24
Finska gästnätter (HSVCsol) i JH	25
Tyska gästnätter (HSVCsol) i JH	26
Holländska gästnätter (HSVCsol) i JH	27
Gästnätter från GBR (HSVCsol) i JH	28
Gästnätter från Ryssland (HSVCsol) i JH	29
Gästnätter från Estland (HSVCsol) i JH	30
Gästnätter från Lettland (HSVCsol) i JH	31
Gästnätter från övriga Europa (HSVCsol) i JH	32
Gästnätter från övriga världen (HSVCsol) i JH	33
GÄSTNÄTTER FÖRDELAT PER KOMMUN	34
Gästnätter i Härjedalens Kommun (HSVCsol)	35
Gästnätter i Härjedalens Kommun (HSVCsol) marknader	36
Gästnätter i Härjedalens Kommun (HSVCsol) marknader	37
Gästnätter i Härjedalens Kommun (HSVCsol) marknader	38
Gästnätter i Bergs Kommun (HSVC)	39
Gästnätter i Bergs kommun (HSVC) marknader	40
Gästnätter i Bergs kommun (HSVC) marknader	41
Gästnätter i Bergs Kommun (HSVCsol) marknader	42
Gästnätter i Åre Kommun (HSVCsol)	43
Gästnätter i Åre kommun (HSVCsol) marknader	44
Gästnätter i Åre kommun (HSVCsol) marknader	45
Gästnätter i Åre Kommun (HSVCsol) marknader	46
Gästnätter i Krokoms Kommun (HSVC)	47

Gästnätter i Krokoms kommun (HSVC) marknader	48
Gästnätter i Krokoms kommun (HSVC) marknader	49
Gästnätter i Krokoms Kommun (HSVCsol) marknader	50
Gästnätter i Östersunds Kommun (HSVC)	51
Gästnätter i Östersunds kommun (HSVC) marknader	52
Gästnätter i Östersunds kommun (HSVC) marknader	53
Gästnätter i Östersunds Kommun (HSVCsol) marknader	54
Gästnätter i Bräcke kommun (HSVC)	55
Gästnätter i Bräcke kommun (HSVC) marknader	56
Gästnätter i Bräcke kommun (HSVC) marknader	57
Gästnätter i Bräcke Kommun (HSVCsol) marknader	58
Gästnätter i Ragunda kommun (HSVC)	59
Gästnätter i Ragunda kommun (HSVC) marknader	60
Gästnätter i Ragunda kommun (HSVC) marknader	61
Gästnätter i Ragunda Kommun (HSVCsol) marknader	62
Gästnätter i Strömsunds Kommun (HSVC)	63
Gästnätter i Strömsunds kommun (HSVC) marknader	64
Gästnätter i Strömsunds kommun (HSVC) marknader	65
Gästnätter i Strömsunds Kommun (HSVCsol) marknader	66
<b>GÄSTNÄTTER FÖRDELAT PER DESTINATION</b>	67
Gästnätter i Bydalsfjällen (HSVC)	68
Gästnätter i Bydalsfjällen (HSVC) marknader	69
Gästnätter i Bydalsfjällen (HSVC) marknader	70
Gästnätter i Bydalsfjällen (HSVCsol) marknader	71
Gästnätter i Funäsfjällen (HSVCsol)	72
Gästnätter i Funäsfjällen (HSVCsol) marknader	73
Gästnätter i Funäsfjällen (HSVCsol) marknader	74
Gästnätter i Funäsfjällen (HSVCsol) marknader	75
Gästnätter i Lofsdalen (Csol)	76
Gästnätter i Lofsdalen (Csol) marknader	77
Gästnätter i Lofsdalen (Csol) marknader	78
Gästnätter i Lofsdalen (HSVCsol) marknader	79
Gästnätter i Vemdalen (HSVCsol)	80
Gästnätter i Vemdalen (HSVCsol) marknader	81
Gästnätter i Vemdalen (HSVCsol) marknader	82
Gästnätter i Vemdalen (HSVCsol) marknader	83
Gästnätter i Södra Årefjällen (HSVC)	84
Gästnätter i Södra Årefjällen (HSVC) marknader	85
Gästnätter i Södra Årefjällen (HSVC) marknader	86
Gästnätter i Södra Årefjällen (HSVCsol) marknader	87
Gästnätter i Åre (HSVCsol)	88
Gästnätter i Åre (HSVCsol) marknader	89
Gästnätter i Åre (HSVCsol) marknader	90
Gästnätter i Åre (HSVCsol) marknader	91
Gästnätter i Sveg (HSVCsol)	92
Gästnätter i Sveg (HSVCsol) marknader	93
Gästnätter i Sveg (HSVCsol) marknader	94
Gästnätter i Sveg (HSVCsol) marknader	95

GÄSTNÄTTER JÄMFÖRELSE ANDRA REGIONER	96
Jämtlands län i jämförelse med övriga Norrland, Dalarna, Värmland och riket (HSVCsol) - Totalt	97
Jämtlands län i jämförelse med övriga Norrland, Dalarna, Värmland och riket (HSVCsol) - Sverige	98
Jämtlands län i jämförelse med övriga Norrland, Dalarna, Värmland och riket (HSVCsol) - Norge	99
Jämtlands län i jämförelse med övriga Norrland, Dalarna, Värmland och riket (HSVCsol) - Danmark	100
Jämtlands län i jämförelse med övriga Norrland, Dalarna, Värmland och riket (HSVCsol) - Finland	101
Jämtlands län i jämförelse med övriga Norrland, Dalarna, Värmland och riket (HSVCsol) - Tyskland	102
Jämtlands län i jämförelse med övriga Norrland, Dalarna, Värmland och riket (HSVCsol) - Holland	103
Jämtlands län i jämförelse med övriga Norrland, Dalarna, Värmland och riket (HSVCsol) - GBR	104
Jämtlands län i jämförelse med övriga Norrland, Dalarna, Värmland och riket (HSVCsol) - Ryssland	105
Jämtlands län i jämförelse med övriga Norrland, Dalarna, Värmland och riket (HSVCsol) - Estland	106
Jämtlands län i jämförelse med övriga Norrland, Dalarna, Värmland och riket (HSVCsol) - Lettland	107
Jämtlands län i jämförelse med övriga Norrland, Dalarna, Värmland och riket (HSVCsol) - övriga Europa	108
Jämtlands län i jämförelse med övriga Norrland, Dalarna, Värmland och riket (HSVCsol) - utom Europa	109
Jämtlands län i jämförelse med övriga Norrland, Dalarna, Värmland och riket (HSVCsol) - sommar (jun-sep)	110
Jämtlands län i jämförelse med övriga Norrland, Dalarna, Värmland och riket (HSVCsol) - barmark (maj-okt)	111
Jämtlands län i jämförelse med övriga Norrland, Dalarna, Värmland och riket (HSVCsol) - vinter (nov-apr)	112
Jämtlands län i jämförelse med övriga Norrland, Dalarna, Värmland och riket (HSVCsol) - helår	114
Gästnätter HSVCsol - länsvis	115

## Fakta

Statistiken är hämtad från Tillväxtverket som genom Statistiska Centralbyrån (SCB) samlar in aktuell inkvarteringsstatistik. Populationen i den här rapporten utgörs av alla hotell, stugbyar, vandrarhem, campingplatser samt boendeförmedlare/bokningsföretag av stugor/lägenheter i Jämtlands län som är redovisningskyldiga. Endast anläggningar som bedriver yrkesmässig uthyrning ingår.

Bortfallet räknas upp för att kunna få fram totalsiffror. Det går till på så sätt att man i första hand hämtar värden för den saknade anläggningen från samma månad ett år tidigare, har anläggningen inte lämnat in siffror då hämtar man värden från månaden innan. Skulle anläggningen inte ha lämnat in då heller, behandlas bortfallet genom att man gör en så kallad rak uppräknings. Det vill säga beläggnings för de saknade anläggningarna har antagits fördela sig på samma sätt som för motsvarande anläggningar av samma typ och i samma storleksklass i det aktuella länet under aktuell månad. Anläggningarna delas in i 5 storleksklasser ( 0-19, 20-49, 50-99, 100-199, 200- ) och 2 typer av hotell; stads- och turisthotell. Vid uppräknings tar man även hänsyn till om det är vardag (mån-tors) eller helgdag (fre-sön). Man hämtar alltså siffror från anläggningar som lämnat in siffror som är av samma typ och i samma storleksklass och ligger i samma län. Skulle det inte finnas någon anläggning i länet av samma typ och i samma storleksgrupp för att väga upp en saknad anläggning, hämtar man siffror från riket för samma anläggningstyp och storleksgrupp.

Sammantaget innebär det att ett visst bortfall medför att statistiken är behäftad med en viss osäkerhet. Det har visat sig att uppräkningsförfarandet totalt sett ger värden som ligger nära de verkliga, under förutsättning att bortfallet inte är betydande. **Osäkerheten som uppstår på grund av bortfallet bedöms sammantaget vara relativt liten.**

## Läsanvisning

Rapporten redovisar generellt antalet gästnätter. För Jämtlands län redovisas beläggnings månadsvis uppdelat på hotell, stugby, vandrarhem, camping , förmedlade stugor/lägenheter samt totalt. Dessutom redovisas dessa 5 boendeformer sammanslaget fördelat på ett antal olika marknader. Boendeformerna är förkortade i rapporternas rubriker H=hotell, S=stugby, V=vandrarhem, C=camping sol=förmedlad stuga/lägenhet.

I rapporten finns dessutom redovisning av totalt antal gästnätter för länets olika kommuner, samt destinationer fördelat månadsvis, samt uppdelat för olika marknader relaterat till olika perioder. **OBS! När det gäller kommun- och destinationsredovisning omfattar resultatet förmedlade stuga/lägenhet enbart för centrala Åre, Funäsfjällen, Vemdalen, Lofsdalen, Bydalsfjällen och södra Årefjällen.**

Resultatet för Jämtlands län kan också jämföras mot ett antal andra regioner samt riket som helhet, uppdelat på olika perioder och marknader.

## Not

Fr.o.m. januari 2018 har betydande volymer av förmedlat boende inom destination Vemdalen flyttats över till hotell och stuga. Det innebär inga förändringar för totalsiffrorna, men påverkar boendeformerna förmedlat boende, hotell och stugby.

När det gäller det förmedlade boende som har rapporterats av Skistar (Åre och Vemdalen) har dessa siffror även inkluderat sk. ägarnätter. I rapporteringen till SCB har dessa tagits bort fr.o.m. januari 2018. I den här rapporten har vi dock valt ha kvar dessa, vilket innebär att siffrorna som redovisas i den här rapporten är något högre jämfört med den officiella statistiken från Tillväxtverket/SCB,

## Sammanfattning av resultatet

### Januari 2019

Beläggningen på kommersiella boendeanläggningar (hotell, stugbyar, vandrarhem, camping, förmedlat boende) minskade i januari med -5 381 gn (-2%) jämfört med motsvarande månad föregående år.

Hotellen ökade med 4 336 gn (+5%) och vandrarhemmen redovisade +1 330 gn (+10%). Övriga boendeformer minskade, stugbyarna med -2 085 gn (-3%), förmedlat boende -4 491 gn (-3%), medan minskningen för camping var -4 471 gn (-19%).

Det var framförallt den svenska och övriga nordiska marknader som låg bakom minskningen, medan framförallt Ryssland ökade rejält. Även GBR, Holland, Lettland och övriga Europa uppvisade ökning.

Januari innebar en ökning med +1% för hela riket, medan övriga jämförelseregioner pekade i negativ riktning. Övriga Norrland redovisade -2%, Dalarna -1% och Värmland backade med -8%.

# Gästnätter sammanfattning (HSVCsol) i JH

## Sammanfattning - jan

	Gästnätter	Jämförelse fjolåret
<b>Totalt</b>	<b>347 097</b>	- 2%
<b>Sverige</b>	<b>284 046</b>	- 2%
<b>Norge</b>	<b>26 544</b>	- 10%
<b>Övriga utlandet</b>	<b>36 507</b>	+ 7%

## Akkumulerad tillväxt jämfört med fjolåret

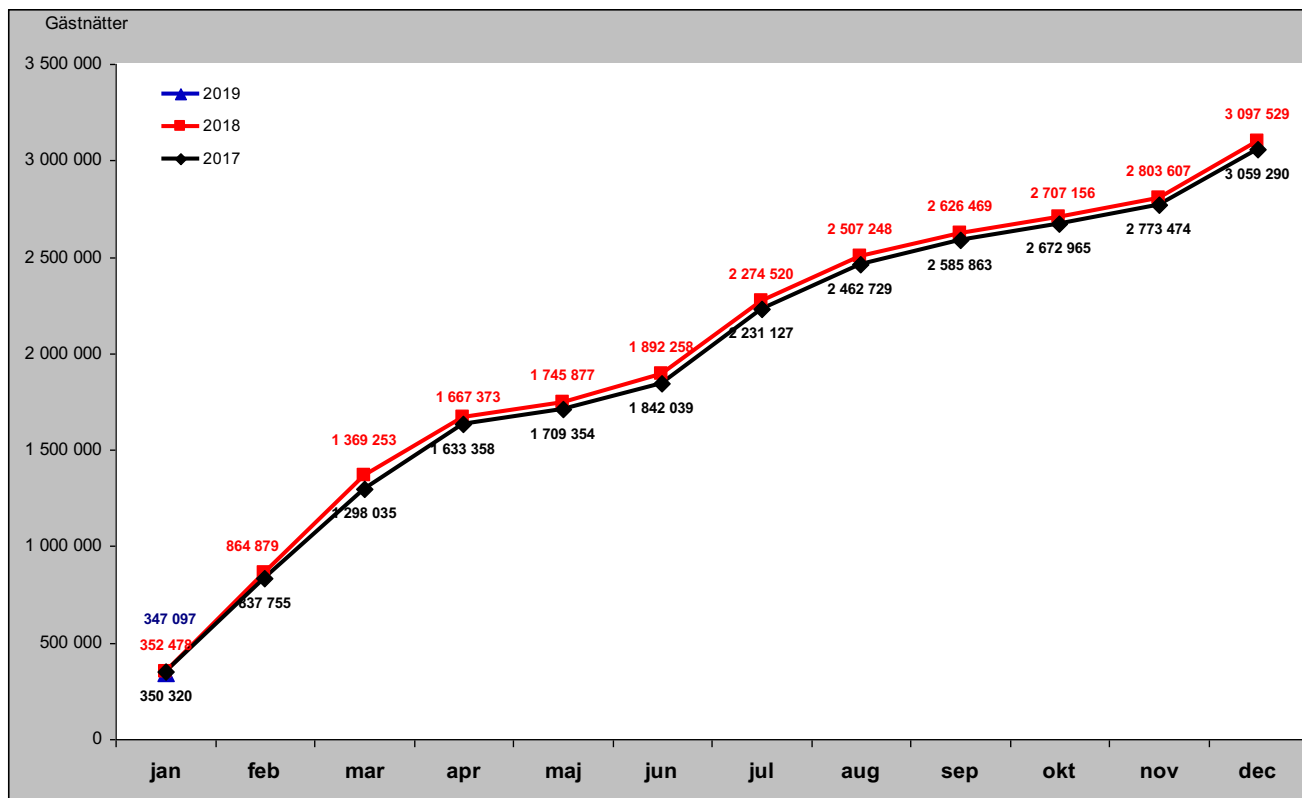

# Sammanfattning marknader (HSVCsol) i JH senaste månaden

## Förändring gästnätter i januari

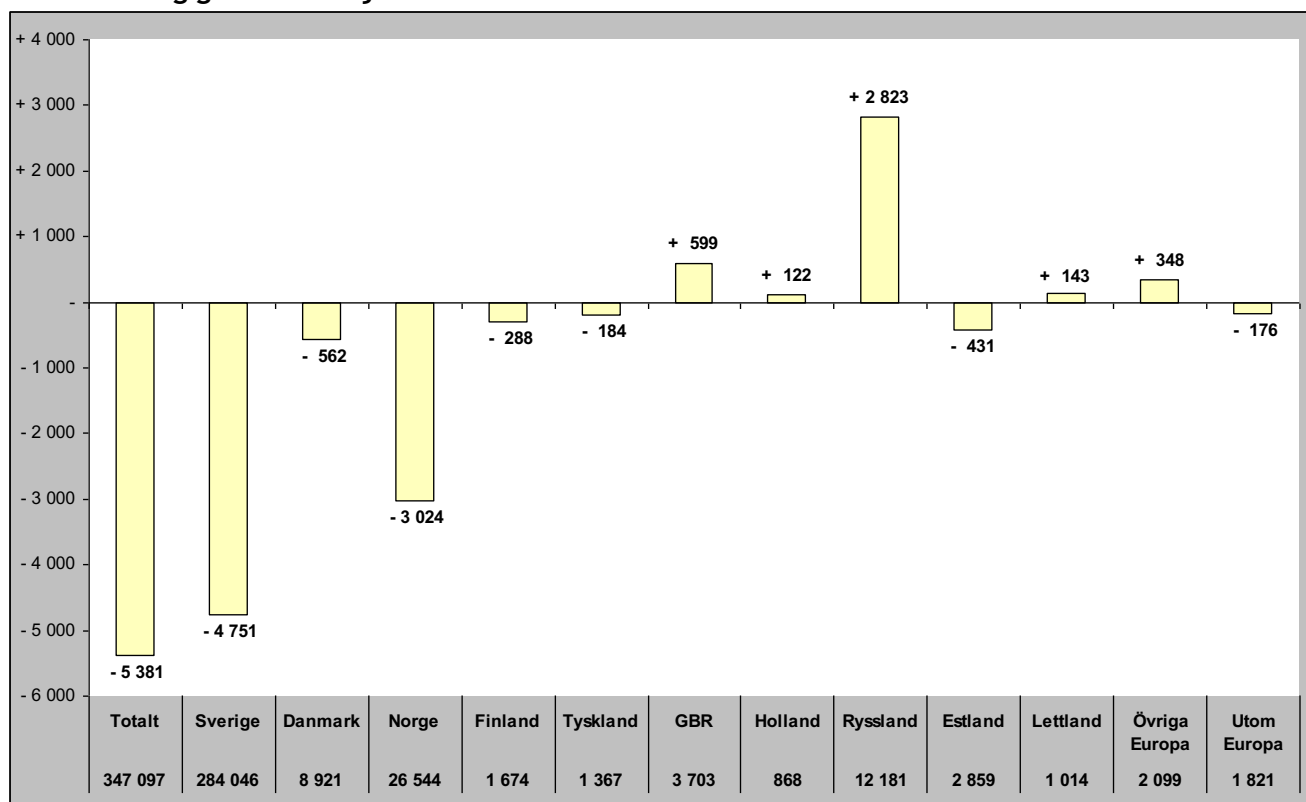

## Relativ förändring i januari

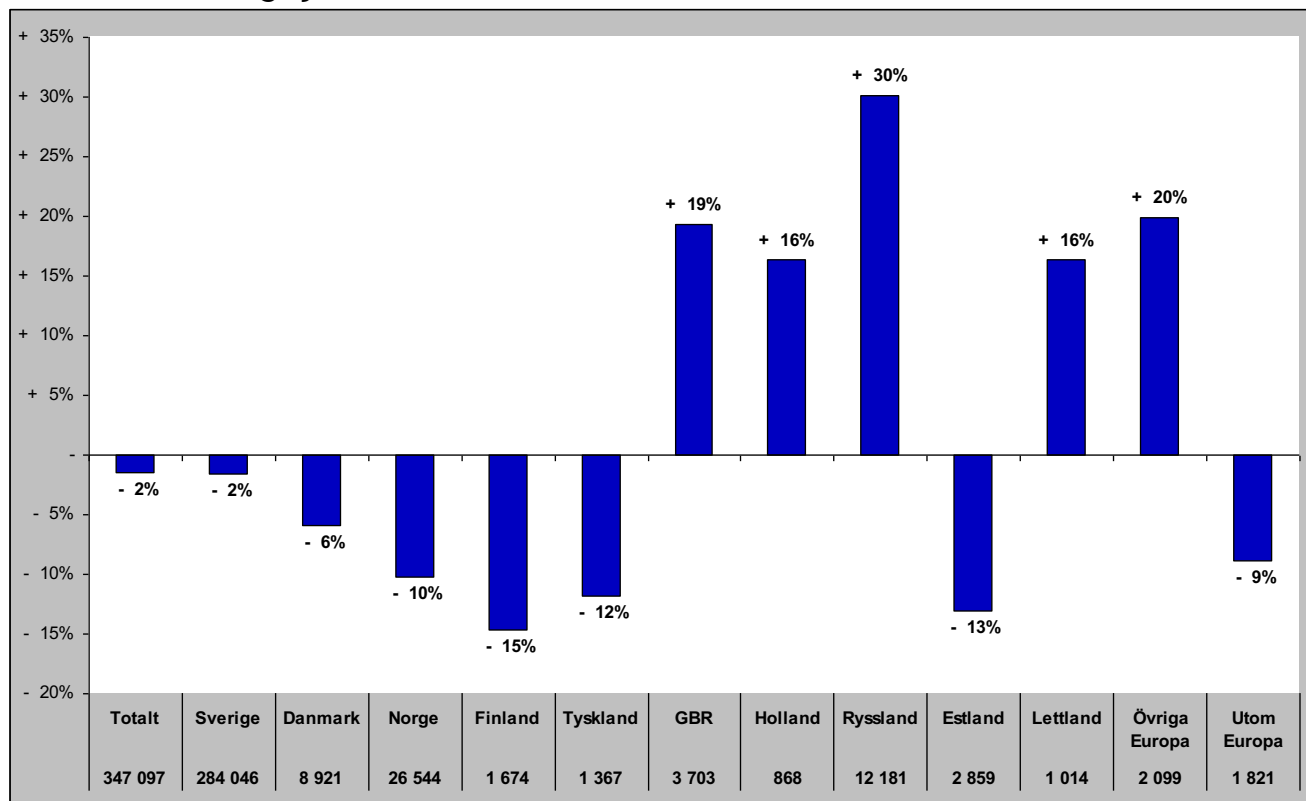



# Sammanfattning marknader (HSVCsol) i JH vinter nov 17-apr 18

## Förändring gästnätter

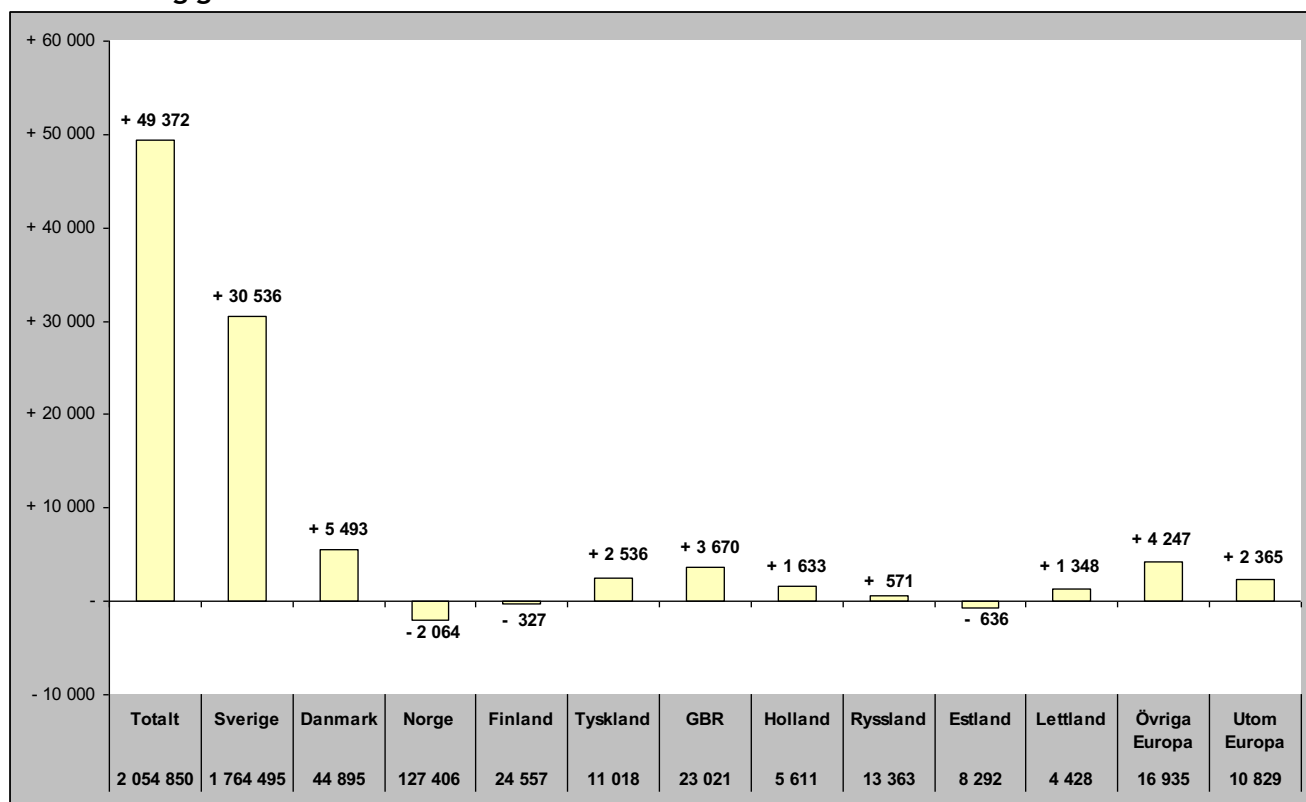

## Relativ förändring

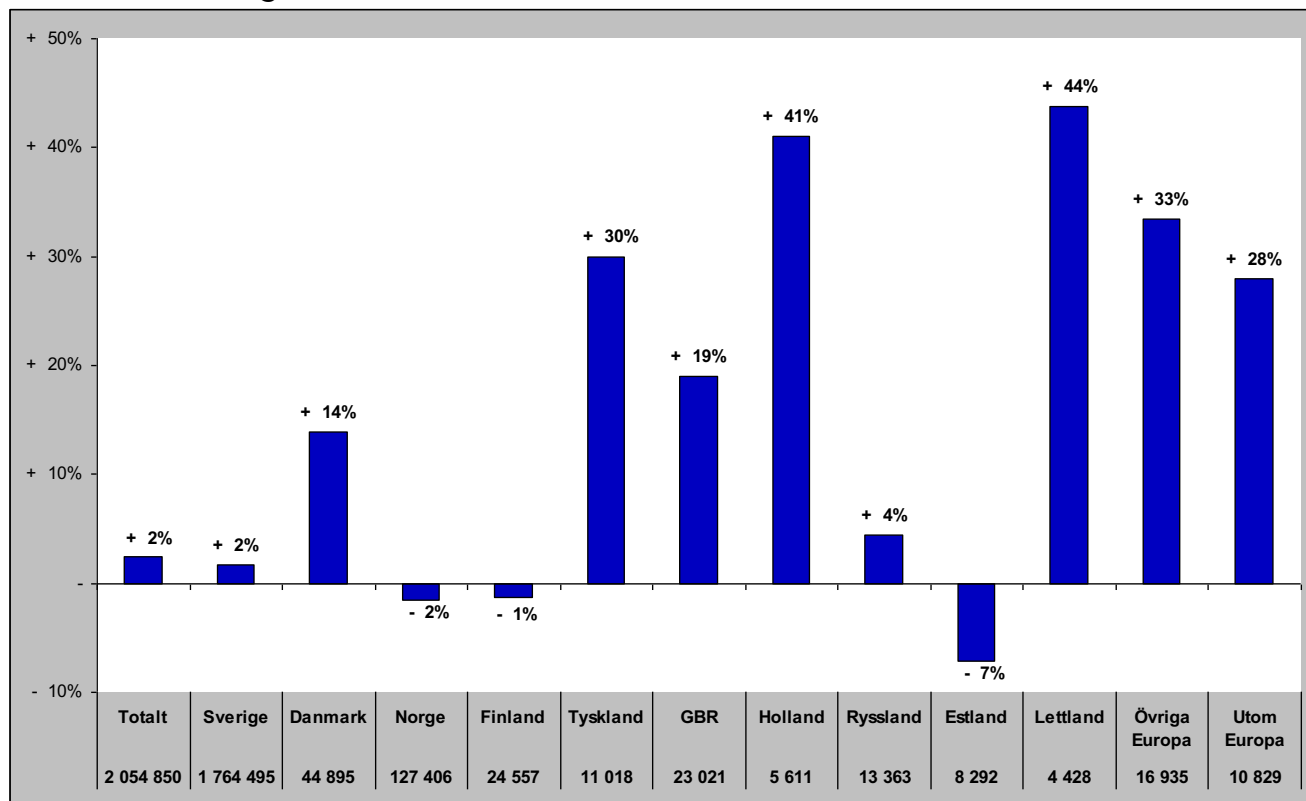

# Sammanfattning marknader (HSVCsol) i JH sommar jun-sep 2018

## Förändring gästnätter

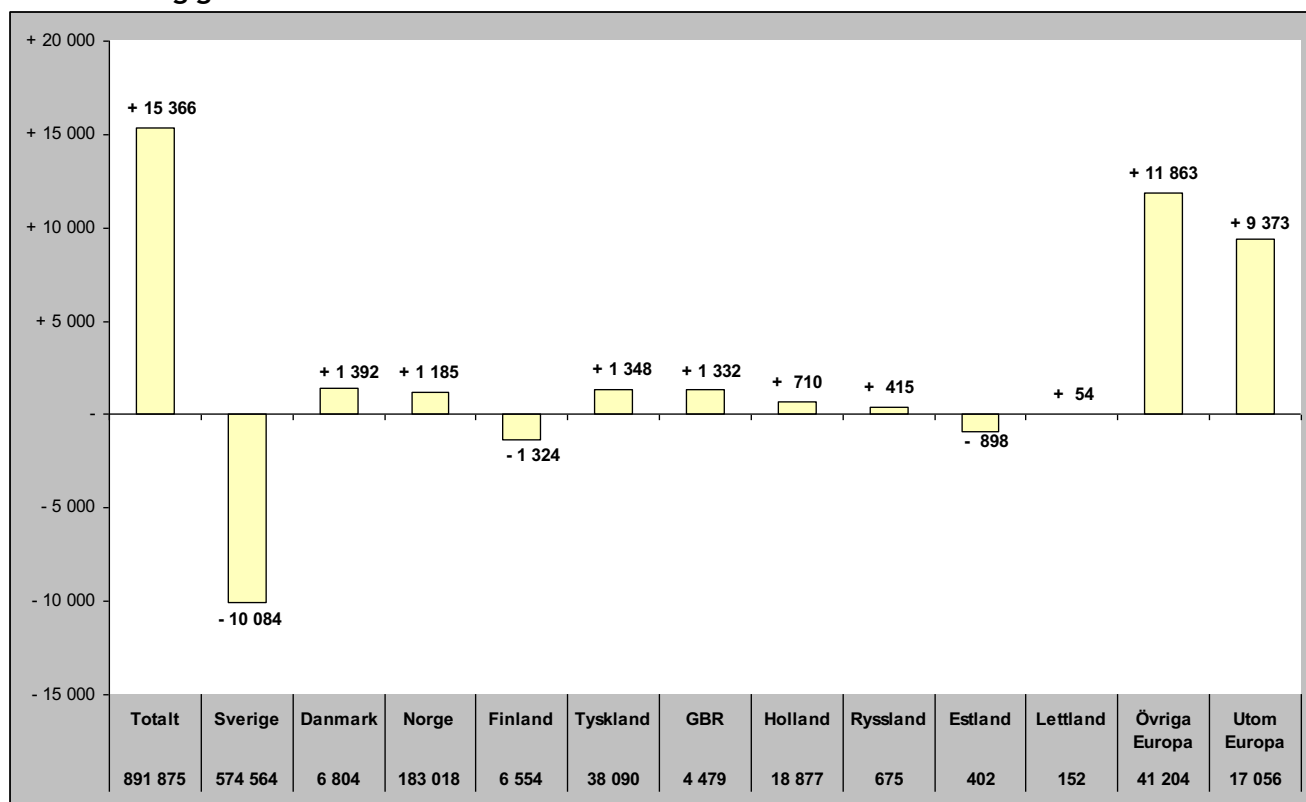

## Relativ förändring

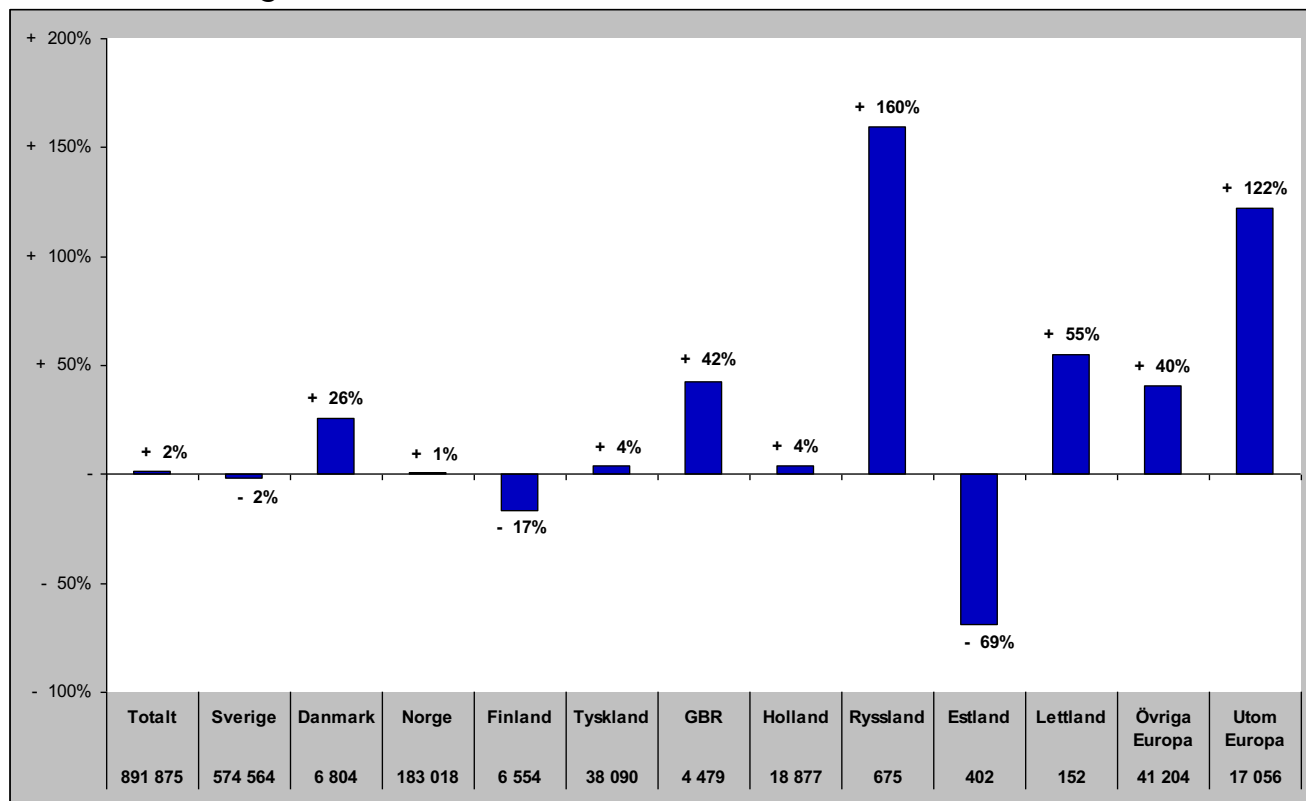

# Sammanfattning marknader (HSVCsol) i JH barmark maj-okt 2018

## Förändring gästnätter

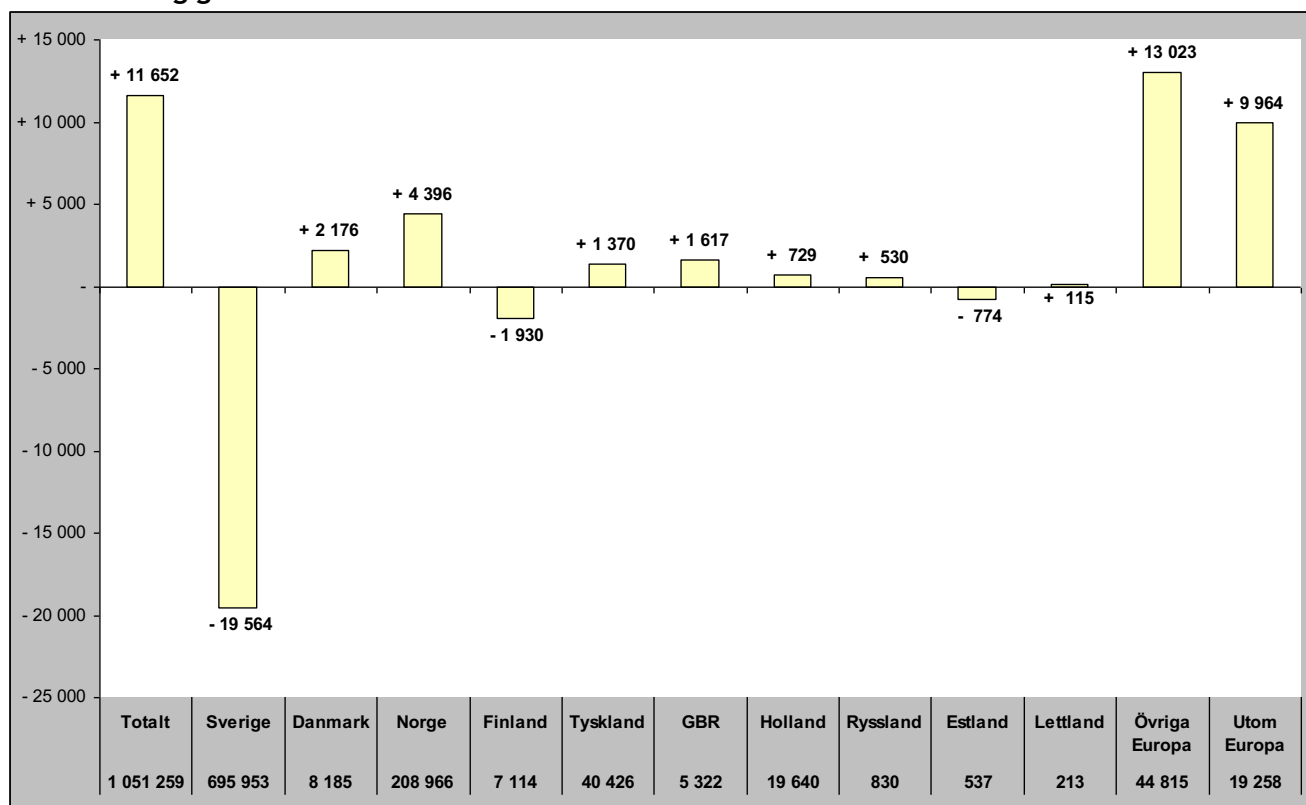

## Relativ förändring

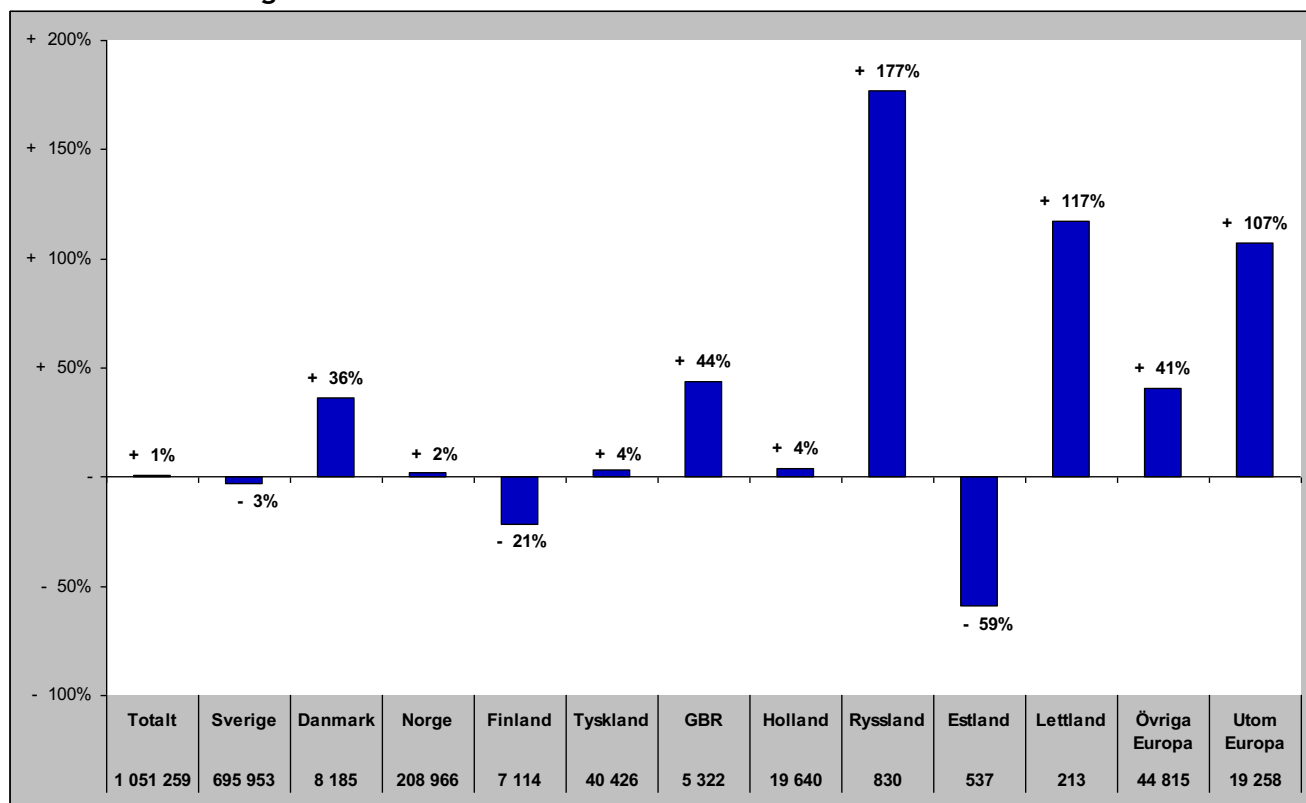

# Sammanfattning marknader (HSVCsol) i JH helåret 2018

## Förändring gästnätter

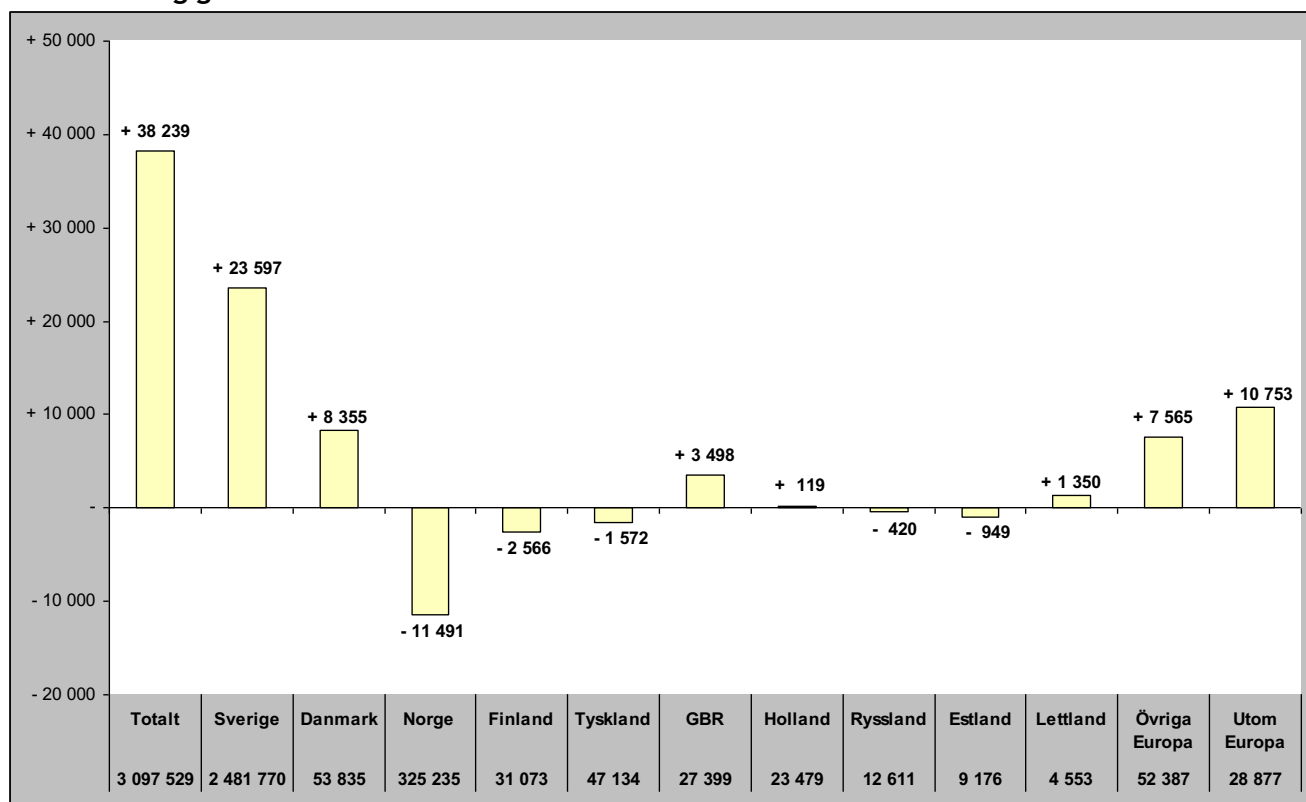

## Relativ förändring

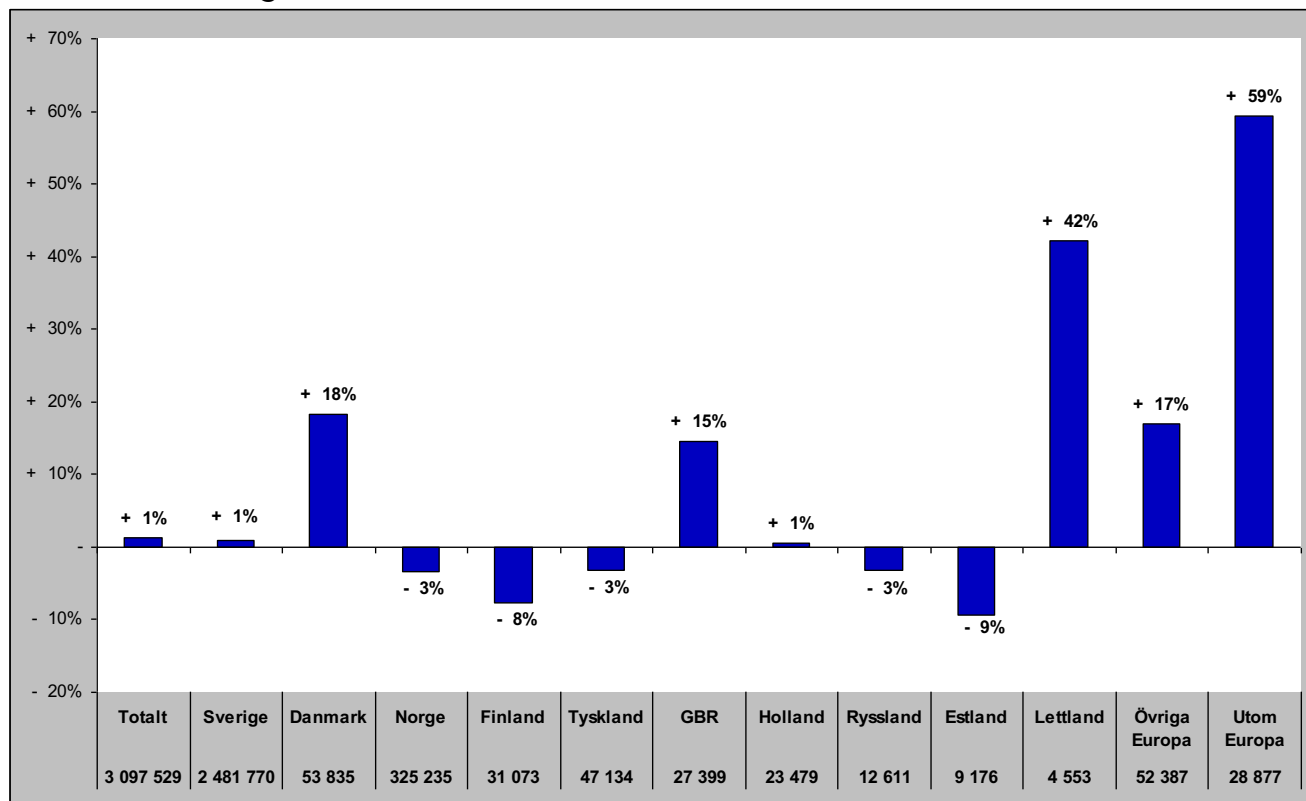

## TOTALT ANTAL GÄSTNÄTTER

# Gästnätter totalt (HSVCsol) i JH

## Förändring gästnätter

Totalt antal gästnätter 3 092 148

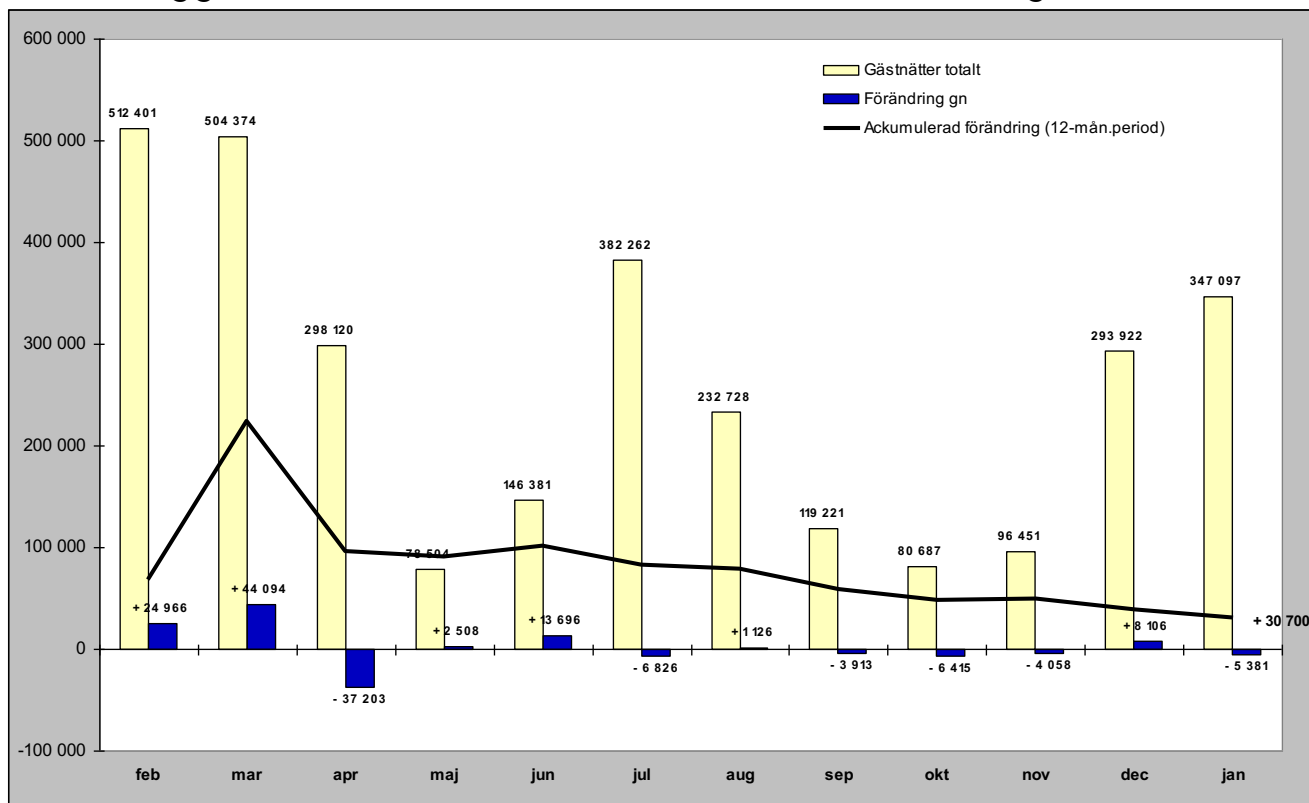

## Relativ förändring

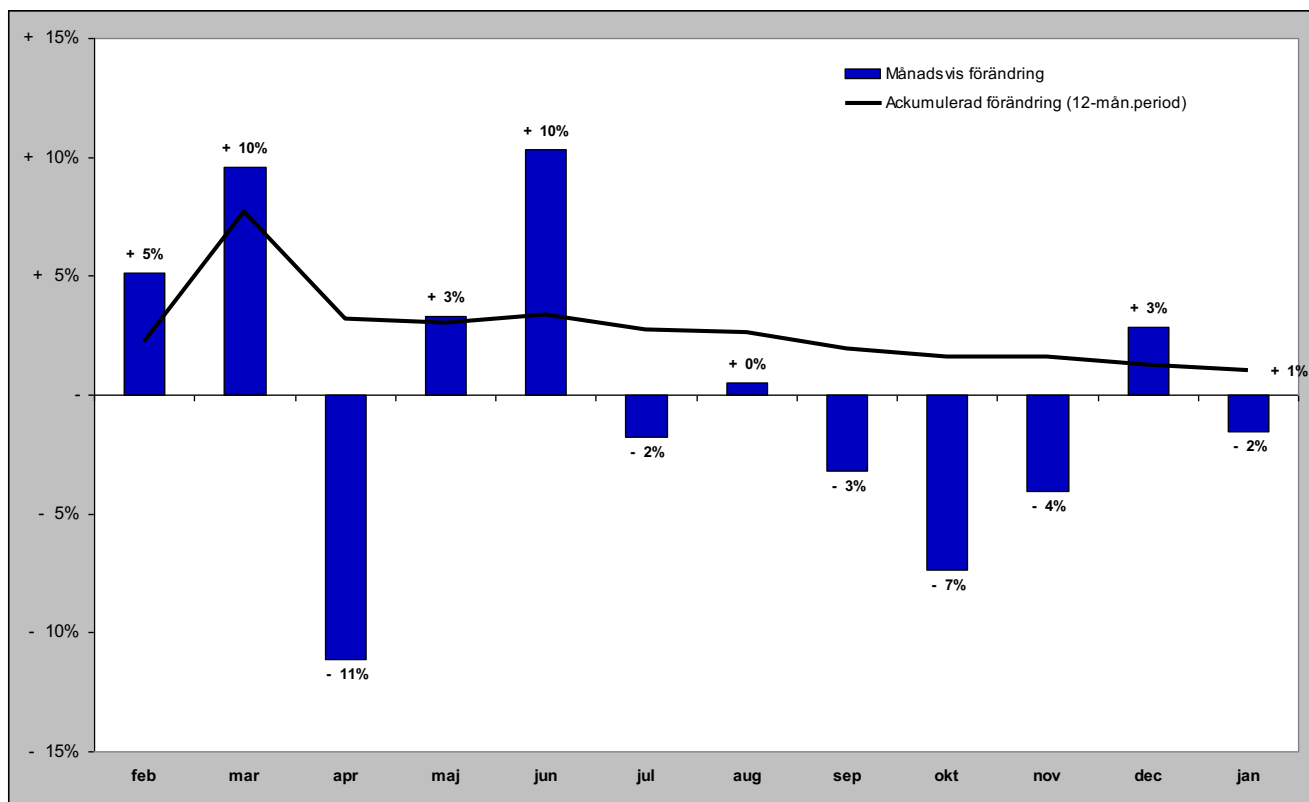

## **GÄSTNÄTTER FÖRDELAT PER BOENDEFORM**

# Gästnätter hotell i JH

## Förändring gästnätter

Totalt antal gästnätter 891 217

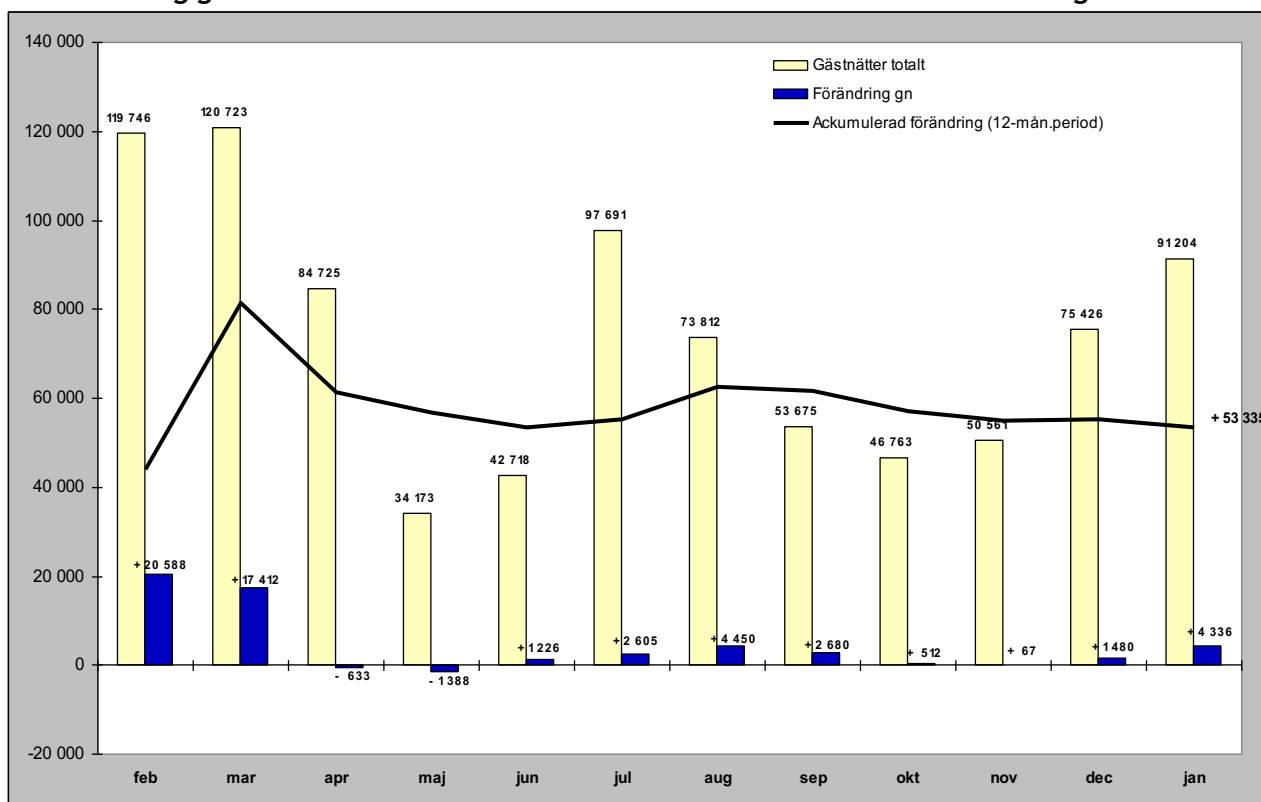

## Relativ förändring

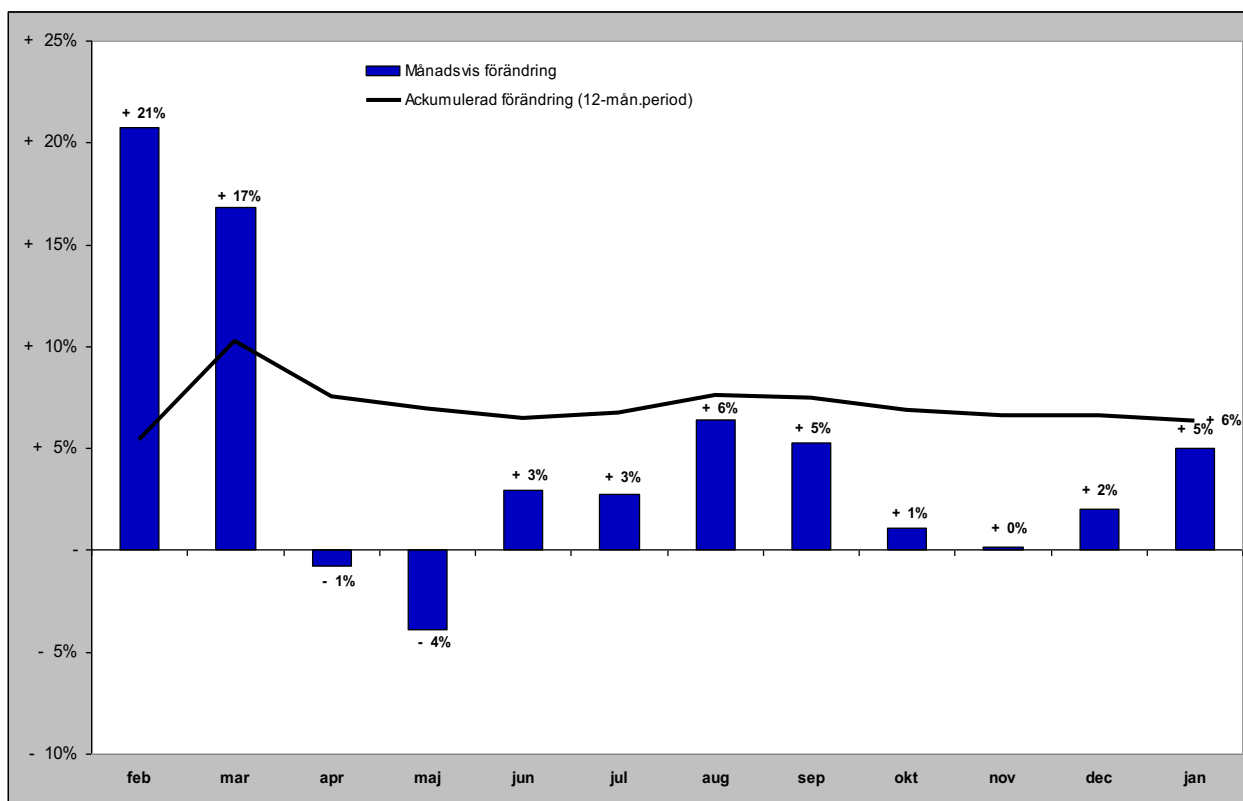



# Gästnätter stugby i JH

## Förändring gästnätter

Totalt antal gästnätter 429 265

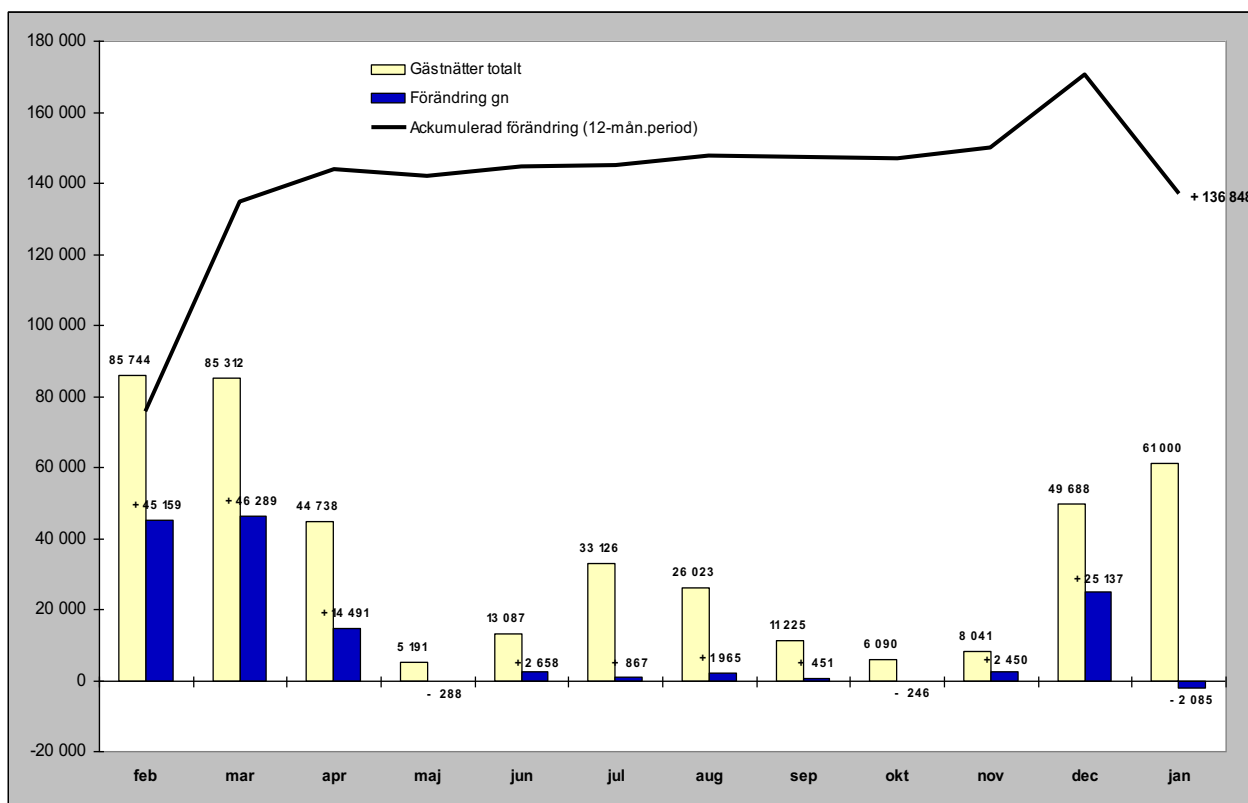

## Relativ förändring

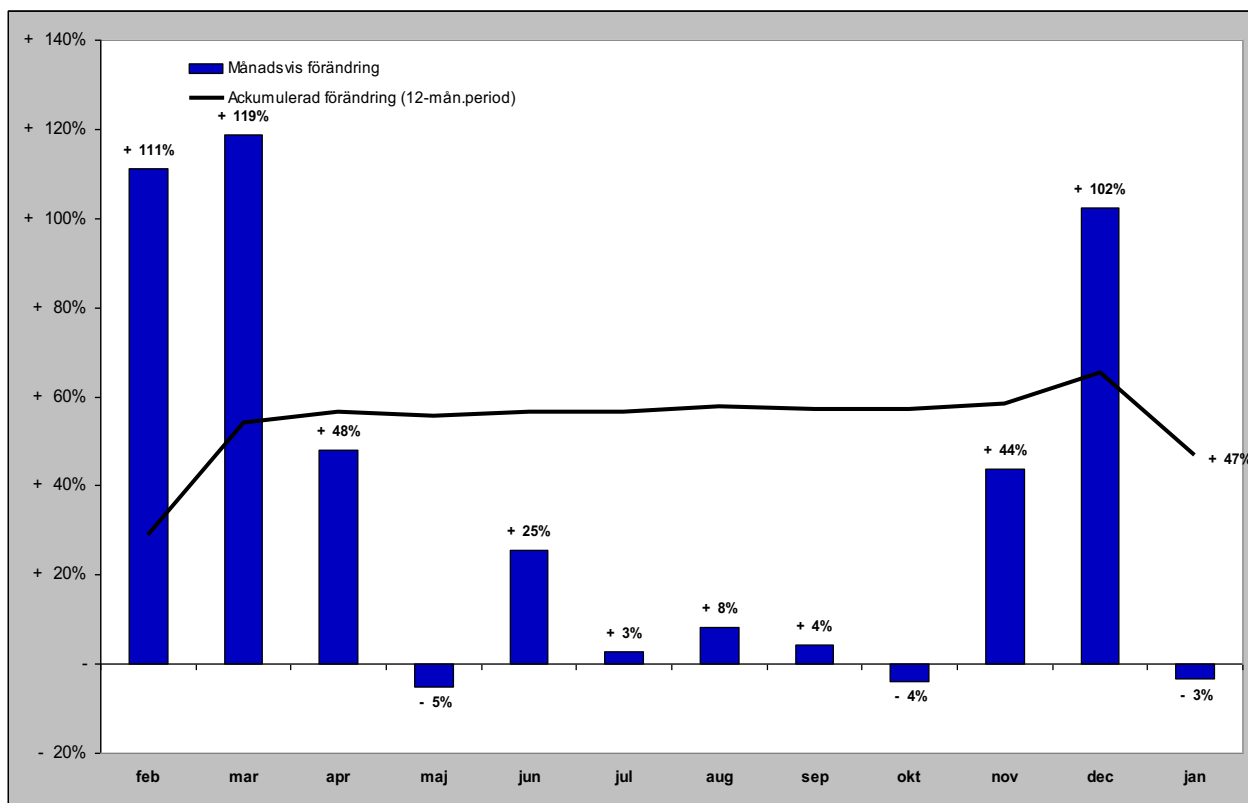

# Gästnätter vandrarhem i JH

## Förändring gästnätter

Totalt antal gästnätter 190 282

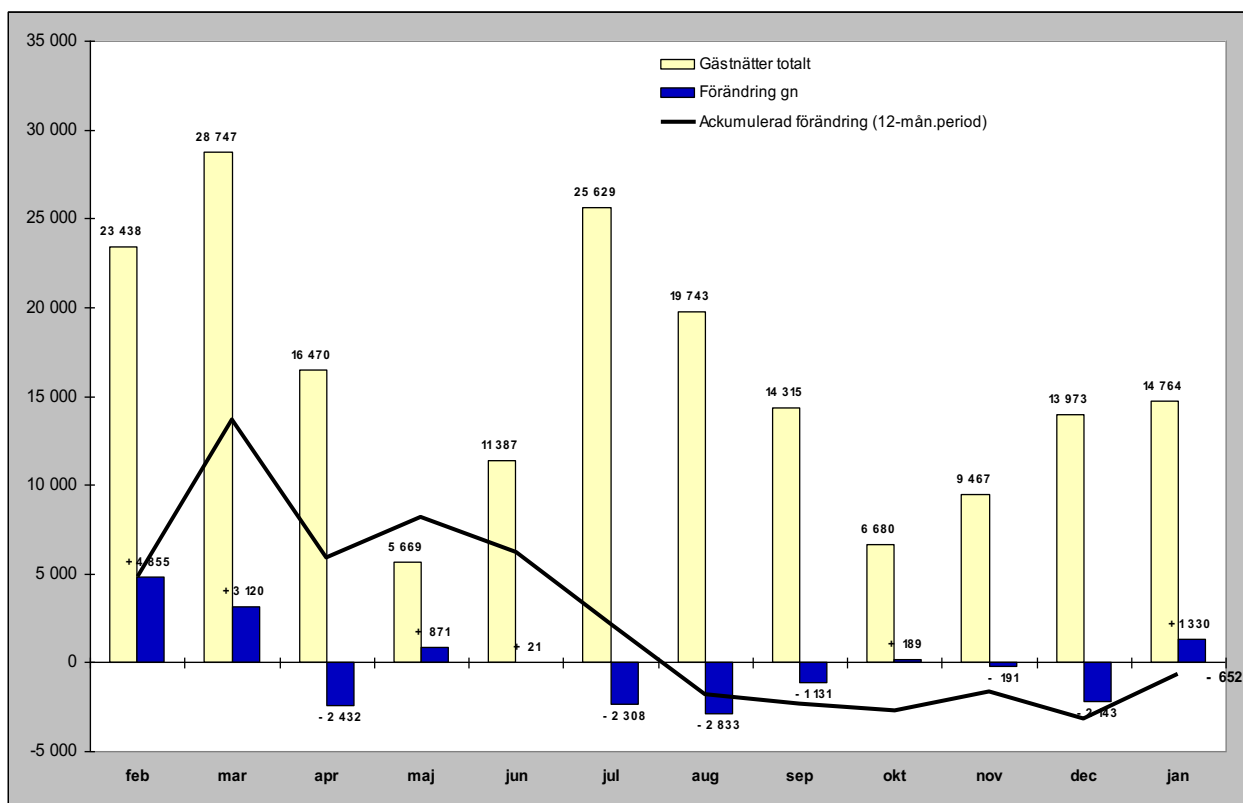

## Relativ förändring

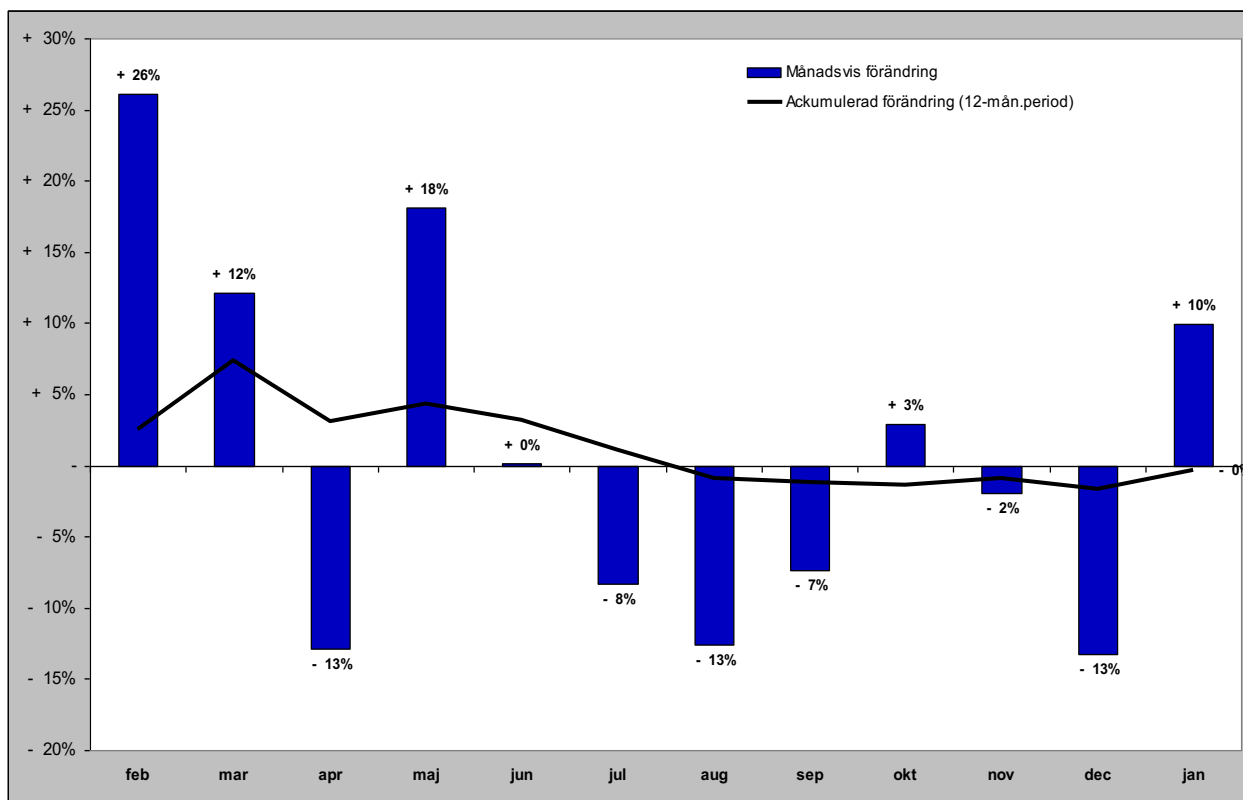

# Gästnätter camping i JH

## Förändring gästnätter

Totalt antal gästnätter 536 166

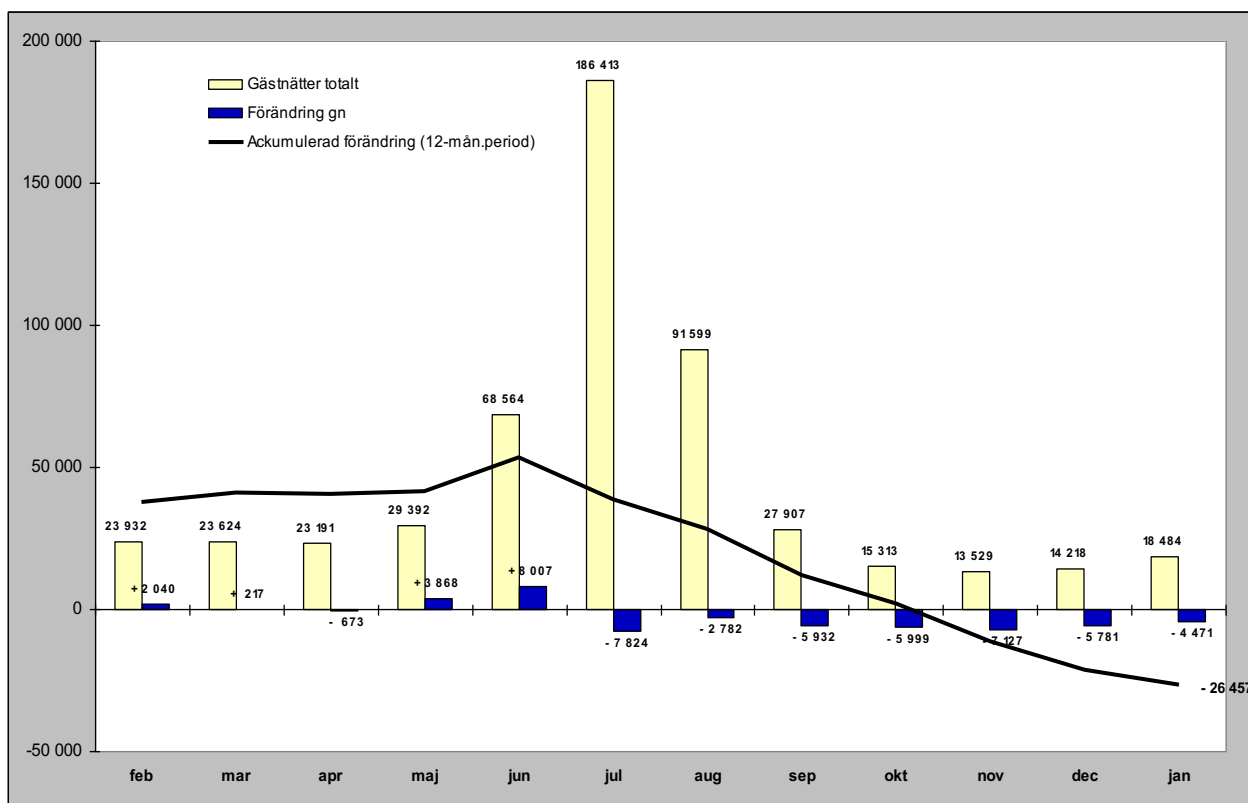

## Relativ förändring

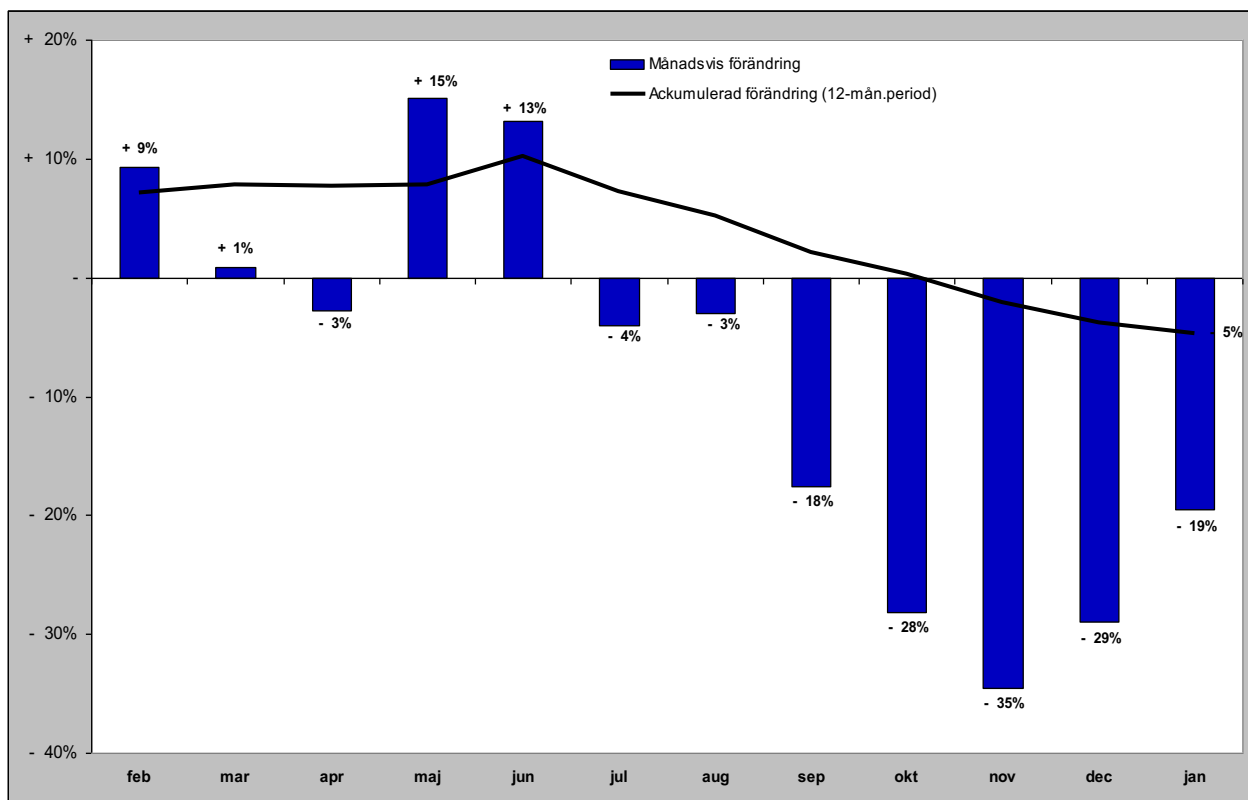

# Gästnätter förmedlad stuga/lägenhet (sol) i JH

## Förändring gästnätter

Totalt antal gästnätter 1 045 218

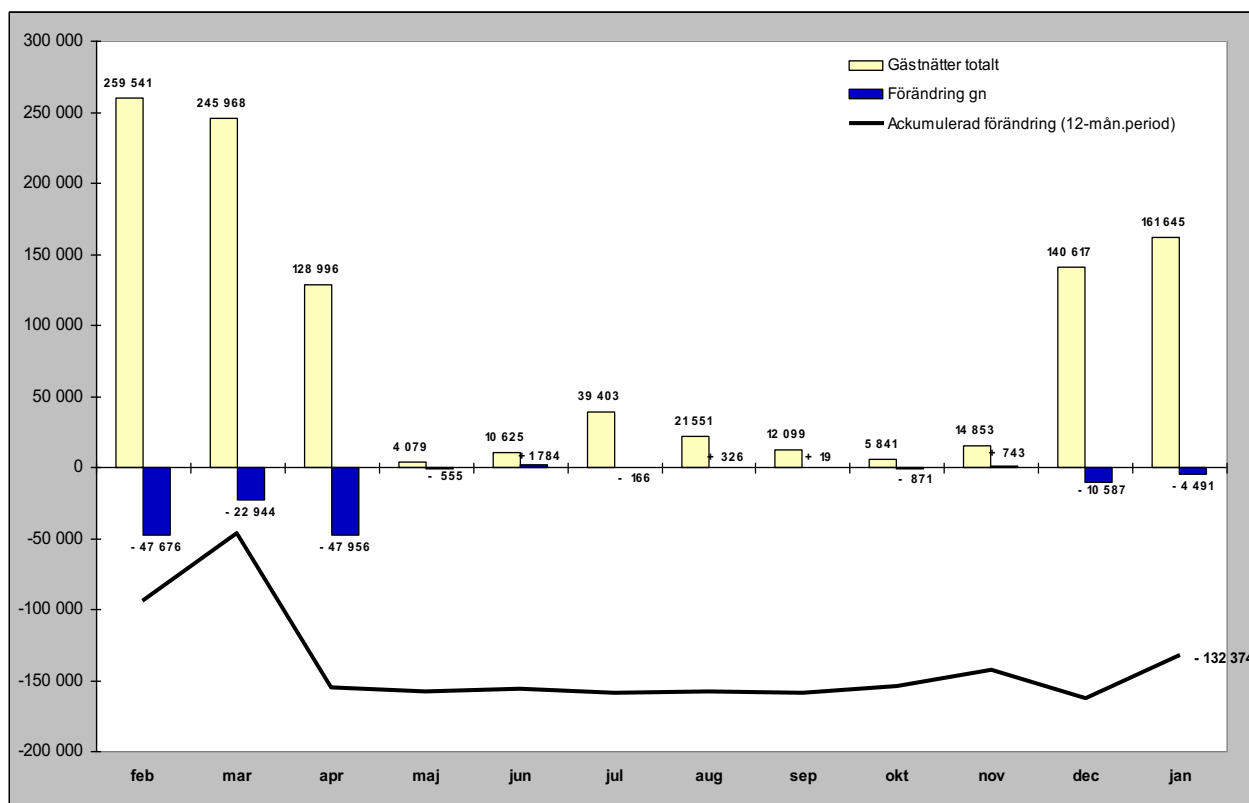

## Relativ förändring

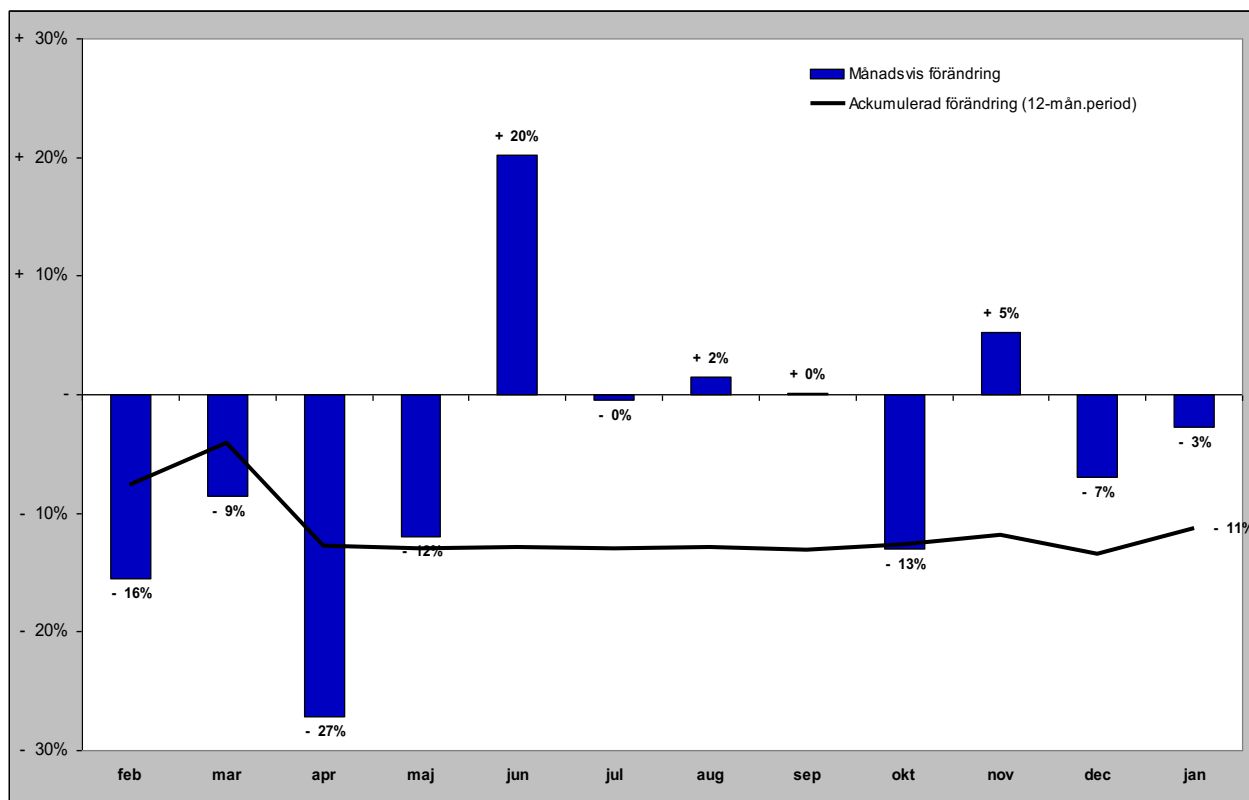

## **GÄSTNÄTTER FÖRDELAT PER MARKNAD**

# Svenska gästnätter (HSVCsol) i JH

## Förändring gästnätter

Totalt antal gästnätter 2 477 019

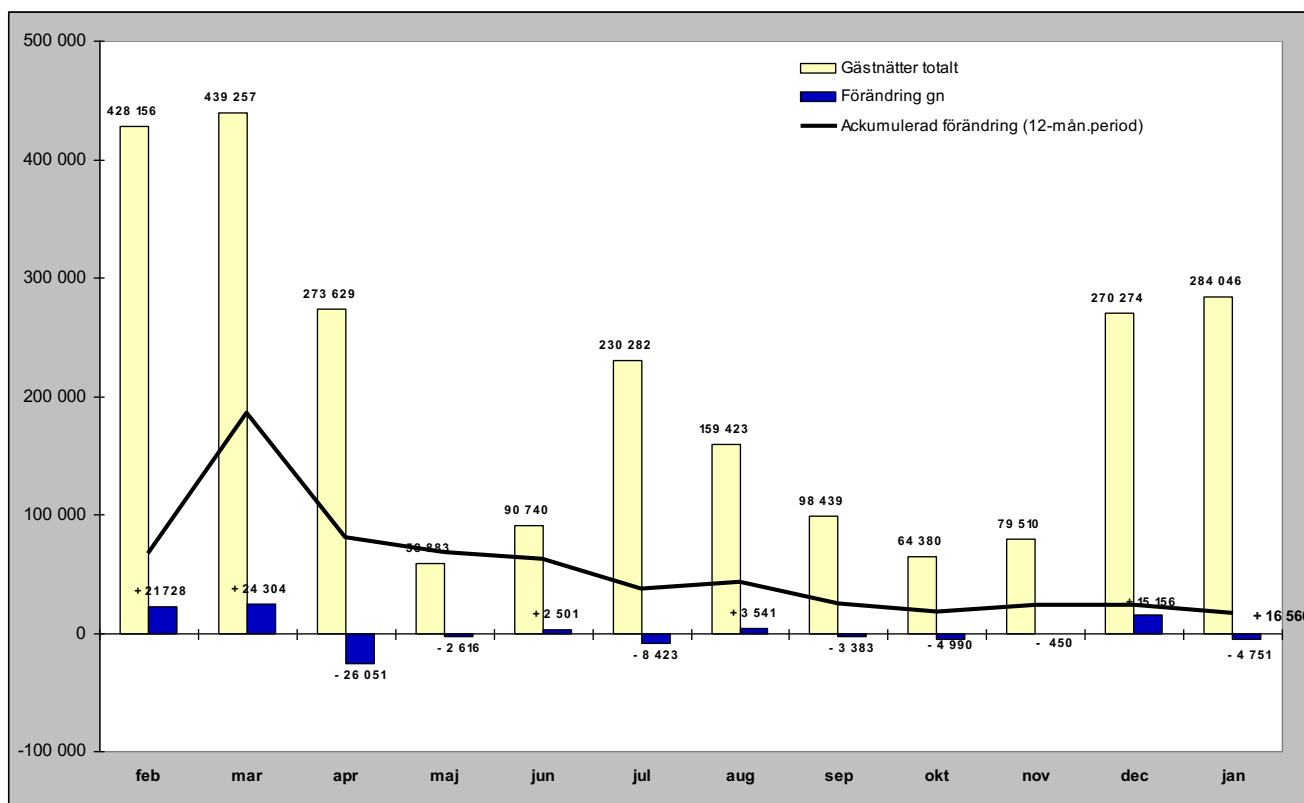

## Relativ förändring

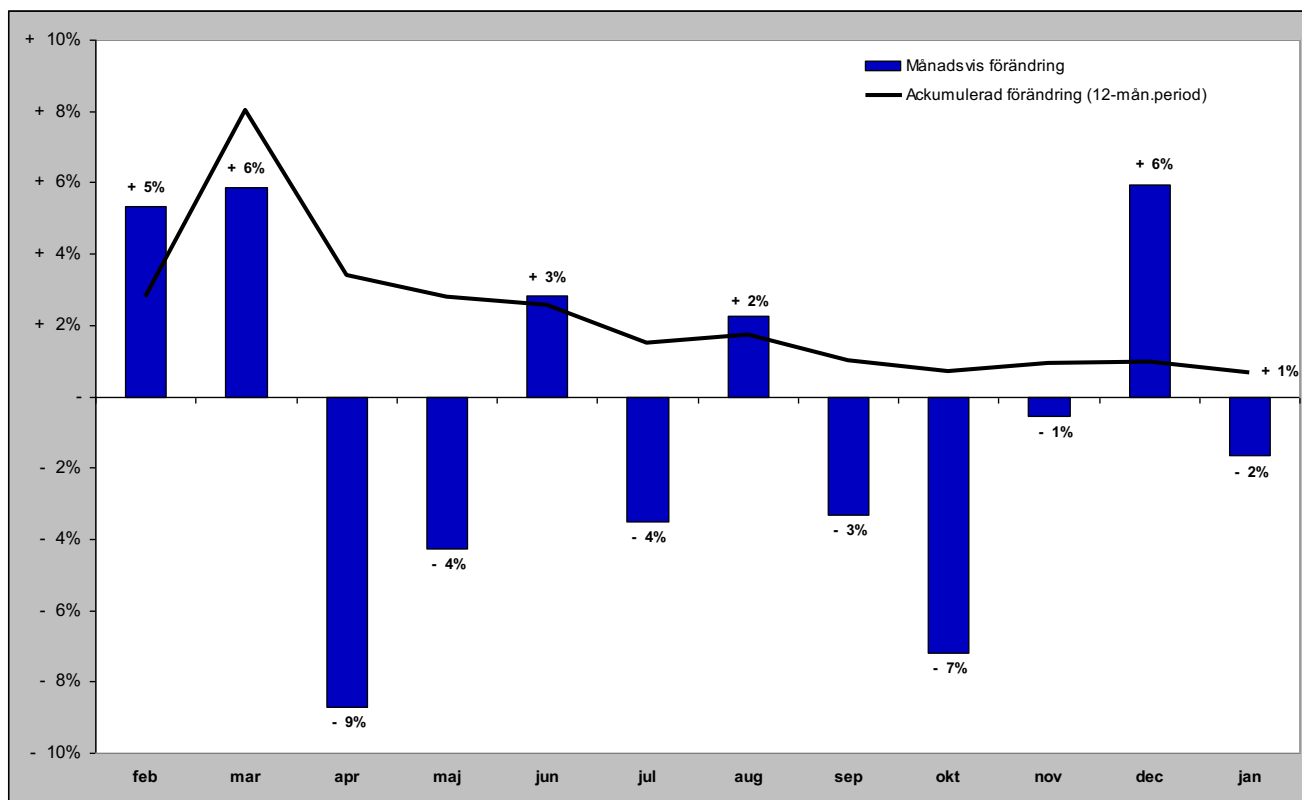

# Norska gästnätter (HSVCsol) i JH

Förändring gästnätter

Totalt antal gästnätter 322 211

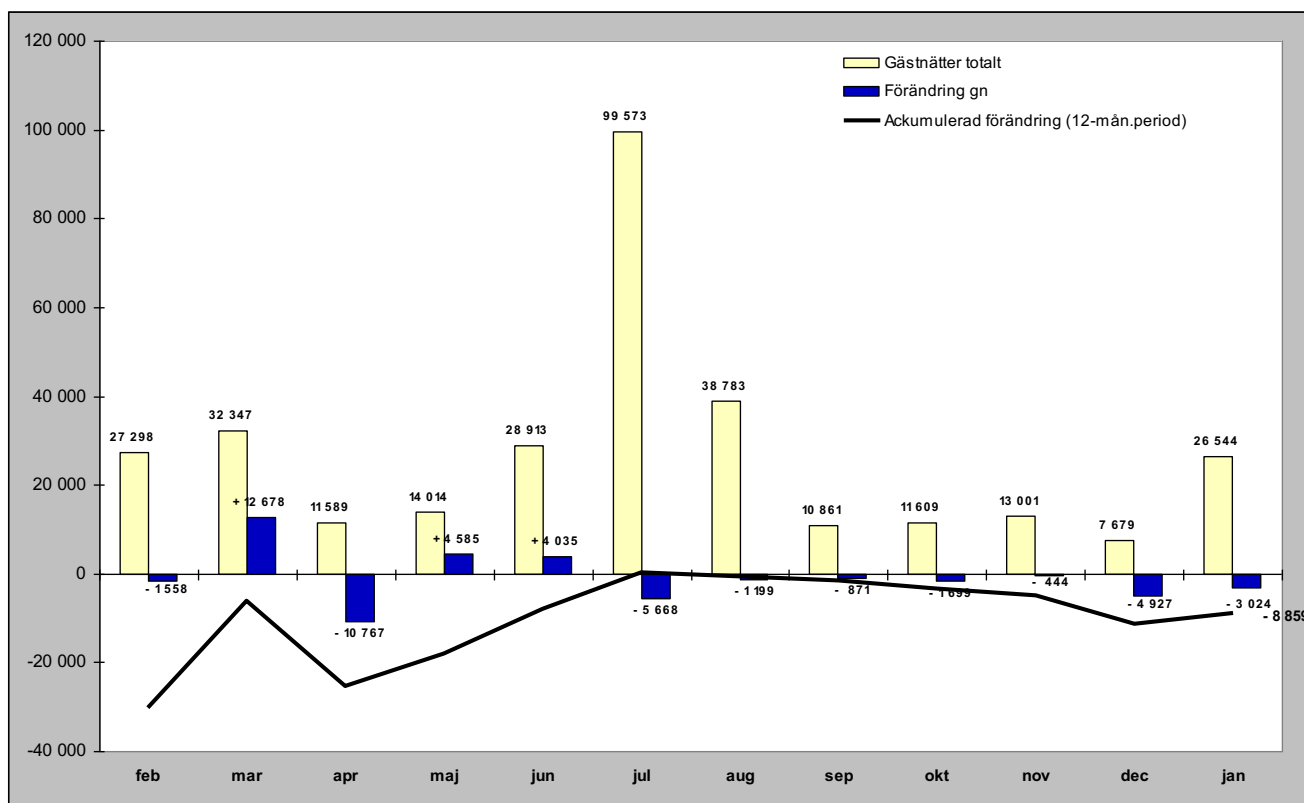

Relativ förändring

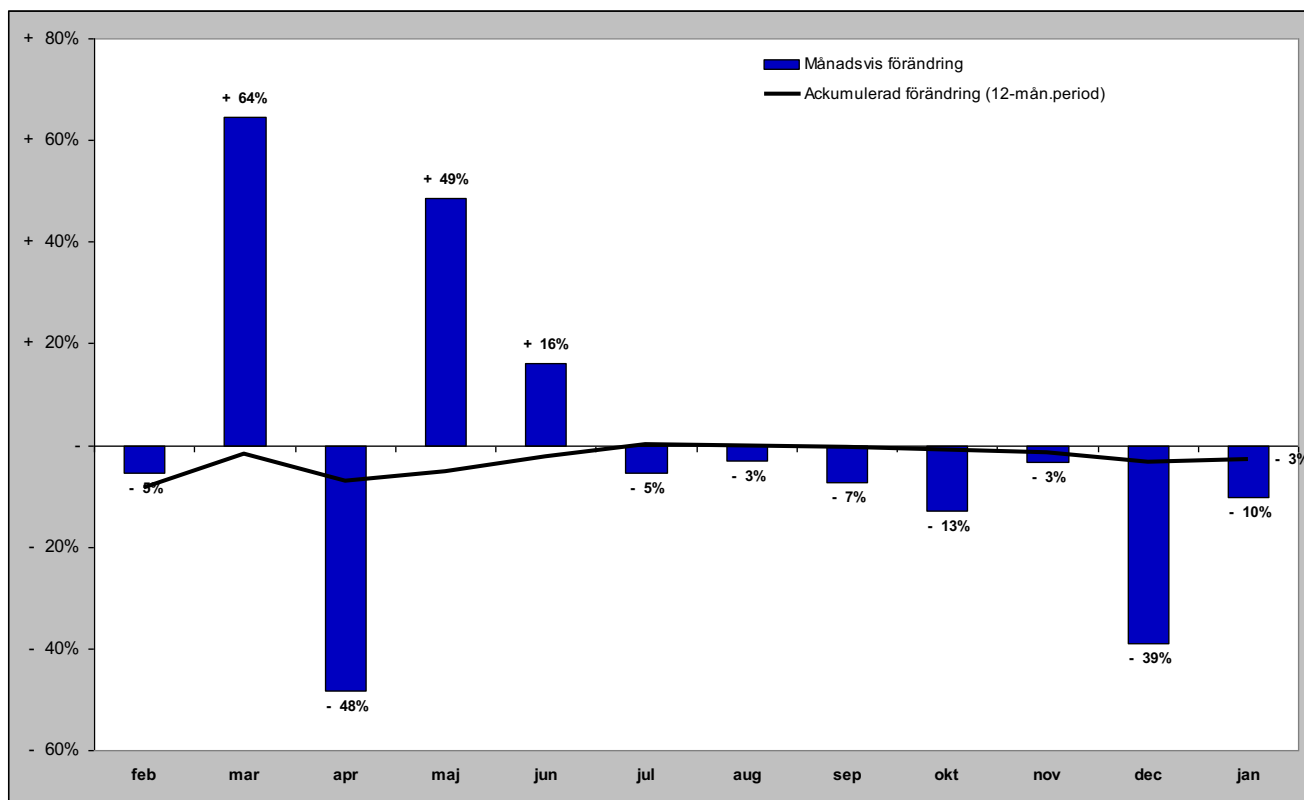

# Danska gästnätter (HSVCsol) i JH

## Förändring gästnätter

Totalt antal gästnätter 53 273

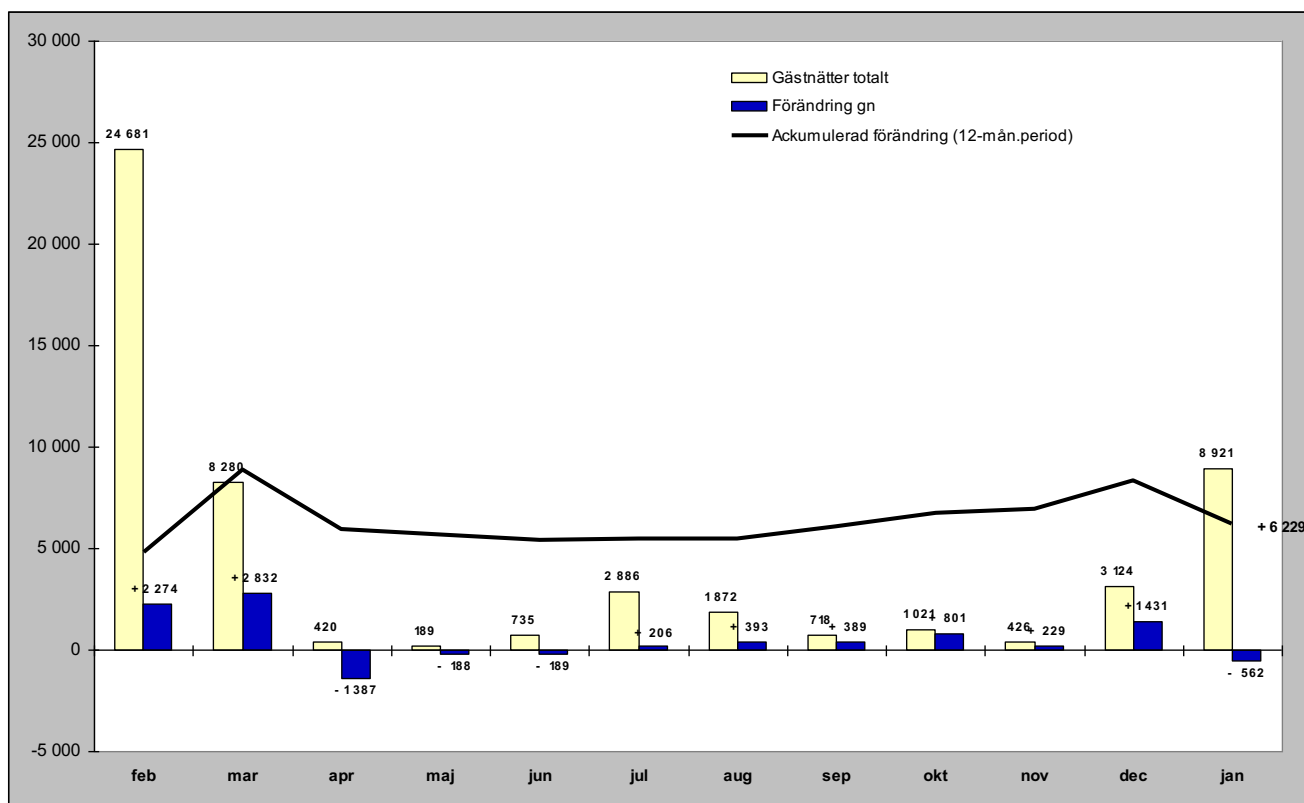

## Relativ förändring

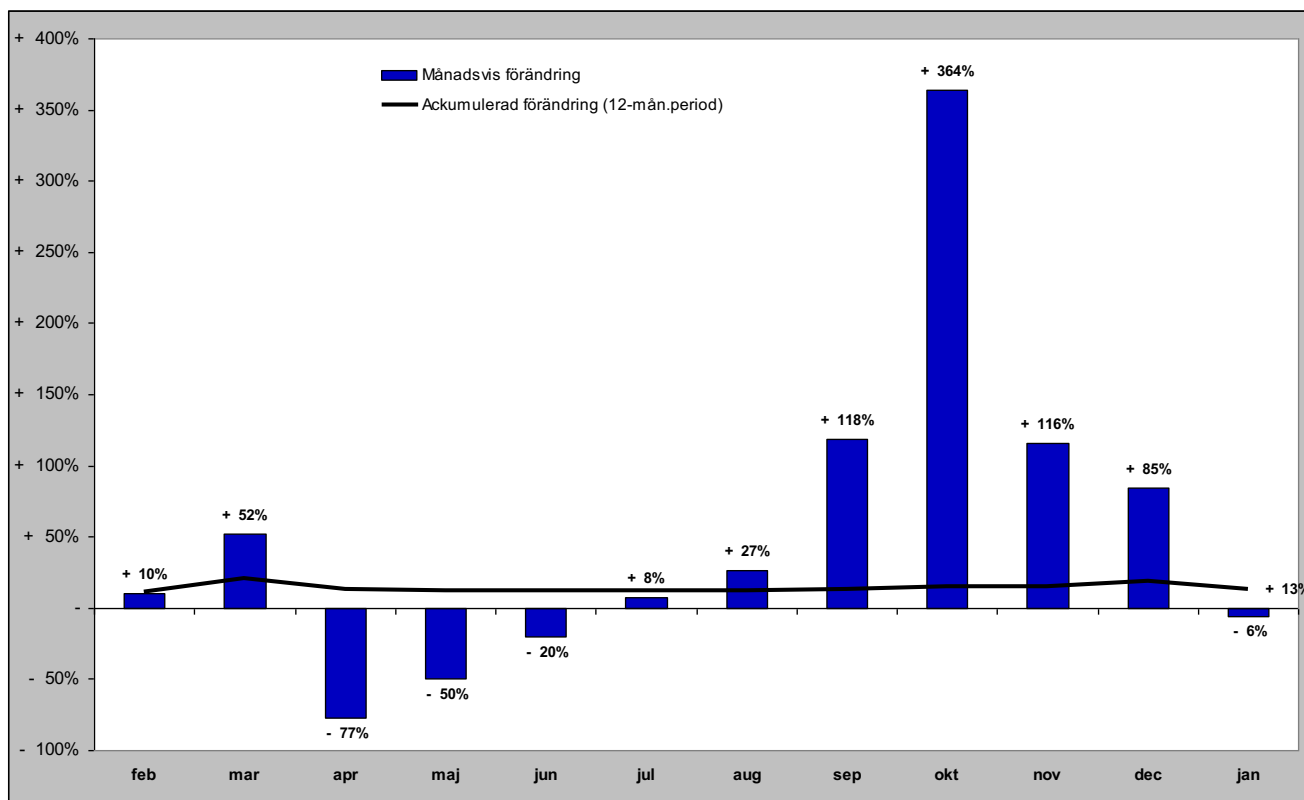



# Finska gästnätter (HSVCsol) i JH

## Förändring gästnätter

Totalt antal gästnätter 30 785

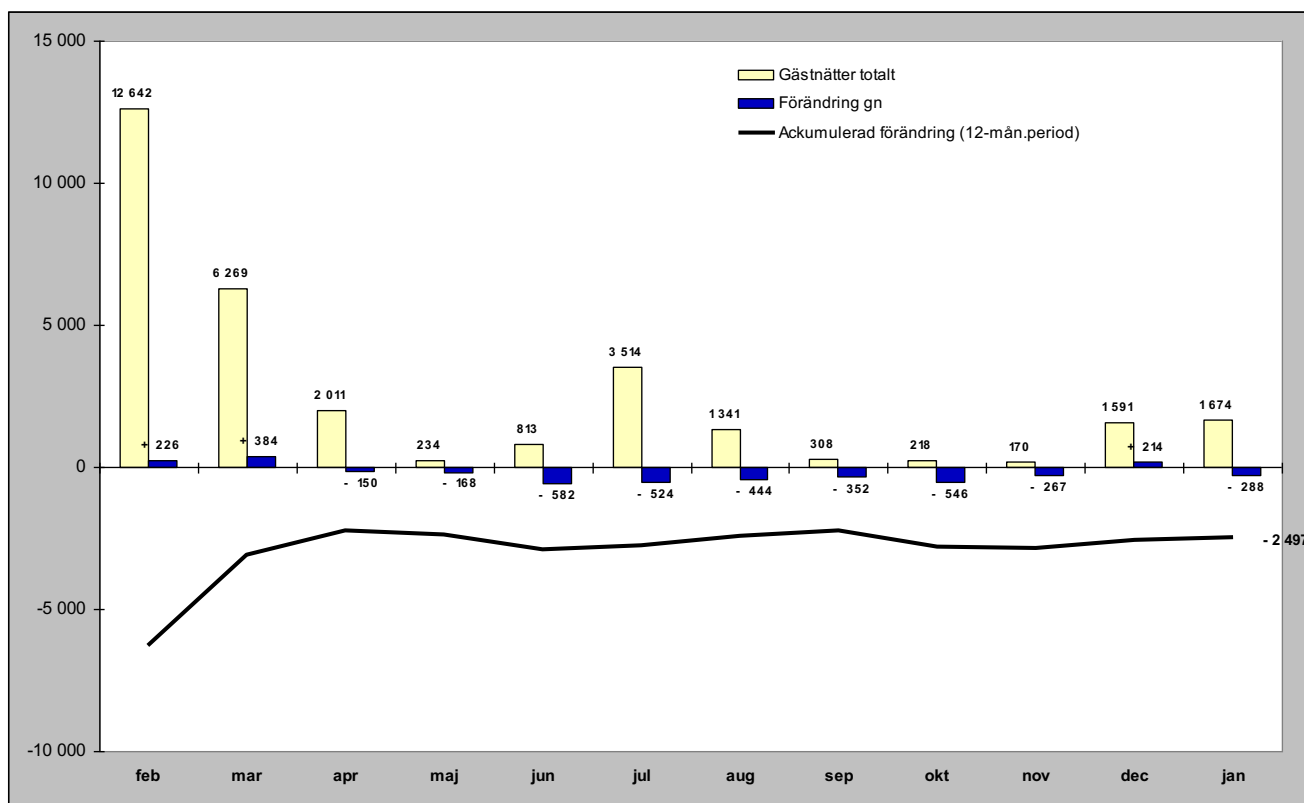

## Relativ förändring

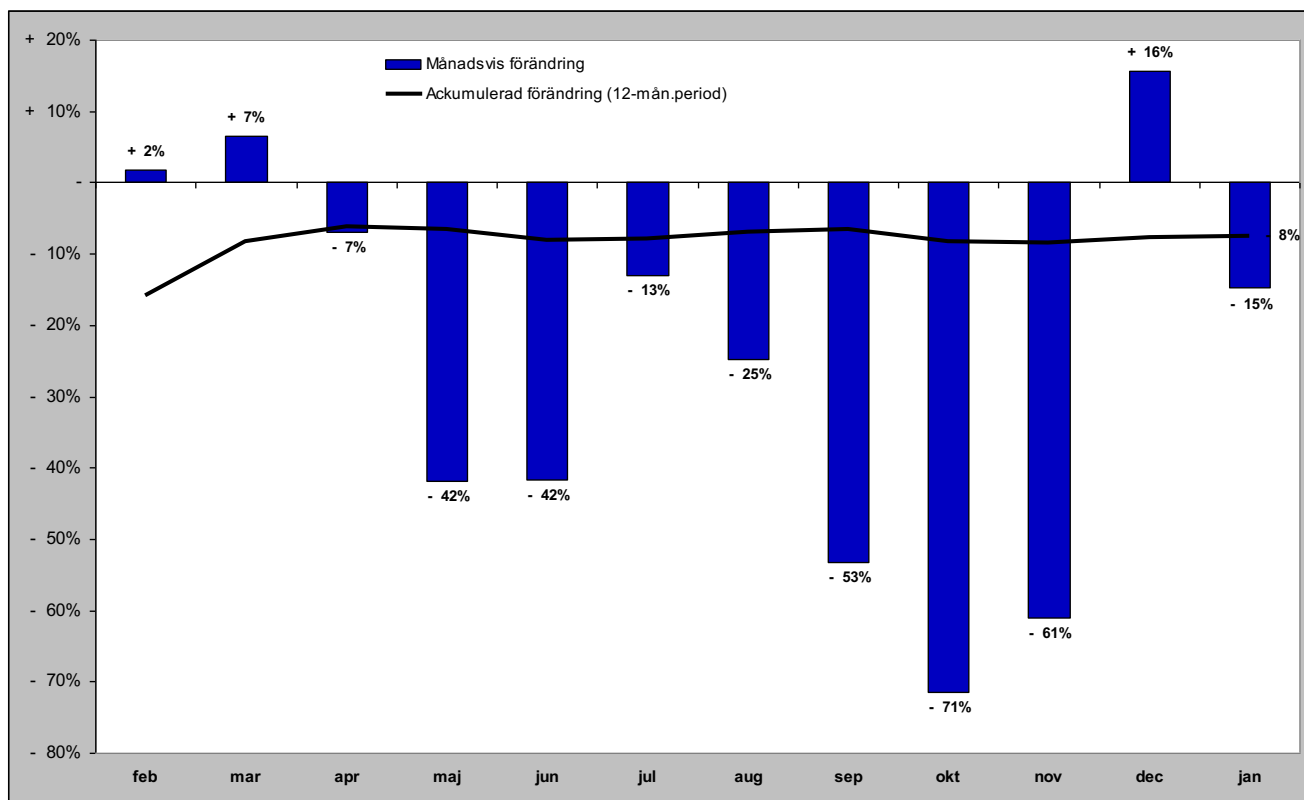

# Tyska gästnätter (HSVCsol) i JH

## Förändring gästnätter

Totalt antal gästnätter 46 950

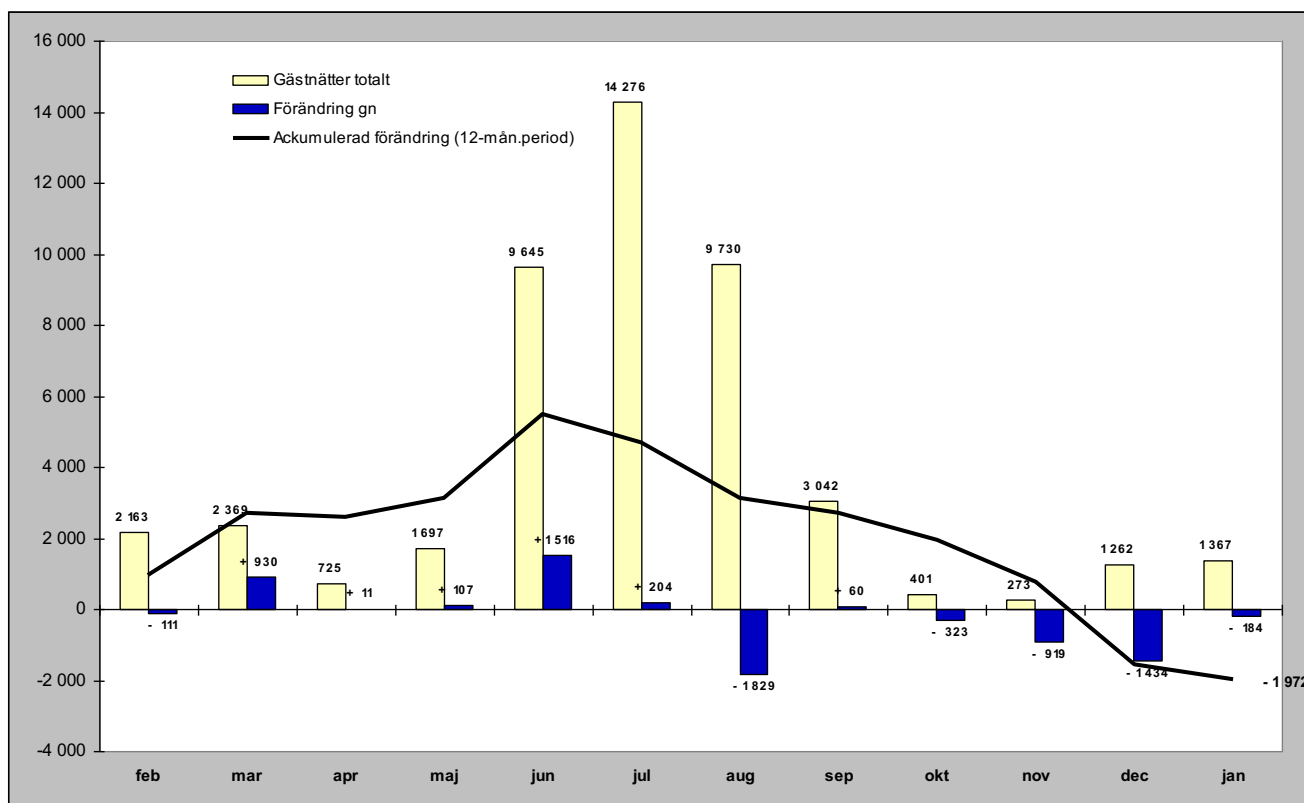

## Relativ förändring

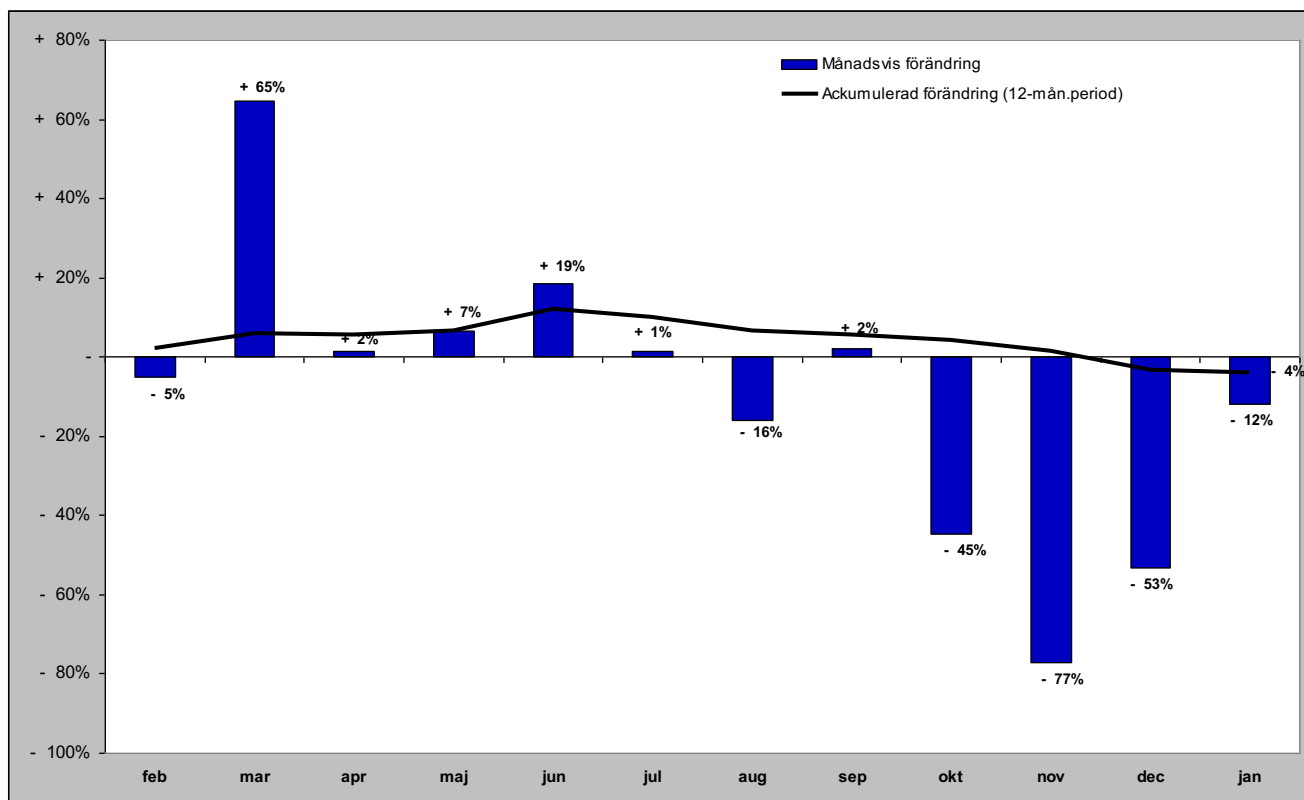

# Holländska gästnätter (HSVCsol) i JH

## Förändring gästnätter

Totalt antal gästnätter 23 601

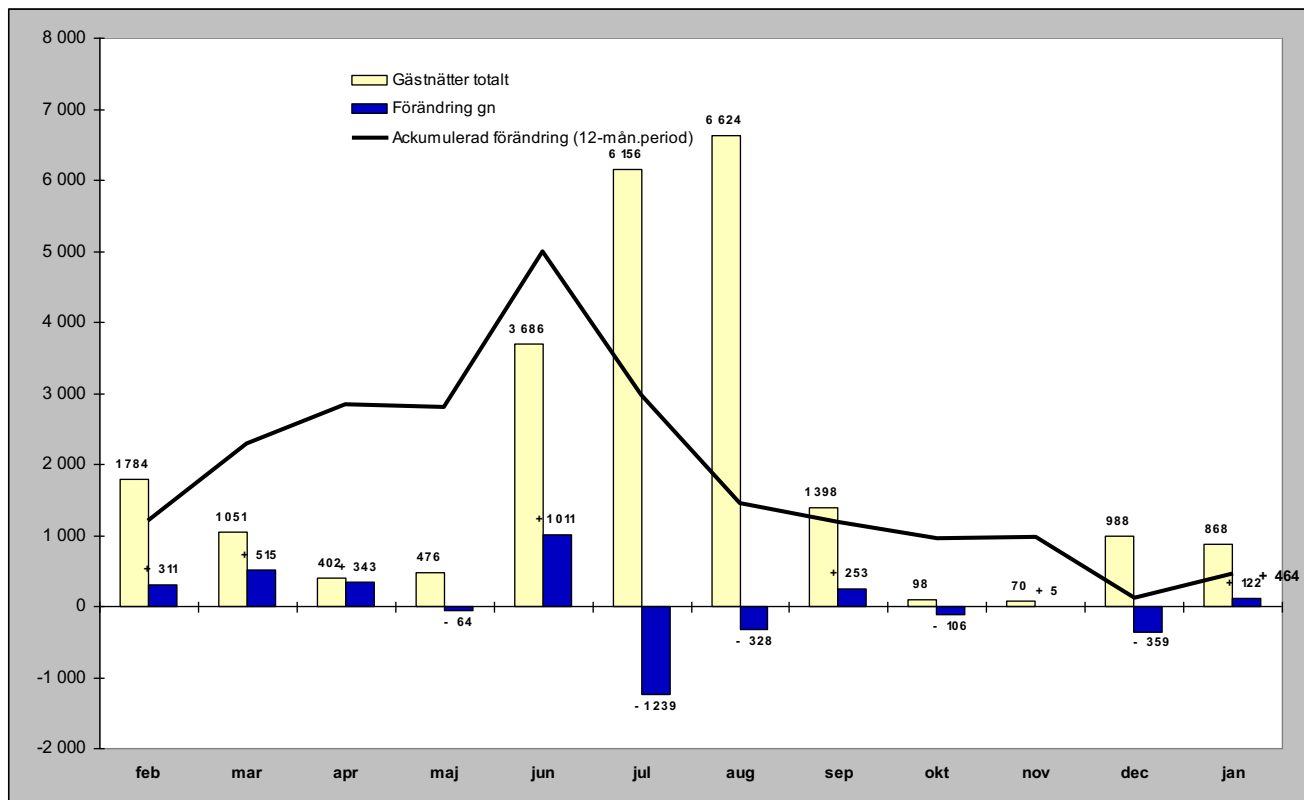

## Relativ förändring

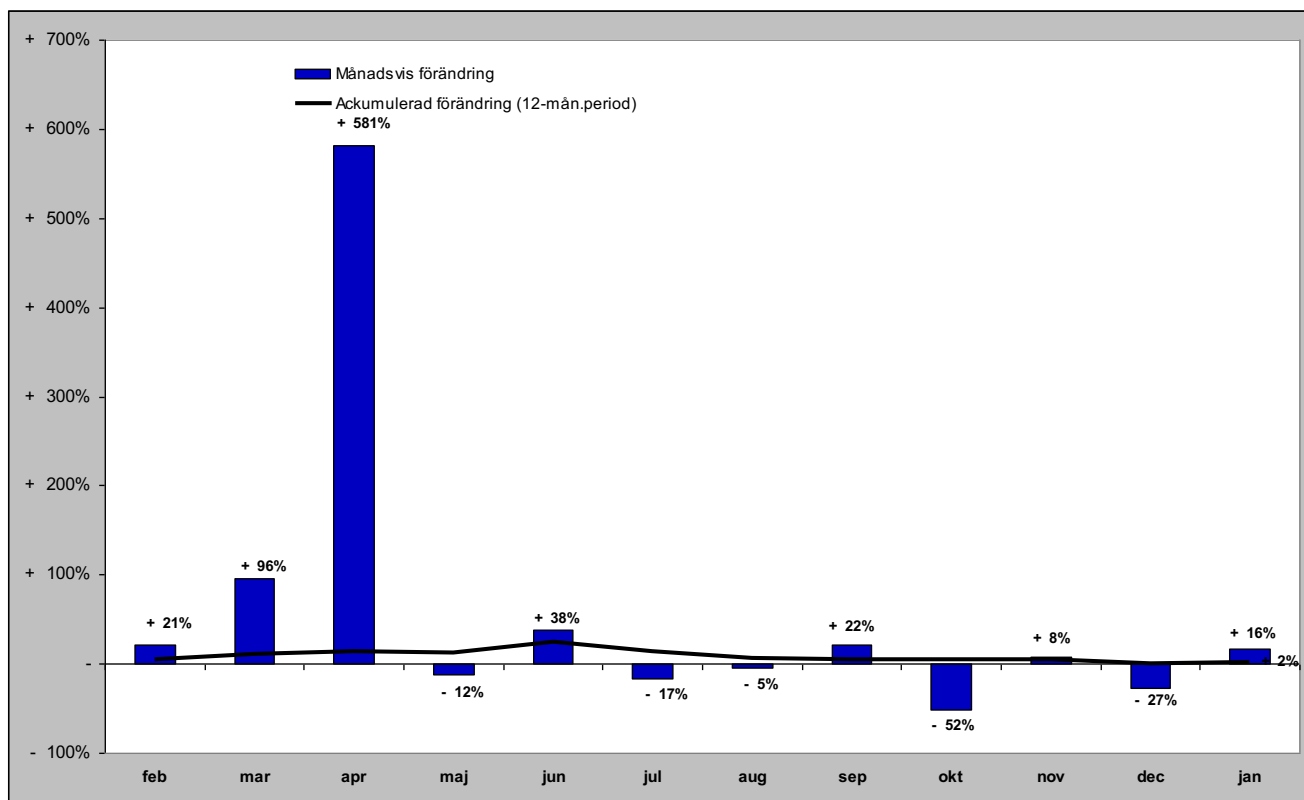

# Gästnätter från GBR (HSVCsol) i JH

## Förändring gästnätter

Totalt antal gästnätter 27 998

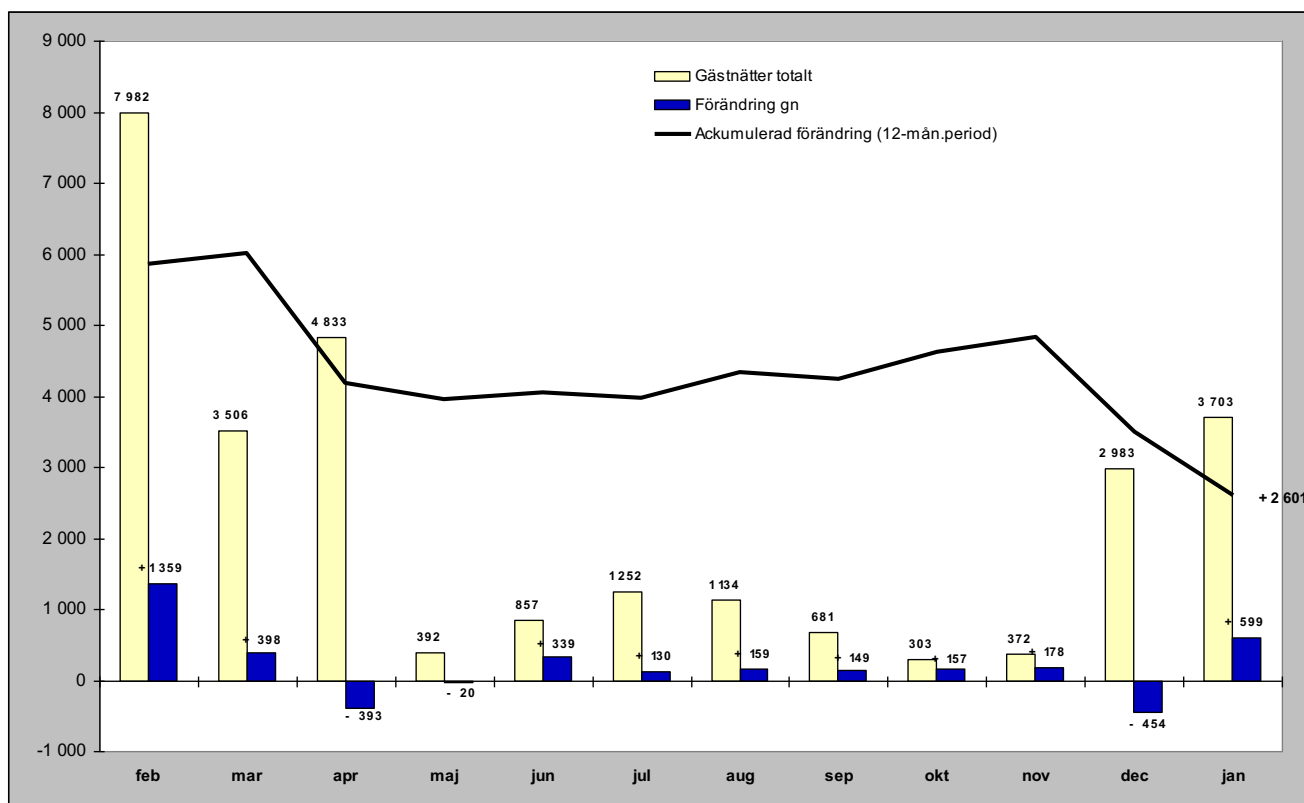

## Relativ förändring

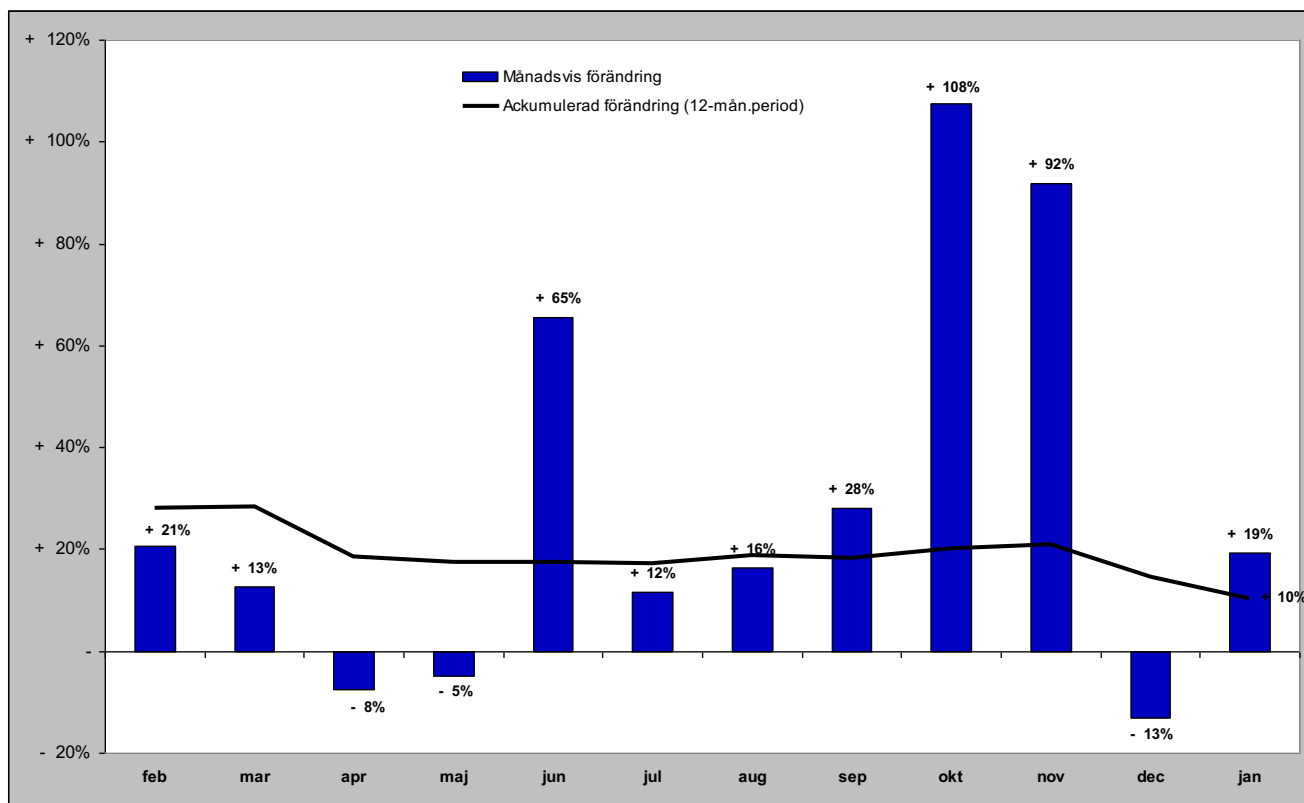

# Gästnätter från Ryssland (HSVCsol) i JH

Förändring gästnätter

Totalt antal gästnätter 15 434

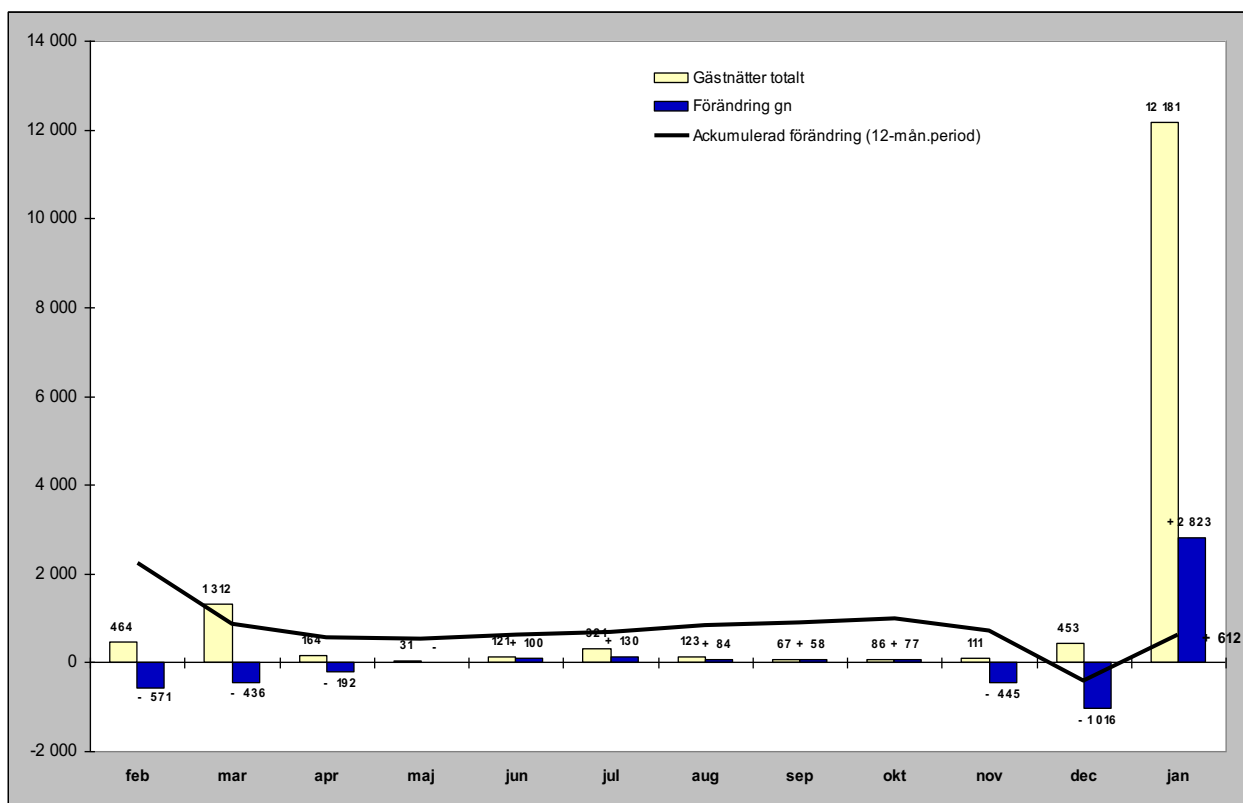

Relativ förändring

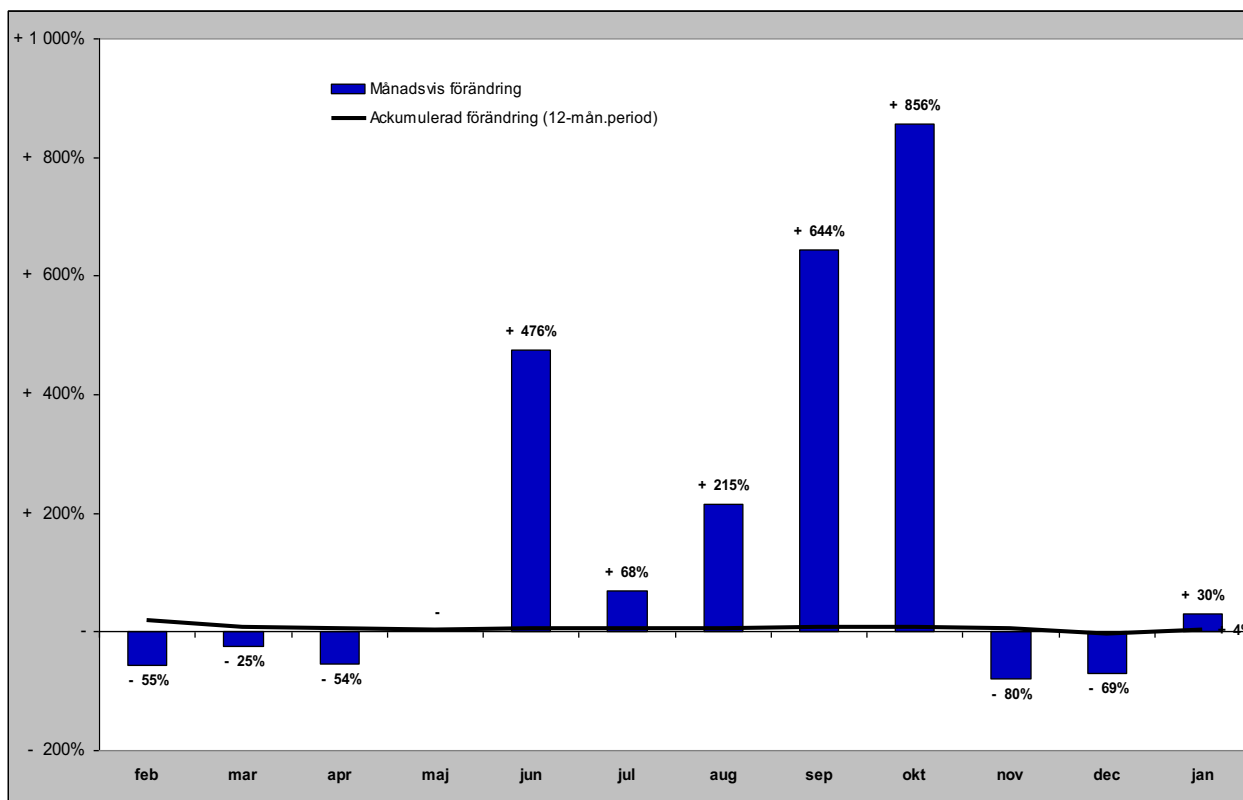

# Gästnätter från Estland (HSVCsol) i JH

Förändring gästnätter

Totalt antal gästnätter 8 745

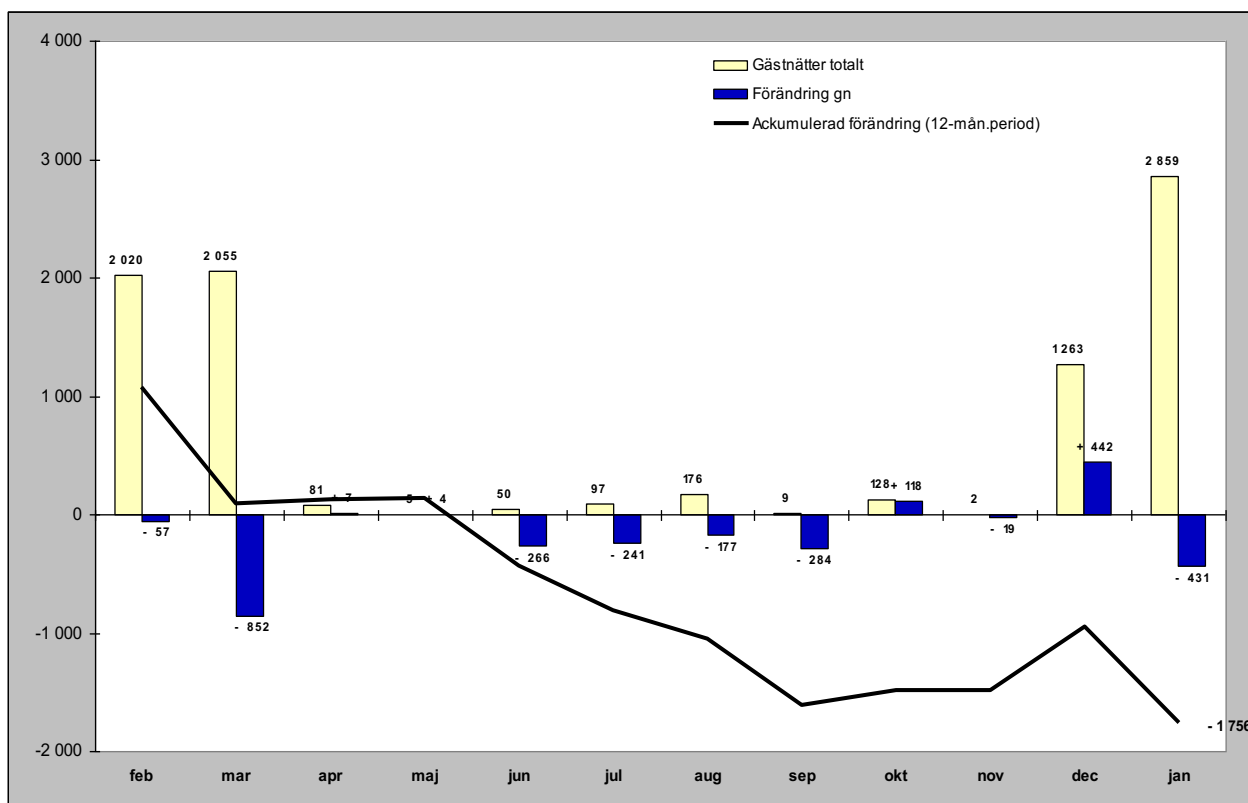

Relativ förändring

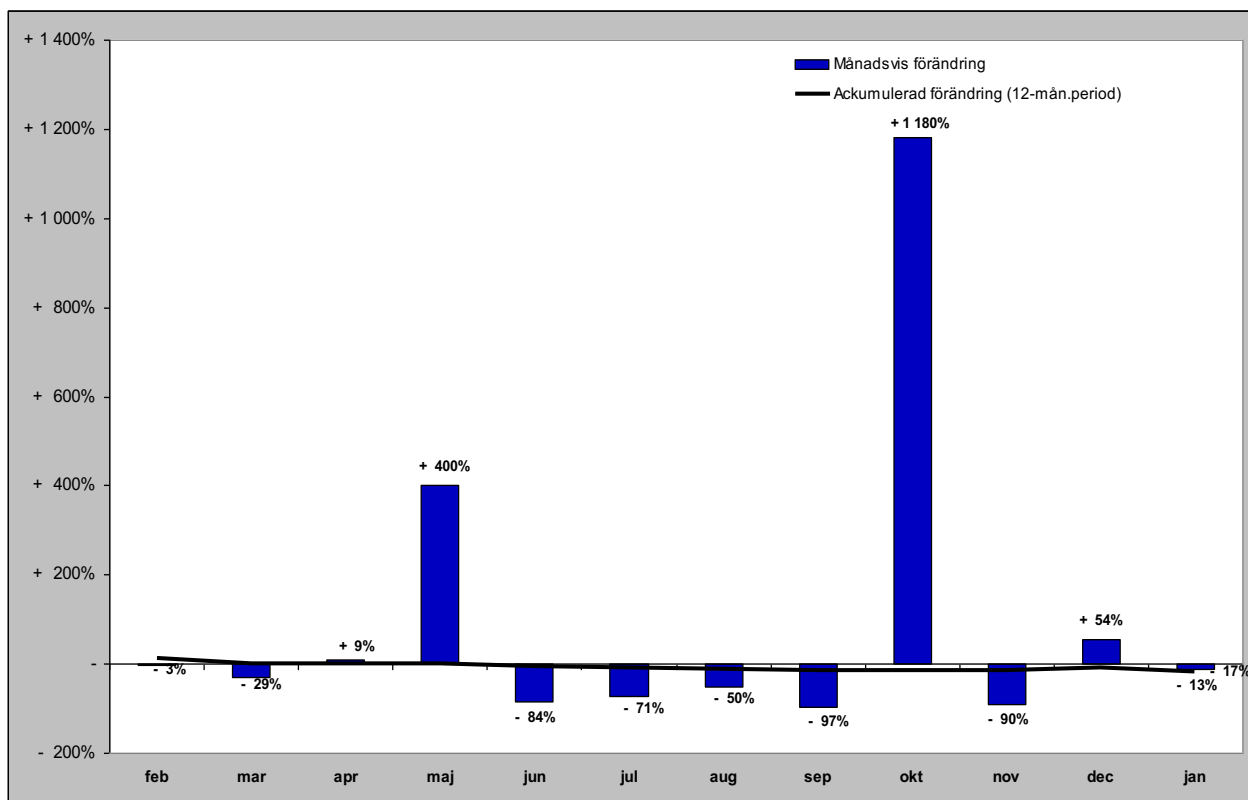

# Gästnätter från Lettland (HSVCsol) i JH

Förändring gästnätter

Totalt antal gästnätter 4 696

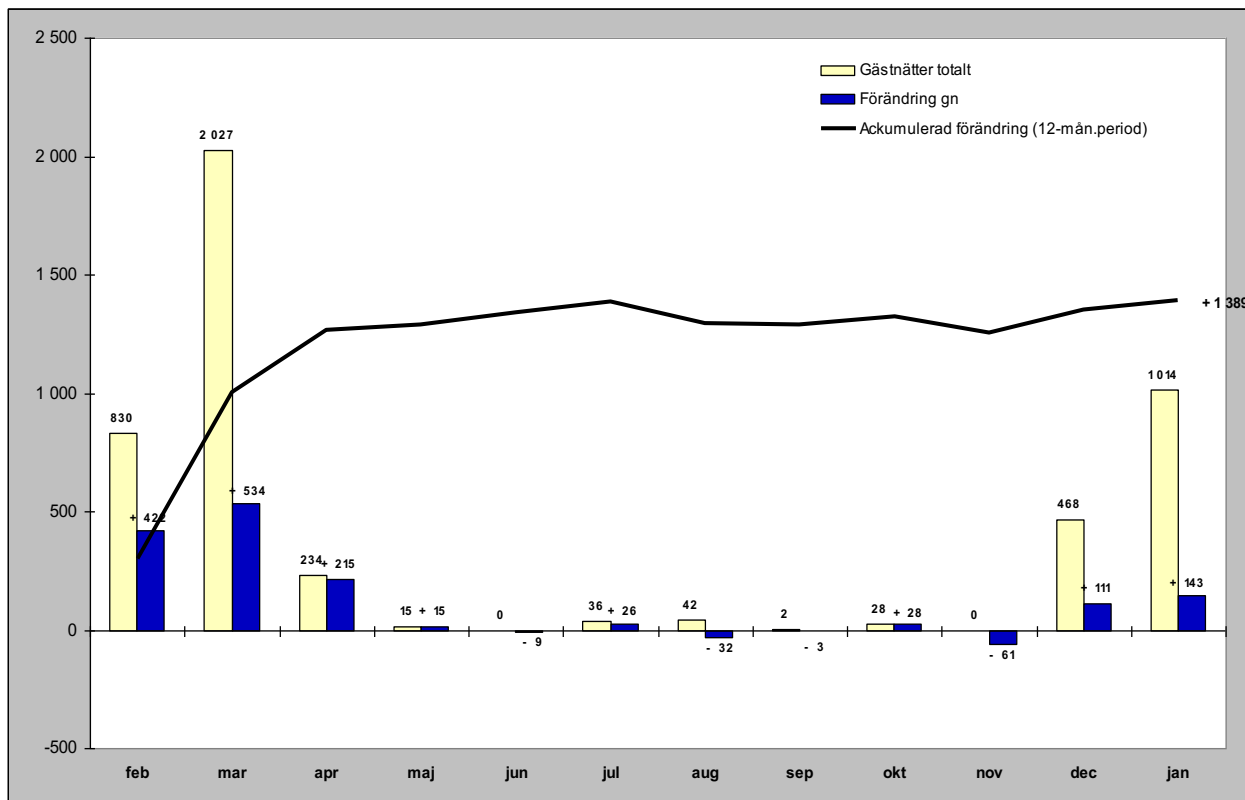

Relativ förändring

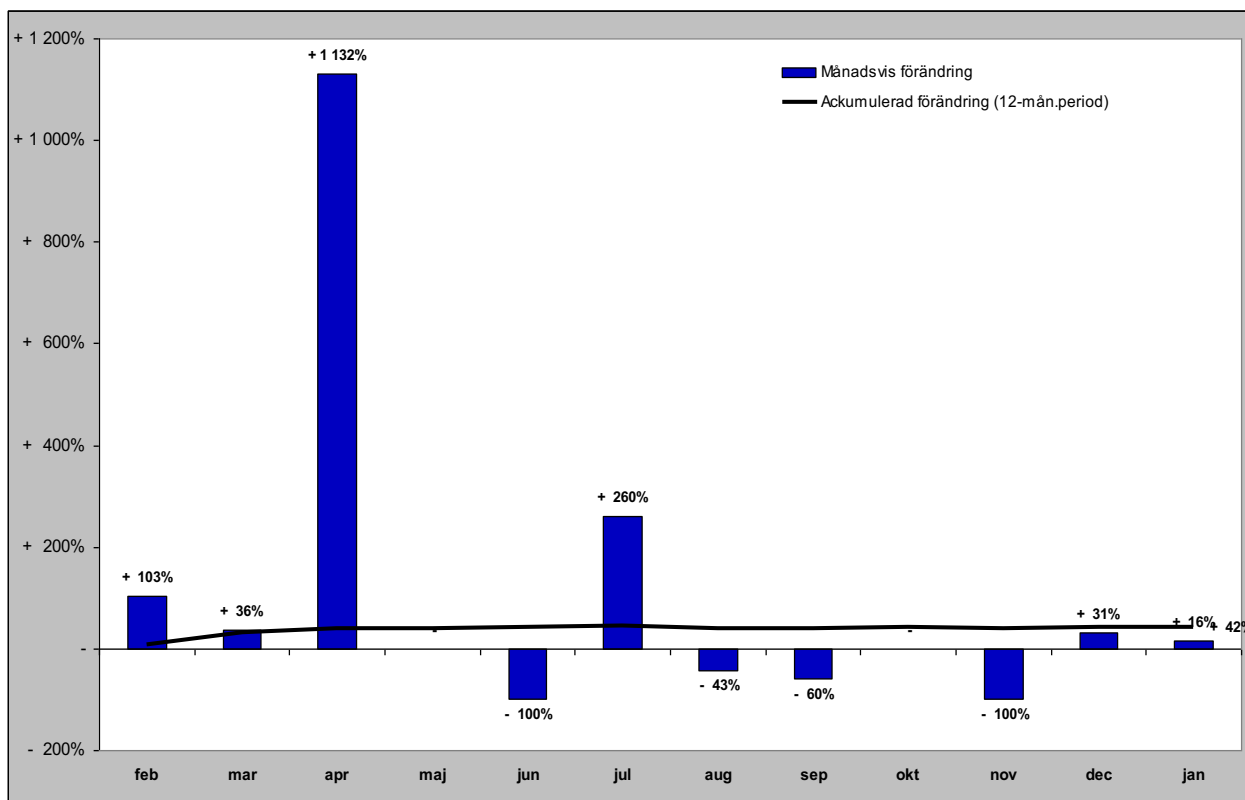

# Gästnätter från övriga Europa (HSVCsol) i JH

## Förändring gästnätter

Totalt antal gästnätter 52 735

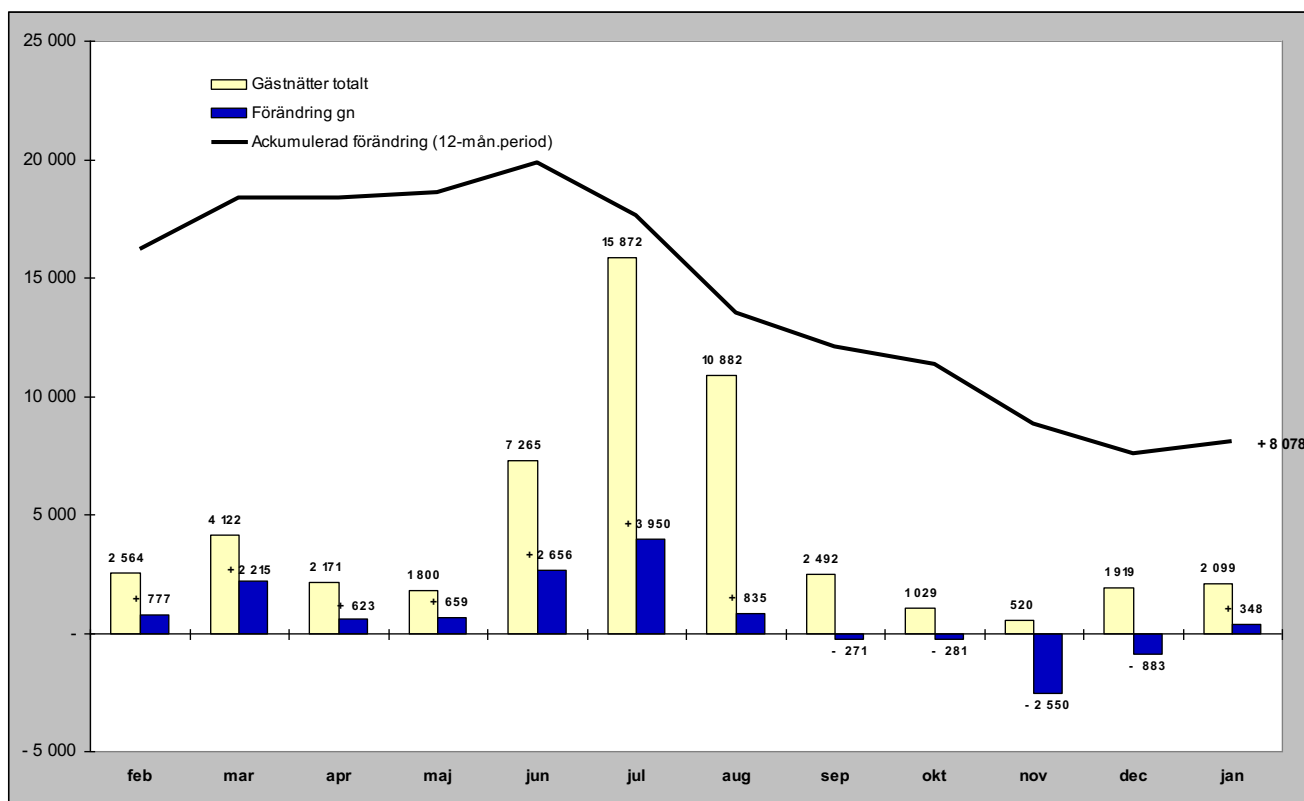

## Relativ förändring

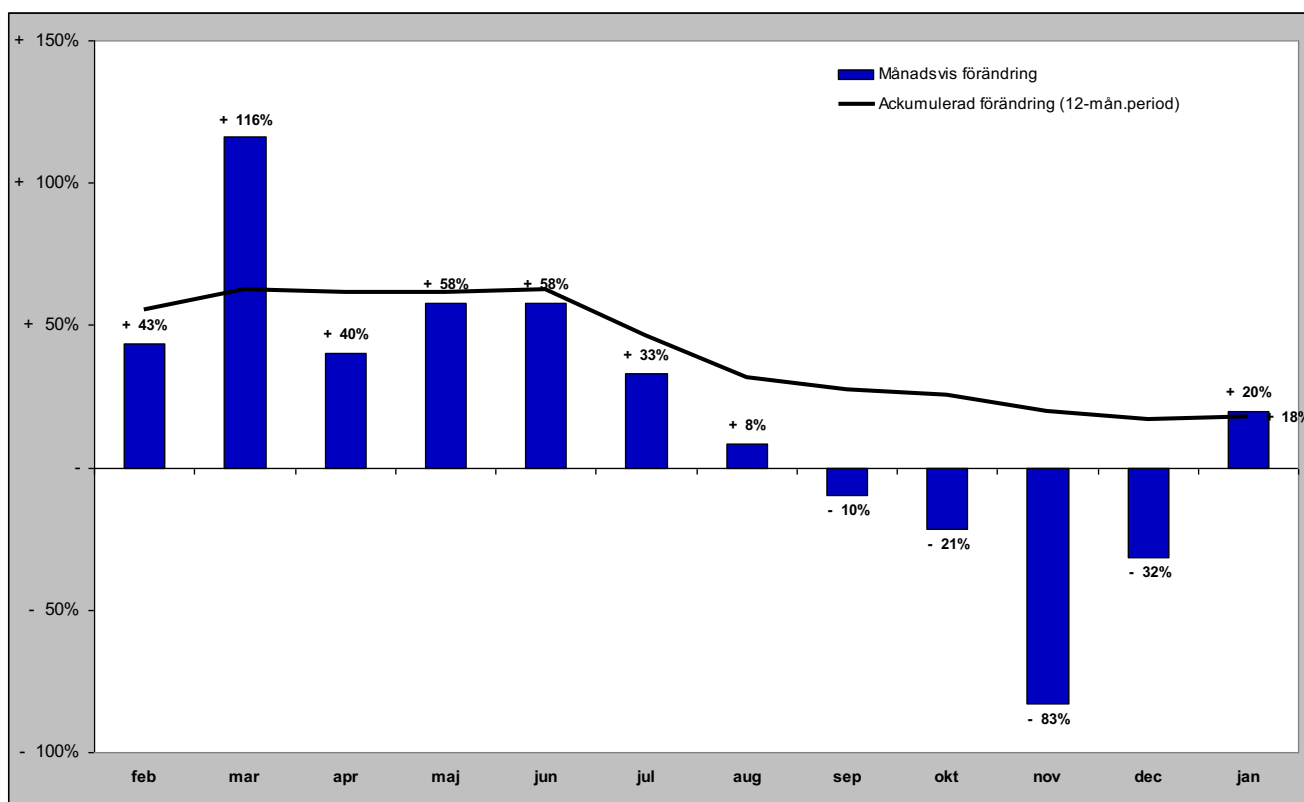



# Gästnätter från övriga världen (HSVCsol) i JH

Förändring gästnätter

Totalt antal gästnätter 28 701

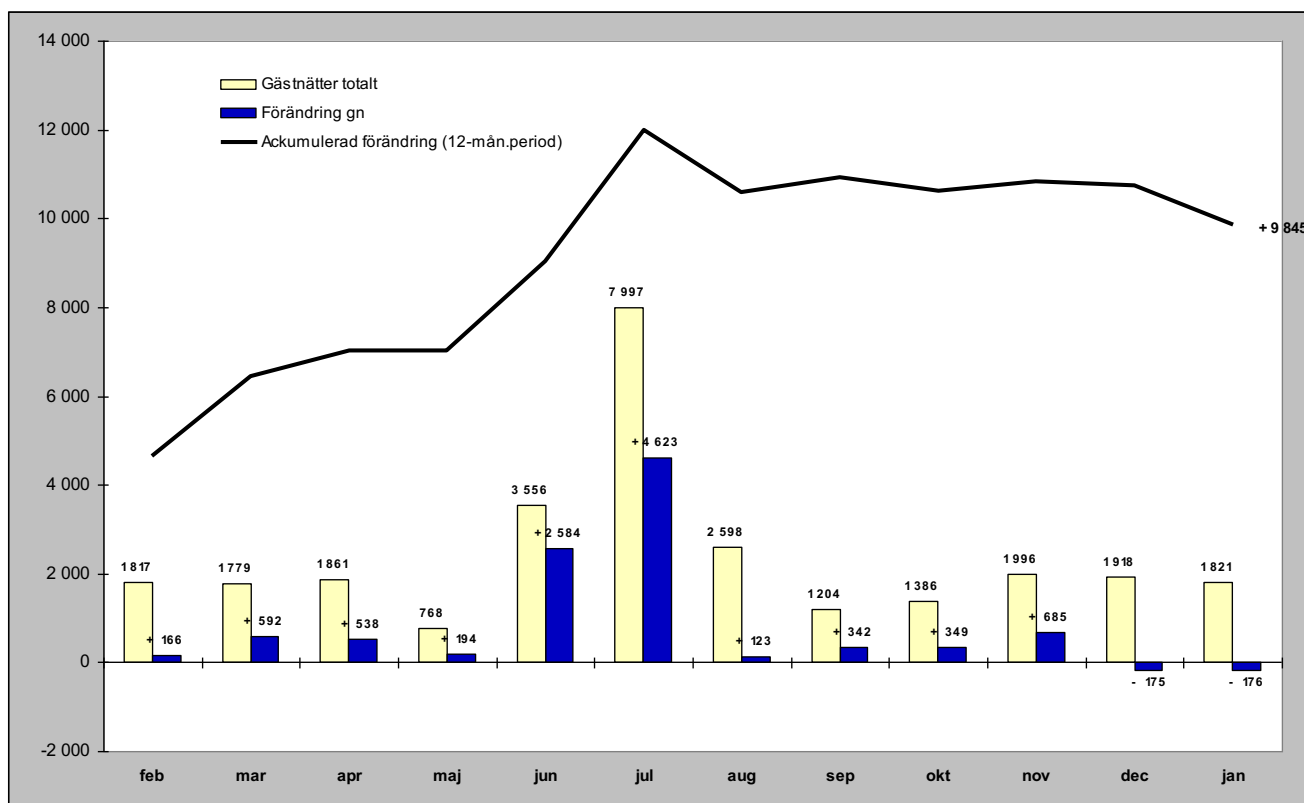

Relativ förändring

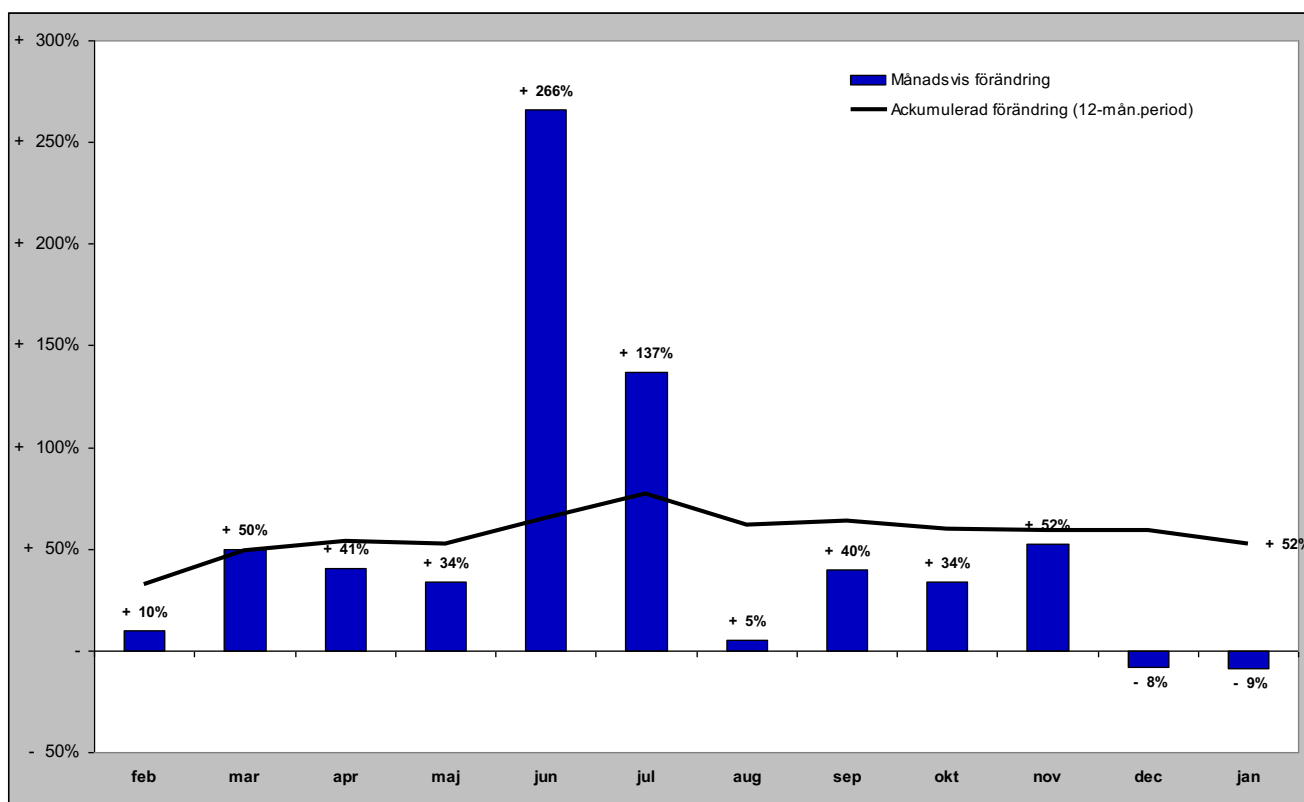

## GÄSTNÄTTER FÖRDELAT PER KOMMUN

# Gästnätter i Härjedalens Kommun (HSVCsol)

## Förändring gästnätter

Totalt antal gästnätter 1 208 583

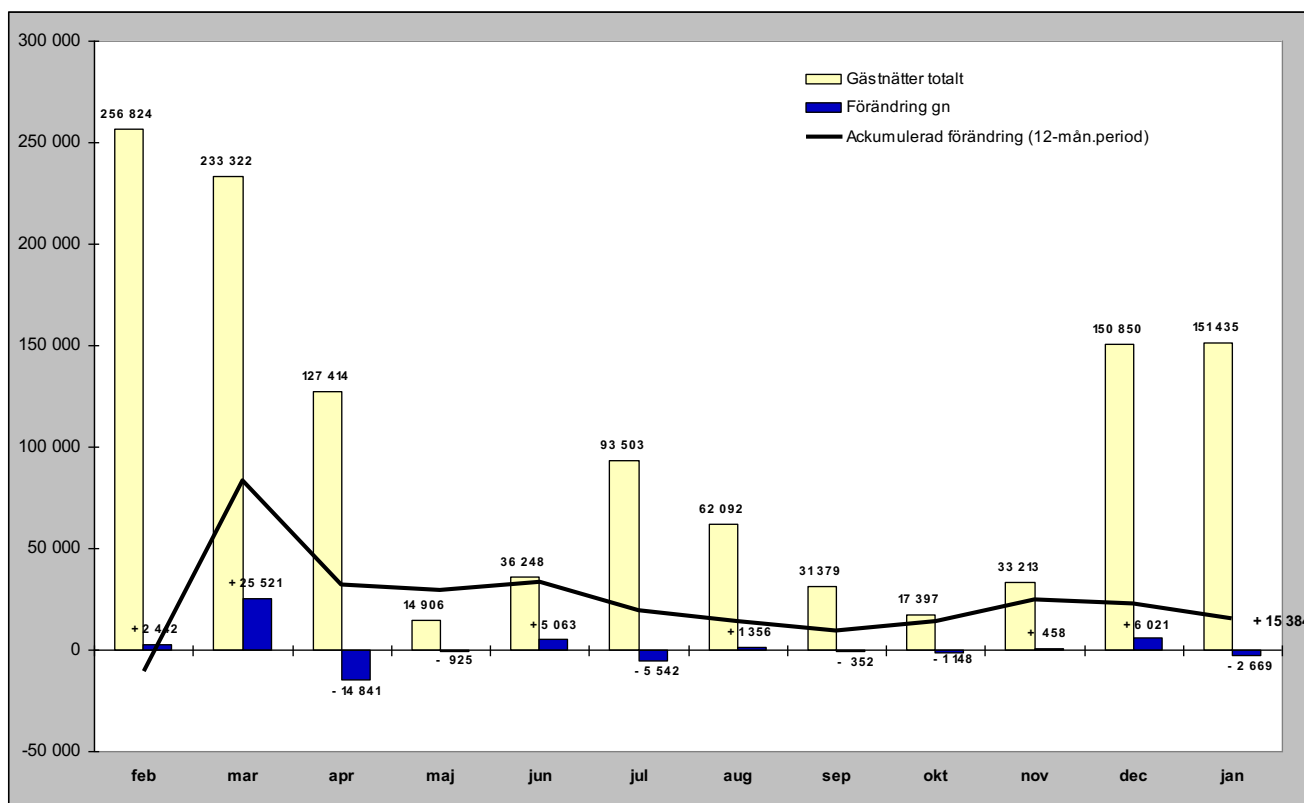

## Relativ förändring

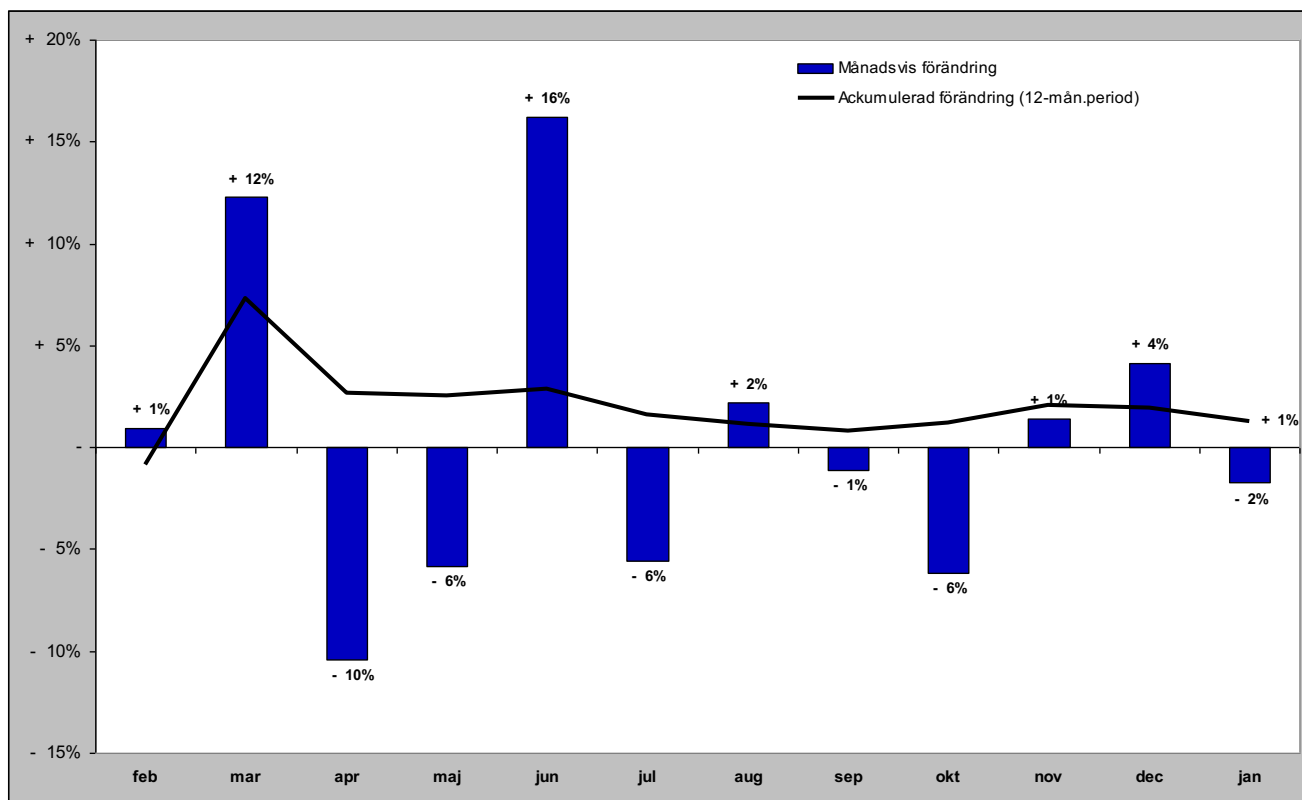

# Gästnätter i Härjedalens Kommun (HSVCsol) marknader

## Senaste månaden

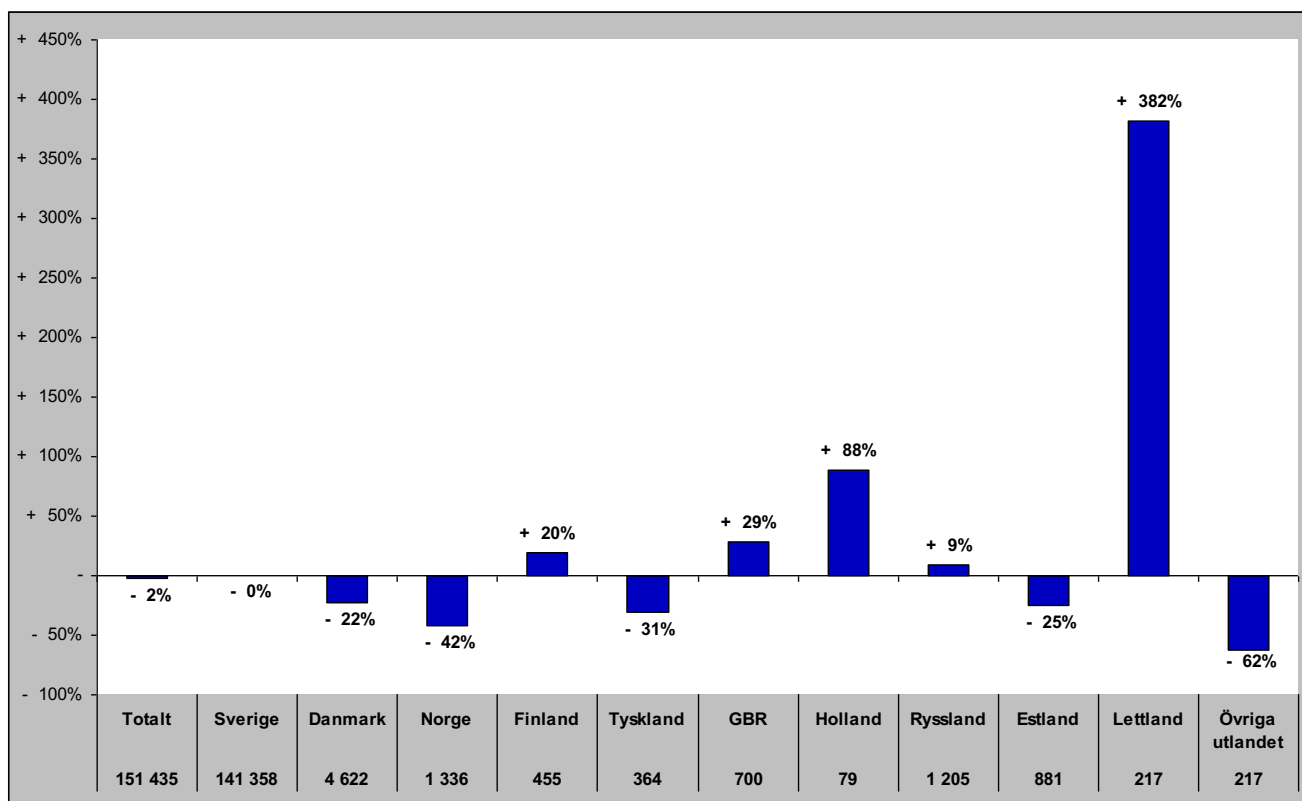

## Senaste vintern (nov-apr)

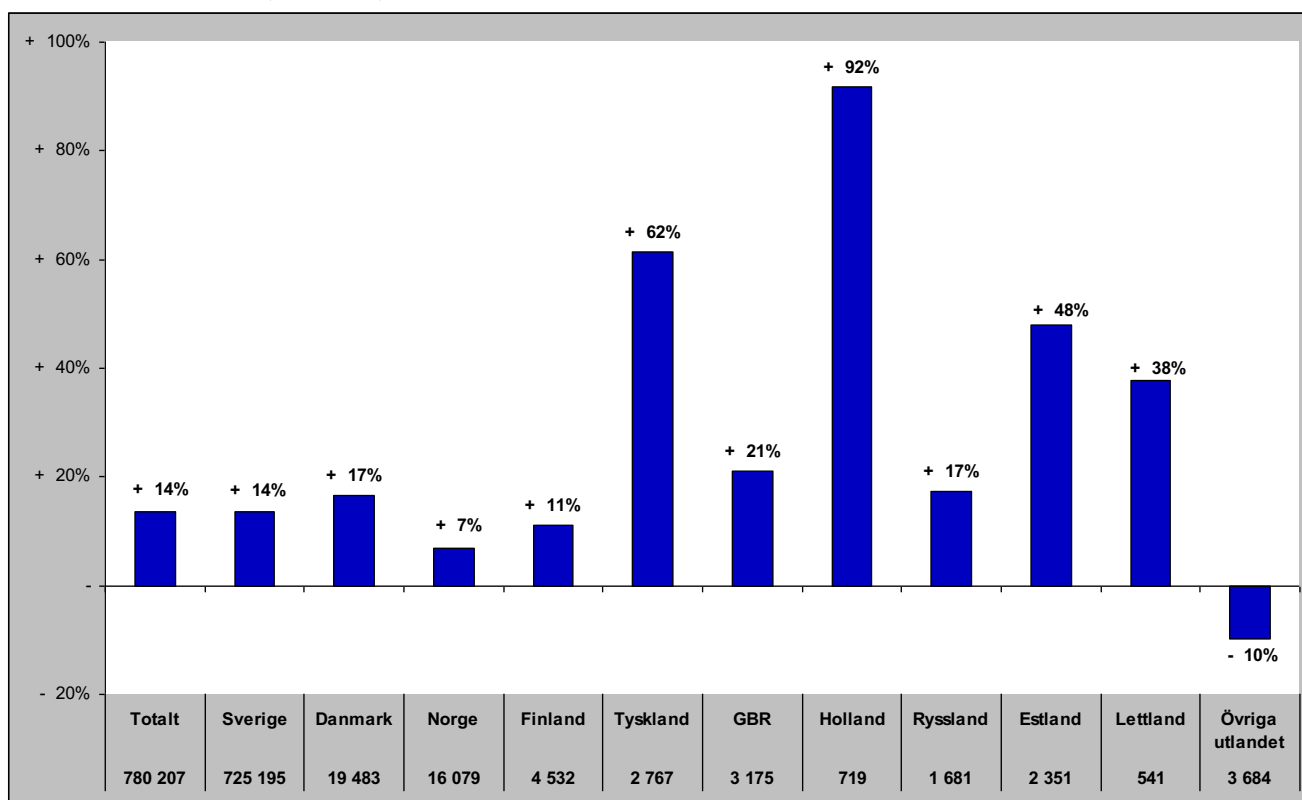

# Gästnätter i Härjedalens Kommun (HSVCsol) marknader

## Senaste sommaren (jun-sep)

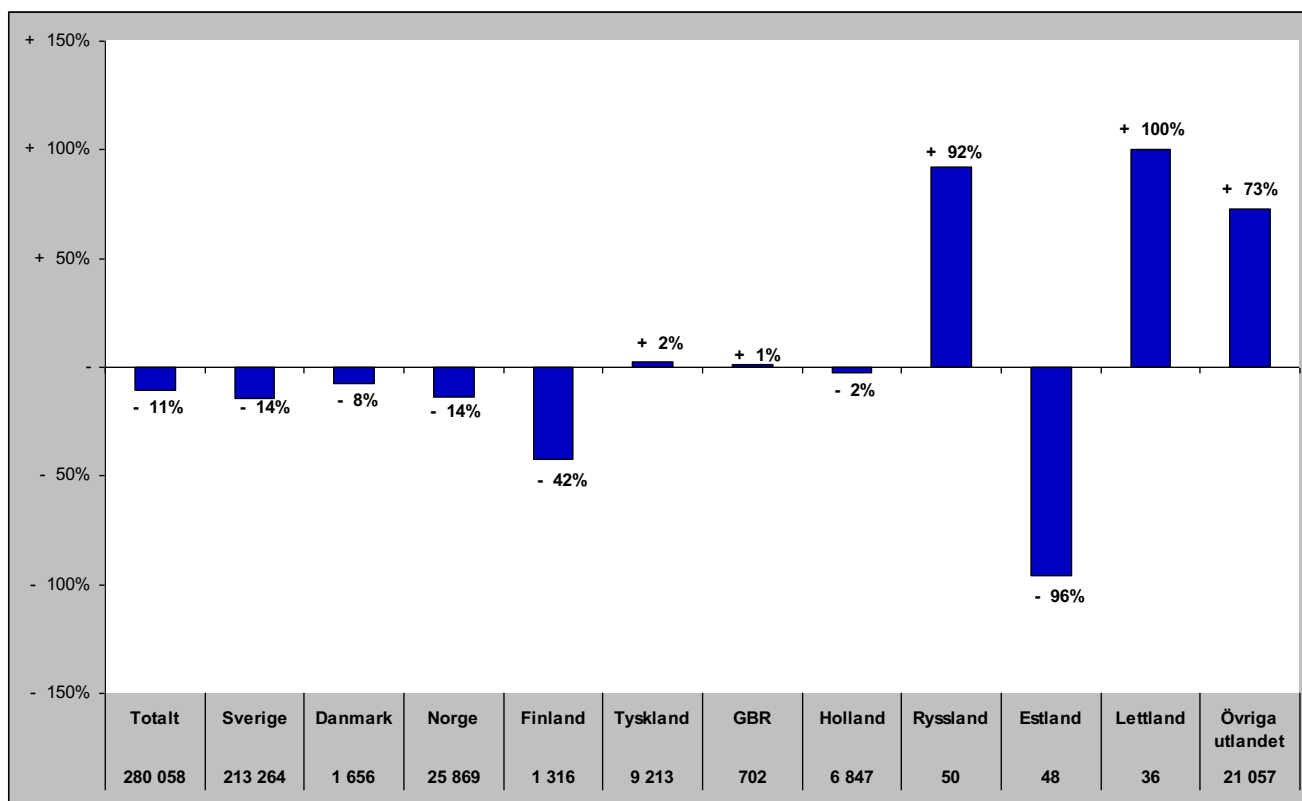

## Senaste barmark (maj-okt)

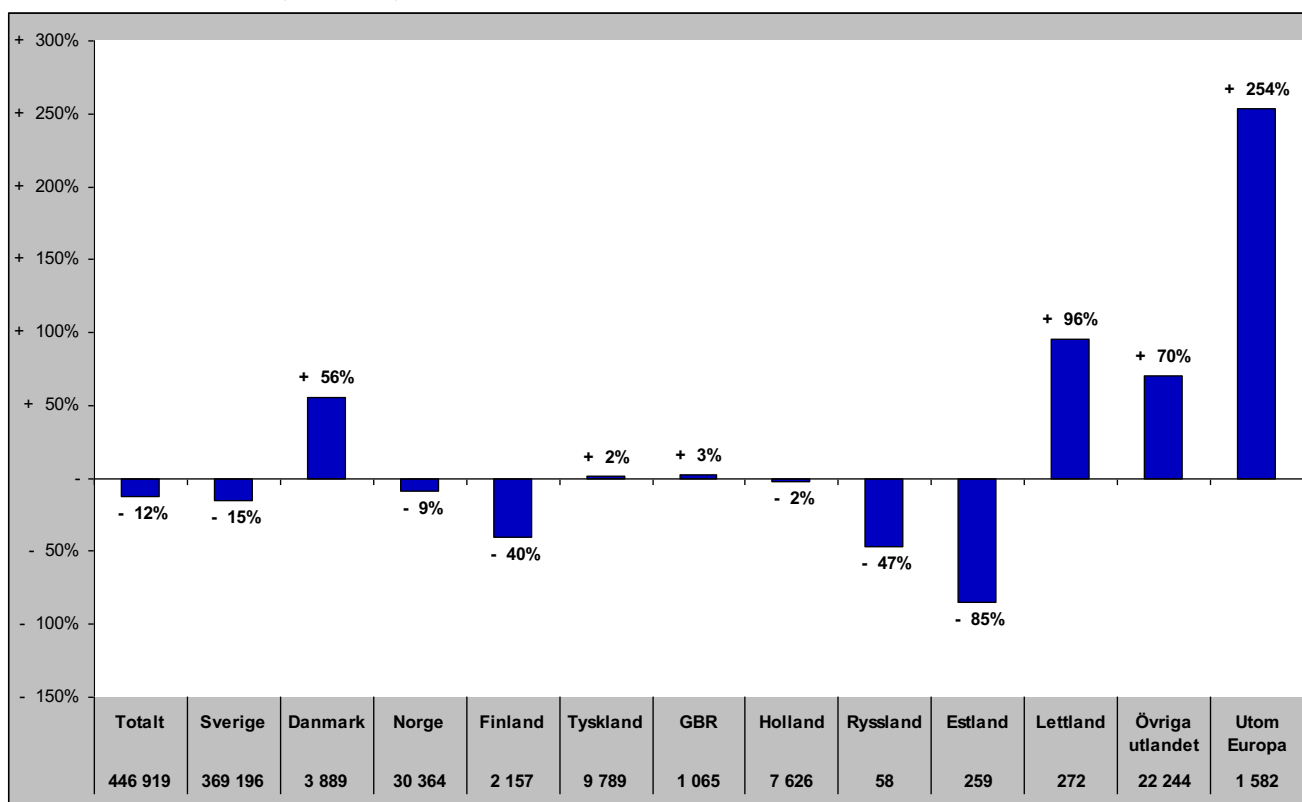

# Gästnätter i Härjedalens Kommun (HSVCsol) marknader

Senaste helåret

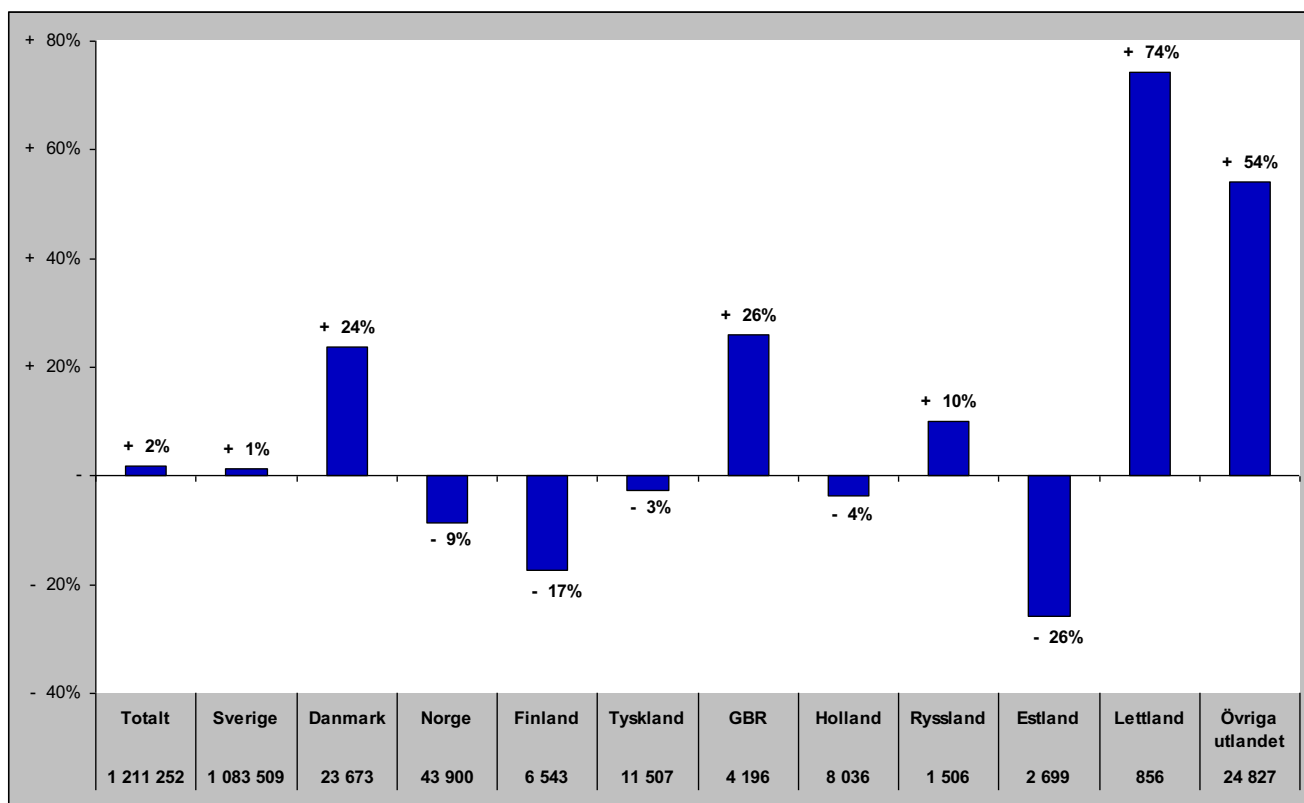

# Gästnätter i Bergs Kommun (HSVC)

## Förändring gästnätter

Totalt antal gästnätter 106 537

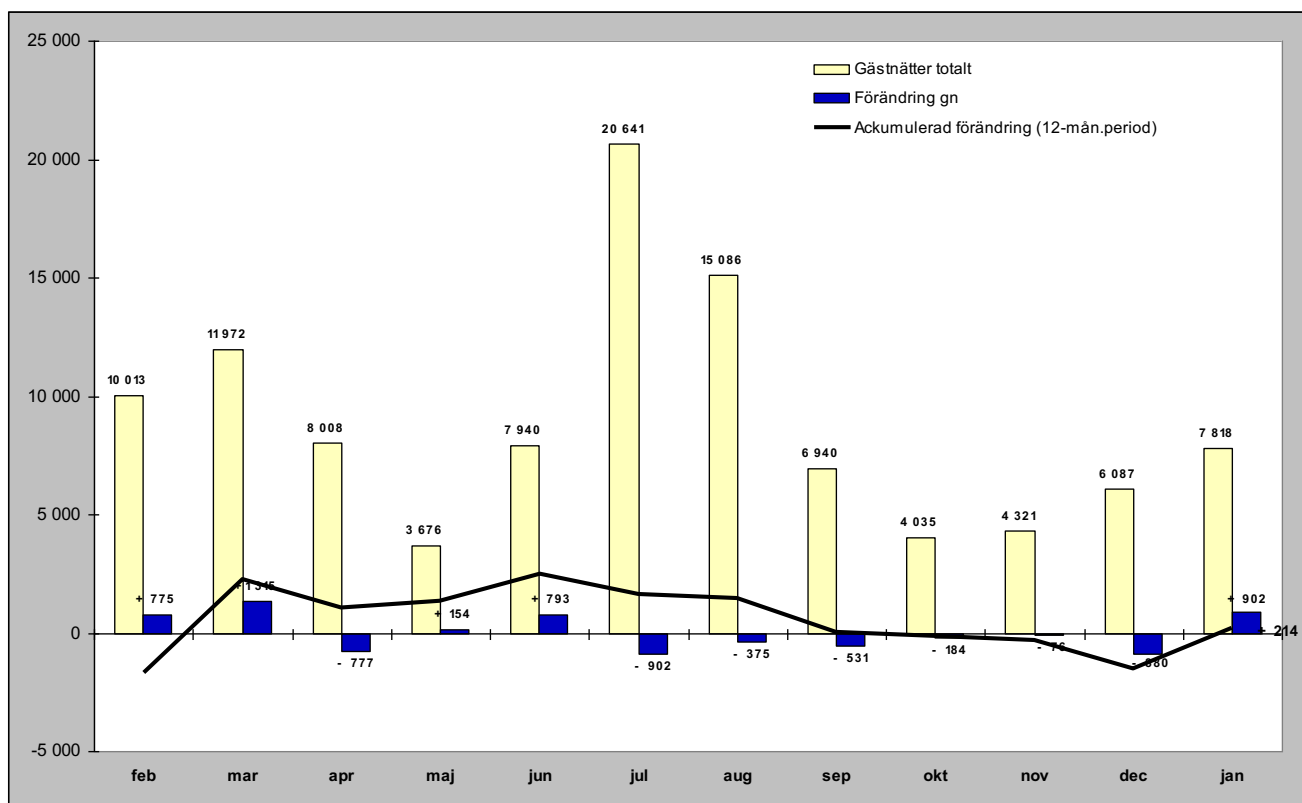

## Relativ förändring

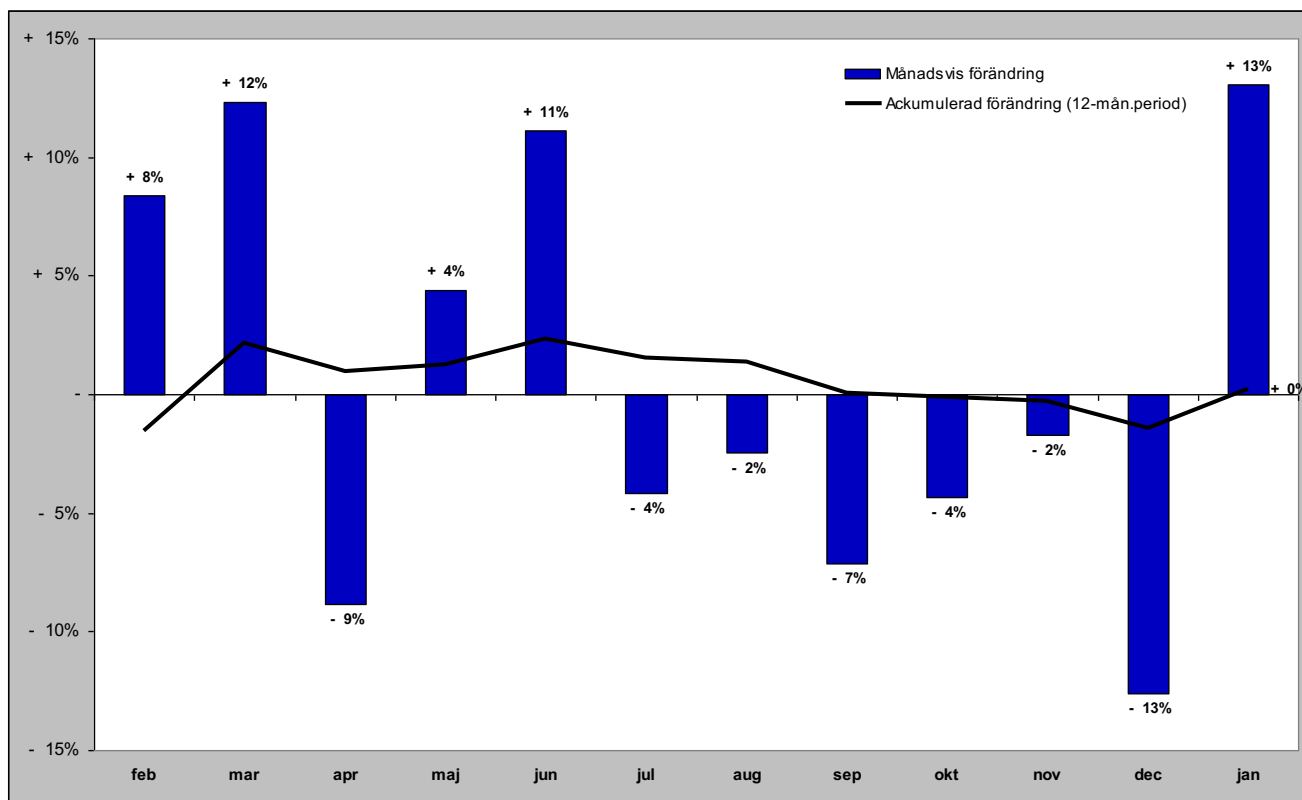

# Gästnätter i Bergs kommun (HSVC) marknader

## Senaste månaden

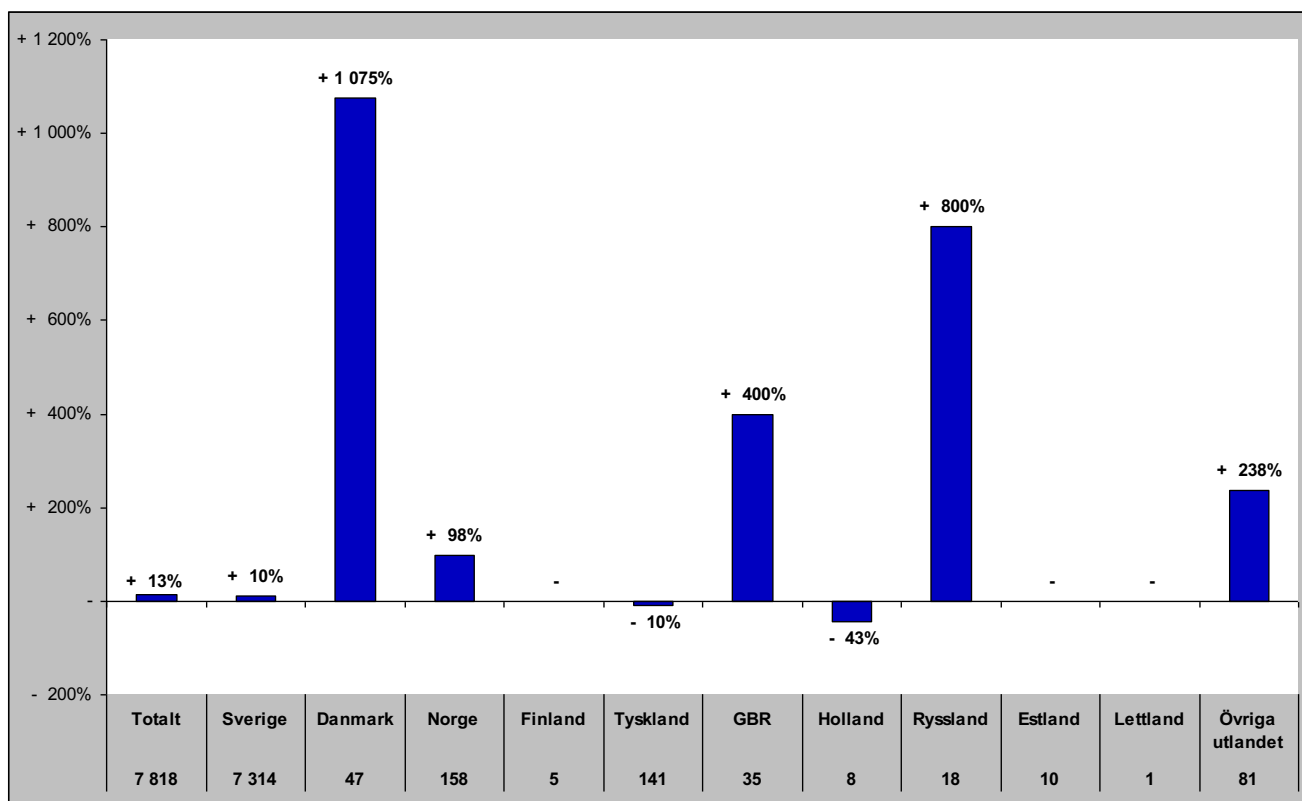

## Senaste vintern (nov-apr)

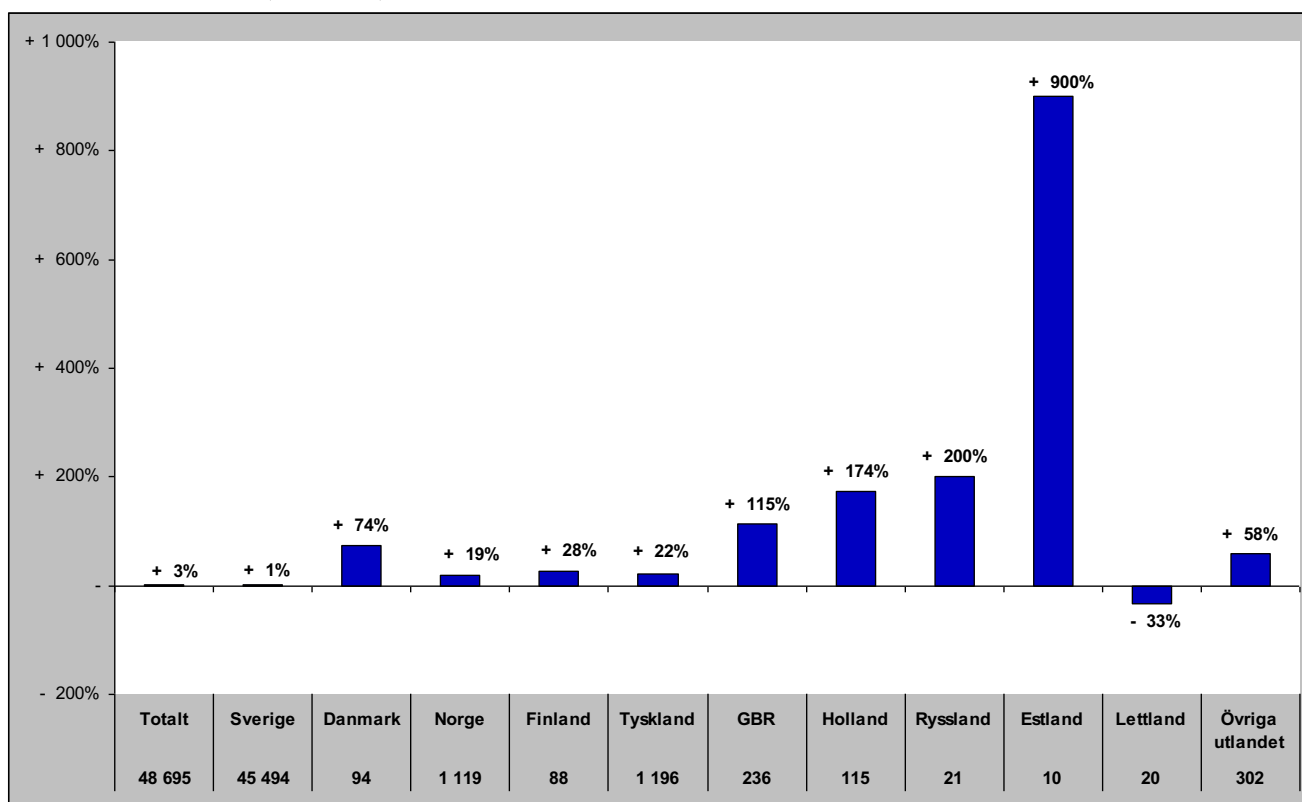



# Gästnätter i Bergs kommun (HSVC) marknader

## Senaste sommaren (jun-sep)

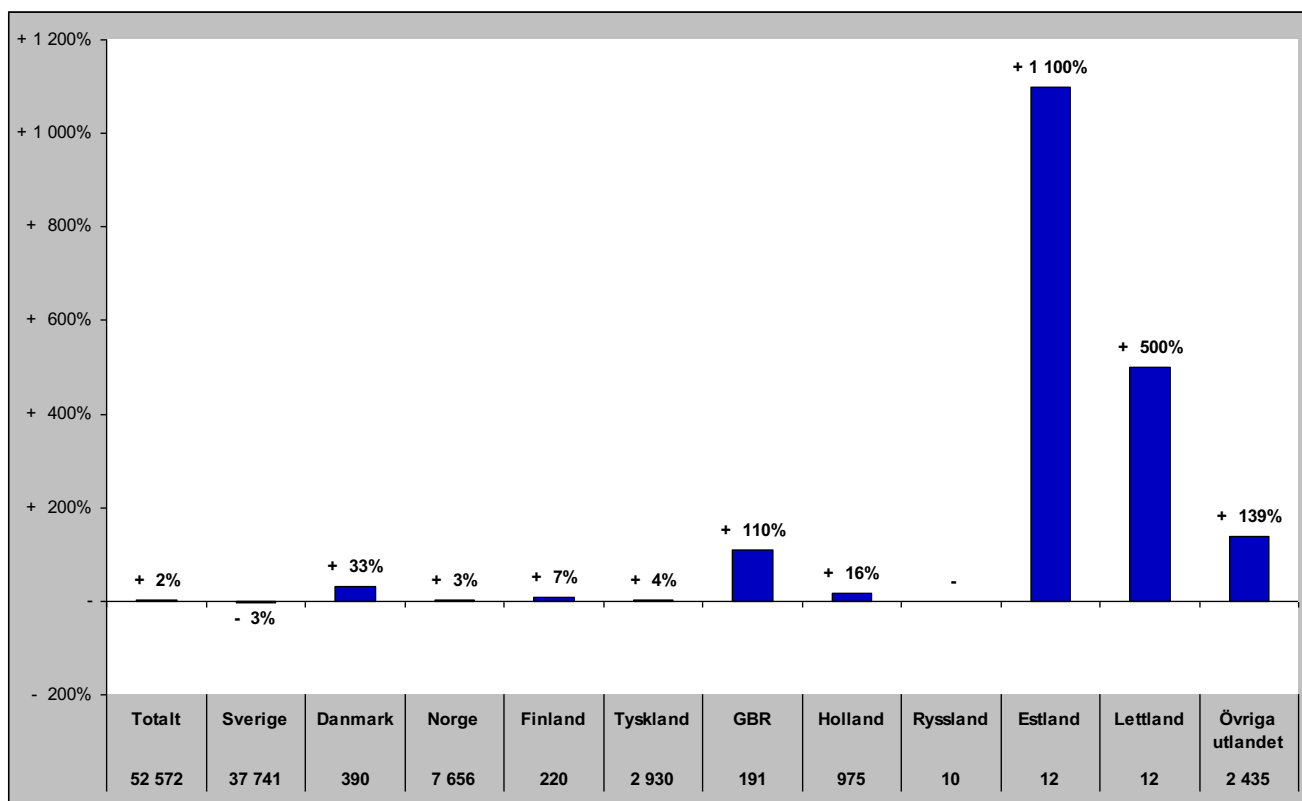

## Senaste barmark (maj-okt)

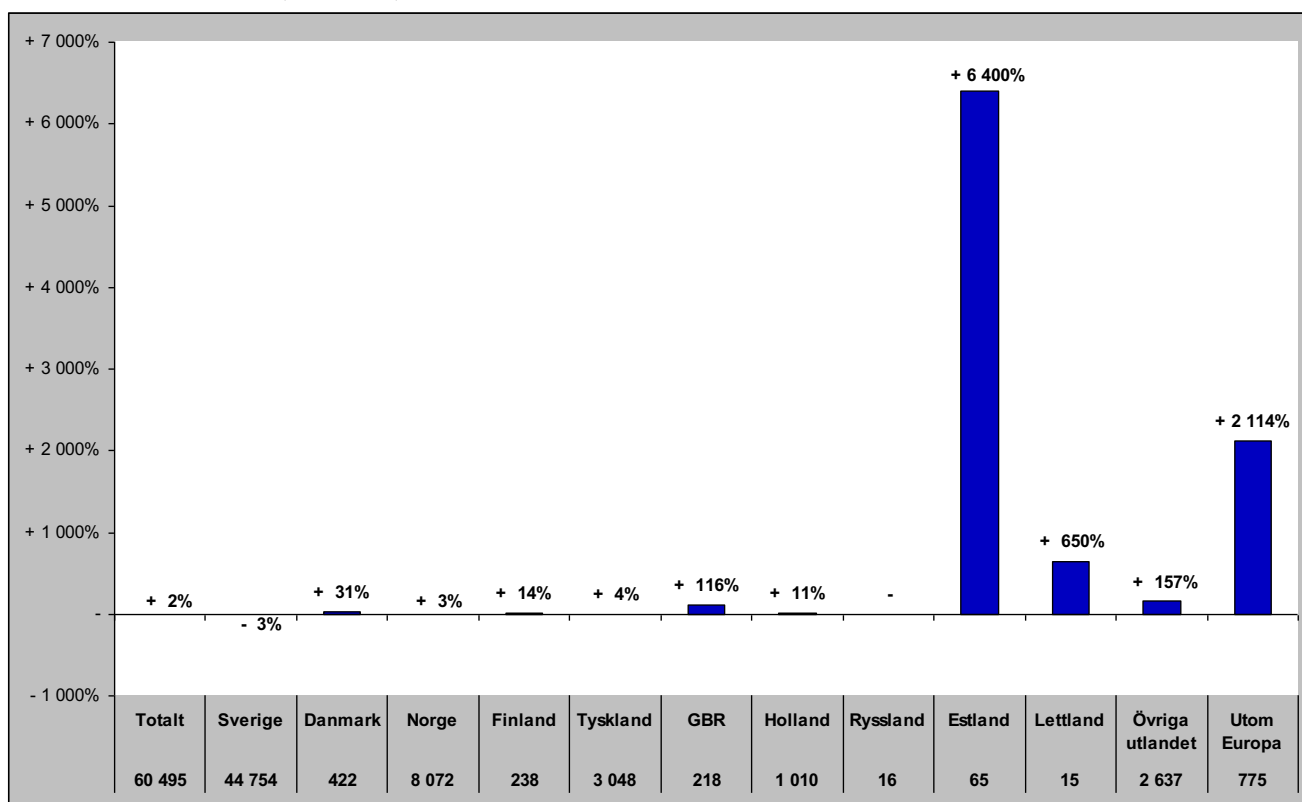

# Gästnätter i Bergs Kommun (HSVCsol) marknader

Senaste helåret

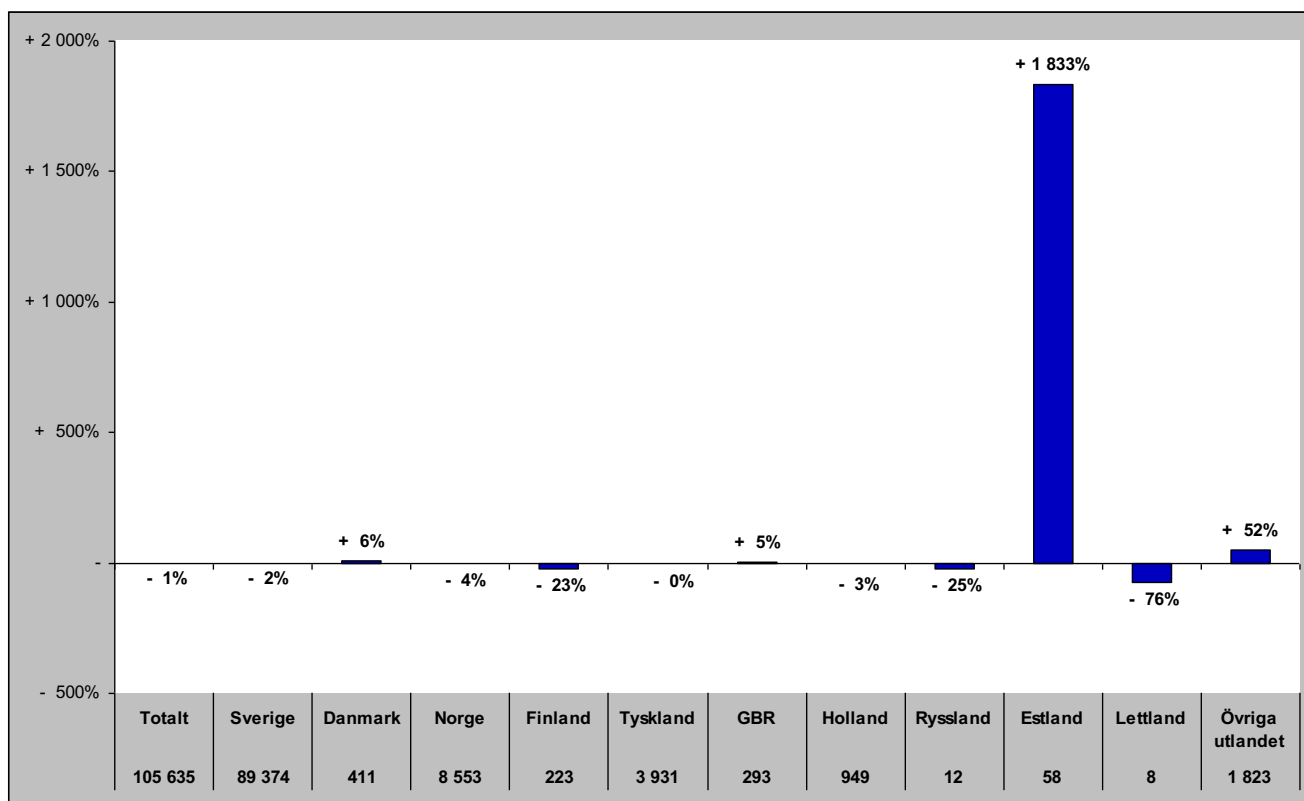

# Gästnätter i Åre Kommun (HSVCsol)

## Förändring gästnätter

Totalt antal gästnätter 1 050 935

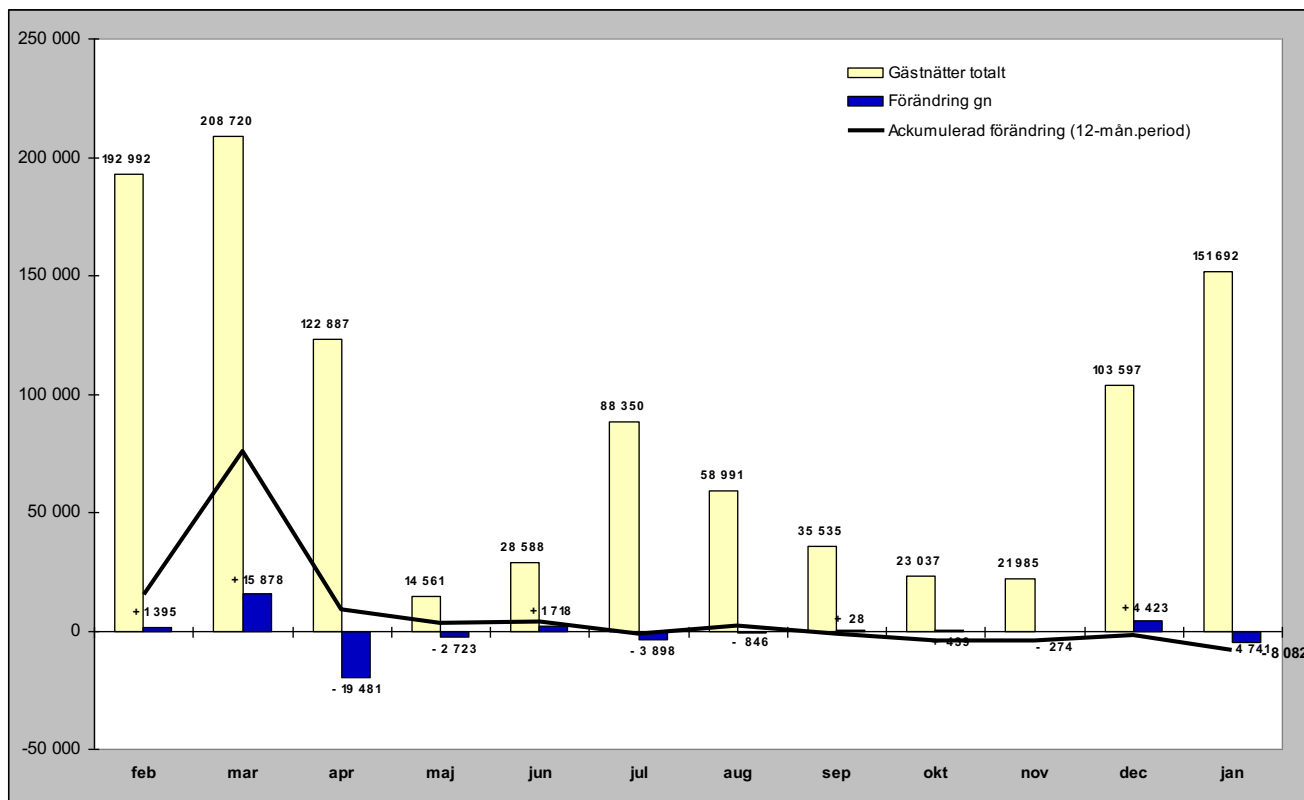

## Relativ förändring

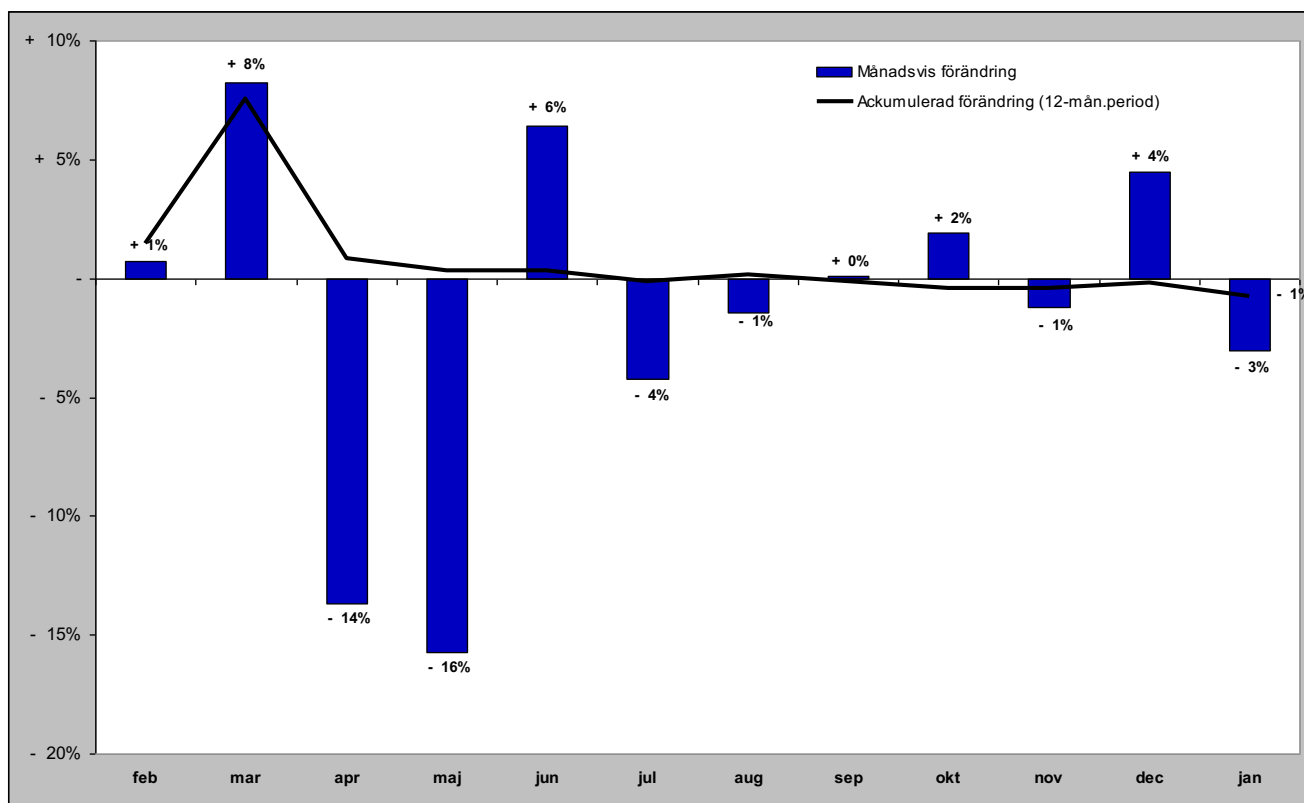

# Gästnätter i Åre kommun (HSVCsol) marknader

## Senaste månaden

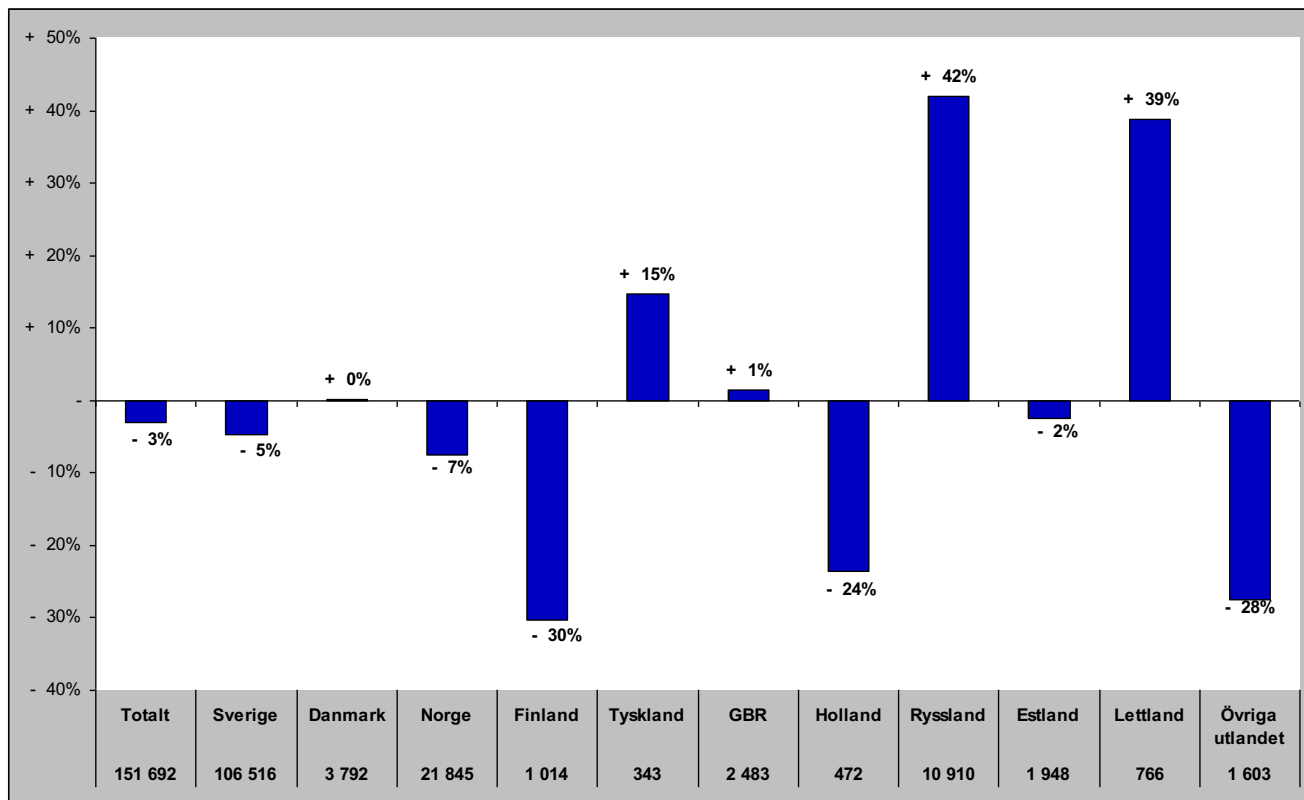

## Senaste vintern (nov-apr)

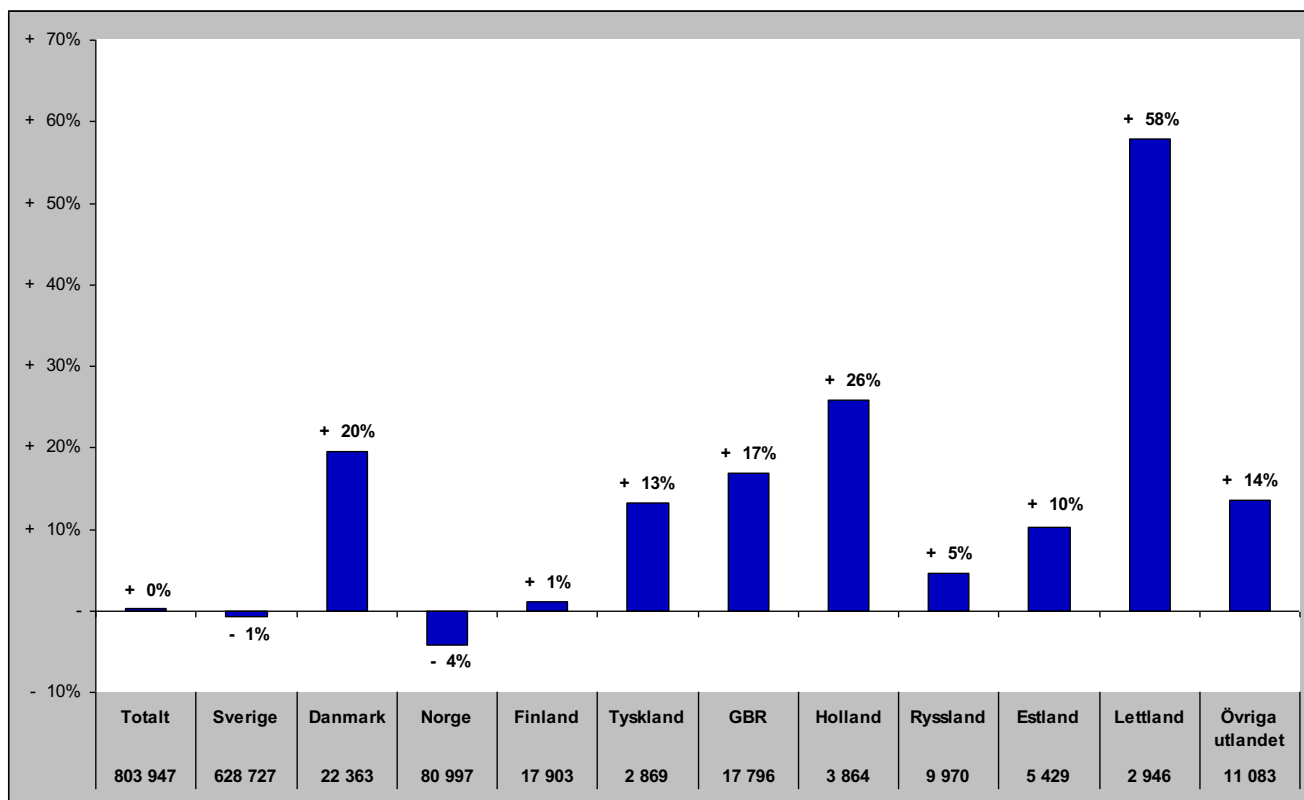

# Gästnätter i Åre kommun (HSVCsol) marknader

## Senaste sommaren (jun-sep)

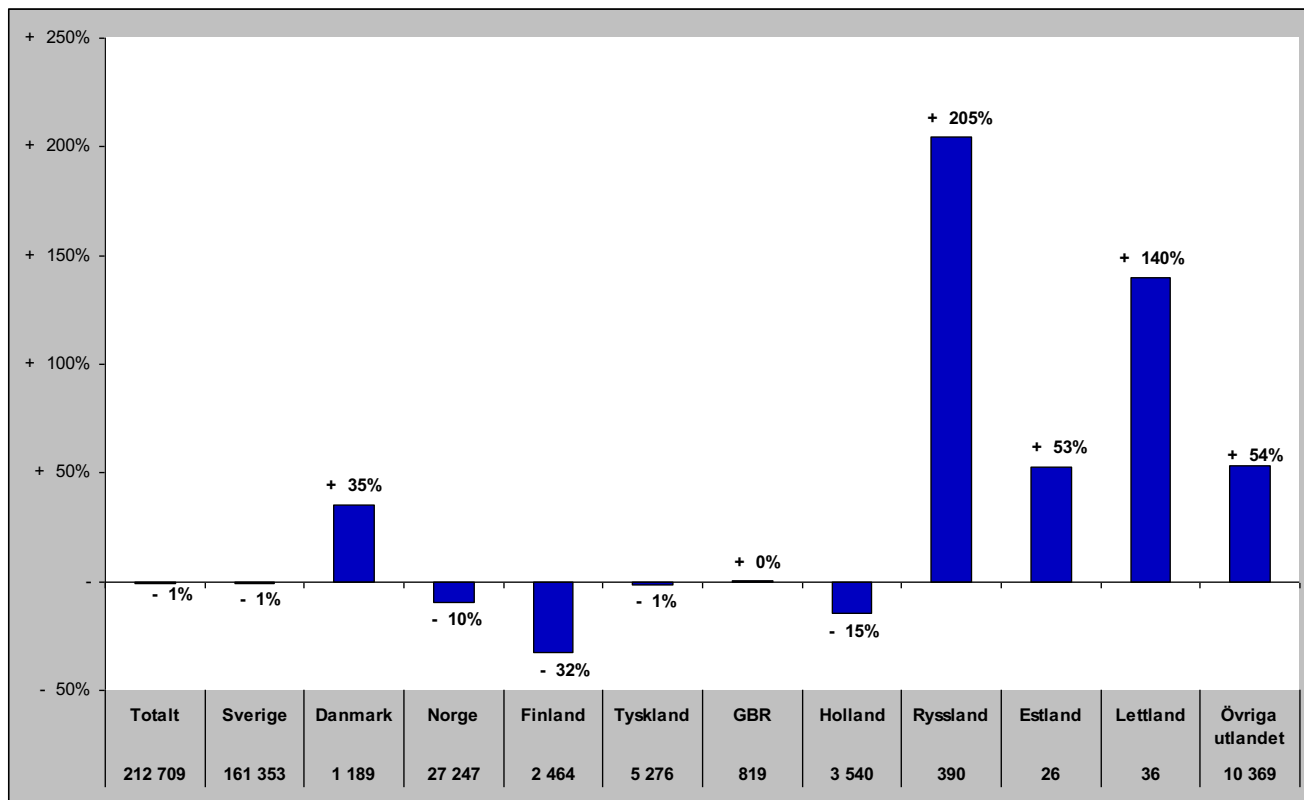

## Senaste barmark (maj-okt)

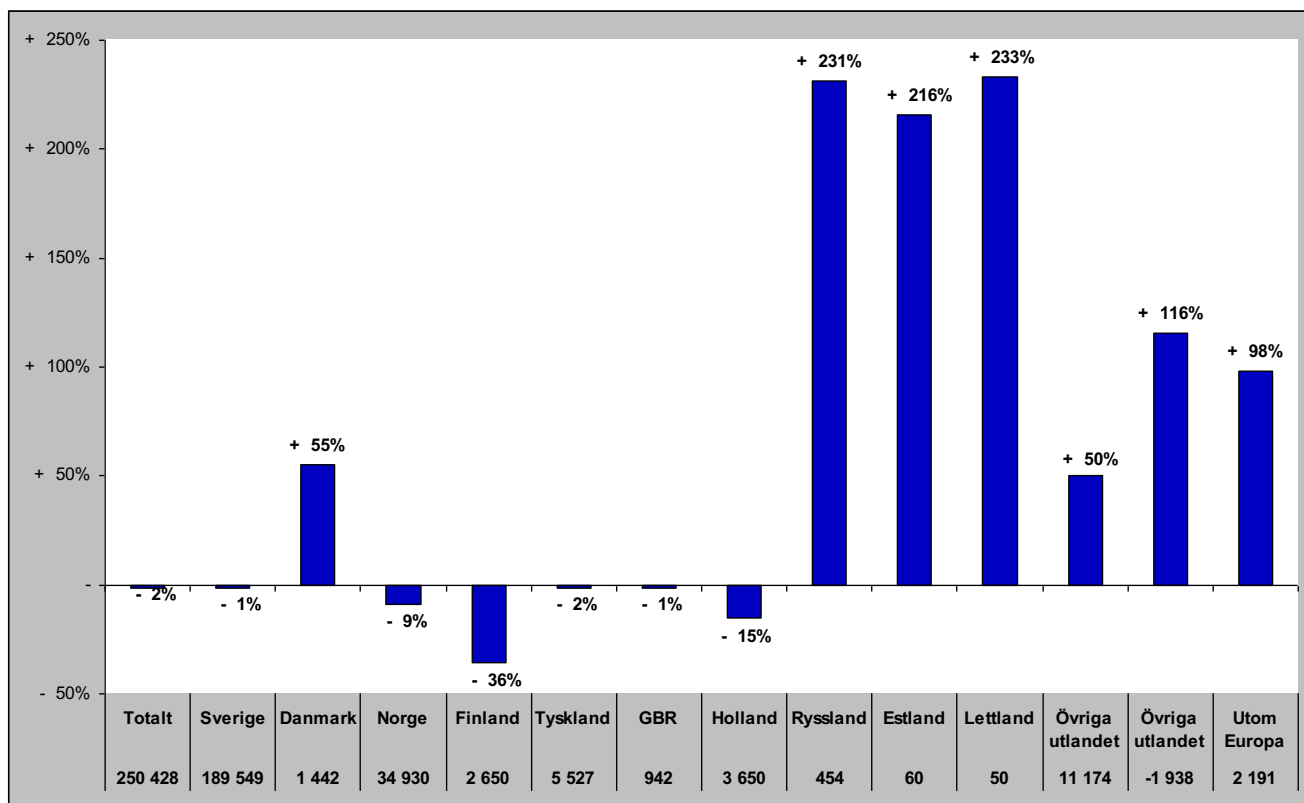

# Gästnätter i Åre Kommun (HSVCsol) marknader

Senaste helåret

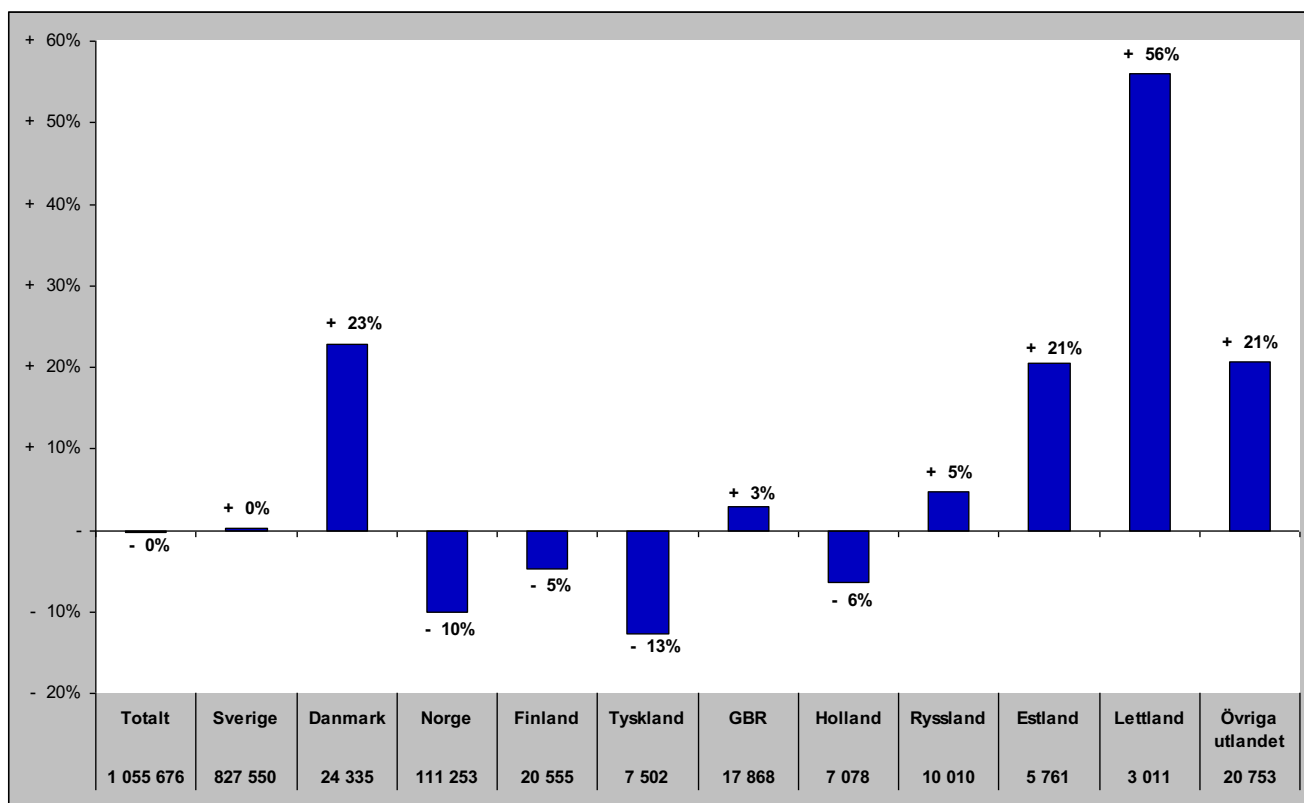

# Gästnätter i Krokoms Kommun (HSVC)

## Förändring gästnätter

Totalt antal gästnätter 70 037

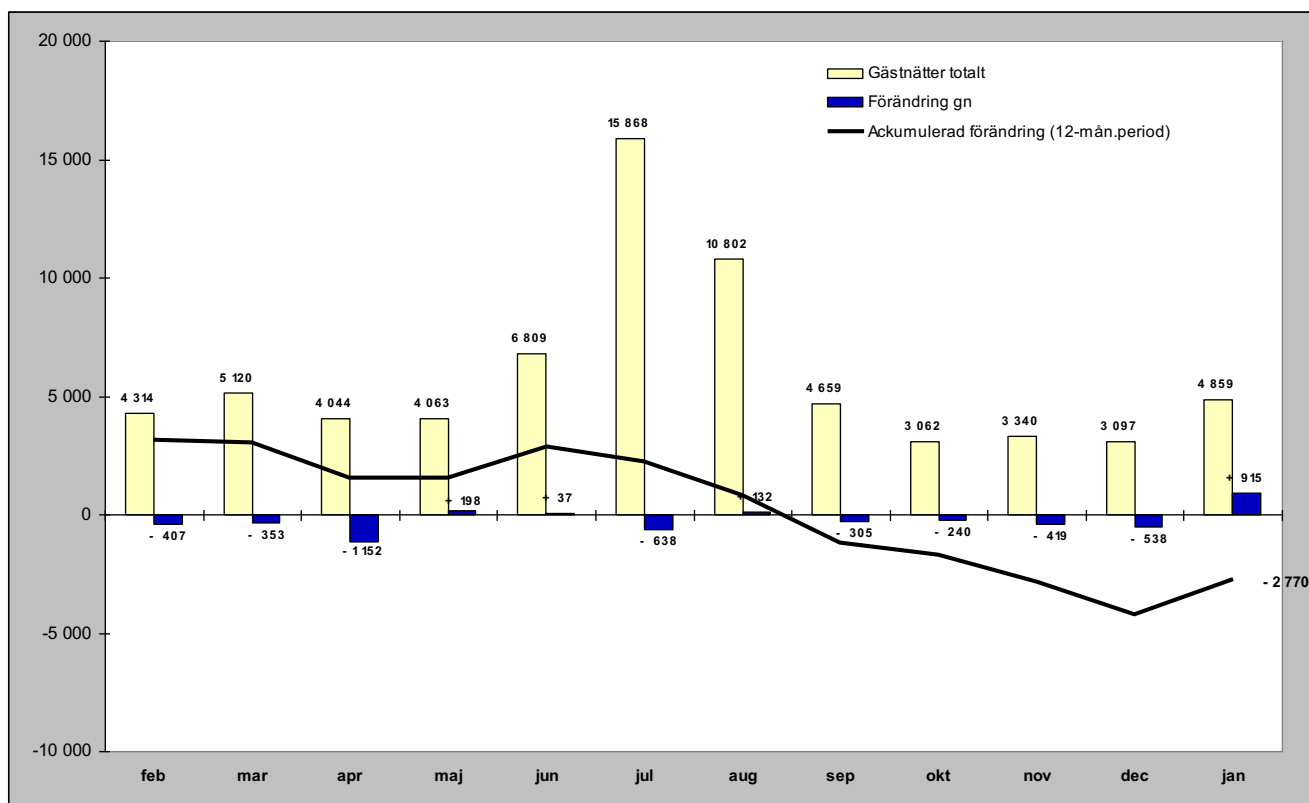

## Relativ förändring

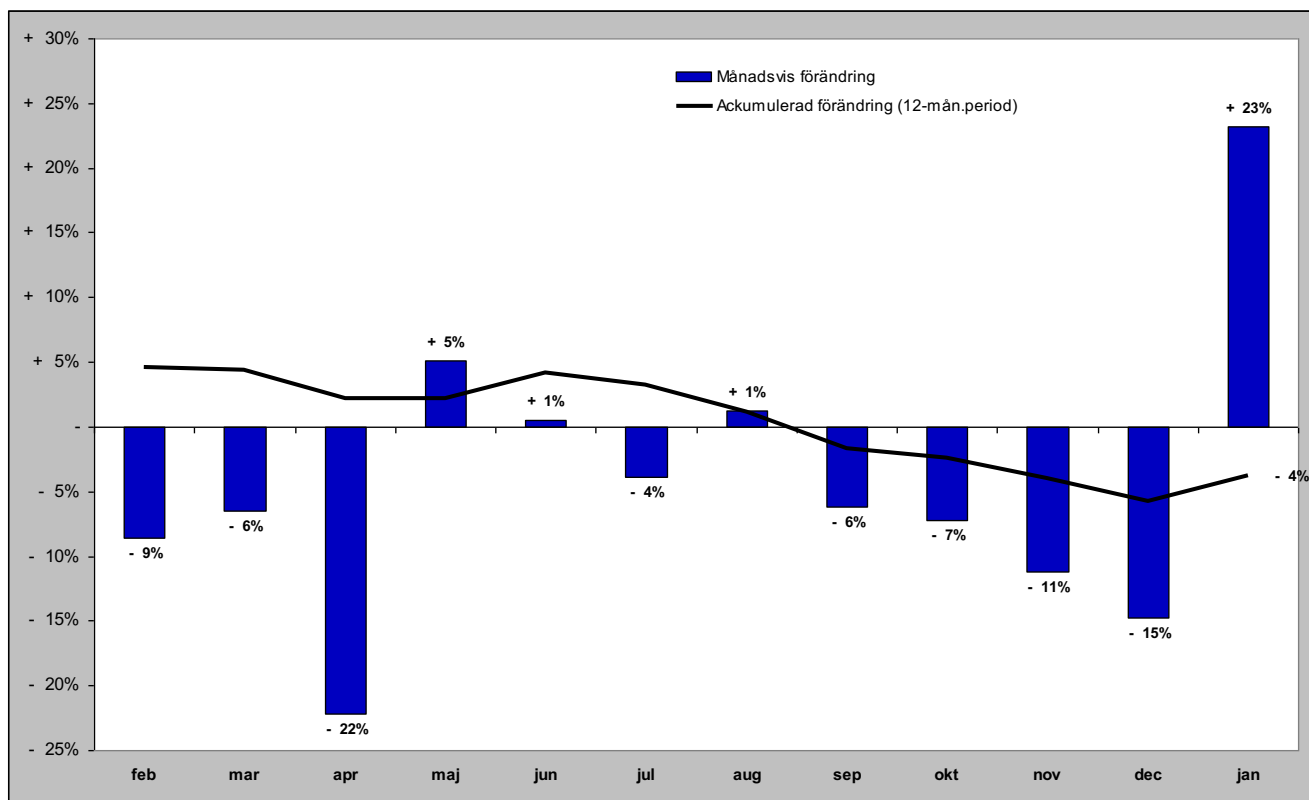

# Gästnätter i Krokoms kommun (HSVC) marknader

## Senaste månaden

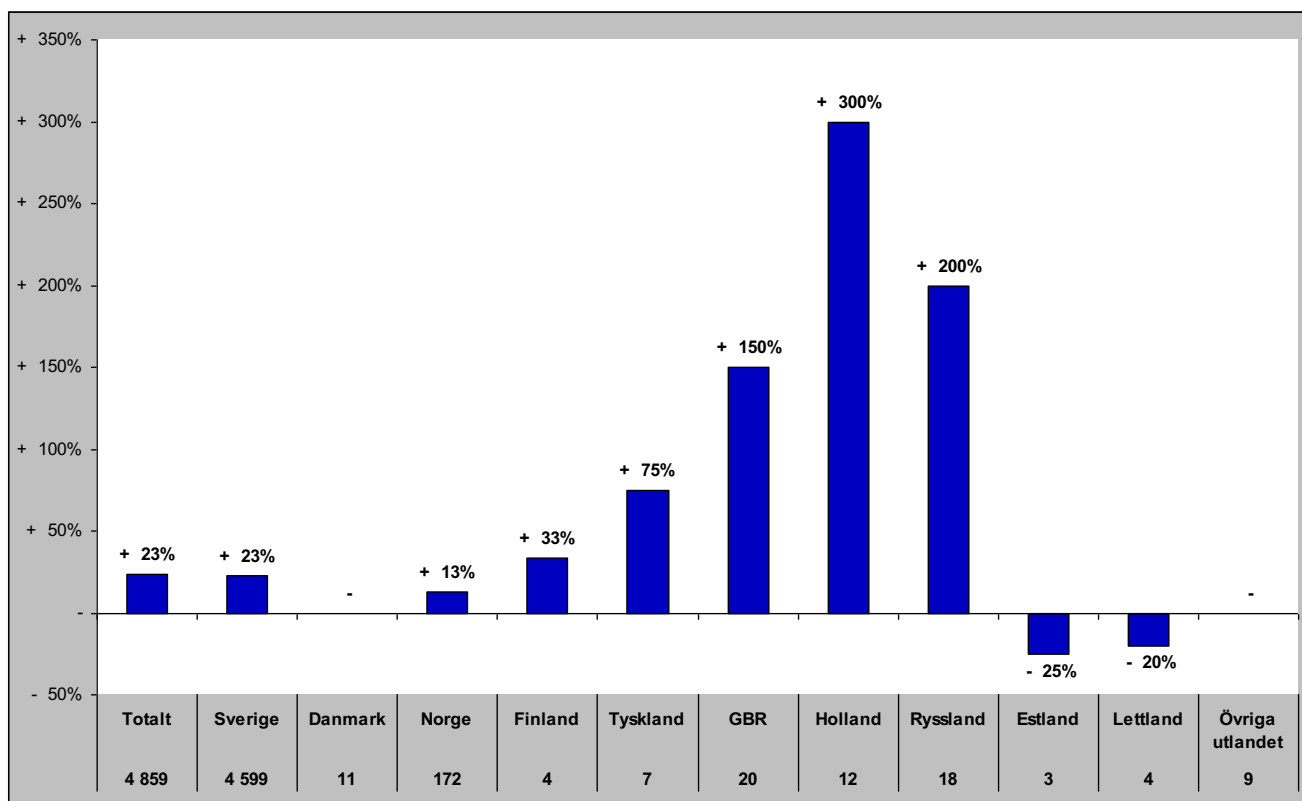

## Senaste vintern (nov-apr)

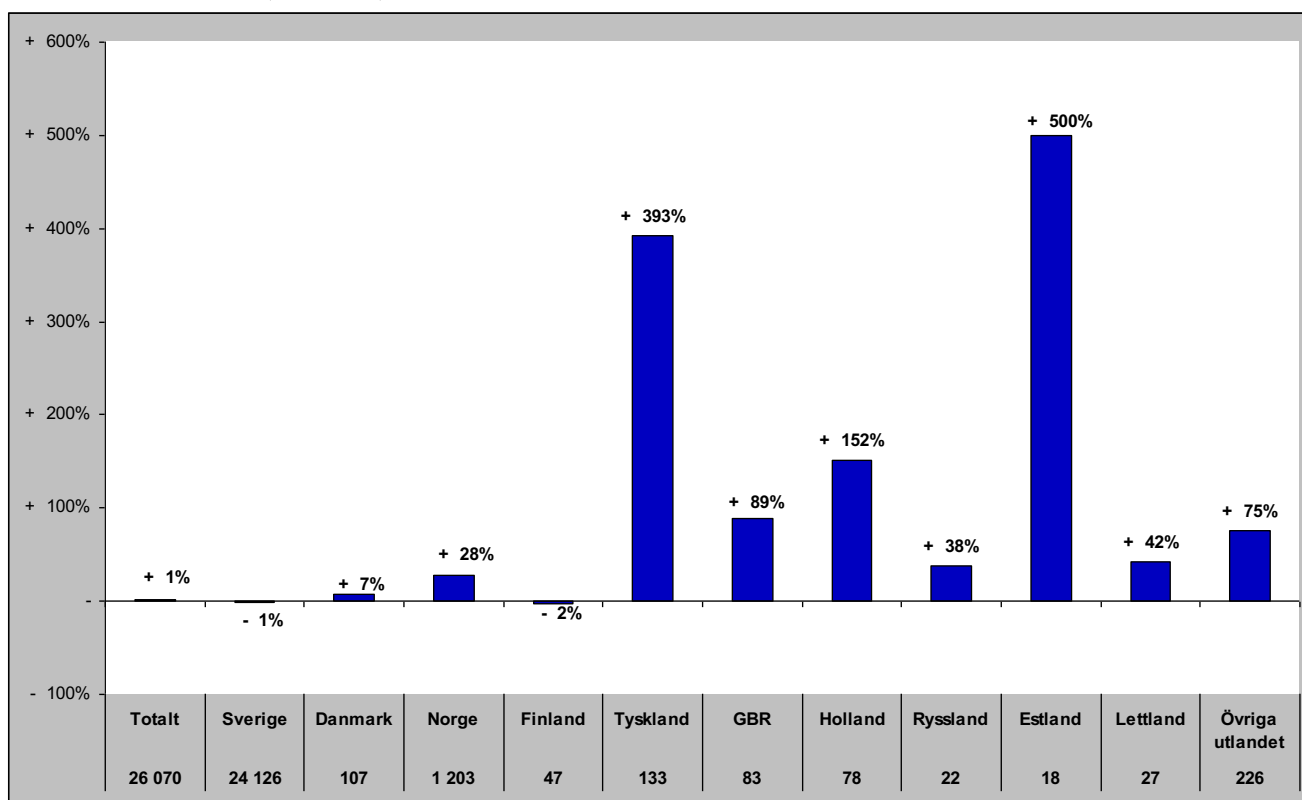



# Gästnätter i Krokoms kommun (HSVC) marknader

## Senaste sommaren (jun-sep)

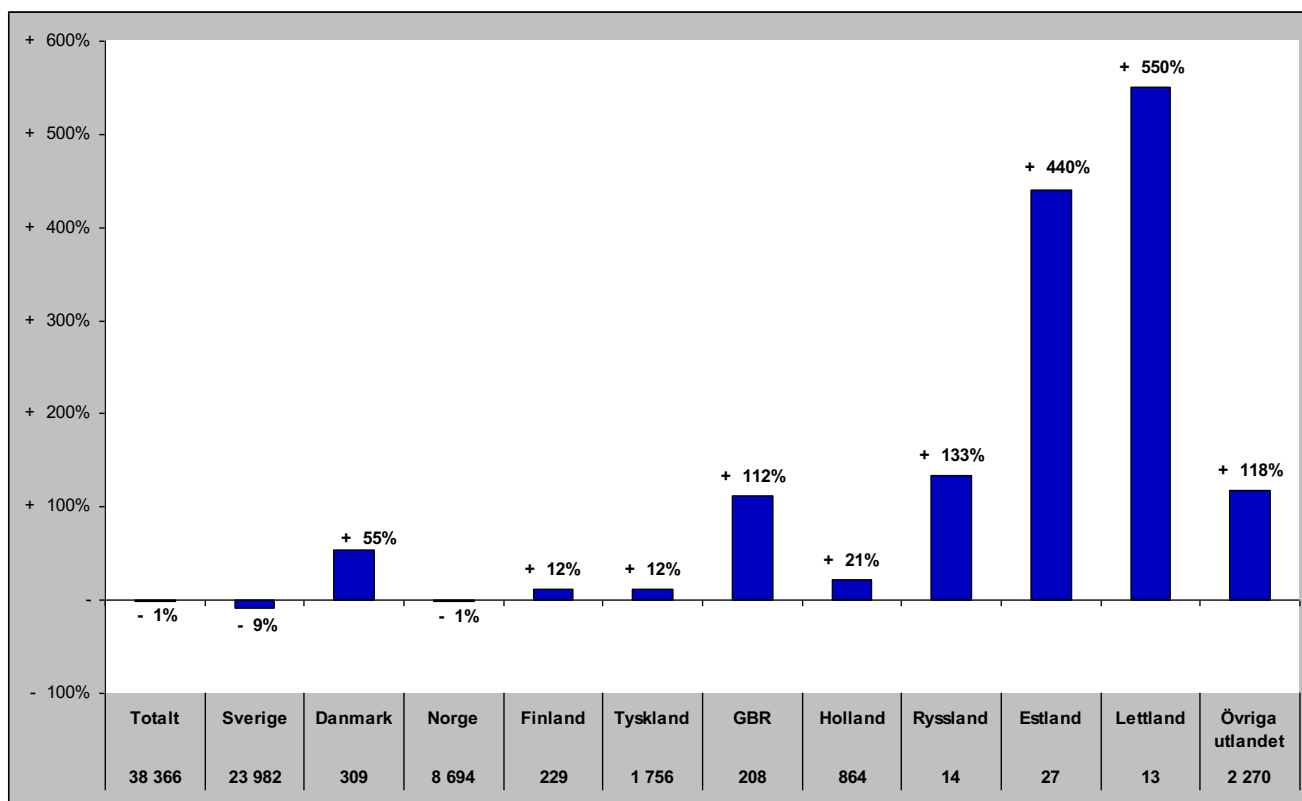

## Senaste barmark (maj-okt)

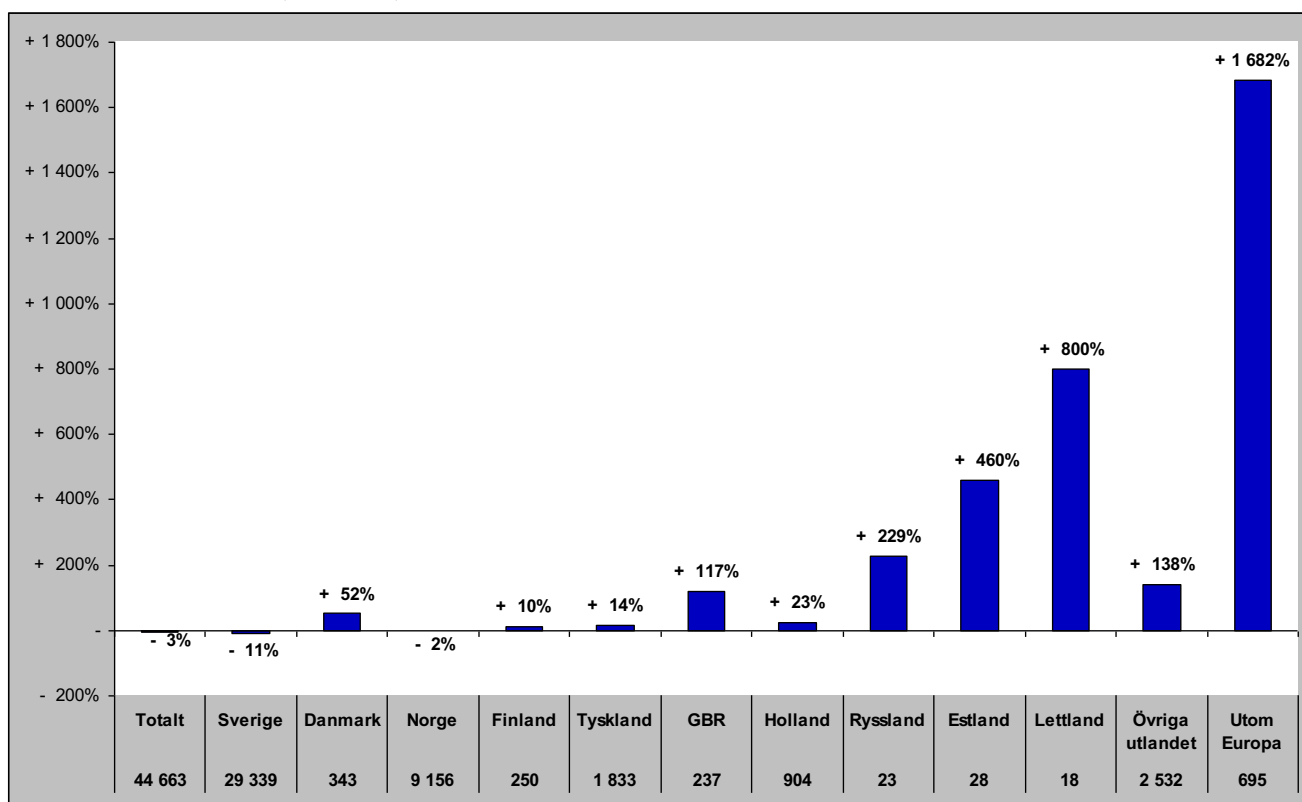

# Gästnätter i Krokoms Kommun (HSVCsol) marknader

Senaste helåret

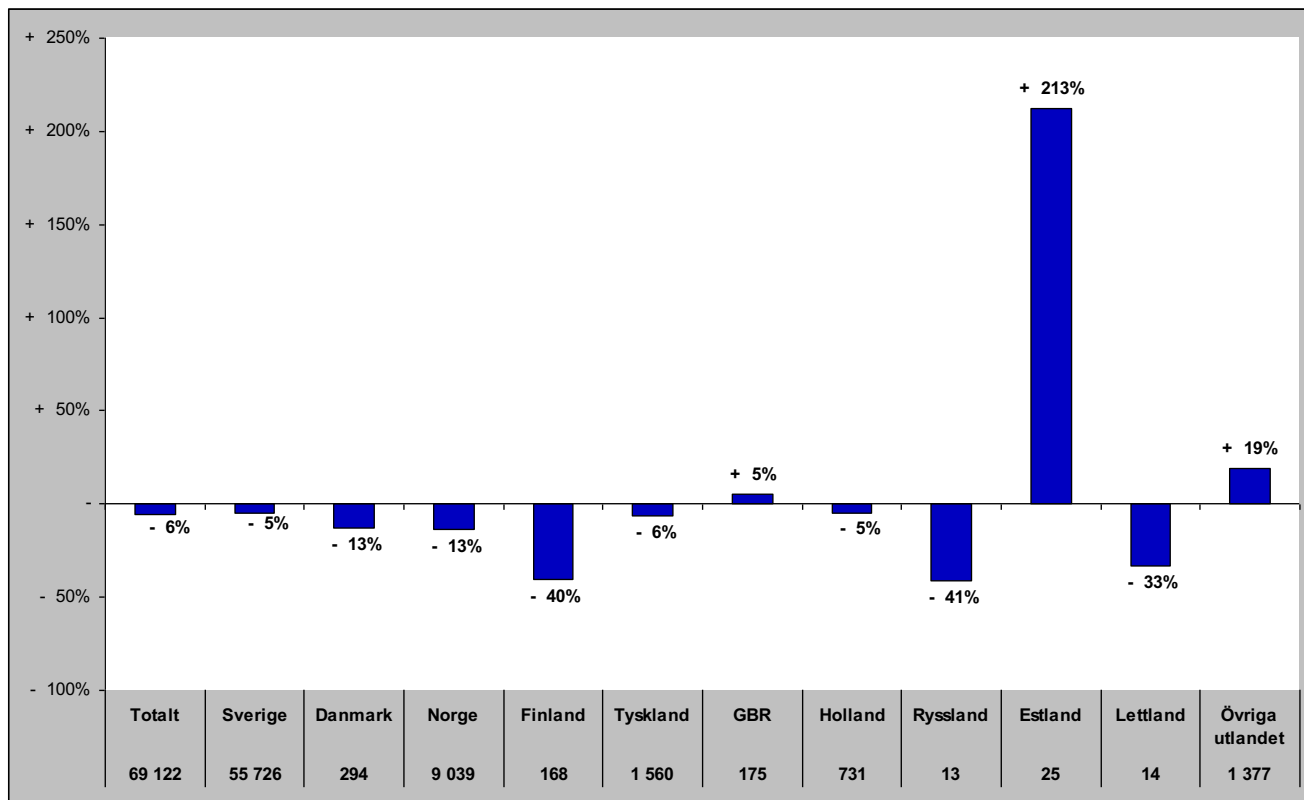

# Gästnätter i Östersunds Kommun (HSVC)

## Förändring gästnätter

Totalt antal gästnätter 456 761

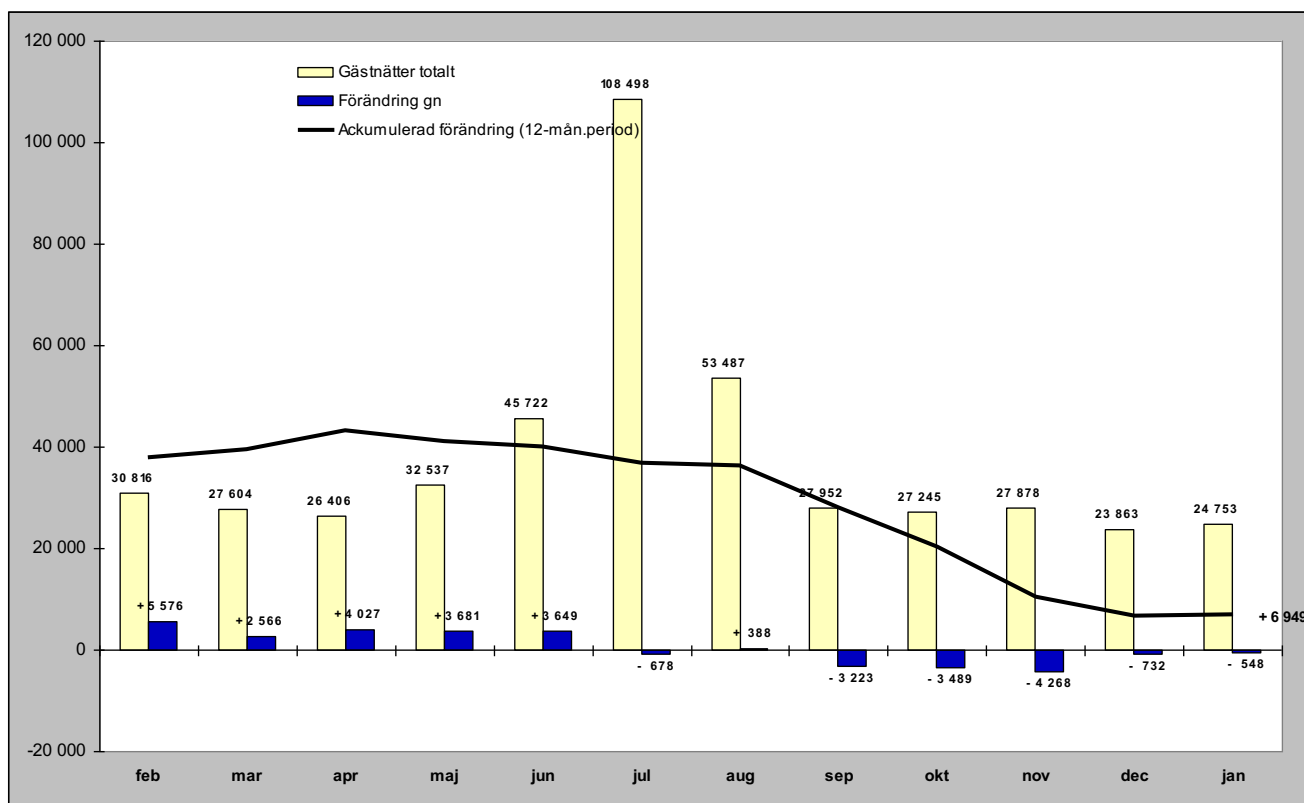

## Relativ förändring

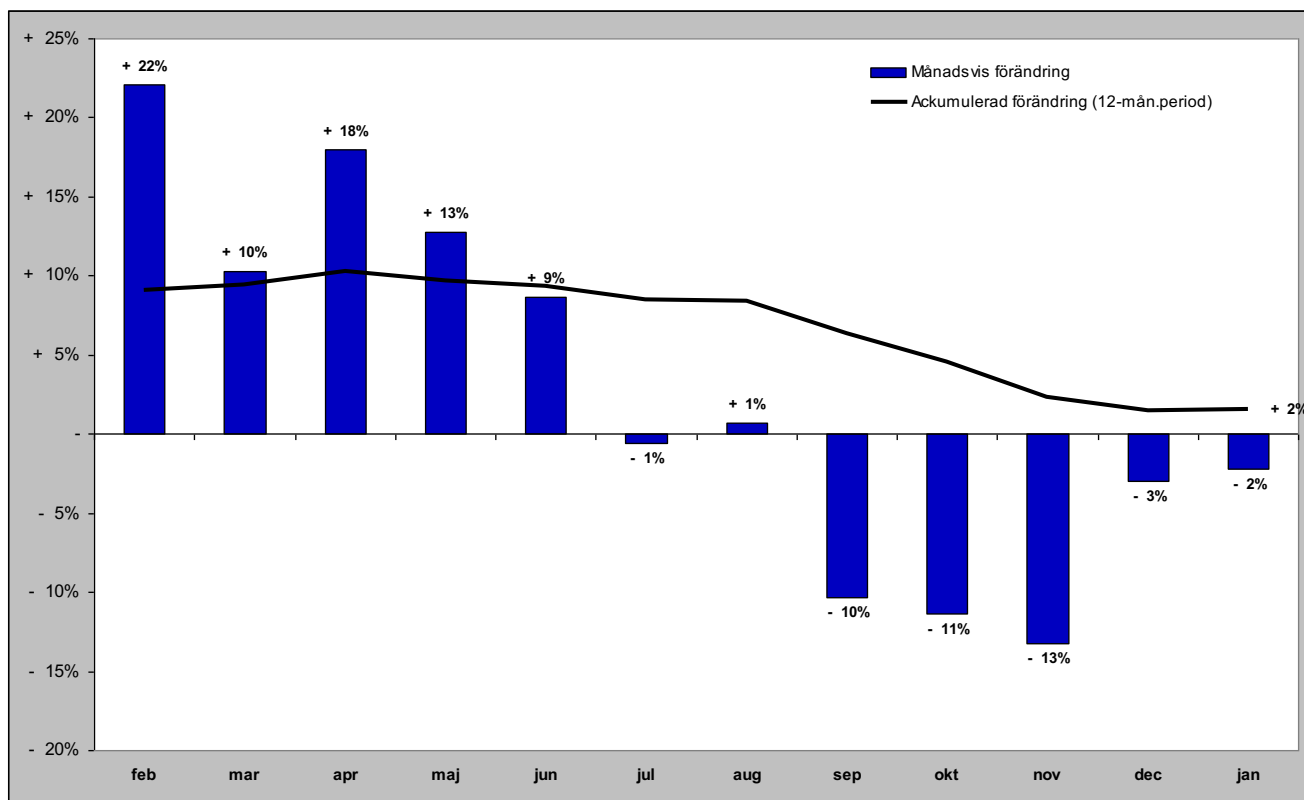

# Gästnätter i Östersunds kommun (HSVC) marknader

## Senaste månaden

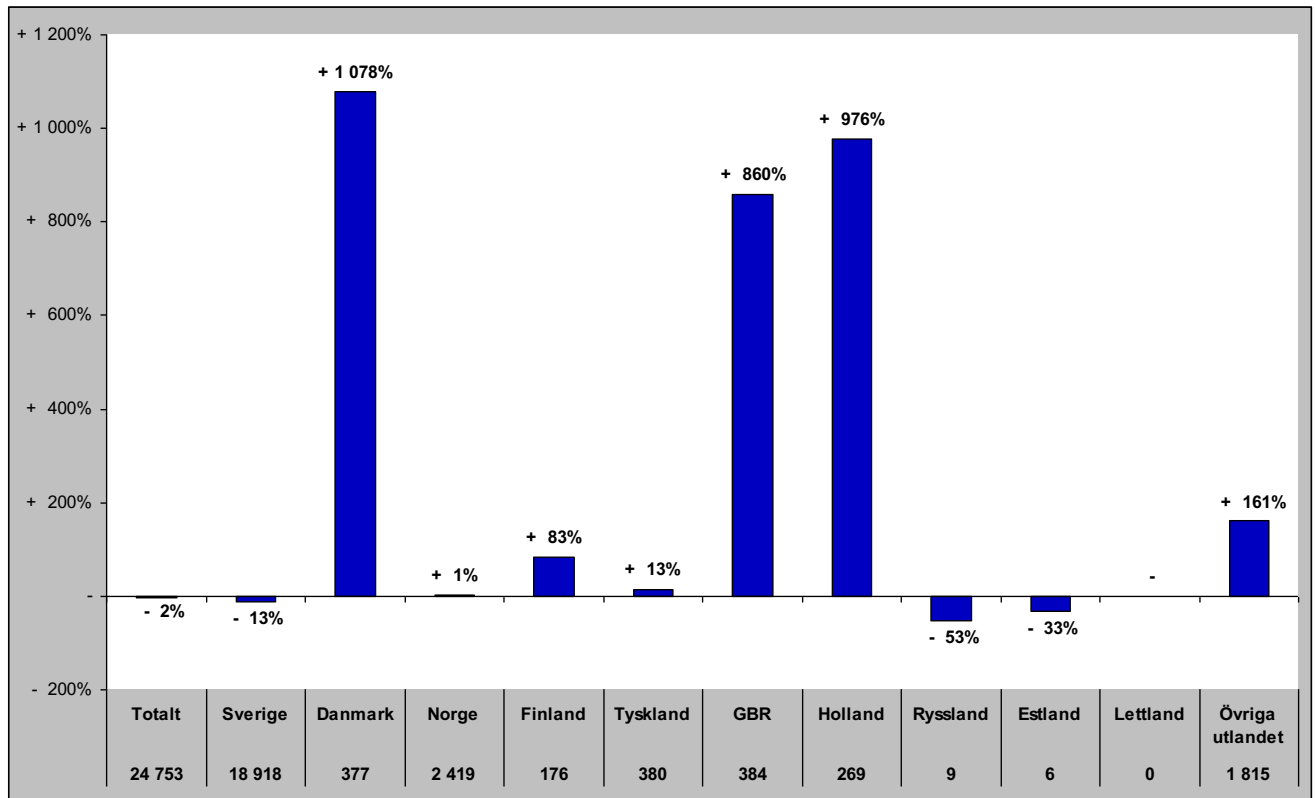

## Senaste vintern (nov-apr)

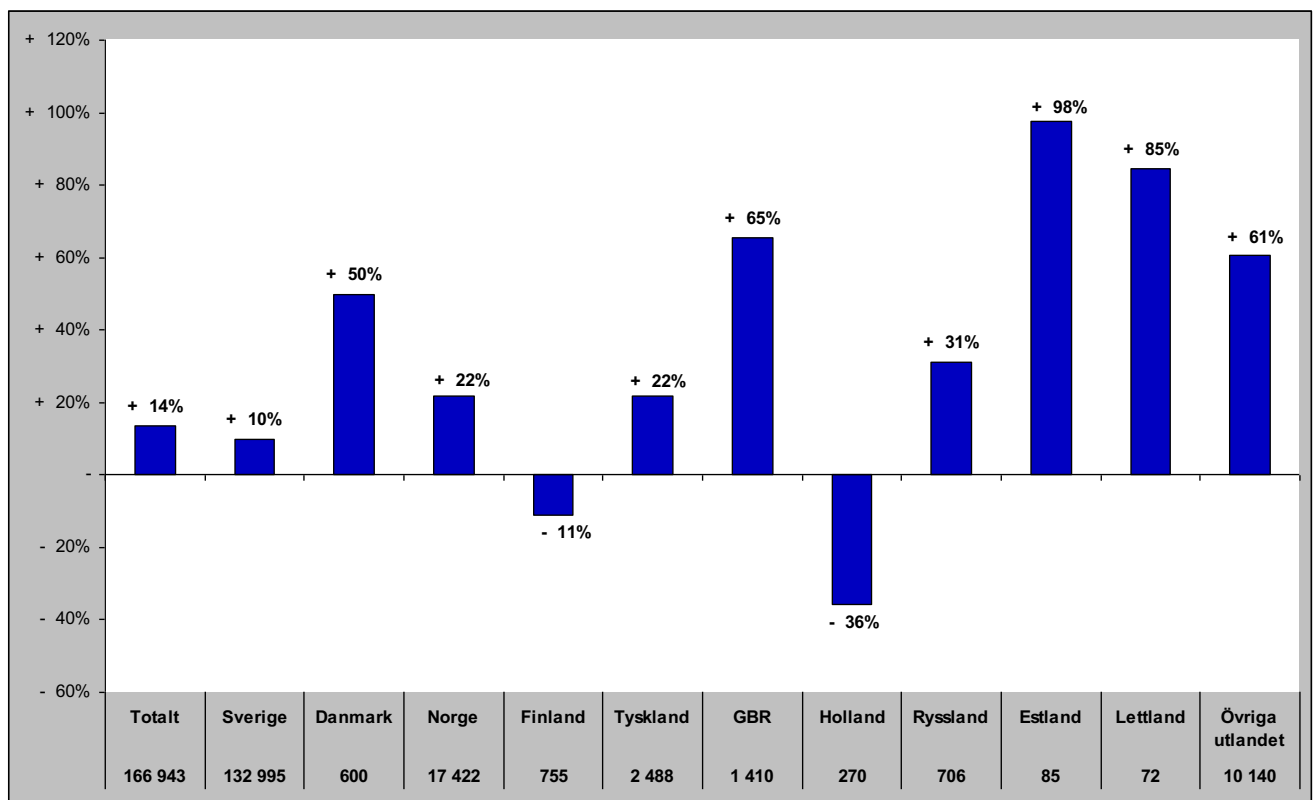

# Gästnätter i Östersunds kommun (HSVC) marknader

## Senaste sommaren (jun-sep)

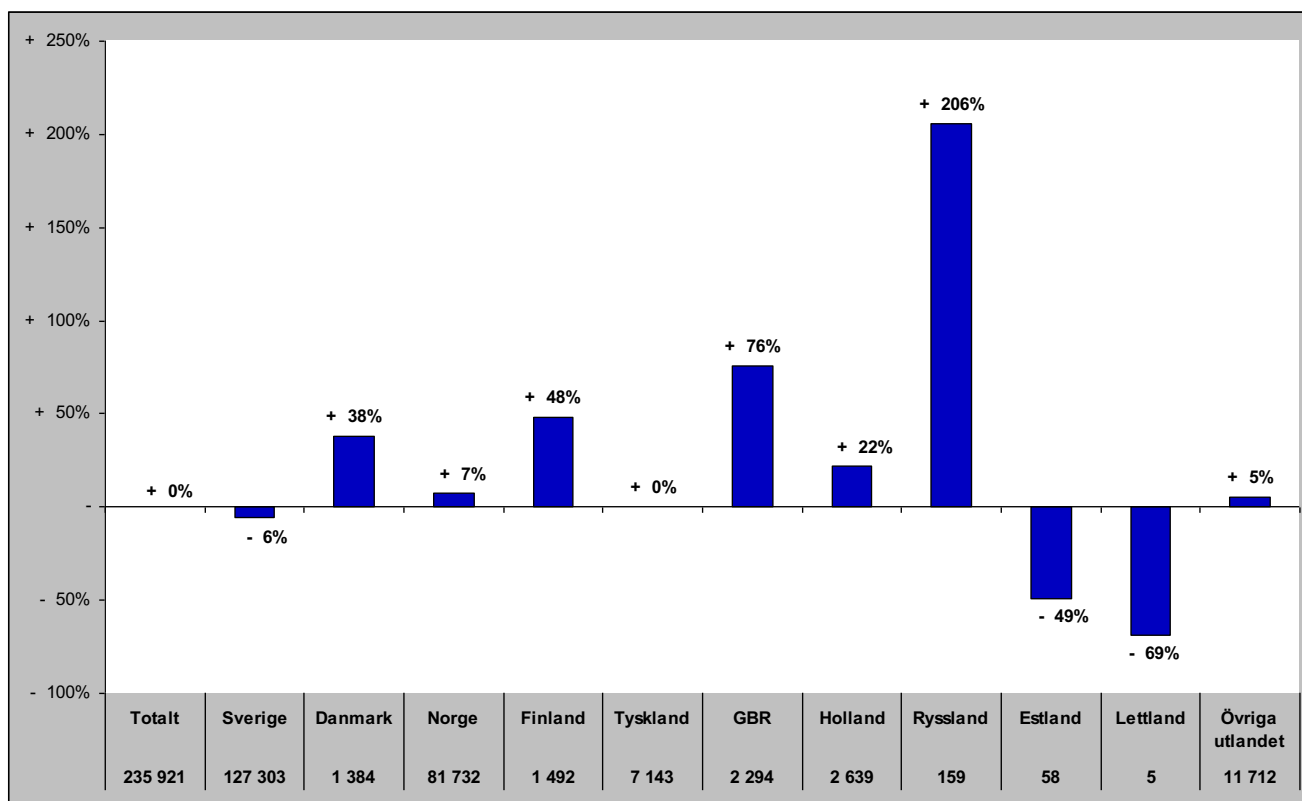

## Senaste barmark (maj-okt)

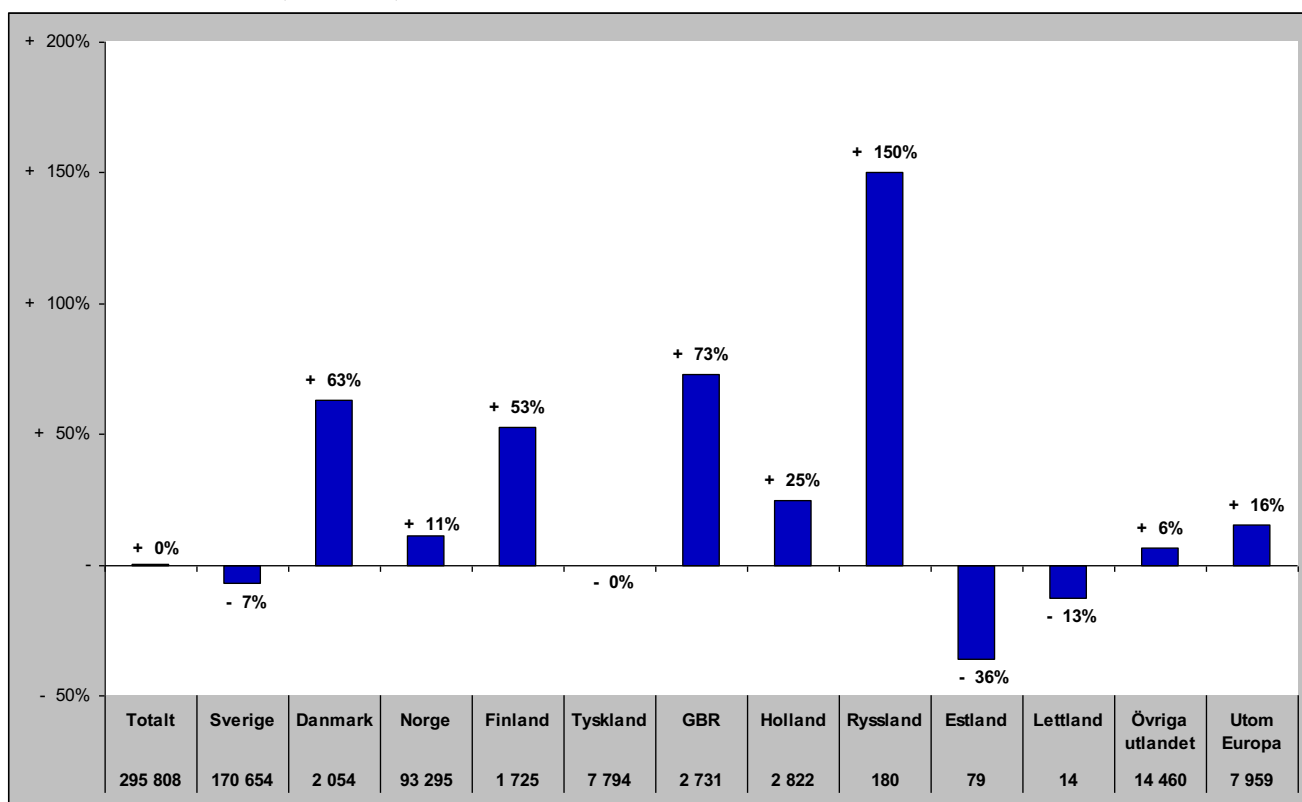

# Gästnätter i Östersunds Kommun (HSVCsol) marknader

Senaste helåret

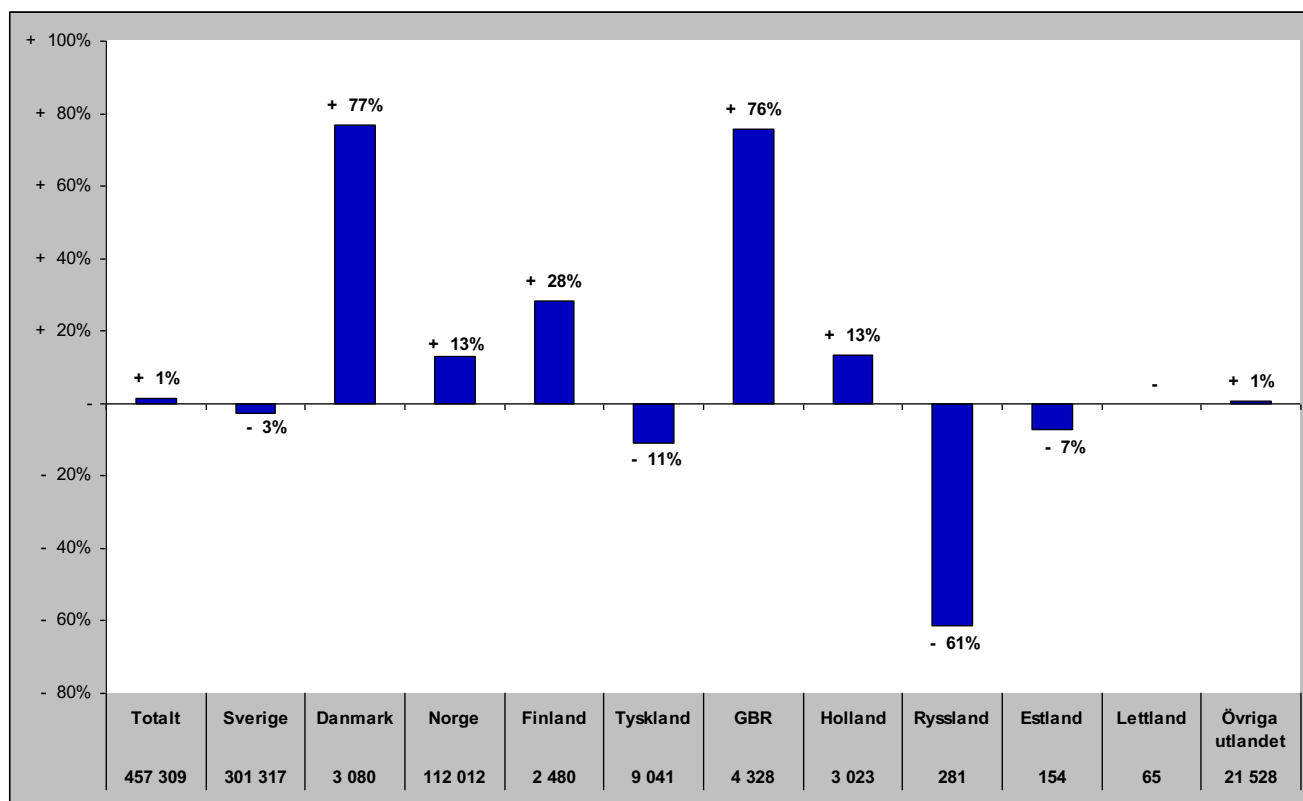

# Gästnätter i Bräcke kommun (HSVC)

Förändring gästnätter

Totalt antal gästnätter 23 016

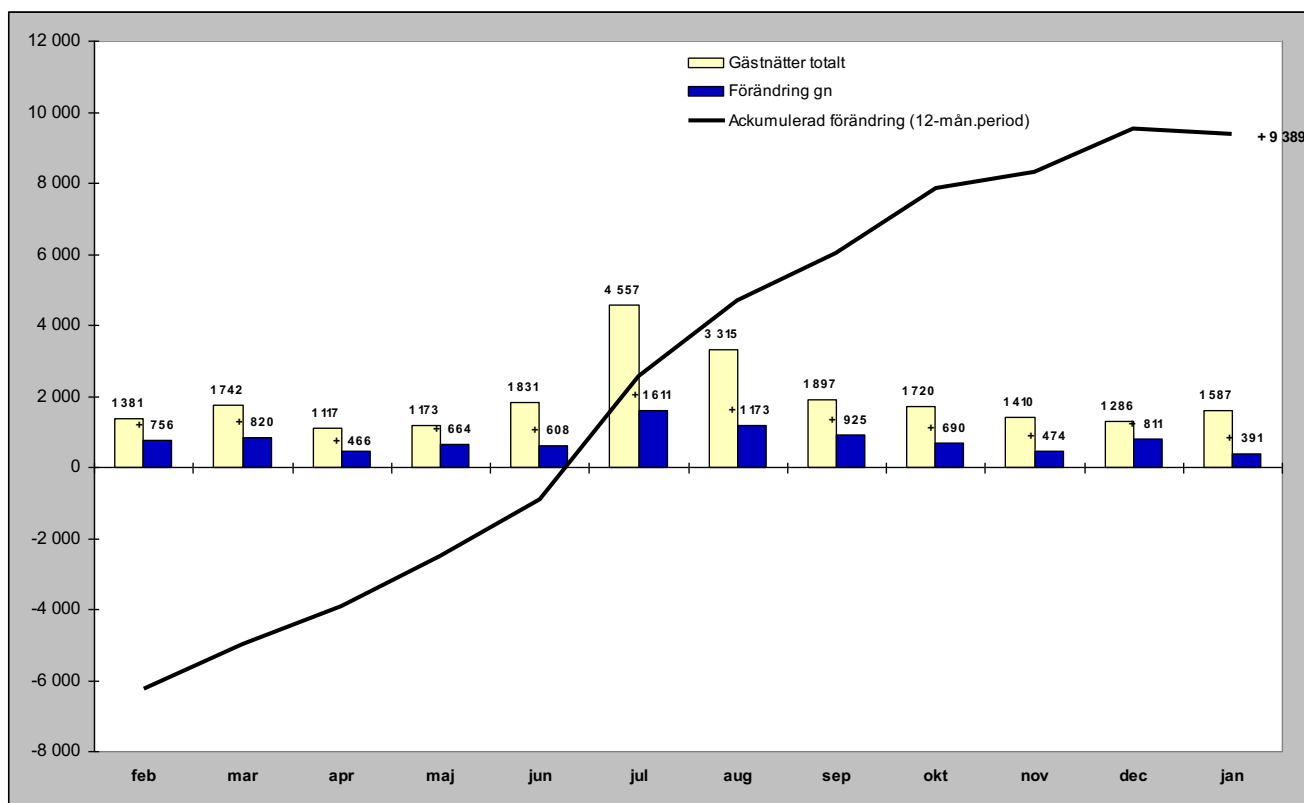

Relativ förändring

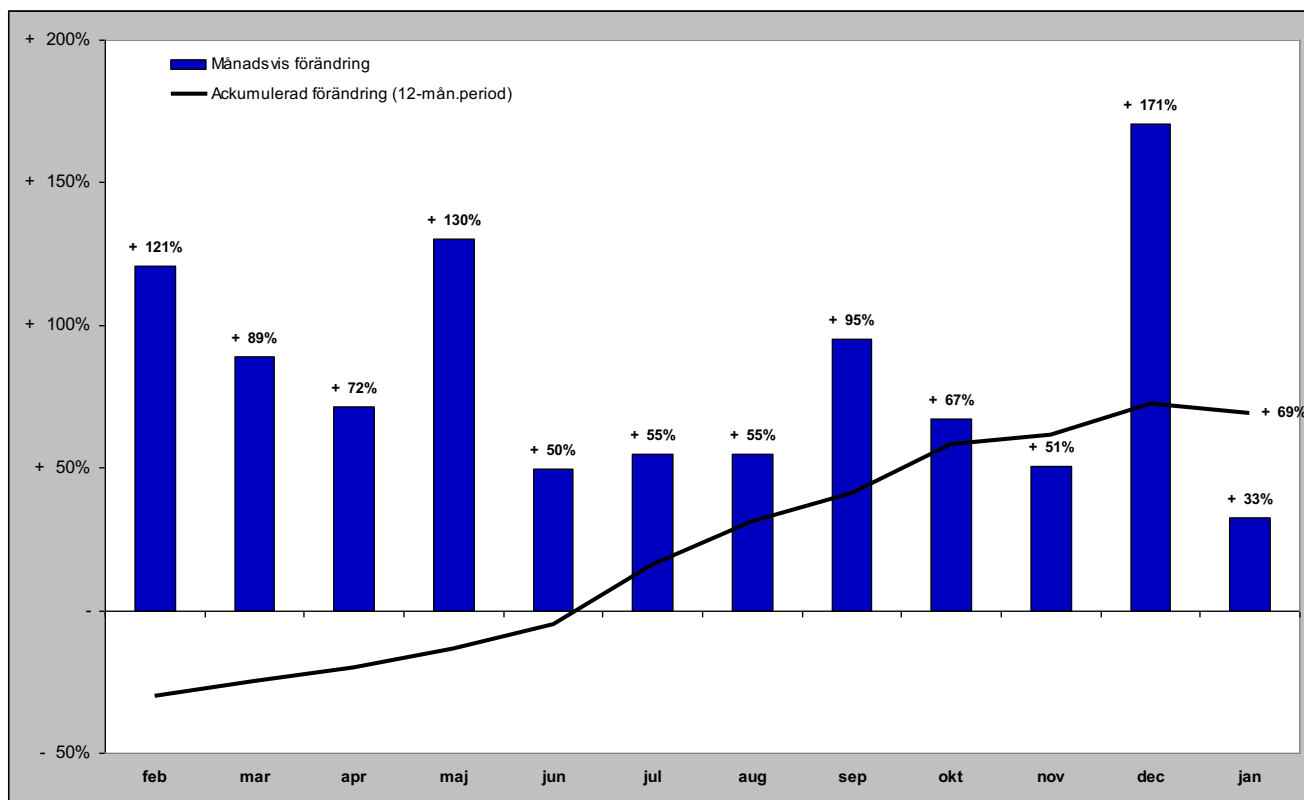

# Gästnätter i Bräcke kommun (HSVC) marknader

## Senaste månaden

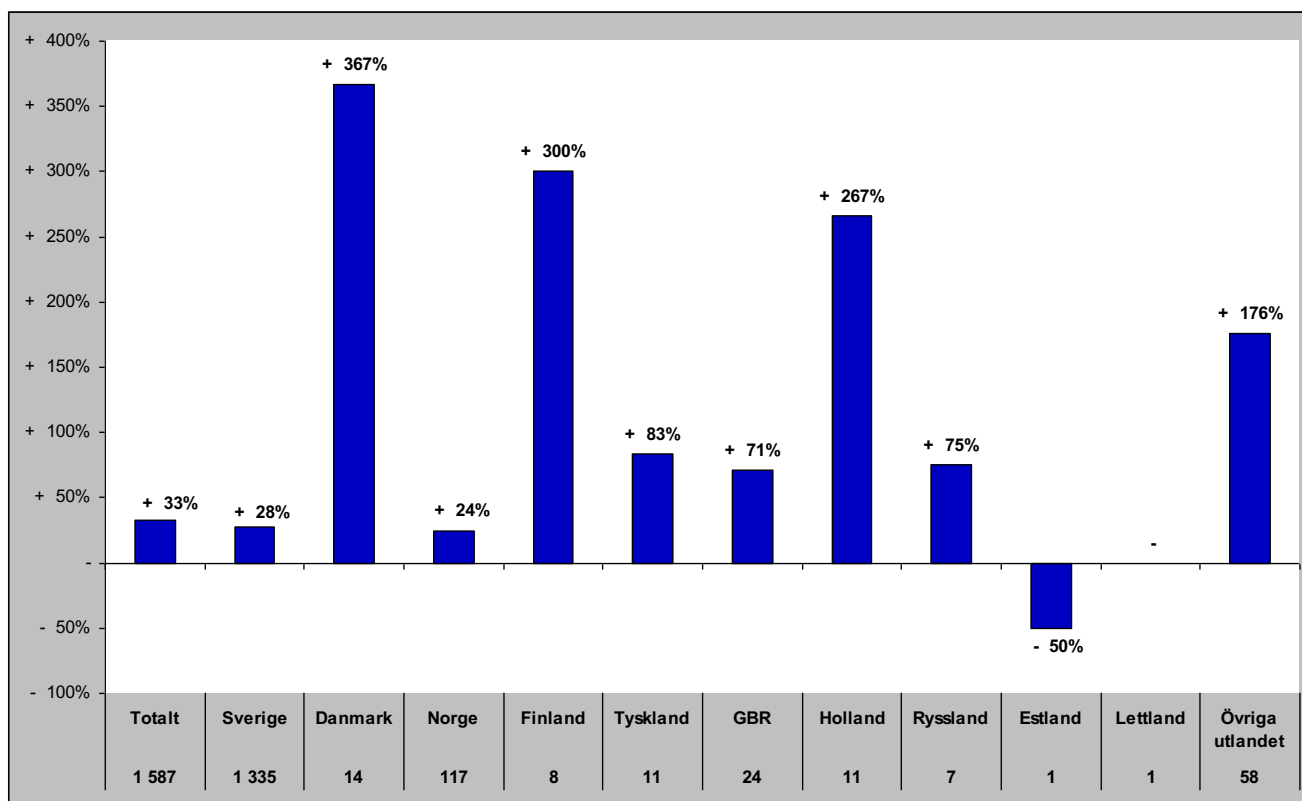

## Senaste vintern (nov-apr)

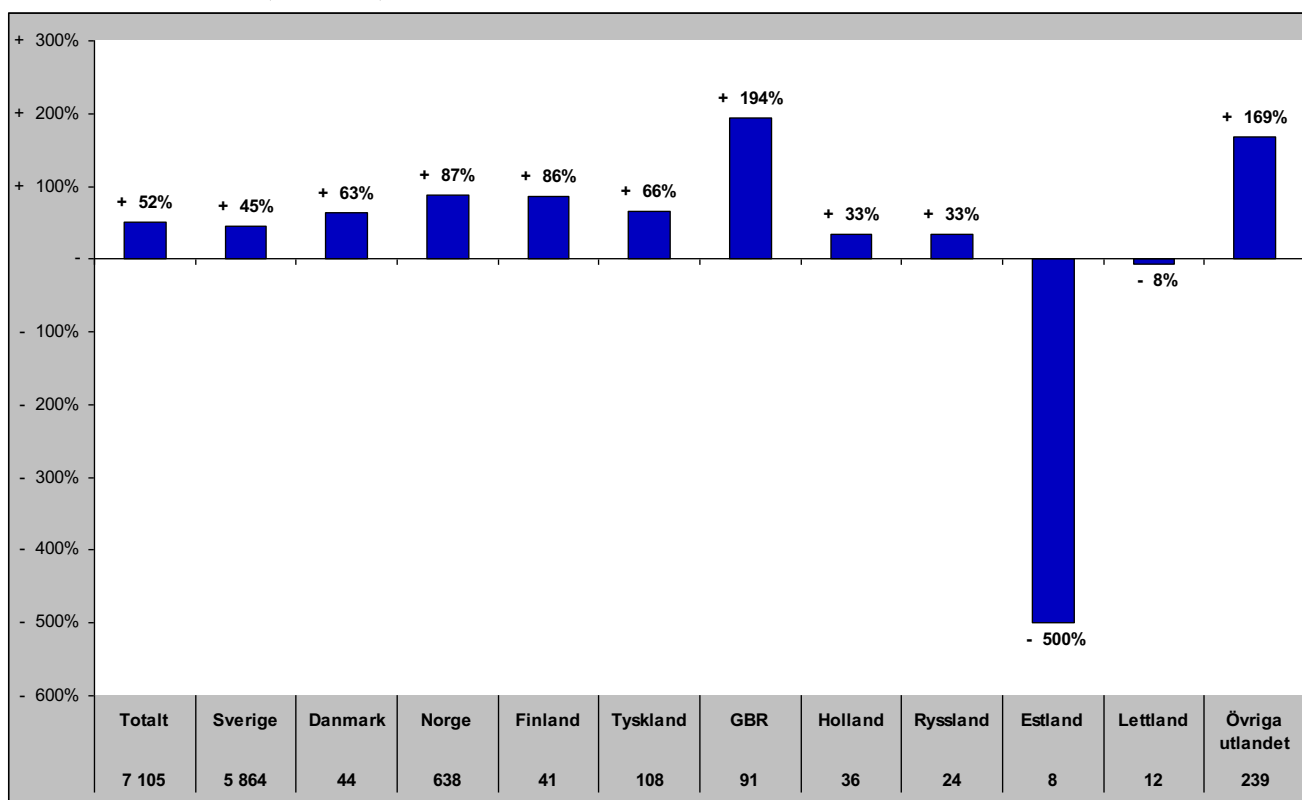



# Gästnätter i Bräcke kommun (HSVC) marknader

## Senaste sommaren (jun-sep)

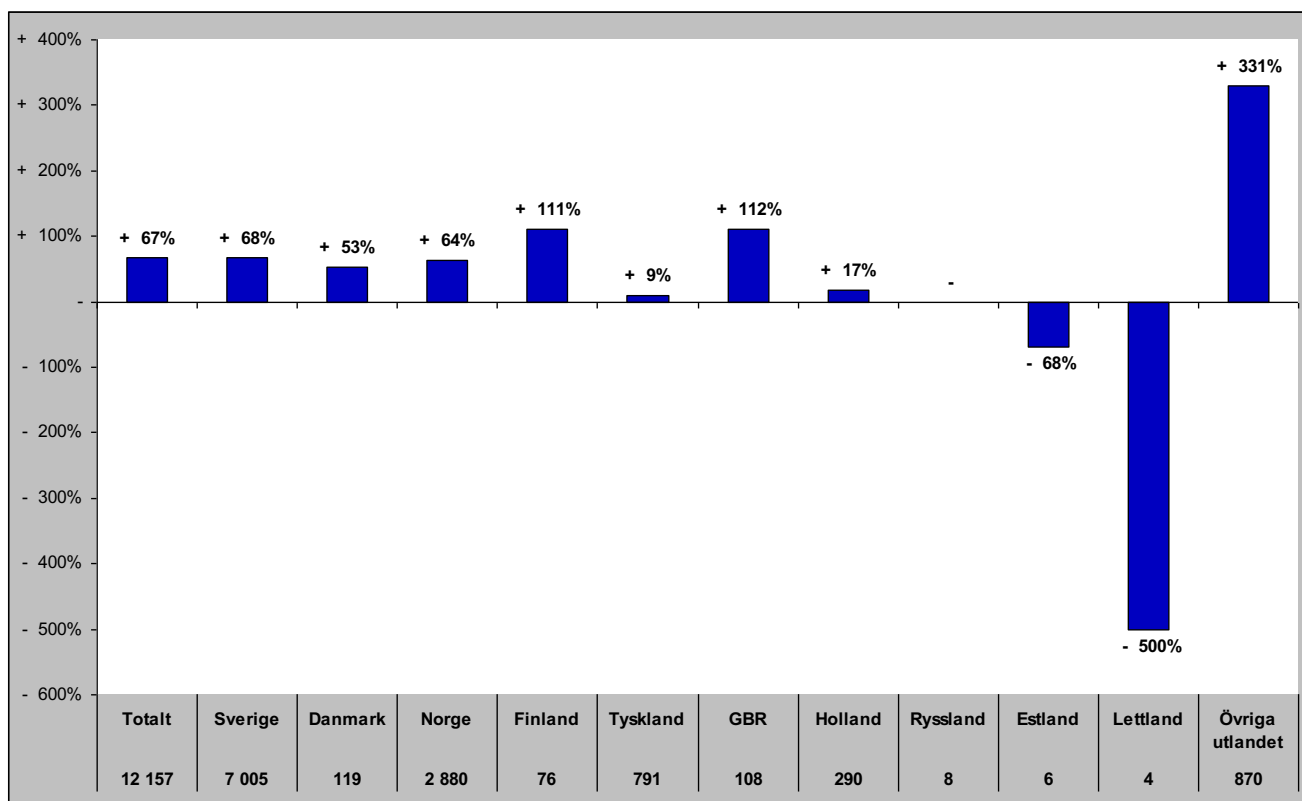

## Senaste barmark (maj-okt)

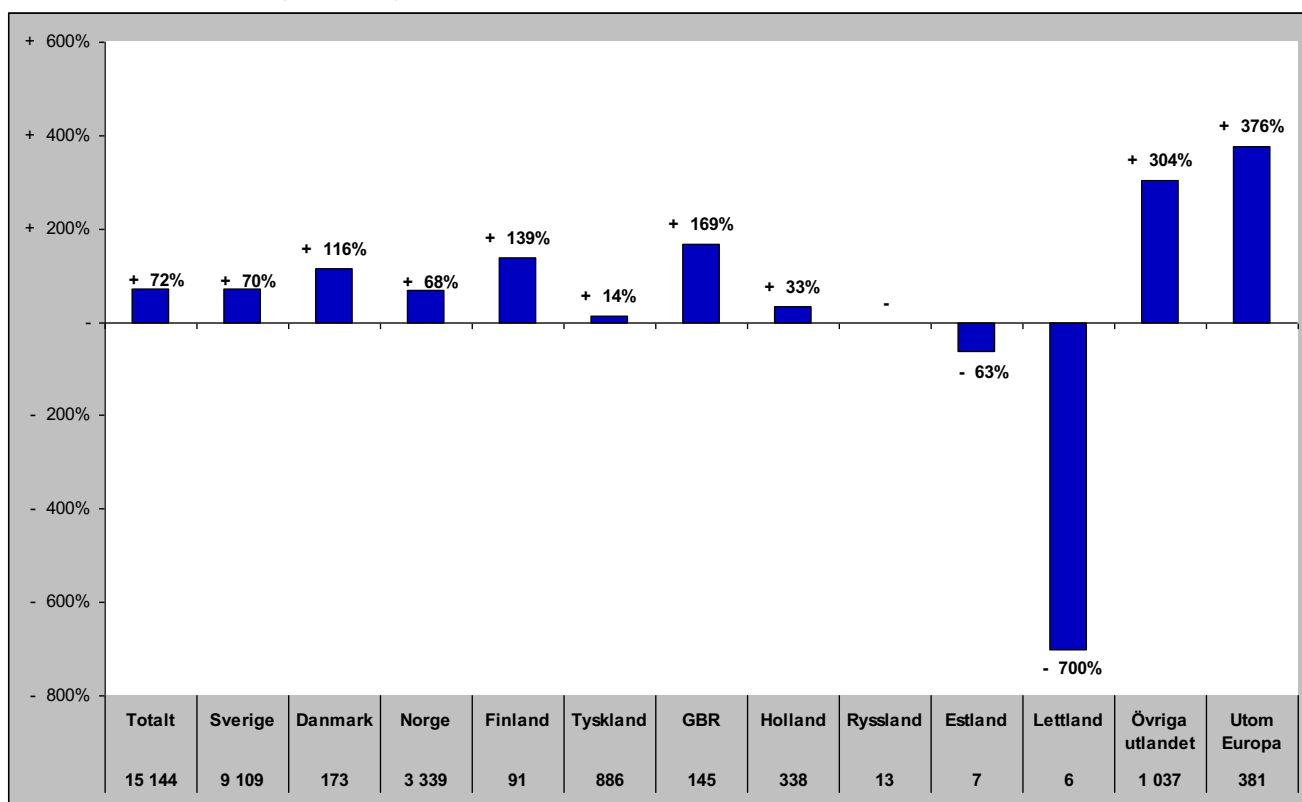

# Gästnätter i Bräcke Kommun (HSVCsol) marknader

Senaste helåret

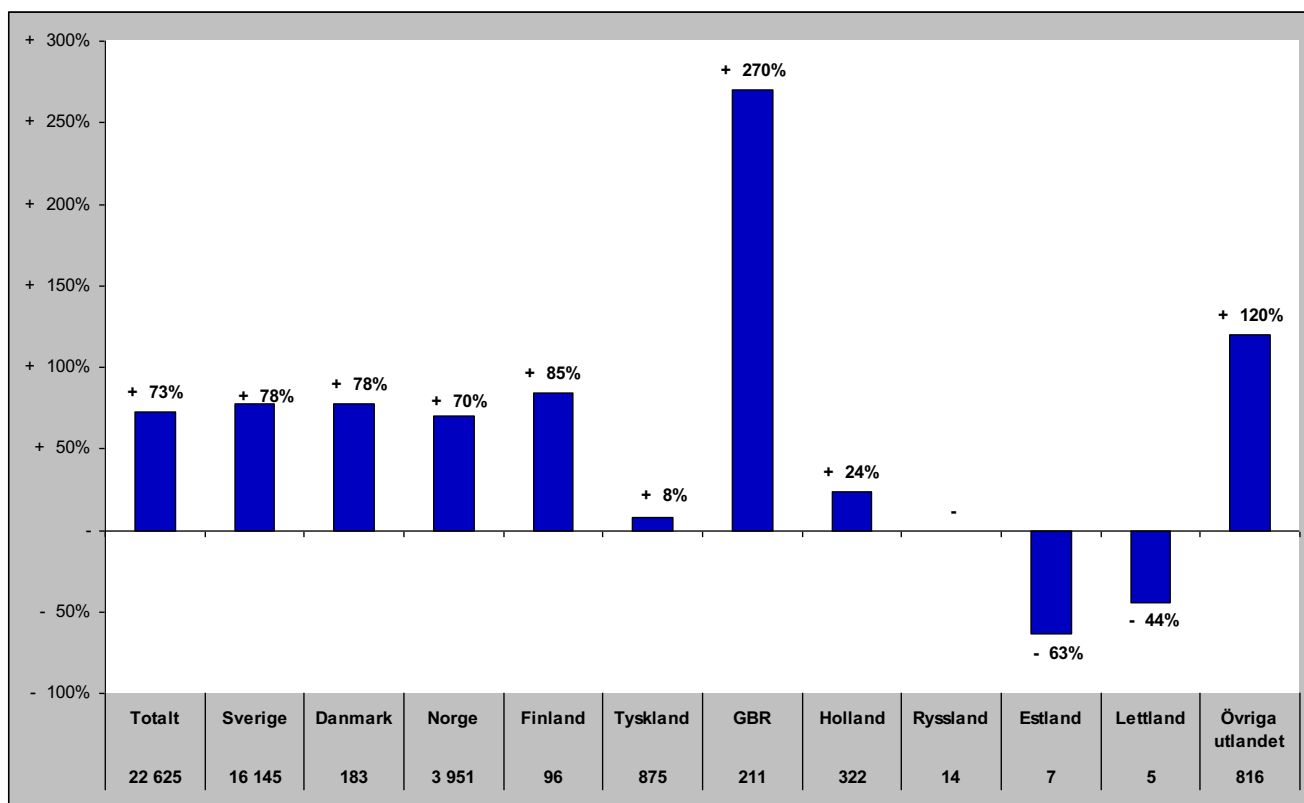

# Gästnätter i Ragunda kommun (HSVC)

## Förändring gästnätter

Totalt antal gästnätter 29 365

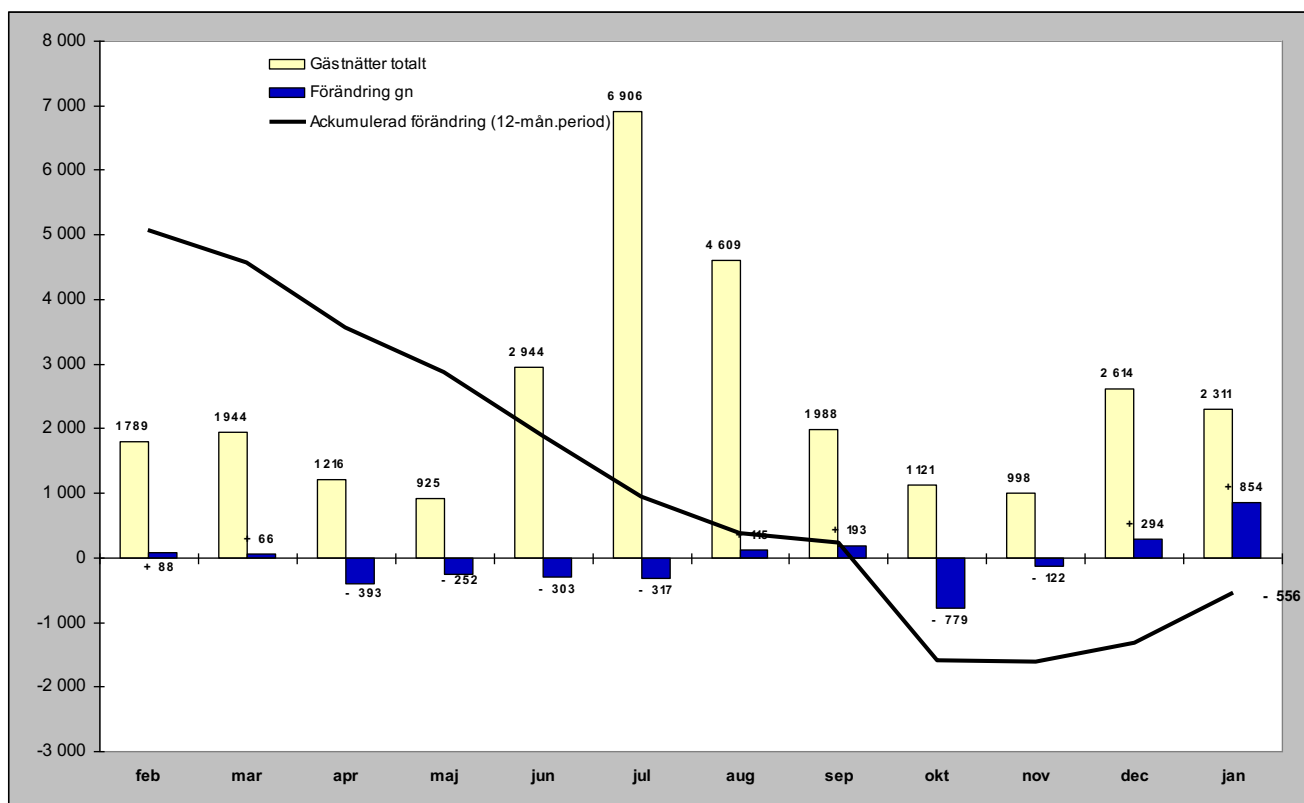

## Relativ förändring

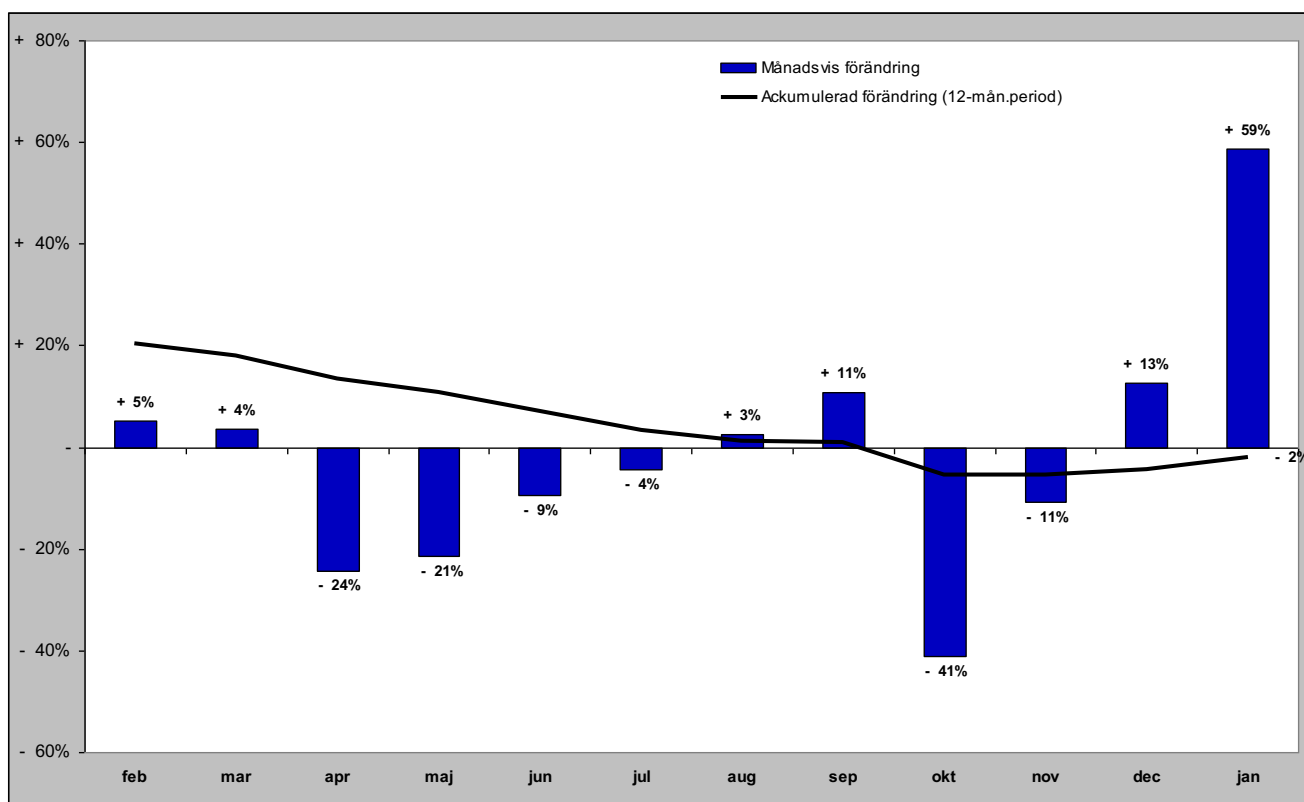

# Gästnätter i Ragunda kommun (HSVC) marknader

## Senaste månaden

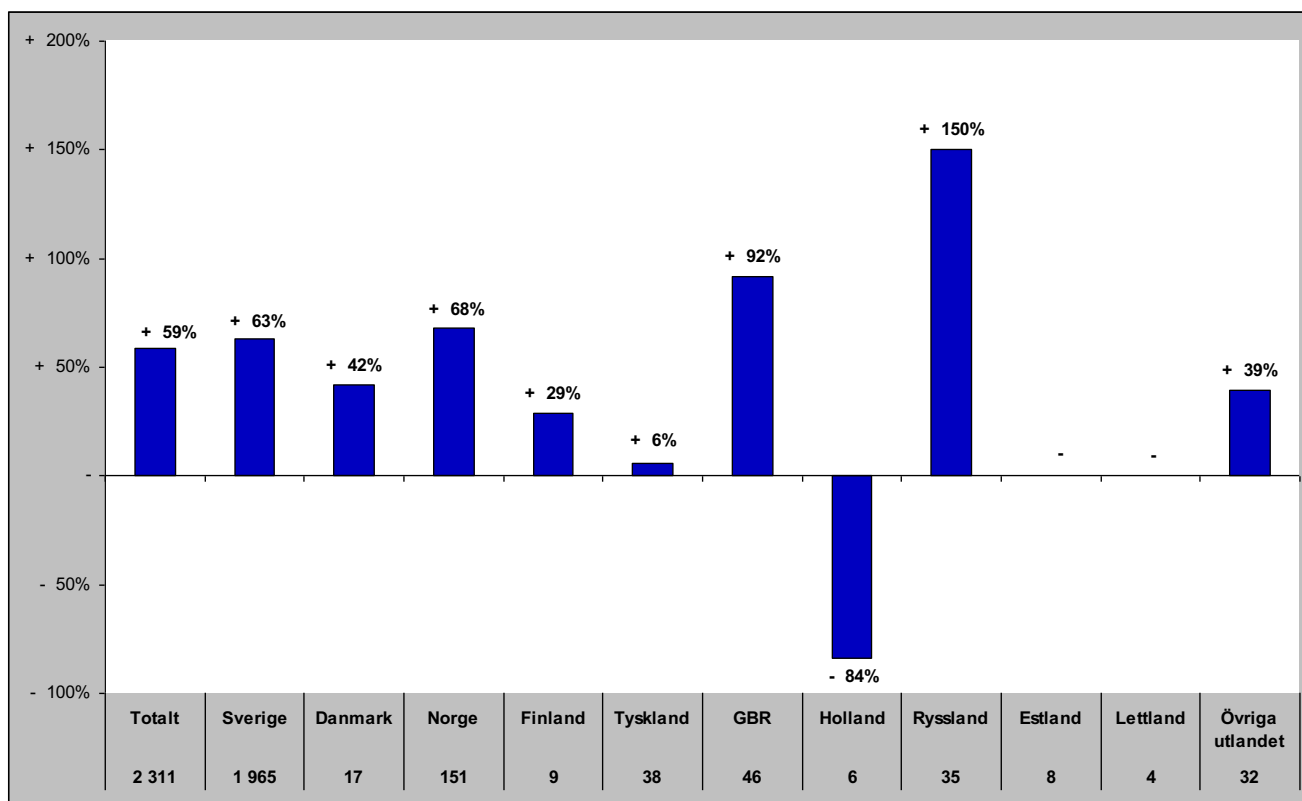

## Senaste vintern (nov-apr)

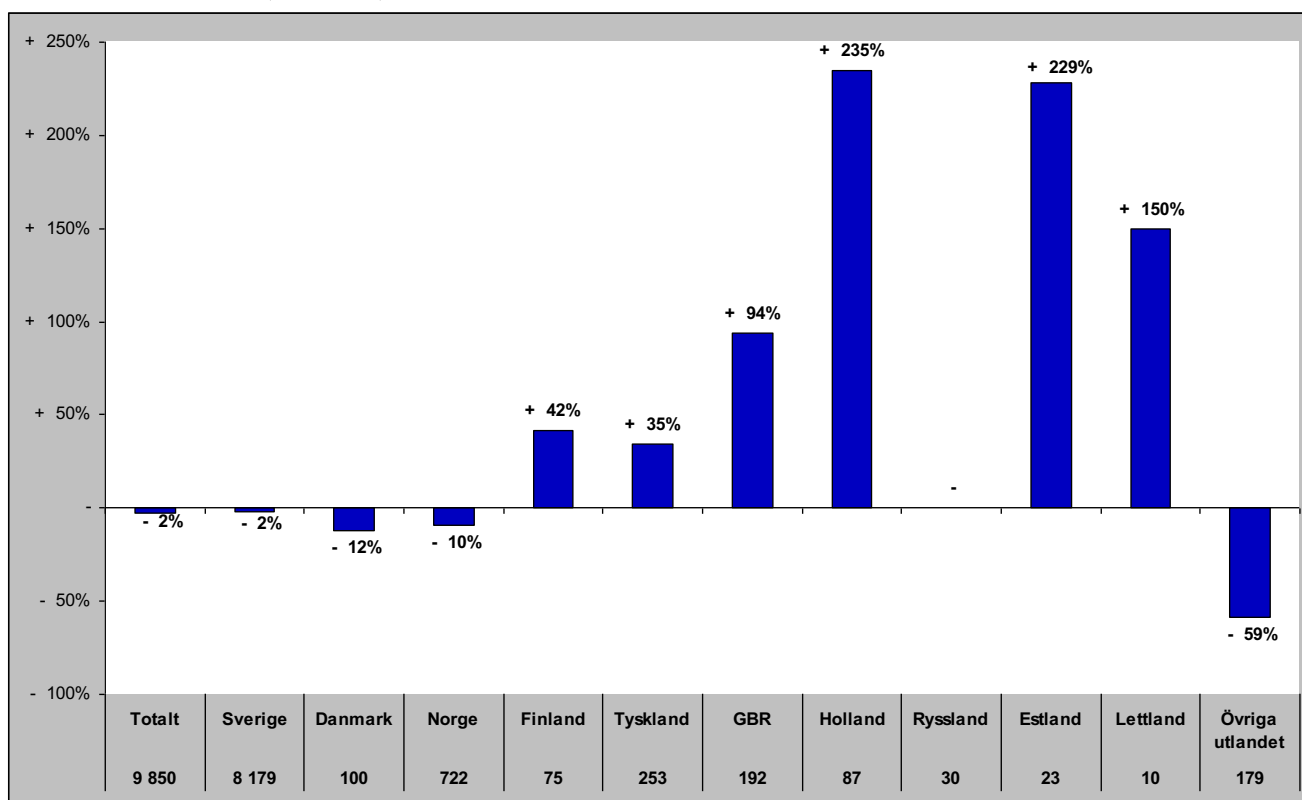

# Gästnätter i Ragunda kommun (HSVC) marknader

## Senaste sommaren (jun-sep)

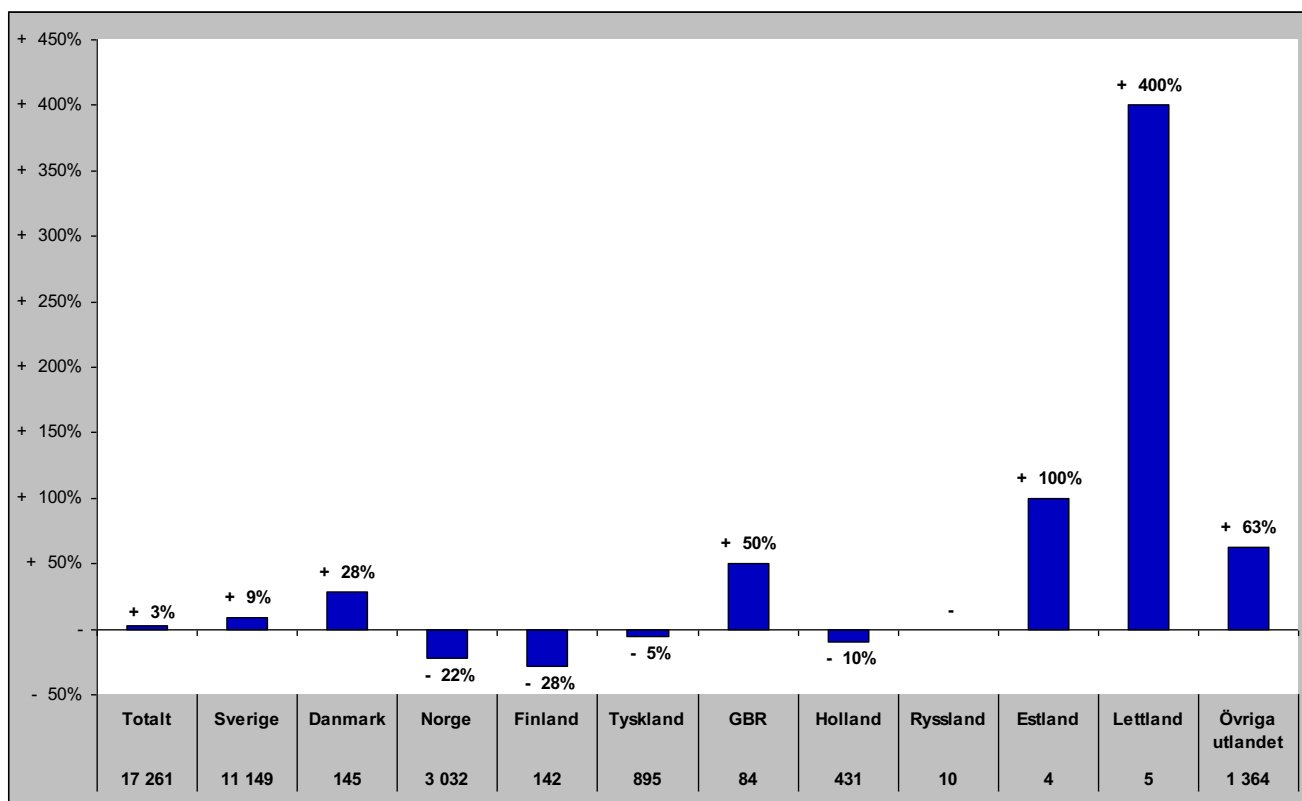

## Senaste barmark (maj-okt)

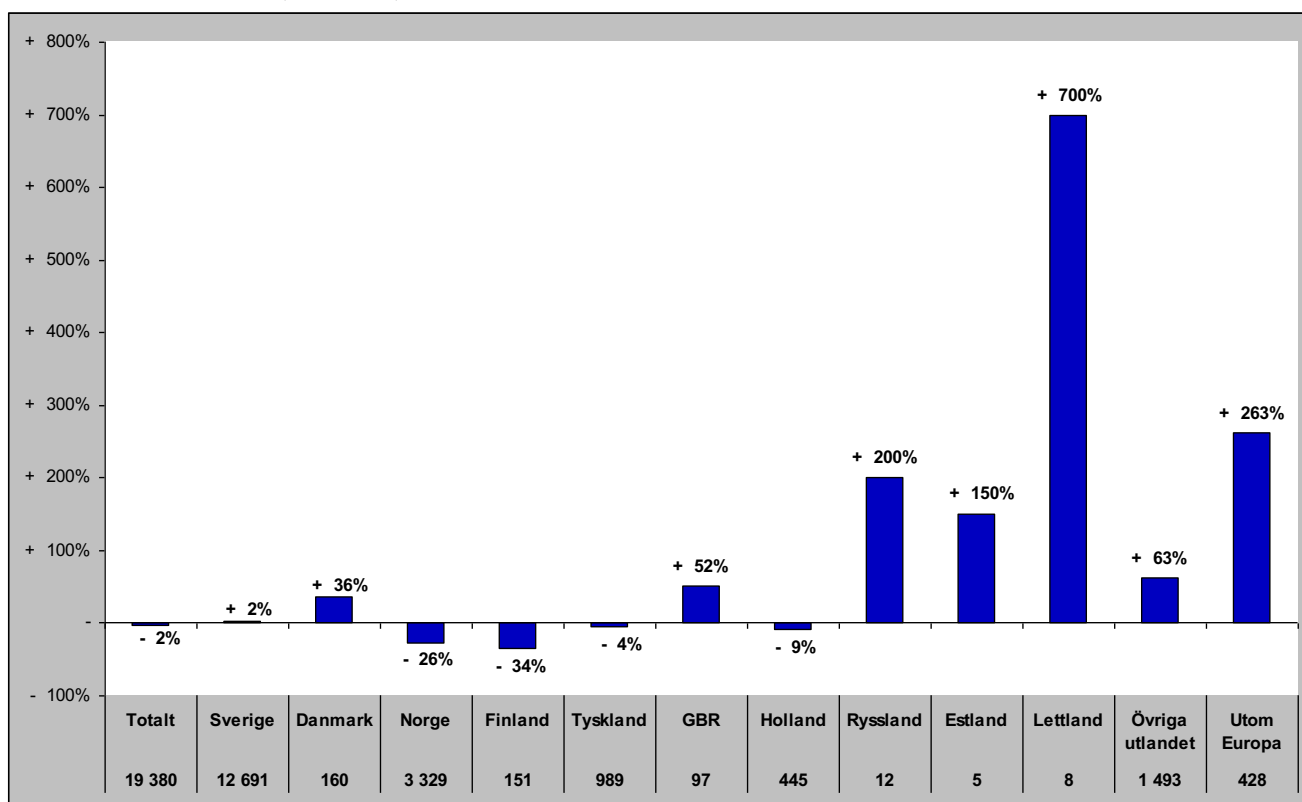

# Gästnätter i Ragunda Kommun (HSVCsol) marknader

Senaste helåret

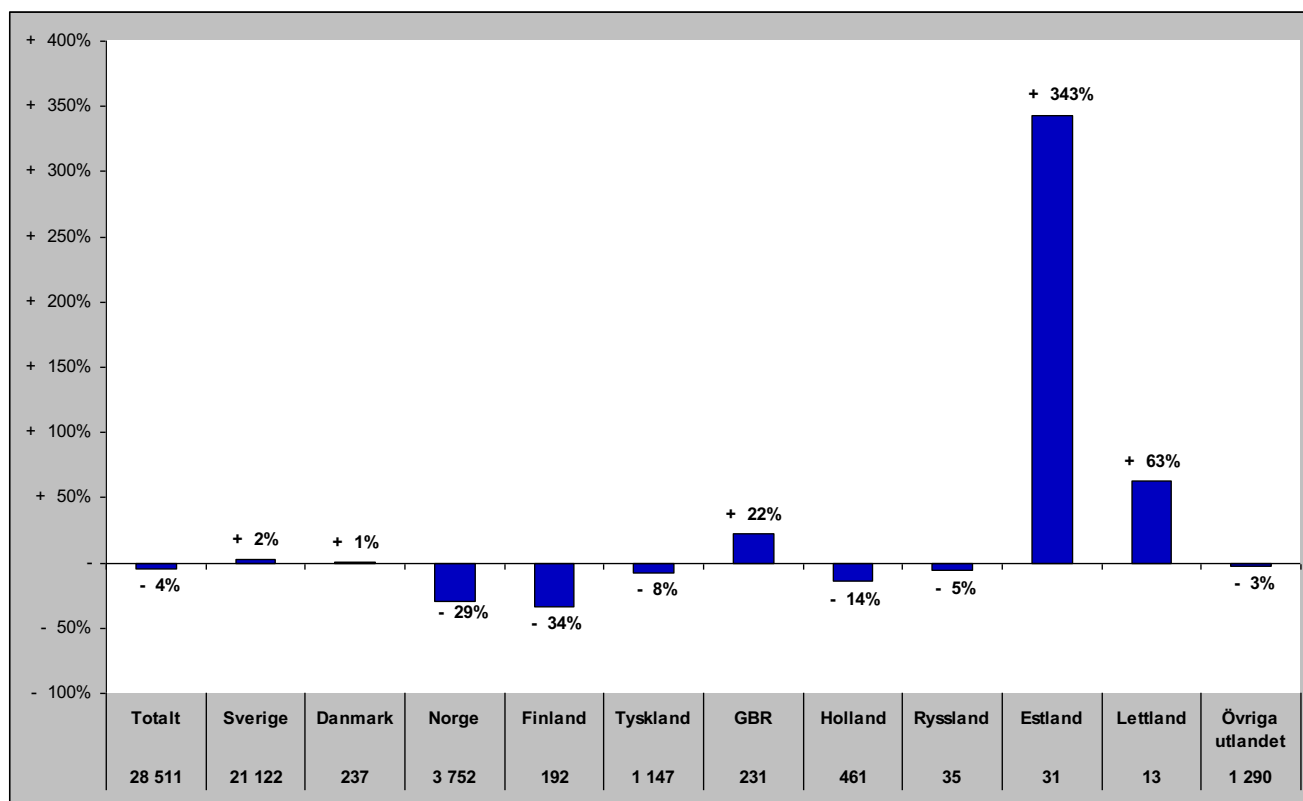

# Gästnätter i Strömsunds Kommun (HSVC)

## Förändring gästnätter

Totalt antal gästnätter 101 460

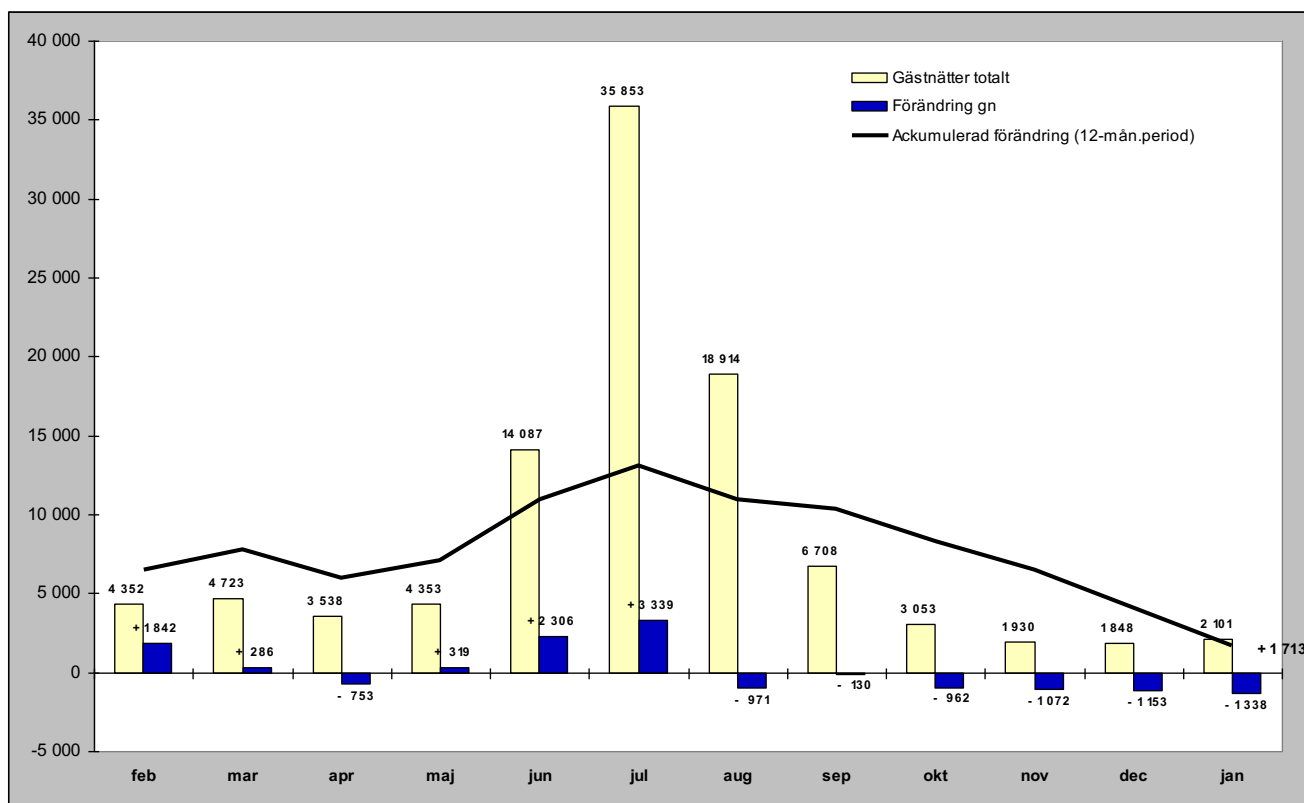

## Relativ förändring

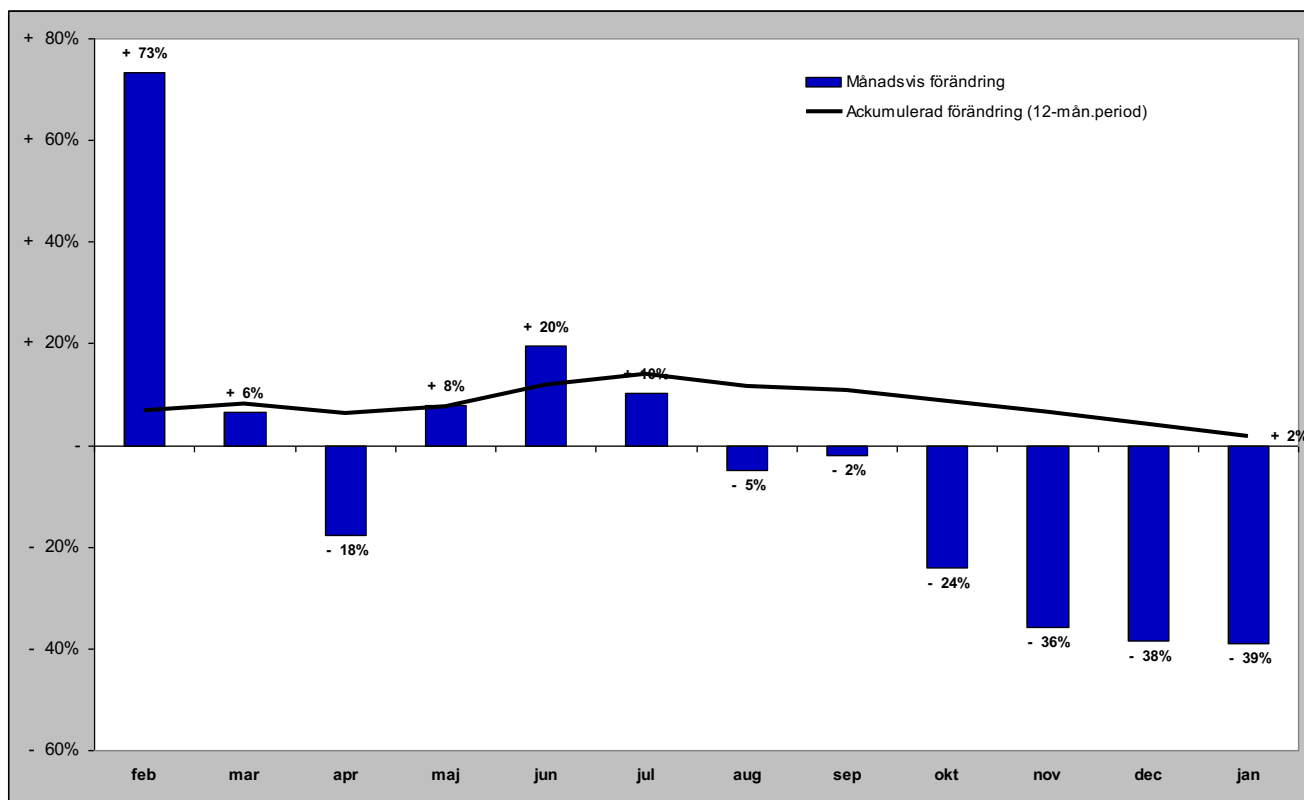

# Gästnätter i Strömsunds kommun (HSVC) marknader

## Senaste månaden

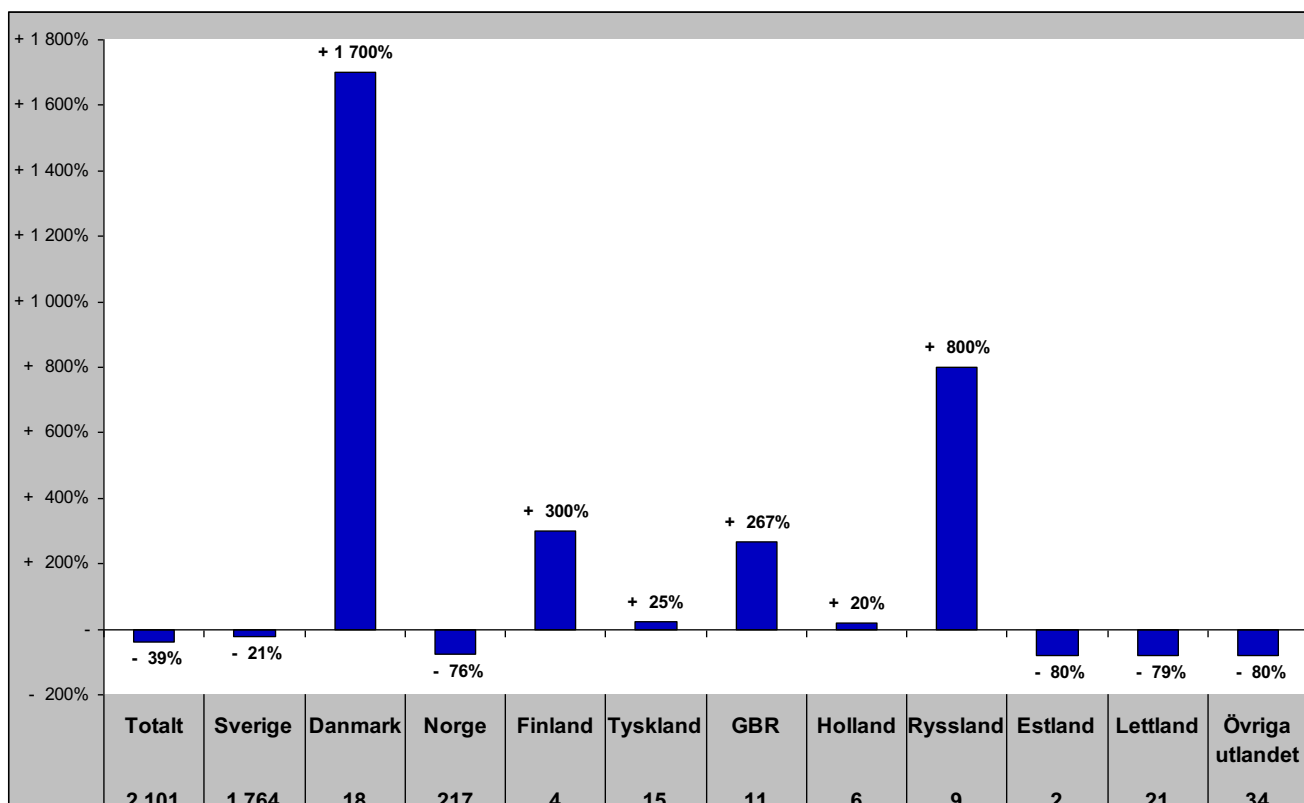

## Senaste vintern (nov-apr)

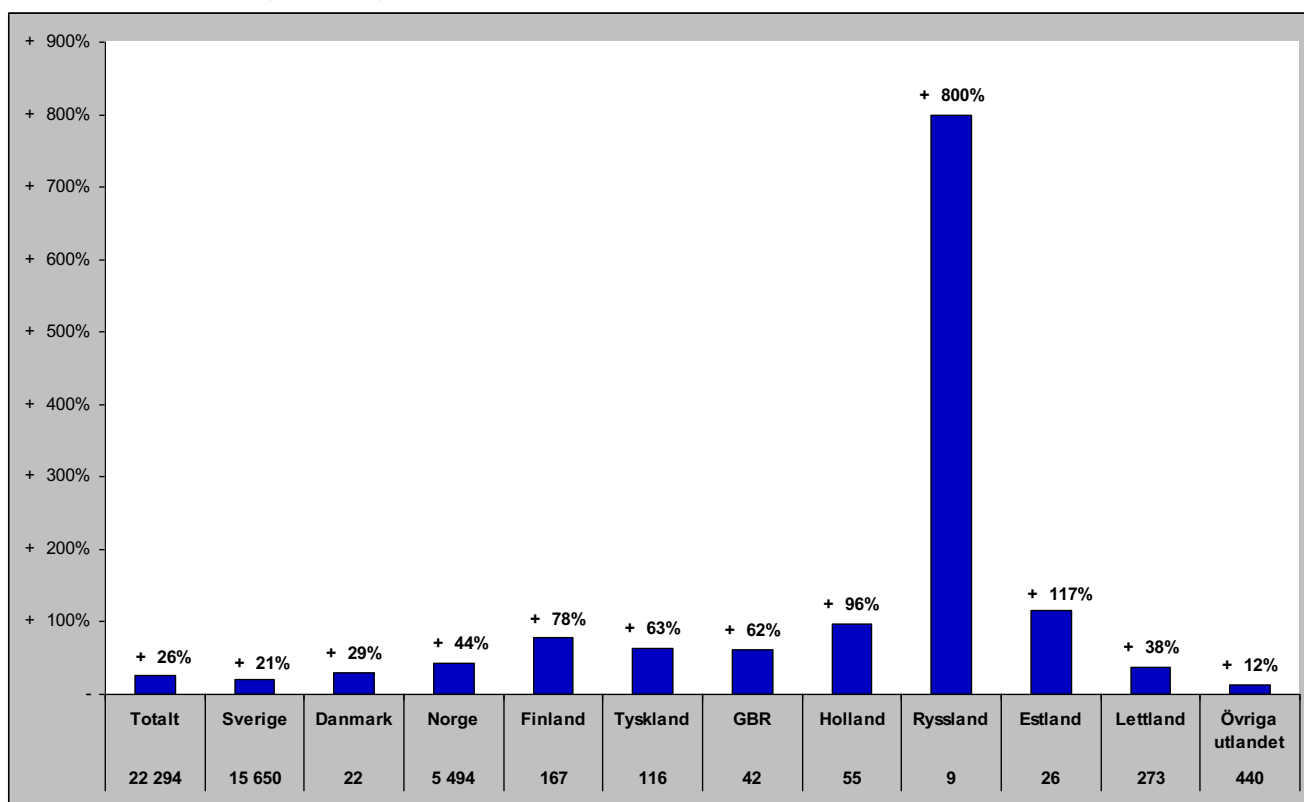



# Gästnätter i Strömsunds kommun (HSVC) marknader

## Senaste sommaren (jun-sep)

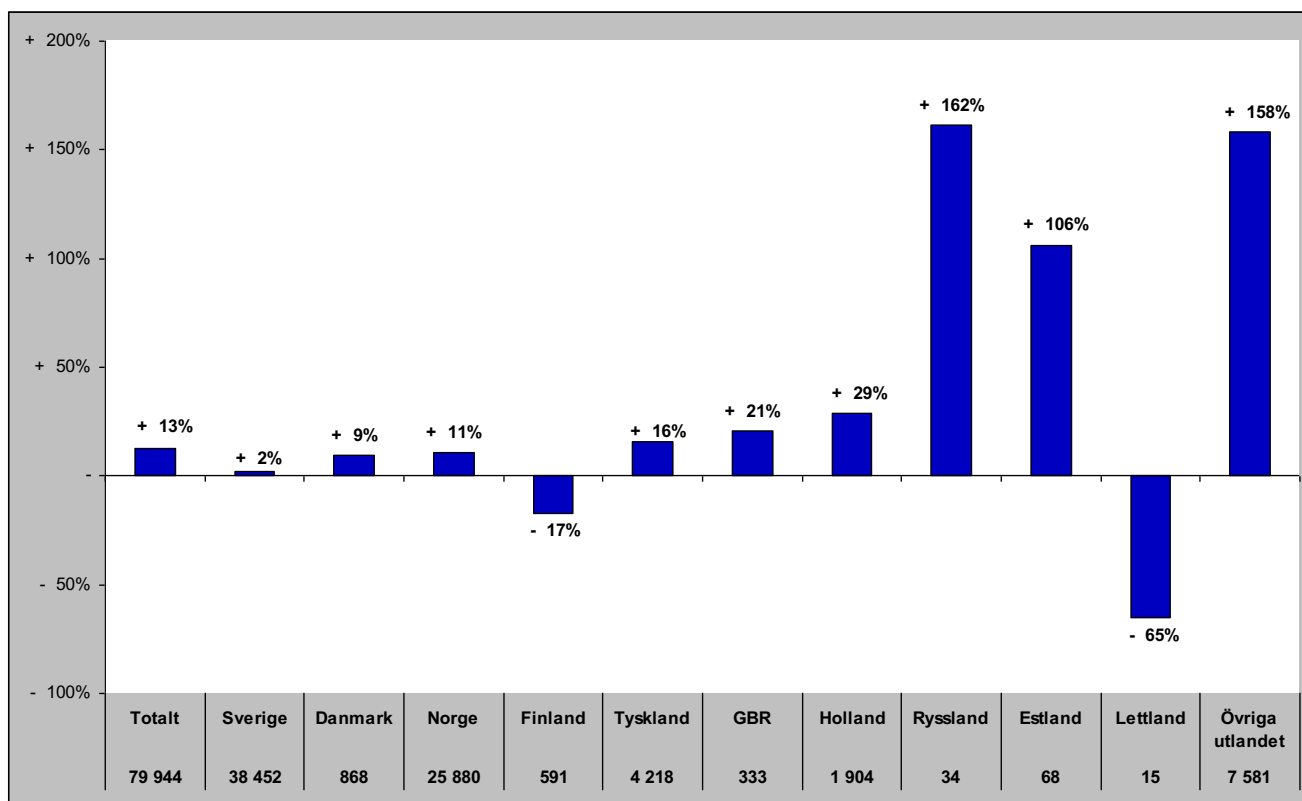

## Senaste barmark (maj-okt)

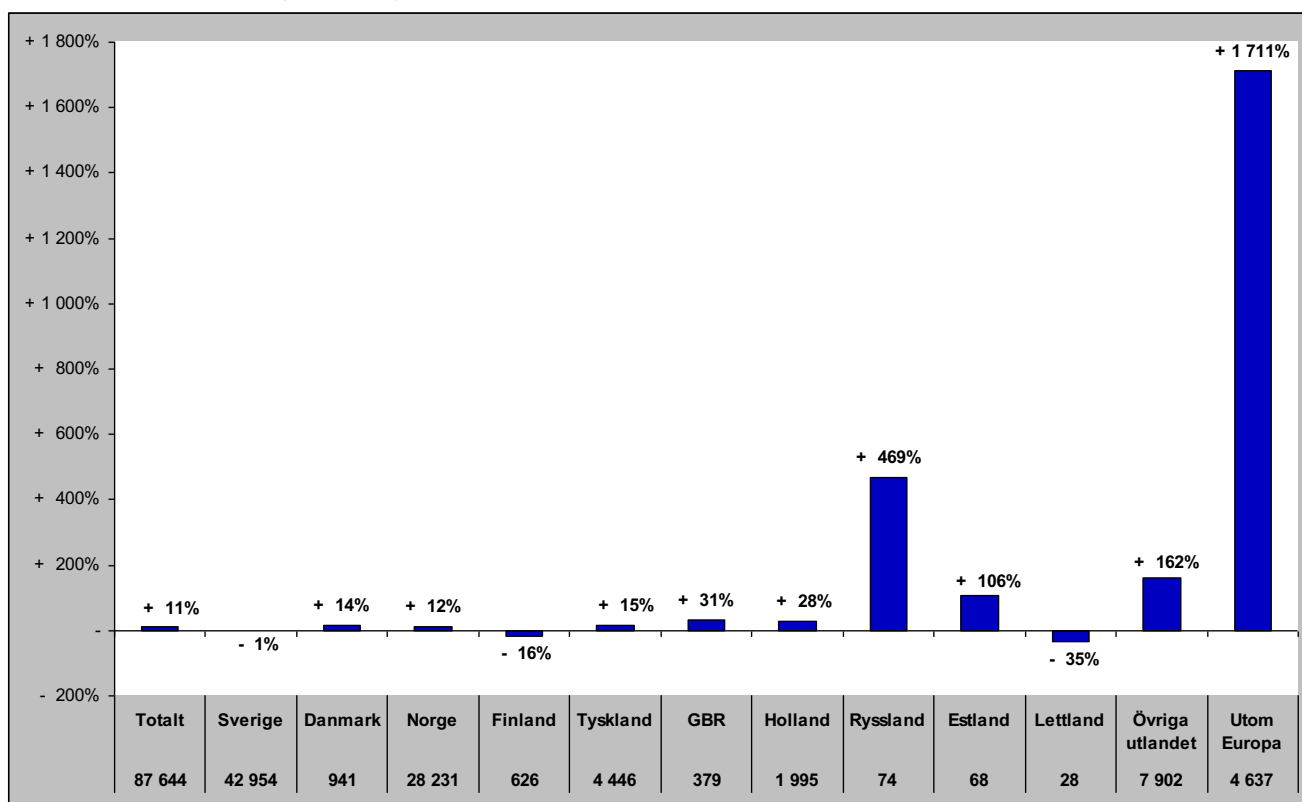

# Gästnätter i Strömsunds Kommun (HSVCsol) marknader

Senaste helåret

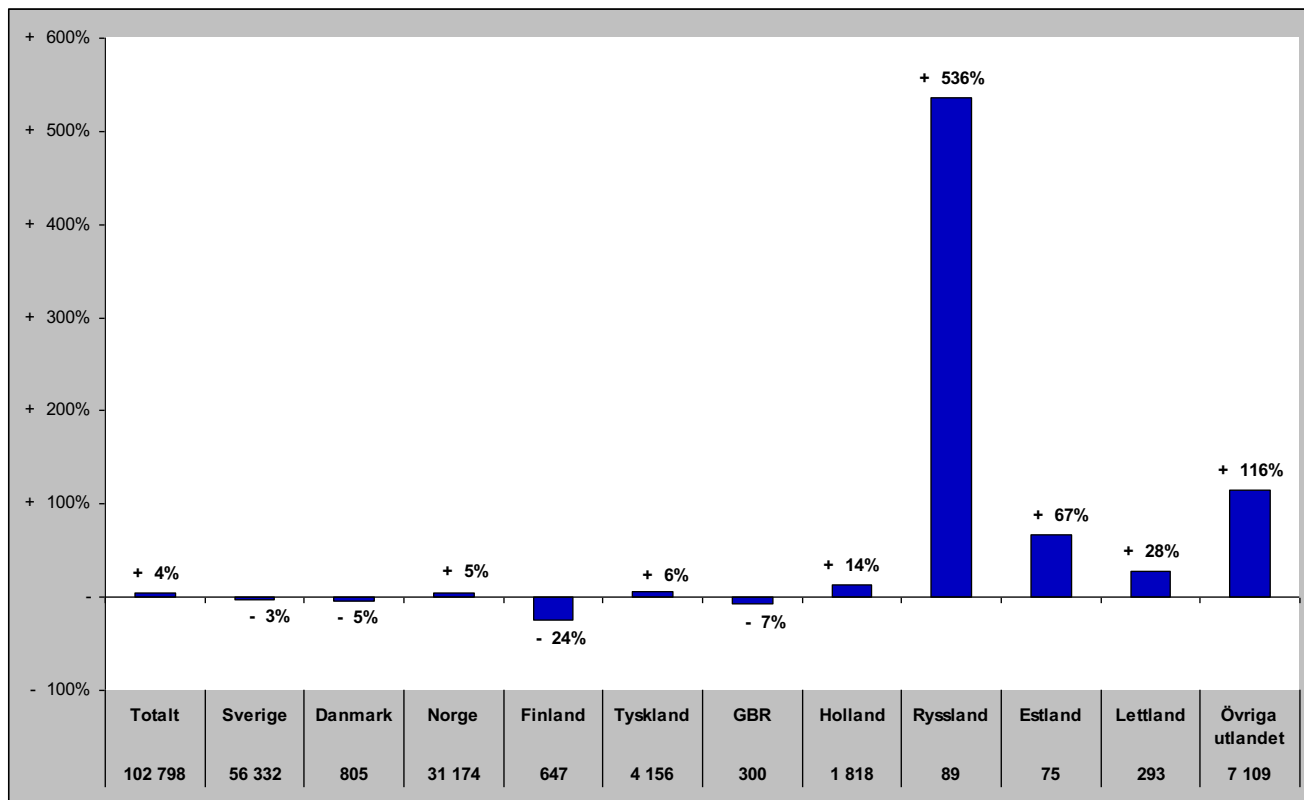

## GÄSTNÄTTER FÖRDELAT PER DESTINATION

# Gästnätter i Bydalsfjällen (HSVC)

## Förändring gästnätter

Totalt antal gästnätter 81 066

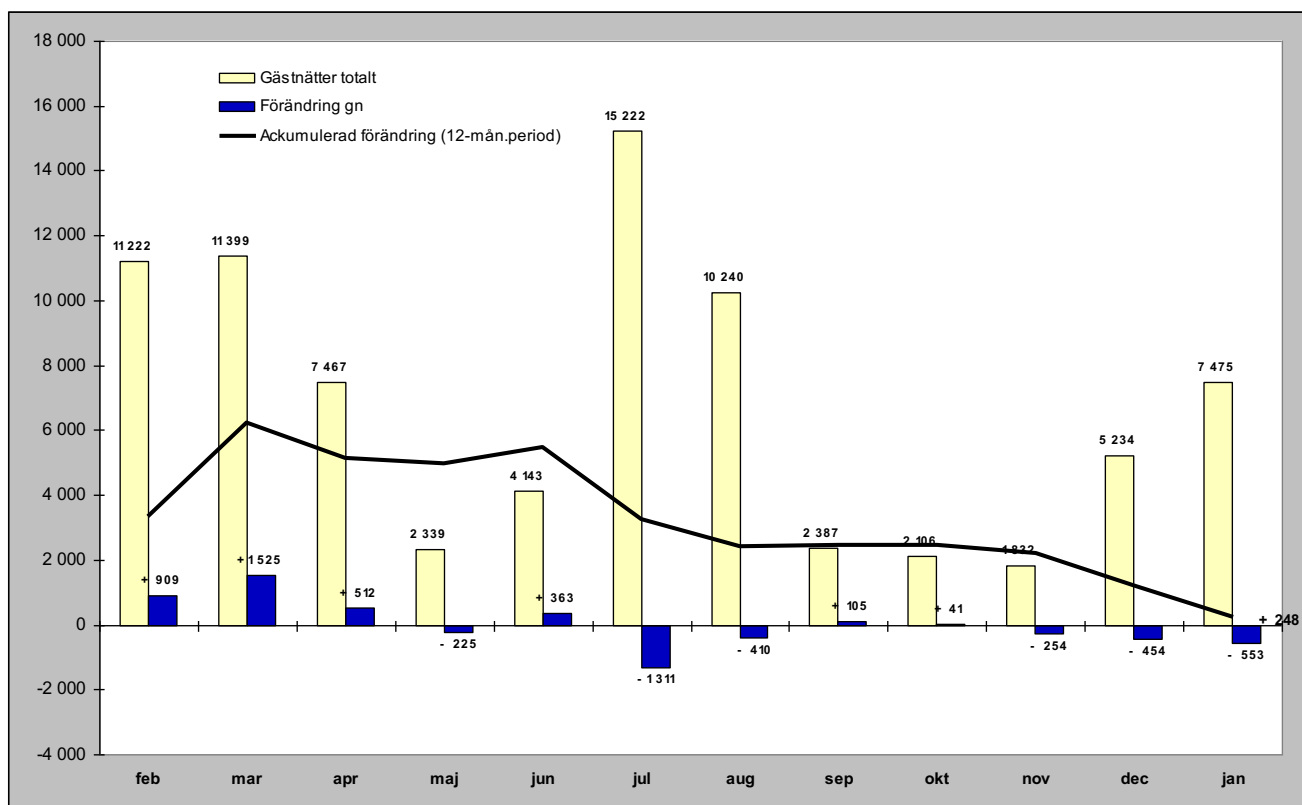

## Relativ förändring

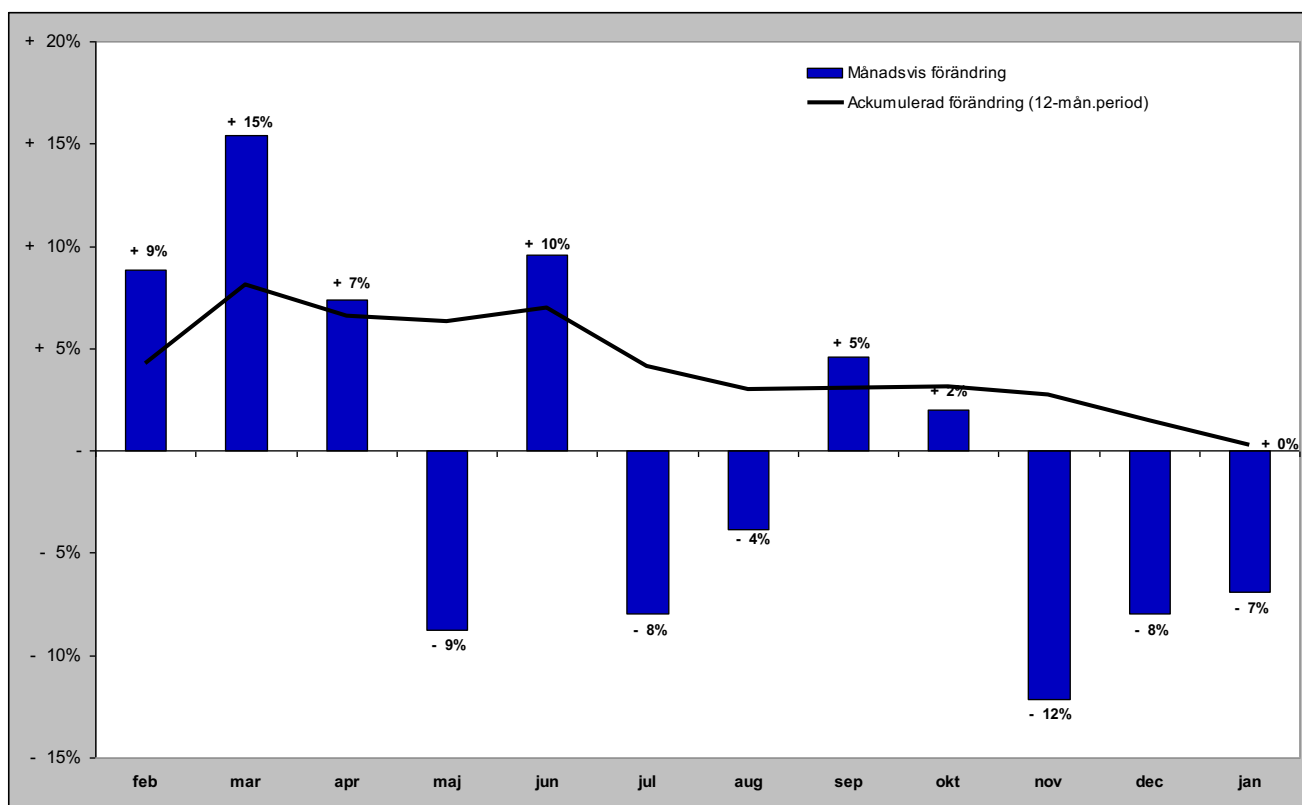

# Gästnätter i Bydalsfjällen (HSVC) marknader

## Senaste månaden

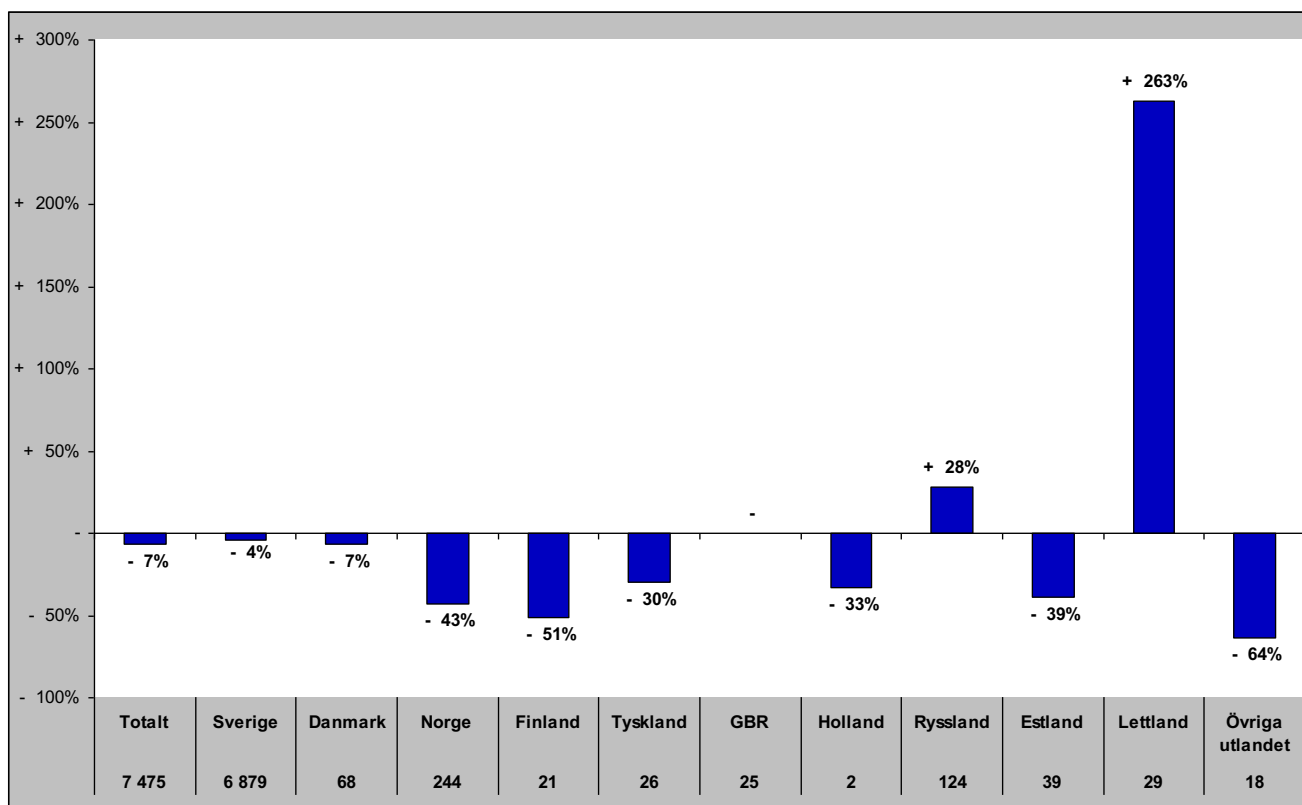

## Senaste vintern (nov-apr)

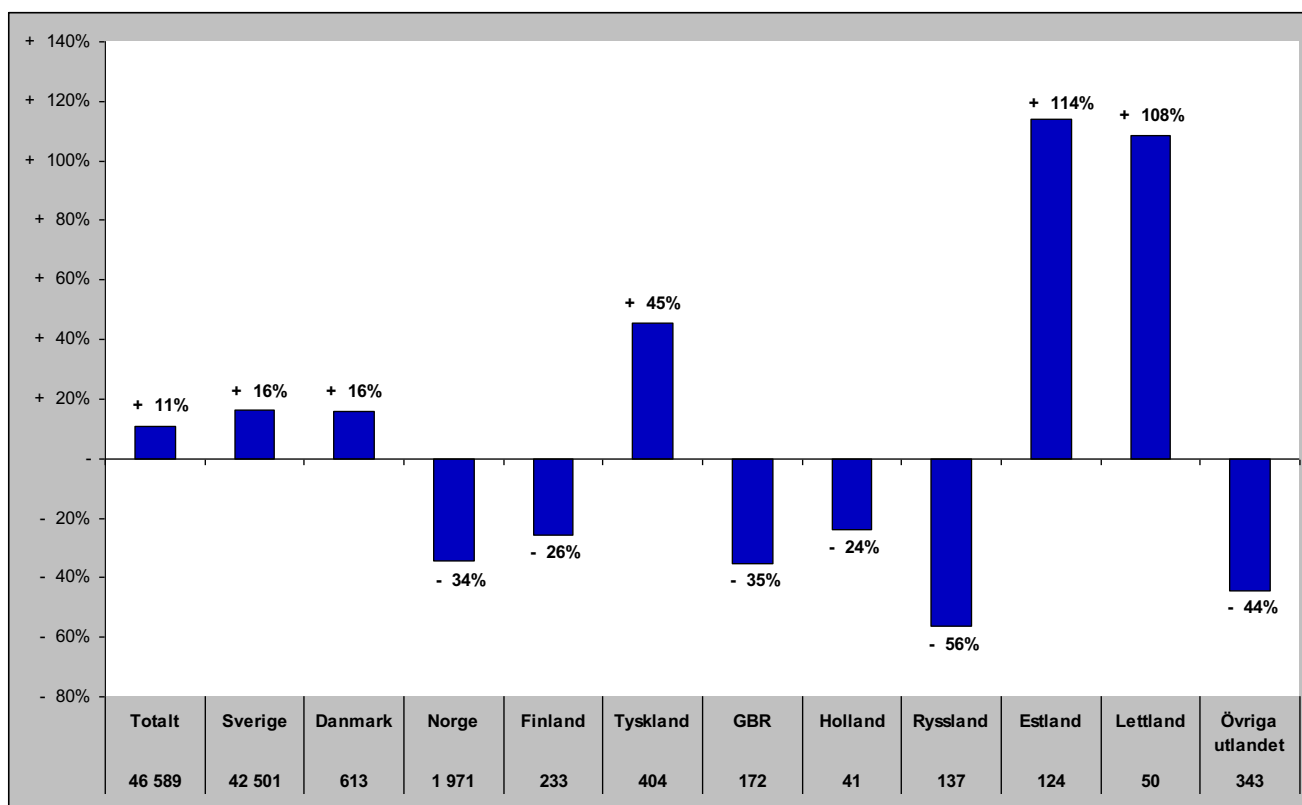

# Gästnätter i Bydalsfjällen (HSVC) marknader

## Senaste sommaren (jun-sep)

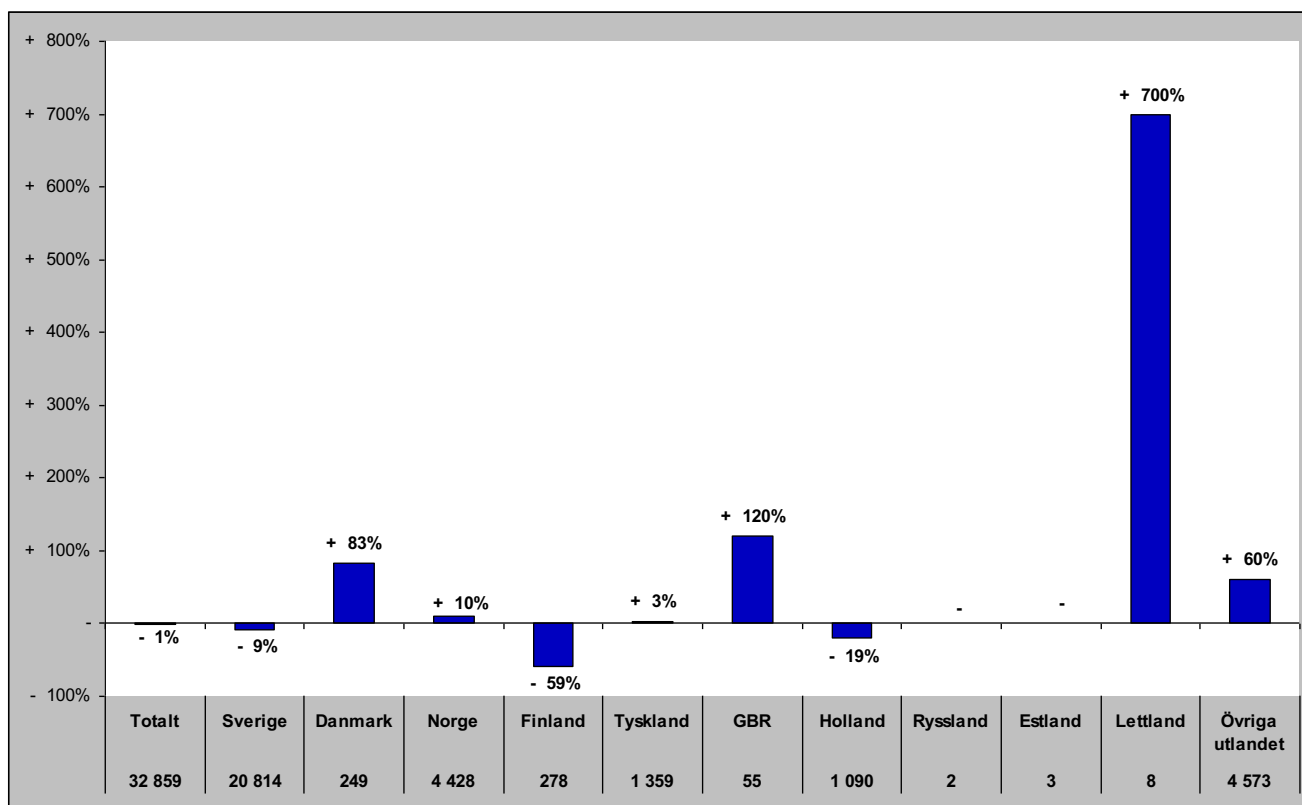

## Senaste barmark (maj-okt)

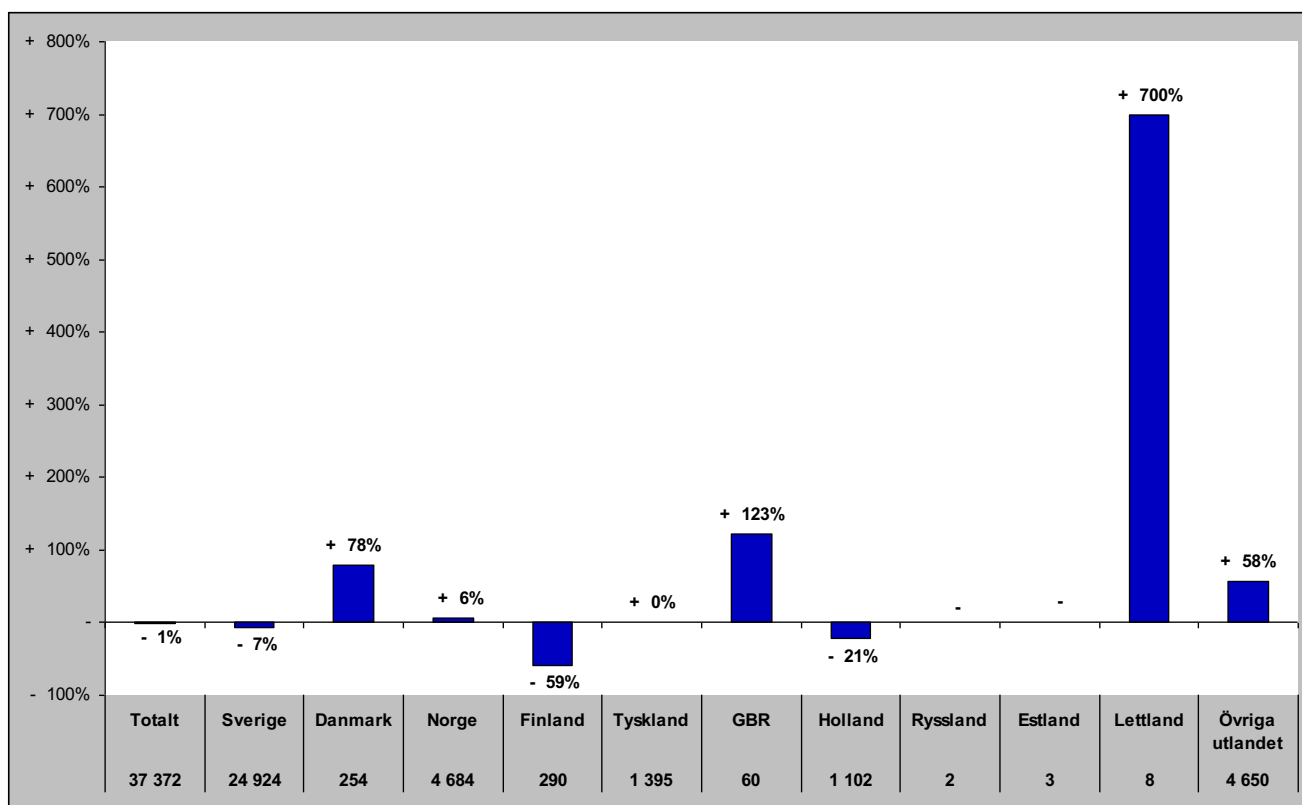

# Gästnätter i Bydalsfjällen (HSVCsol) marknader

Senaste helåret

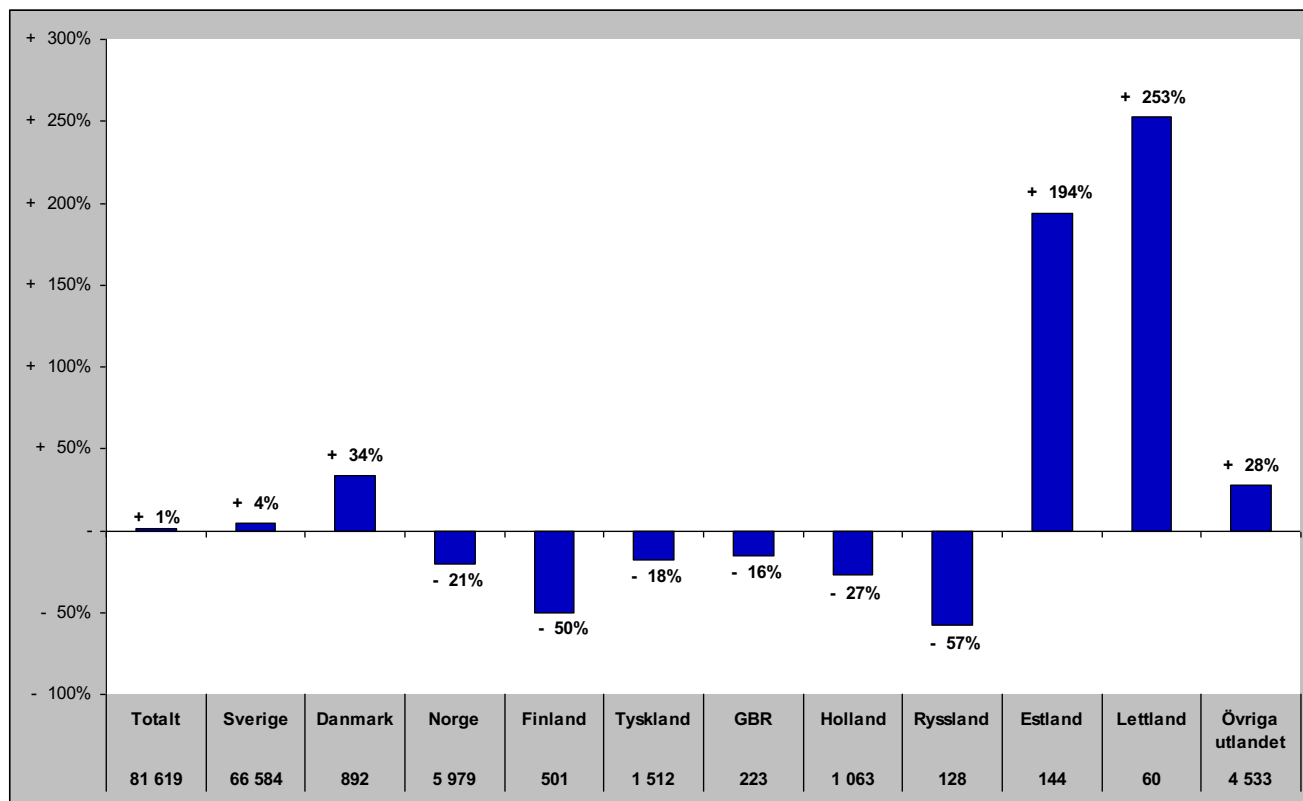

# Gästnätter i Funäsfjällen (HSVCsol)

## Förändring gästnätter

Totalt antal gästnätter 432 721

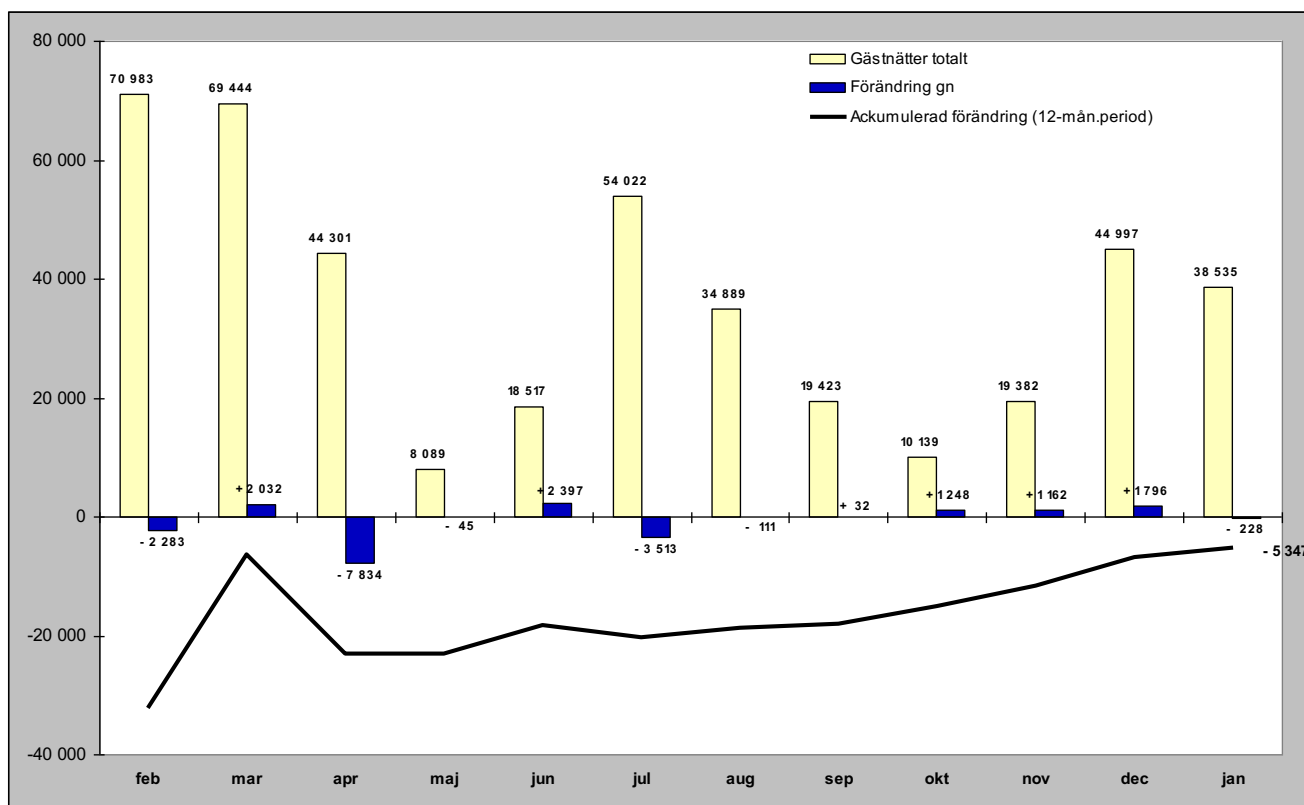

## Relativ förändring

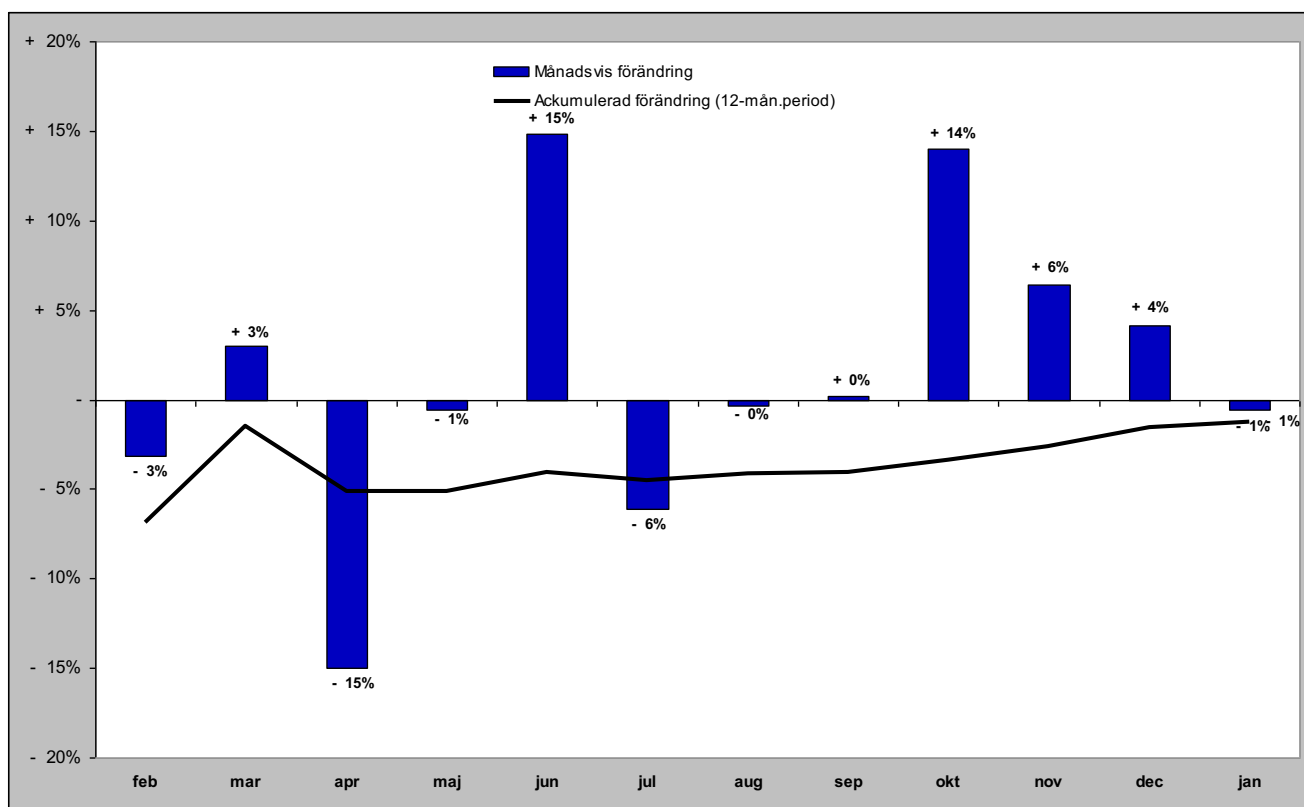



# Gästnätter i Funäsfjällen (HSVCsol) marknader

## Senaste månaden

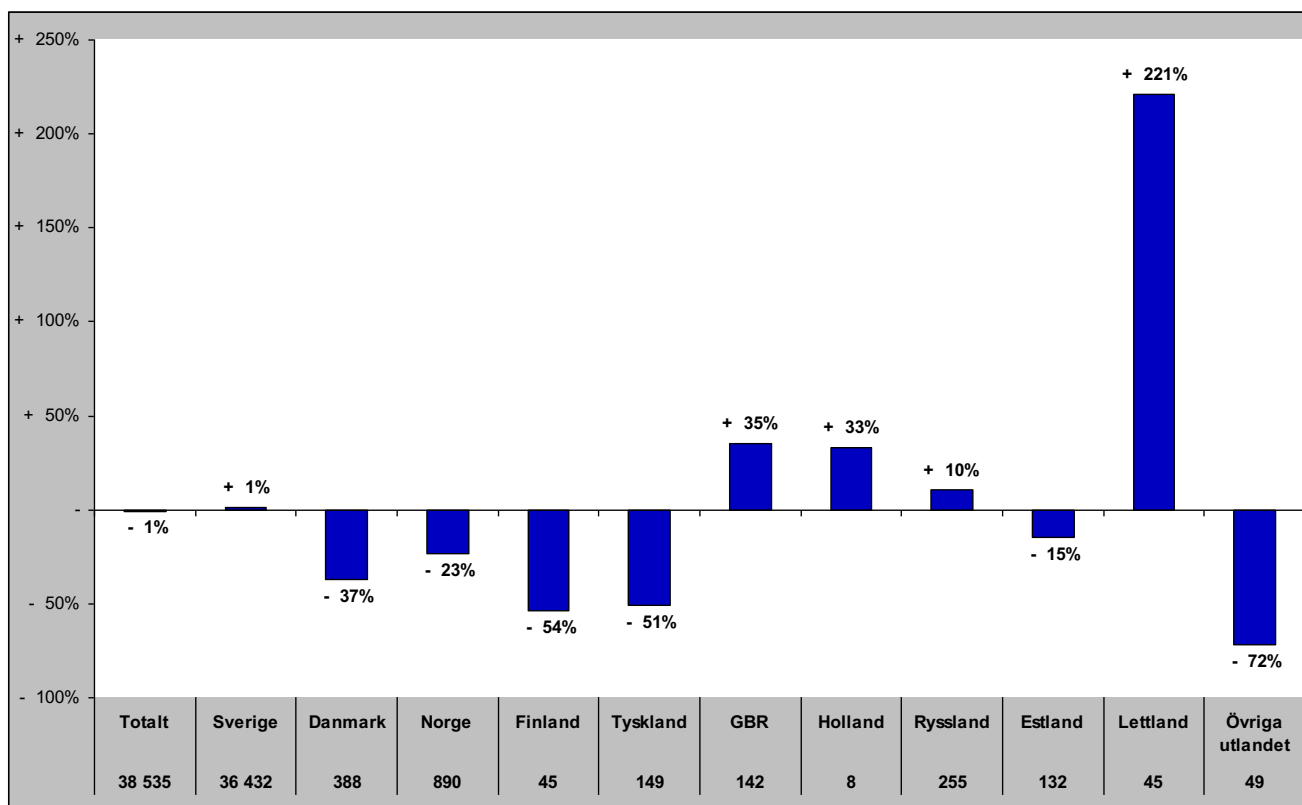

## Senaste vintern (nov-apr)

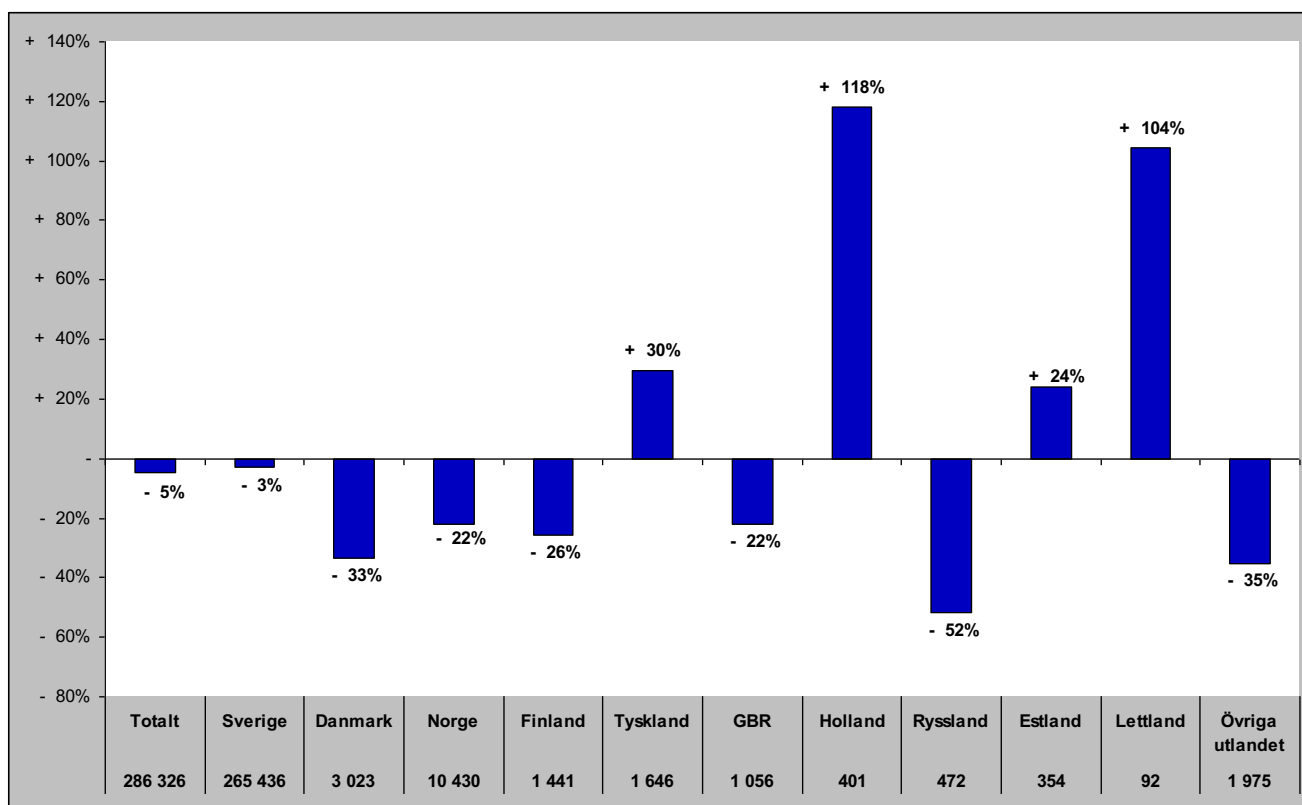

# Gästnätter i Funäsfjällen (HSVCsol) marknader

## Senaste sommaren (jun-sep)

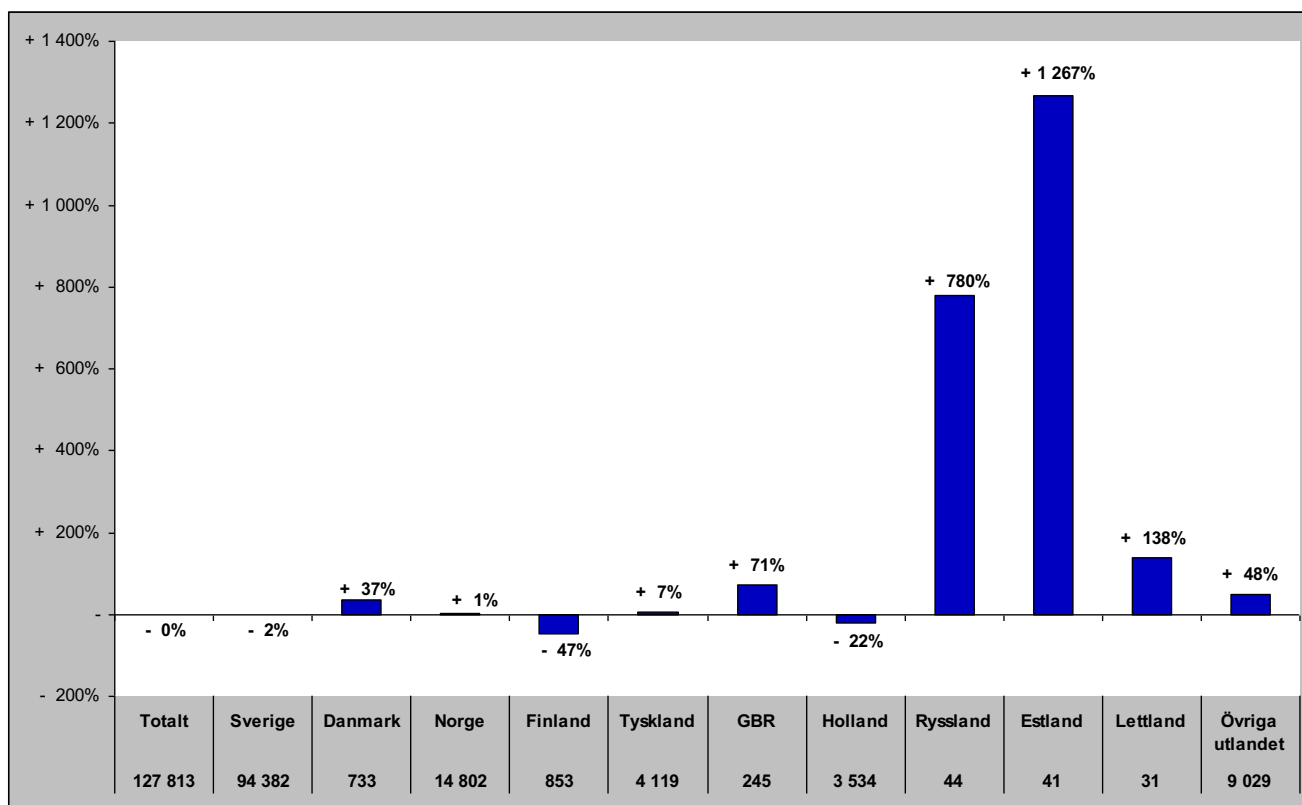

## Senaste barmark (maj-okt)

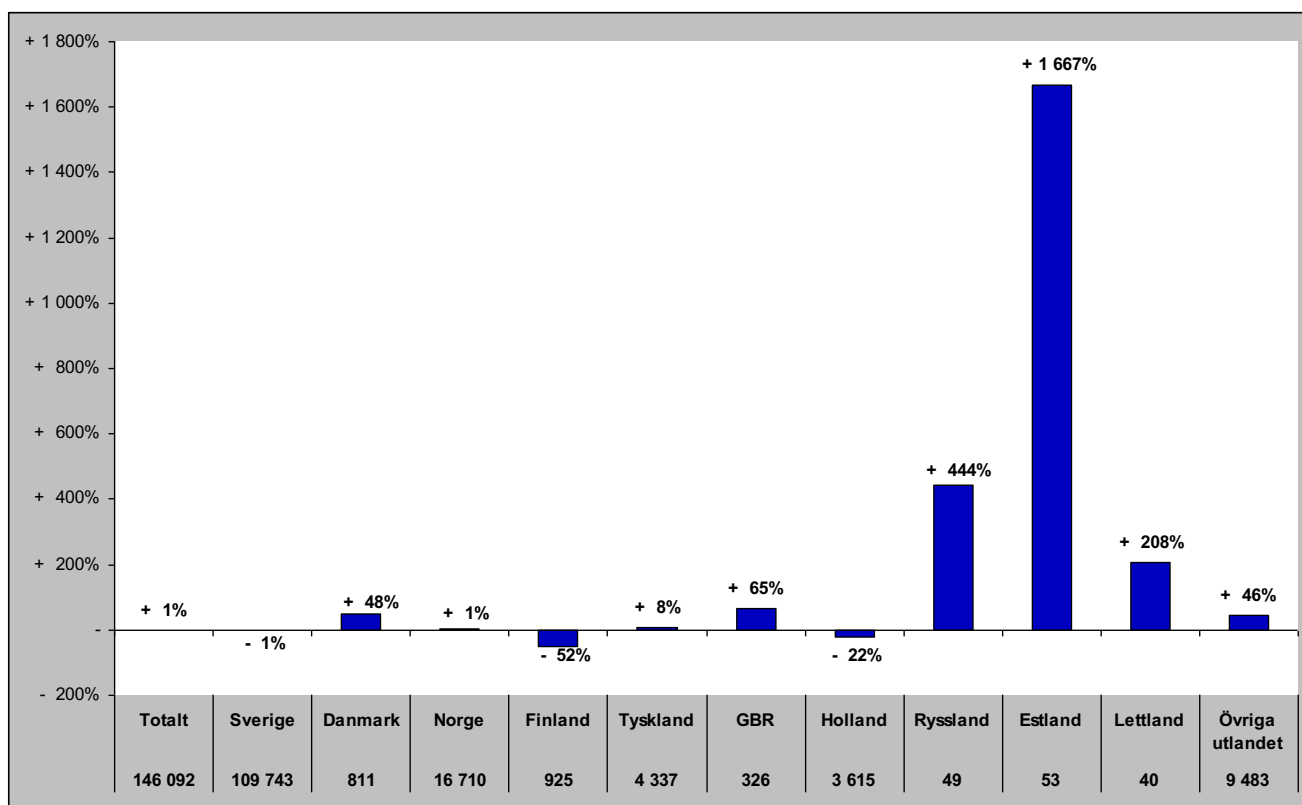

# Gästnätter i Funäsfjällen (HSVCsol) marknader

Senaste helåret

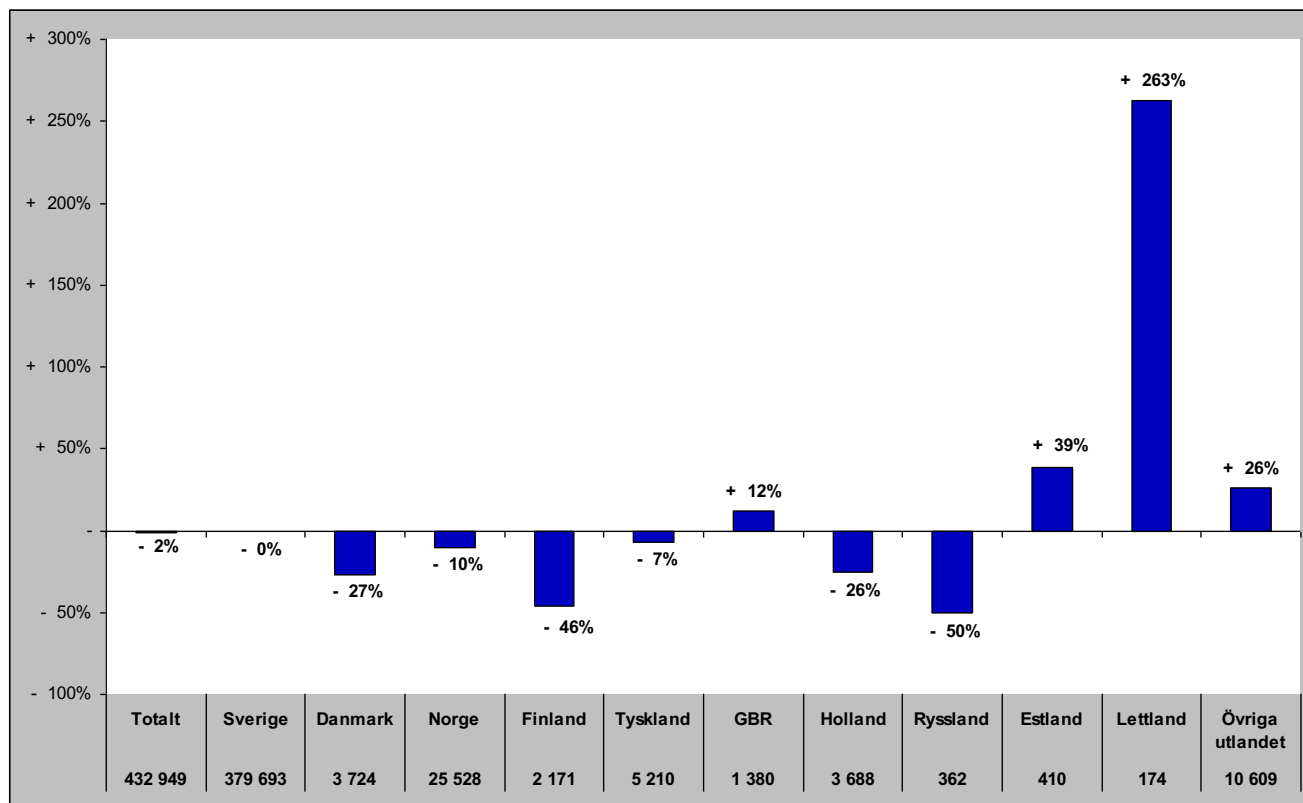

# Gästnätter i Lofsdalen (Csol)

Förändring gästnätter

Totalt antal gästnätter 131 814

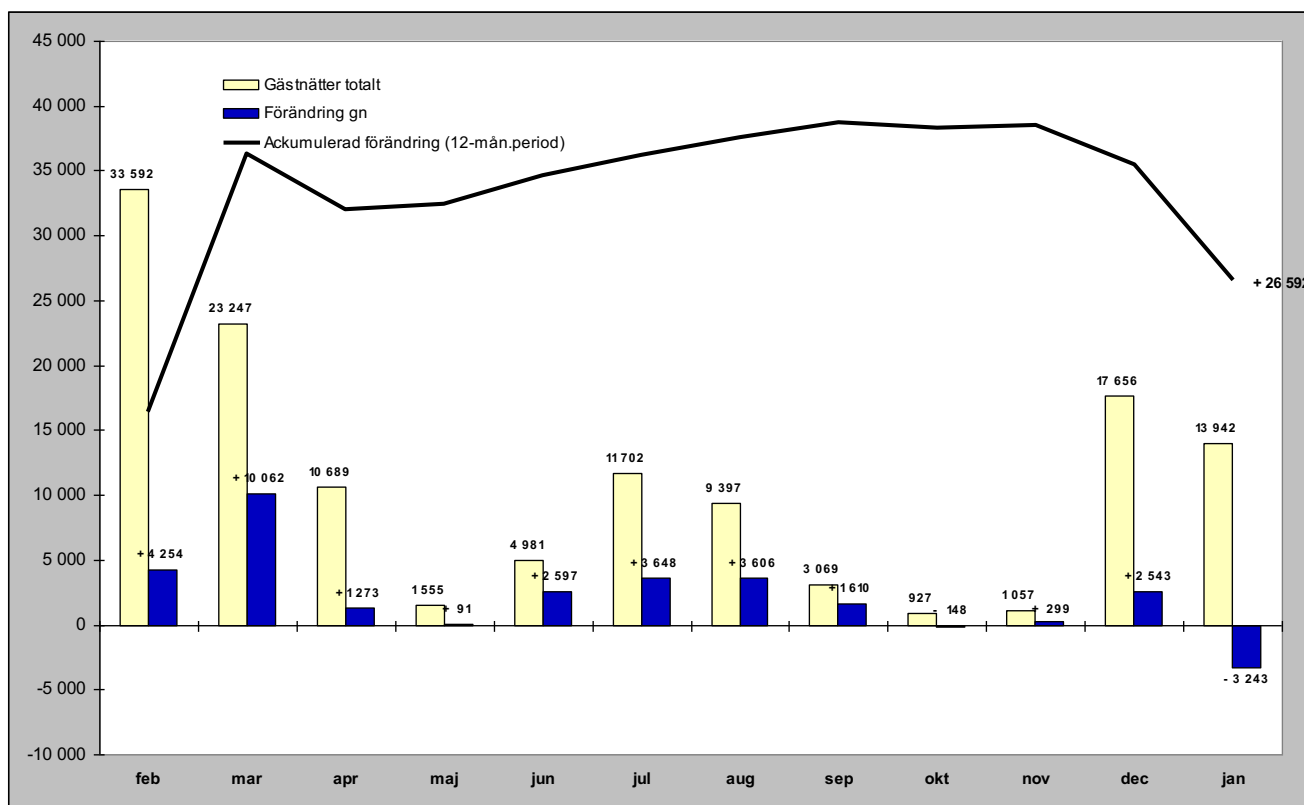

Relativ förändring

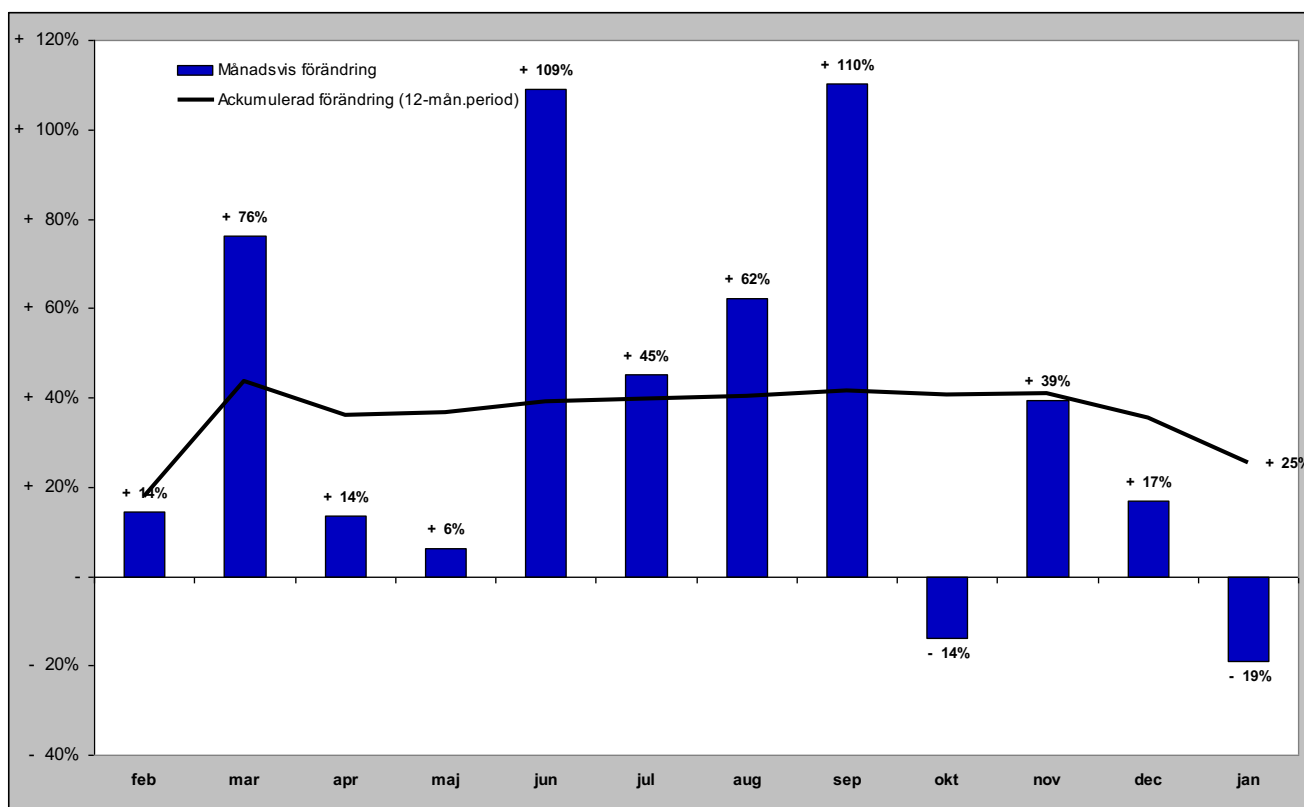

# Gästnätter i Lofsdalen (Csol) marknader

## Senaste månaden

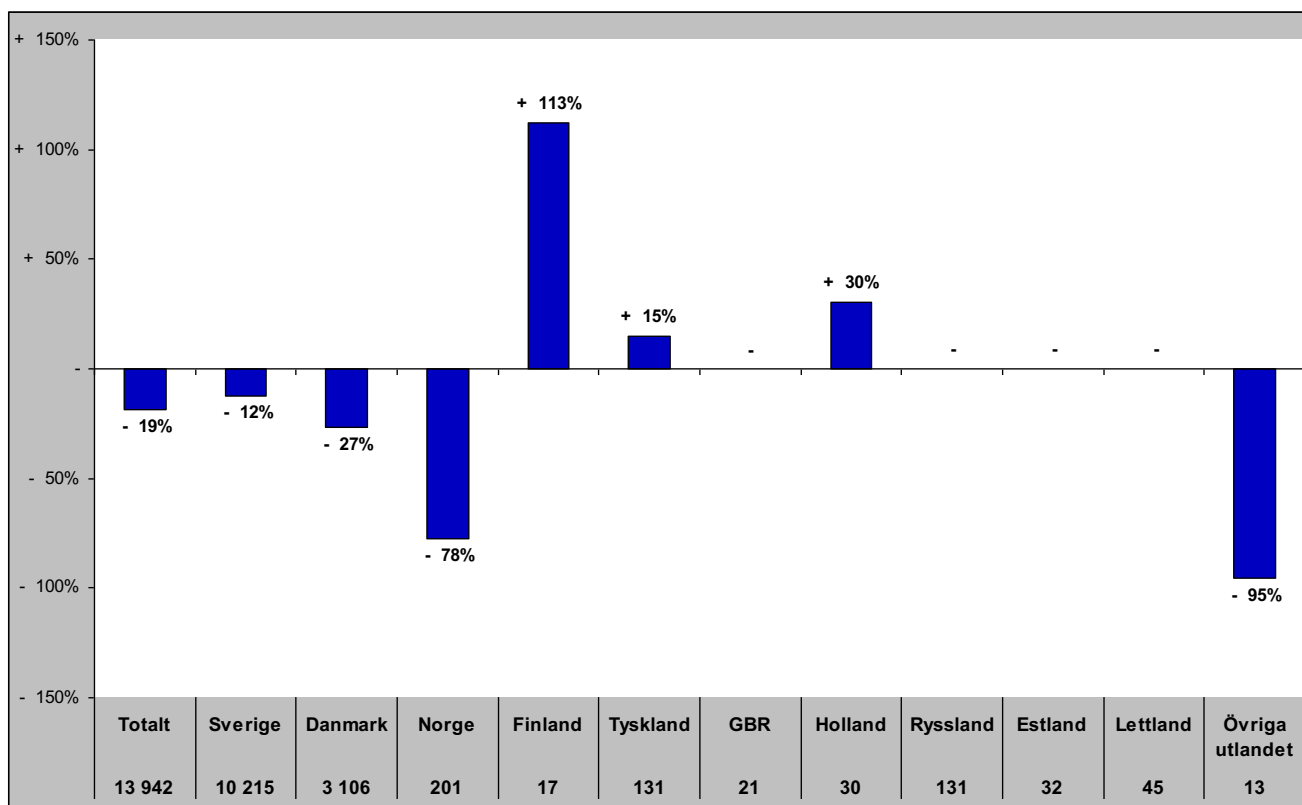

## Senaste vintern (nov-apr)

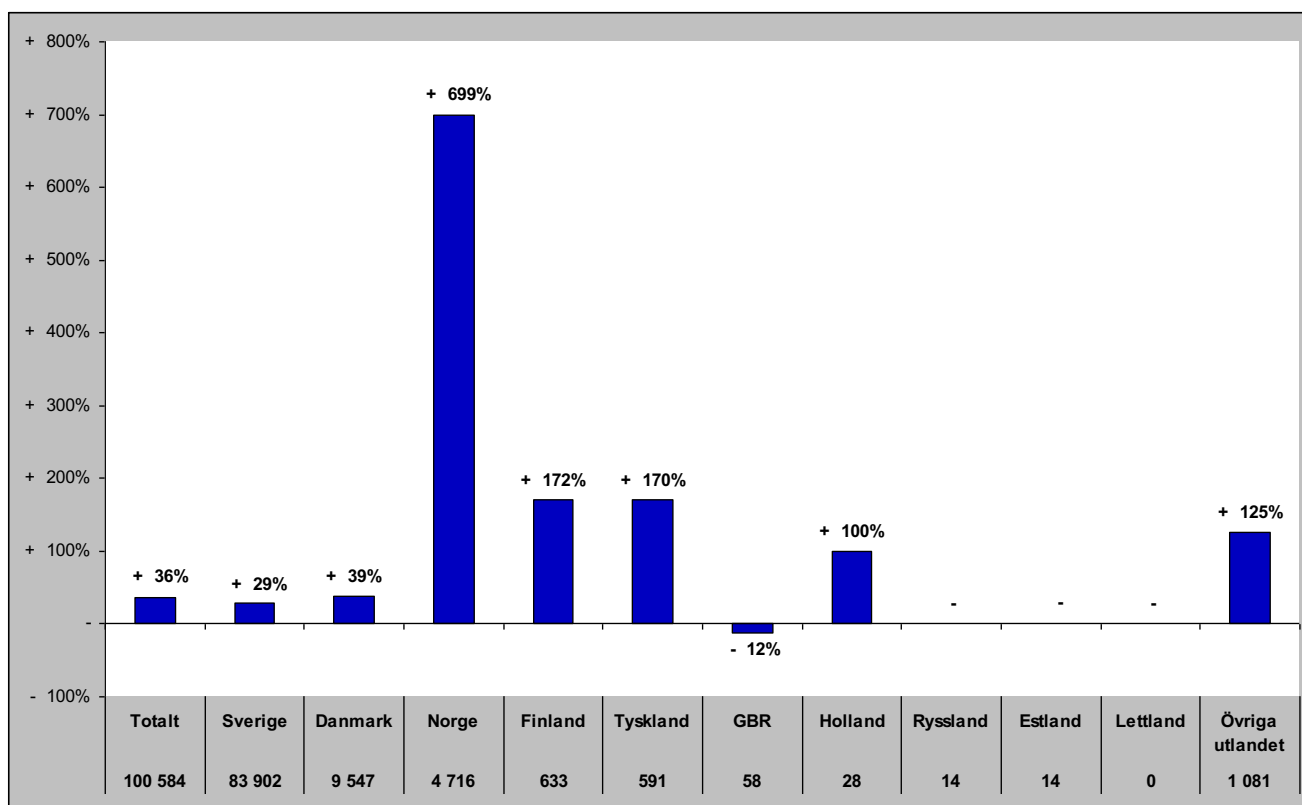

# Gästnätter i Lofsdalen (Csol) marknader

## Senaste sommaren (jun-sep)

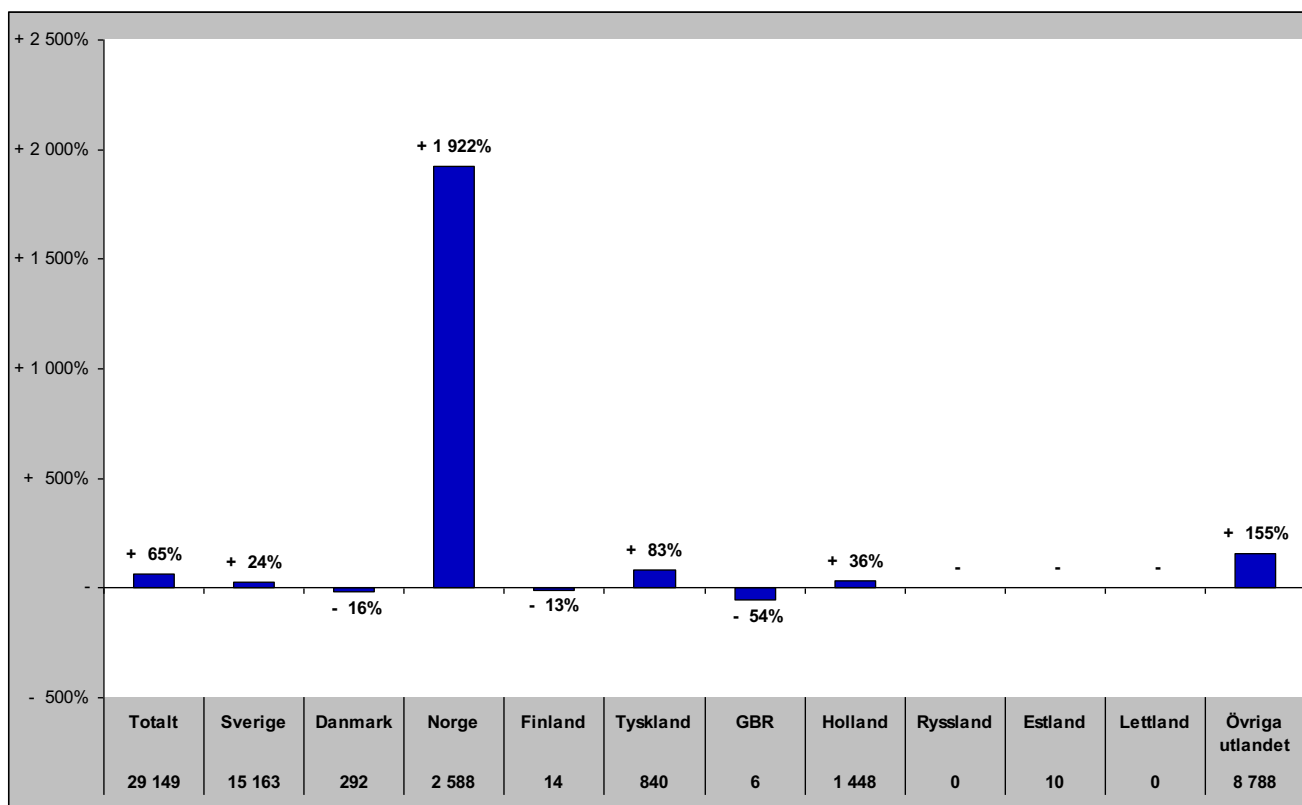

## Senaste barmark (maj-okt)

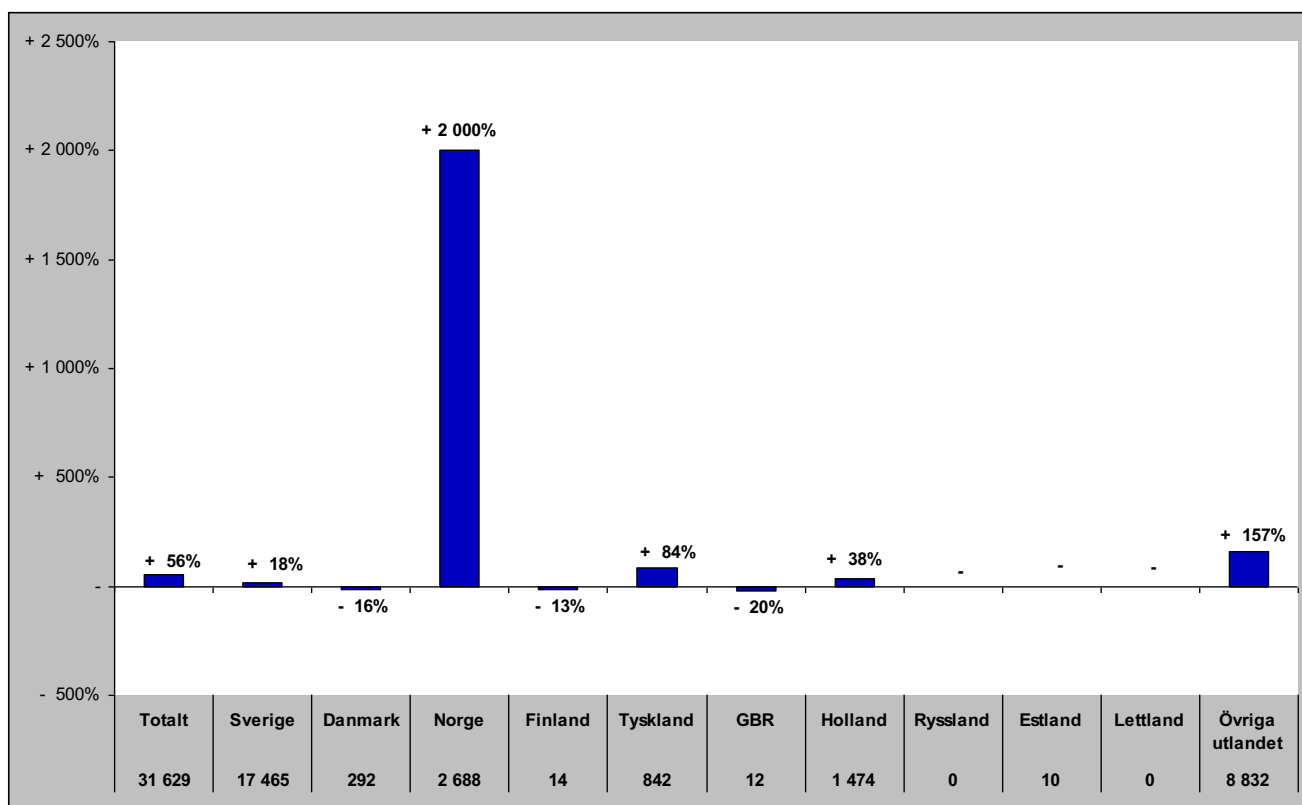

## Gästnätter i Lofsdalen (HSVCsol) marknader

Senaste helåret

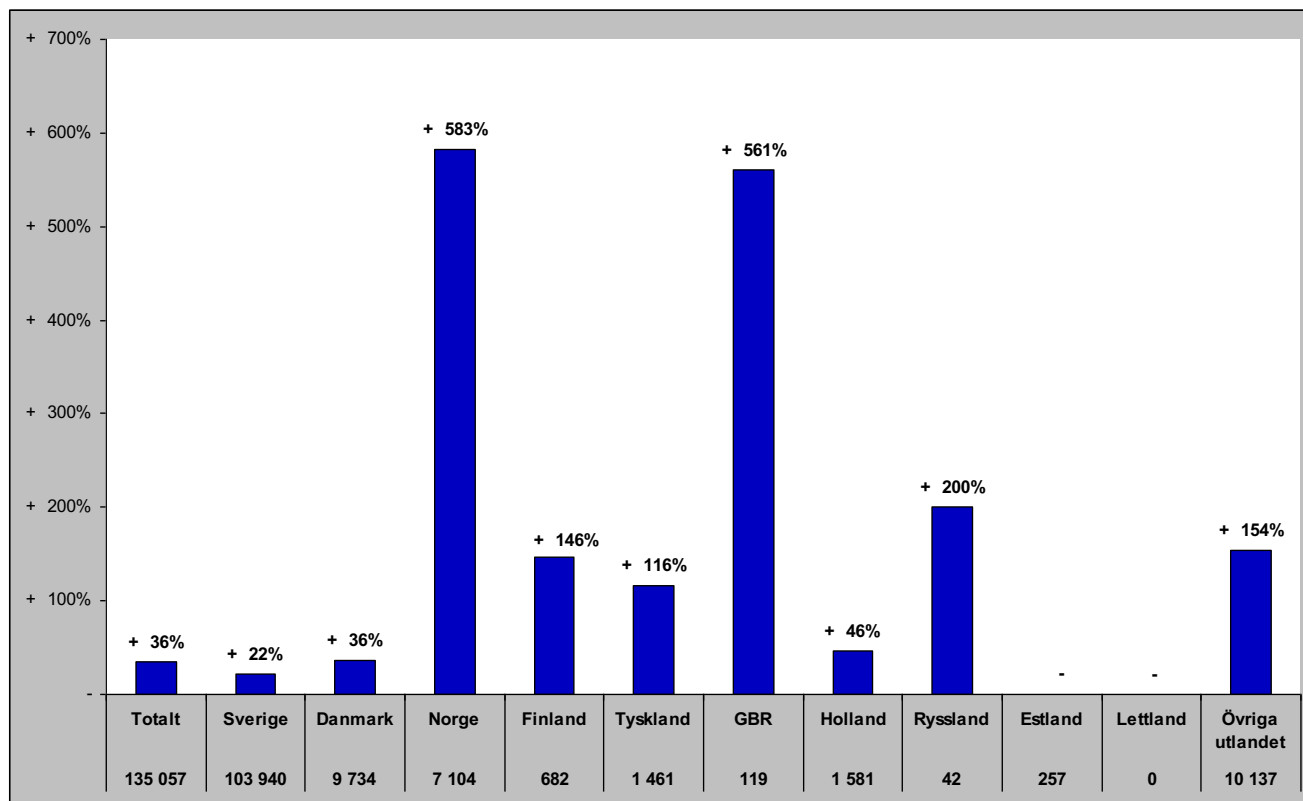

# Gästnätter i Vemdalen (HSVCsol)

## Förändring gästnätter

Totalt antal gästnätter 628 483

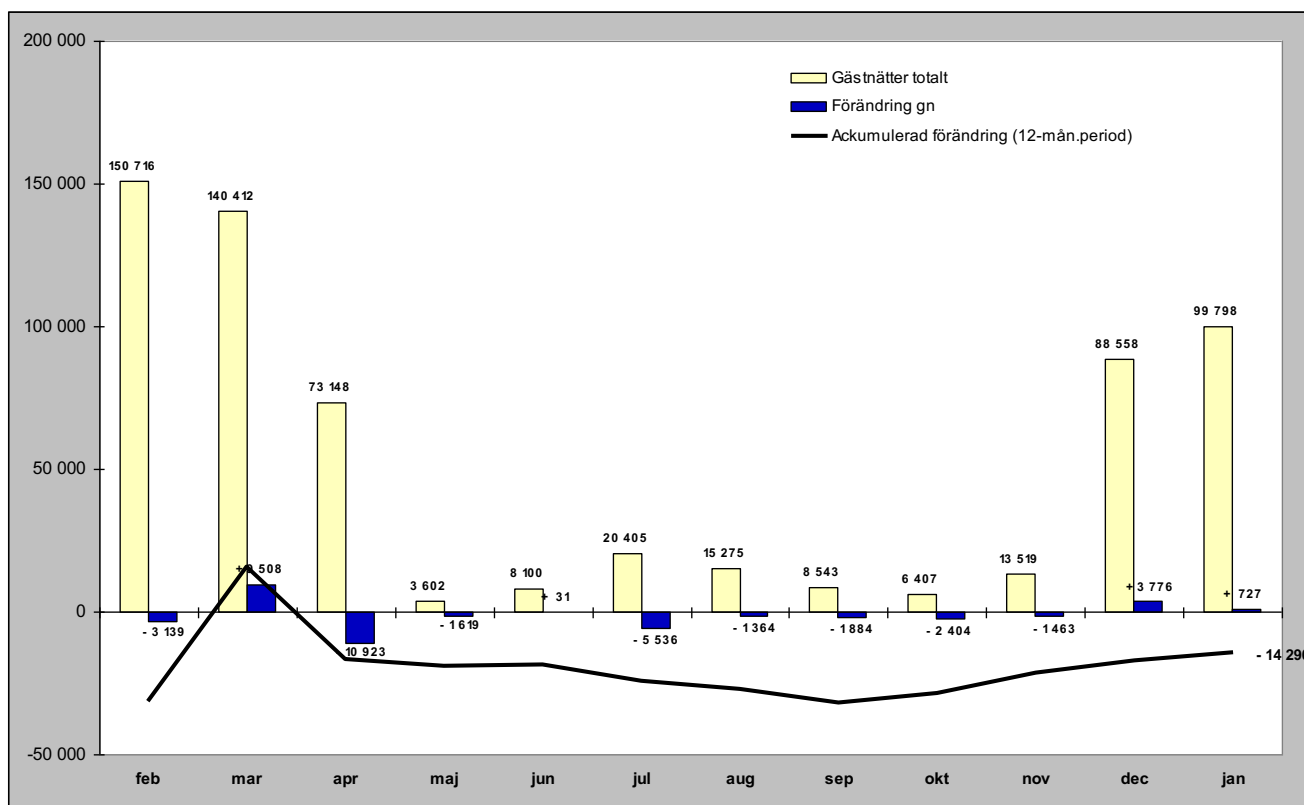

## Relativ förändring

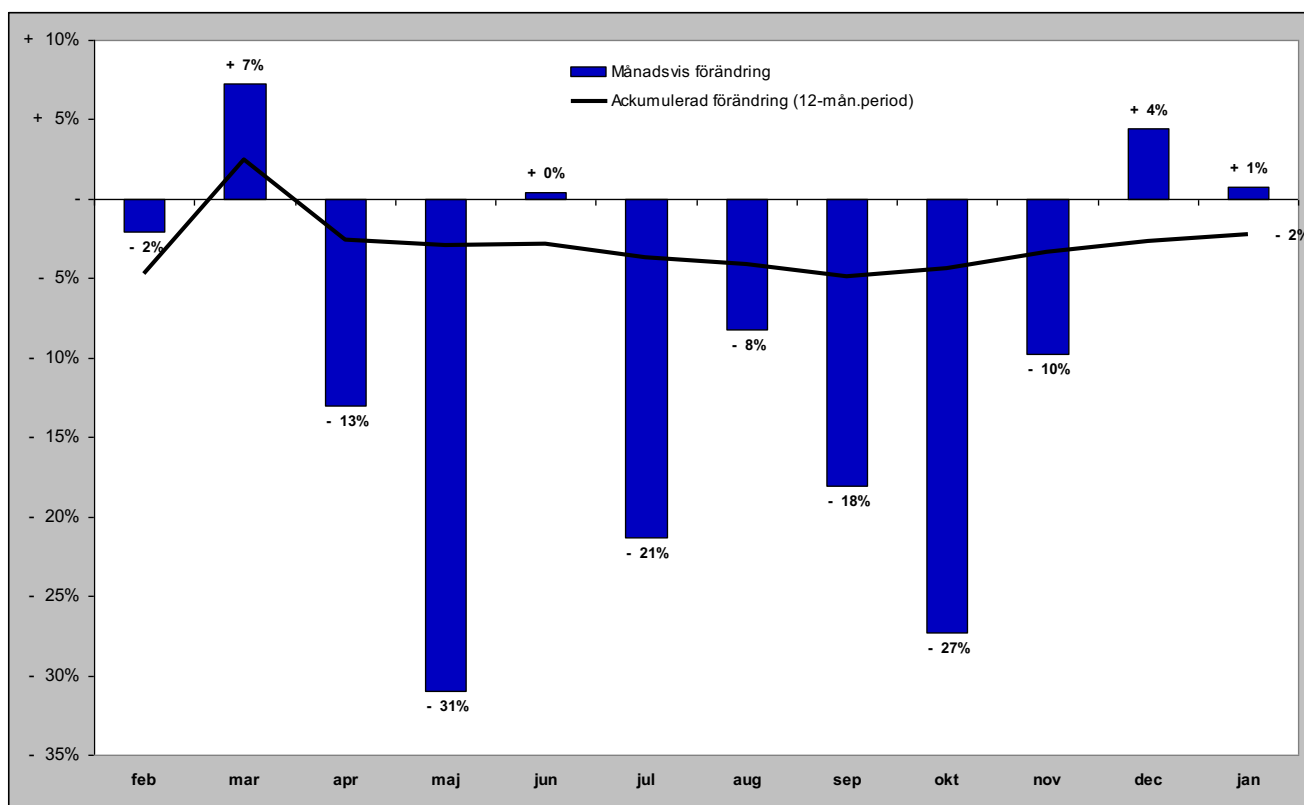



# Gästnätter i Vemdalen (HSVCsol) marknader

## Senaste månaden

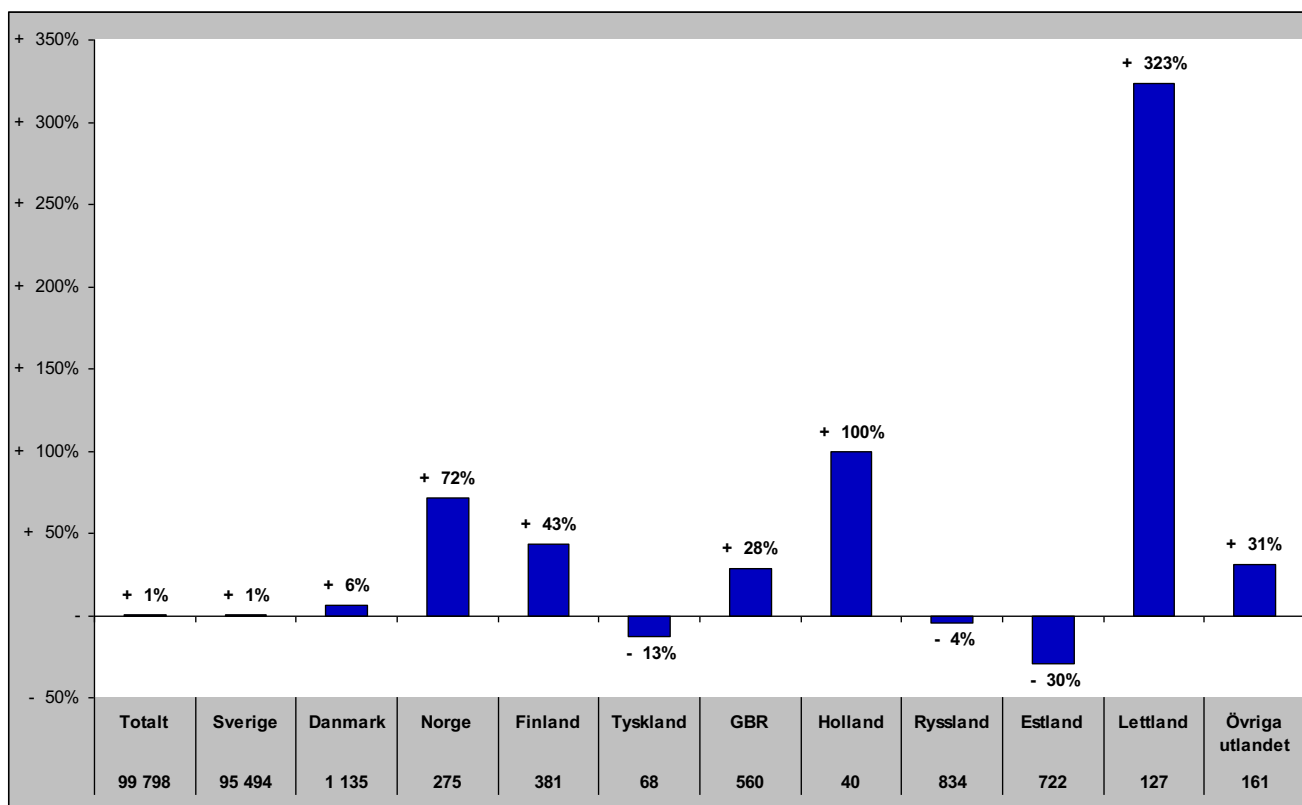

## Senaste vintern (nov-apr)

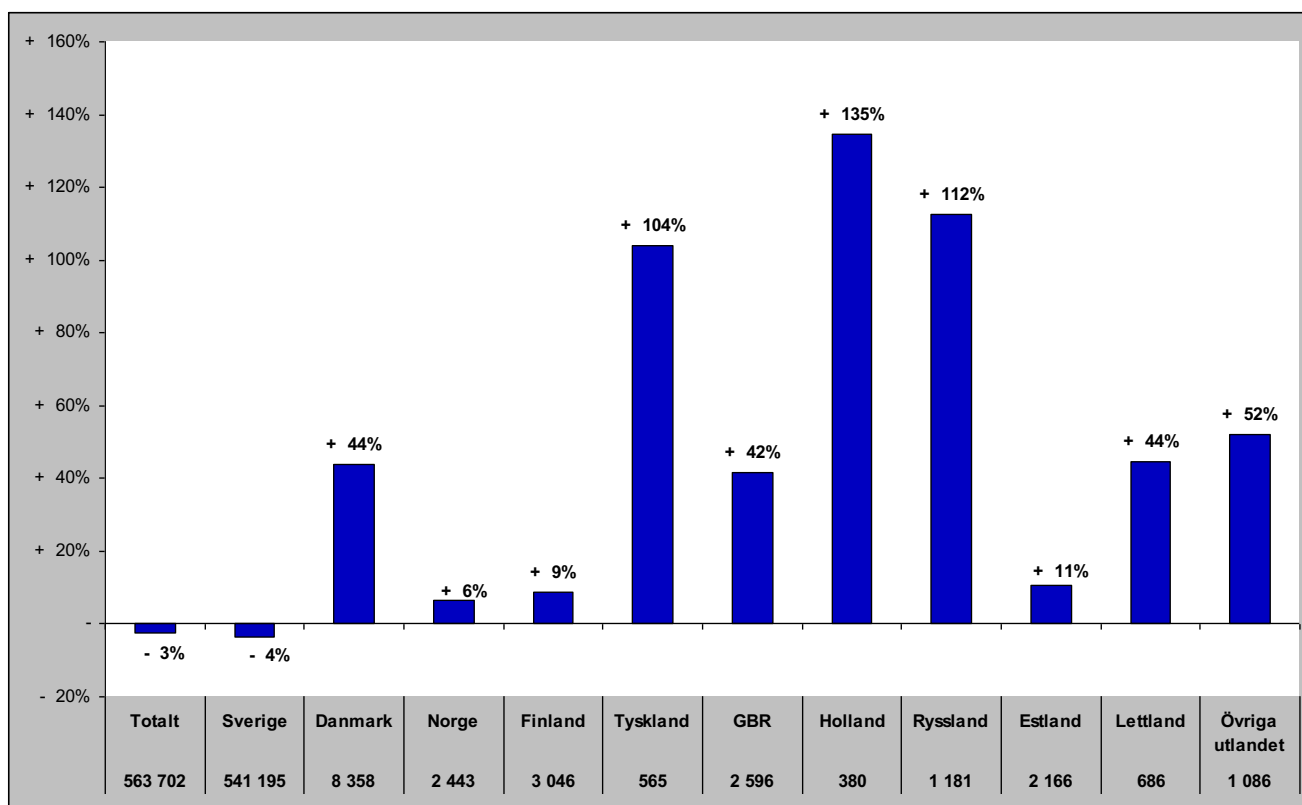

# Gästnätter i Vemdalen (HSVCsol) marknader

## Senaste sommaren (jun-sep)

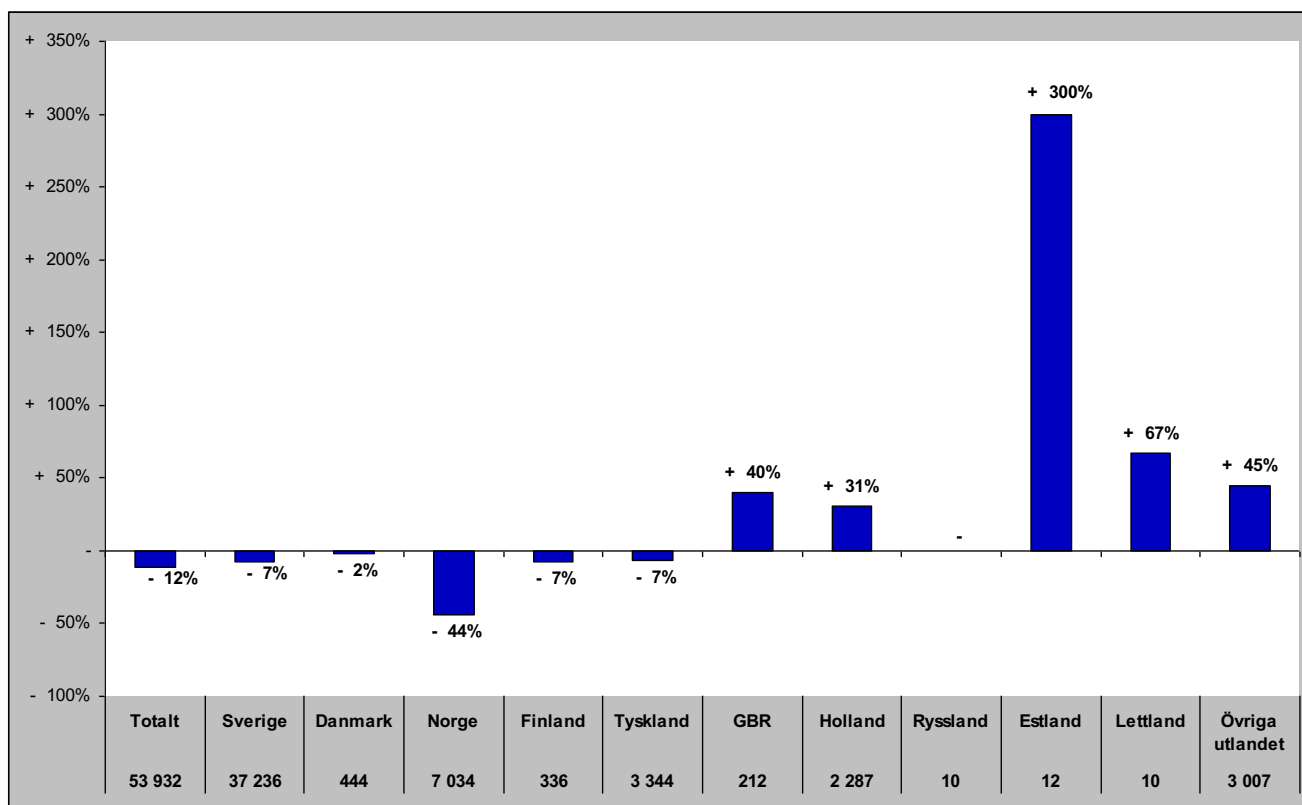

## Senaste barmark (maj-okt)

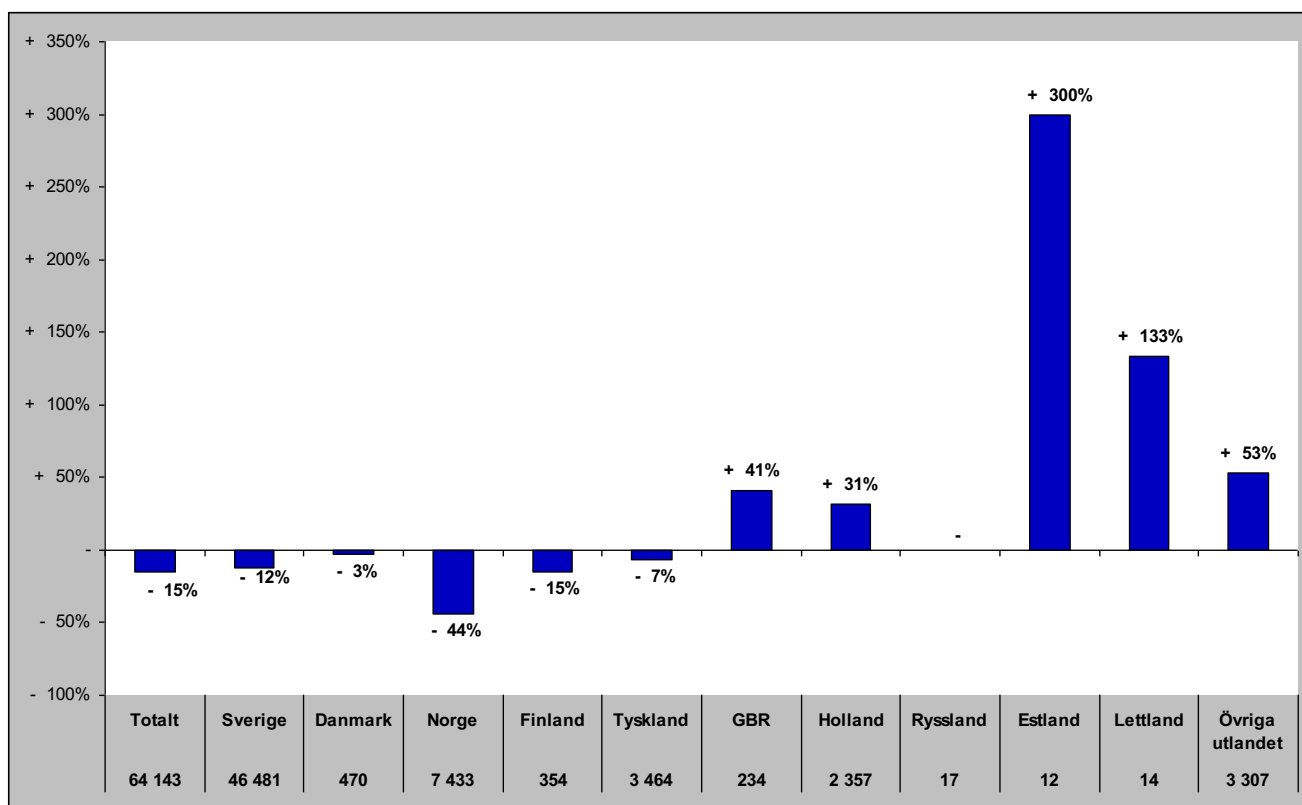

## Gästnätter i Vemdalen (HSVCsol) marknader

Senaste helåret

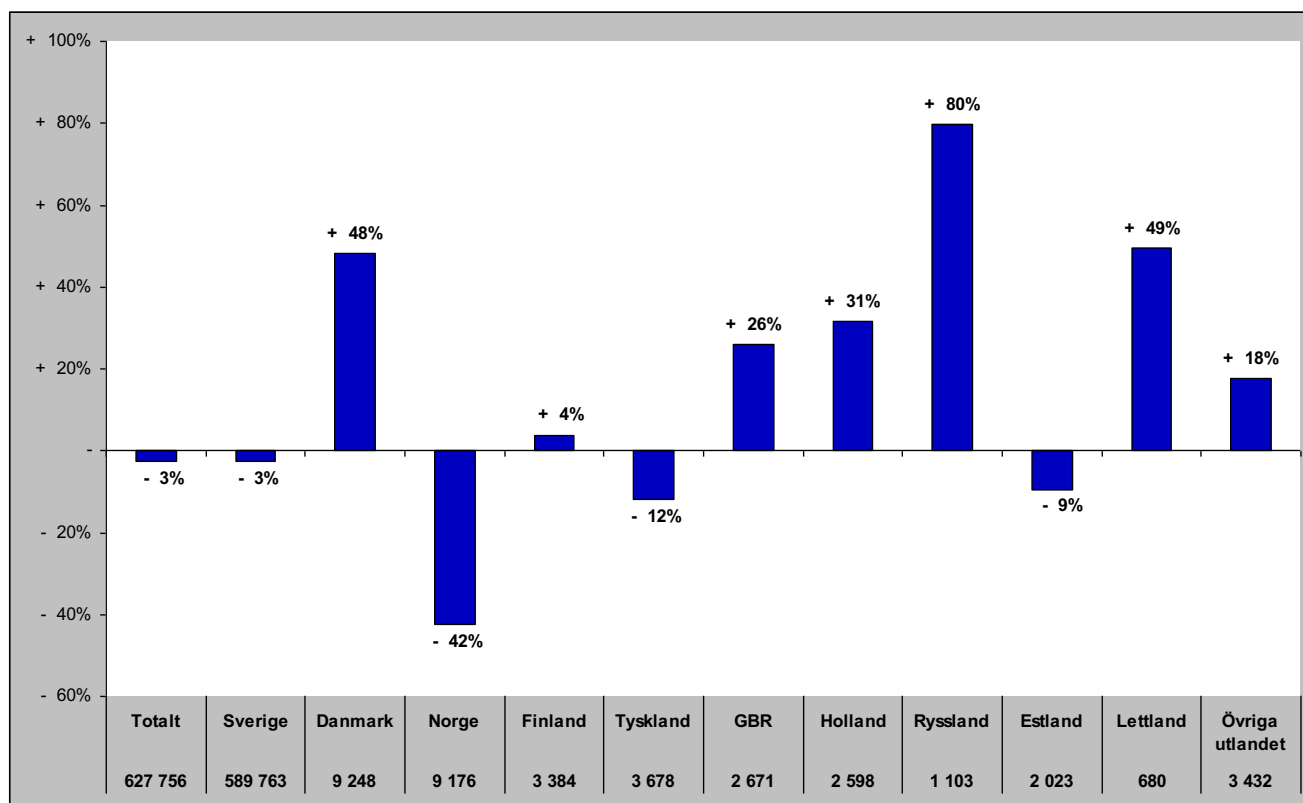

# Gästnätter i Södra Årefjällen (HSVC)

## Förändring gästnätter

Totalt antal gästnätter 92 742

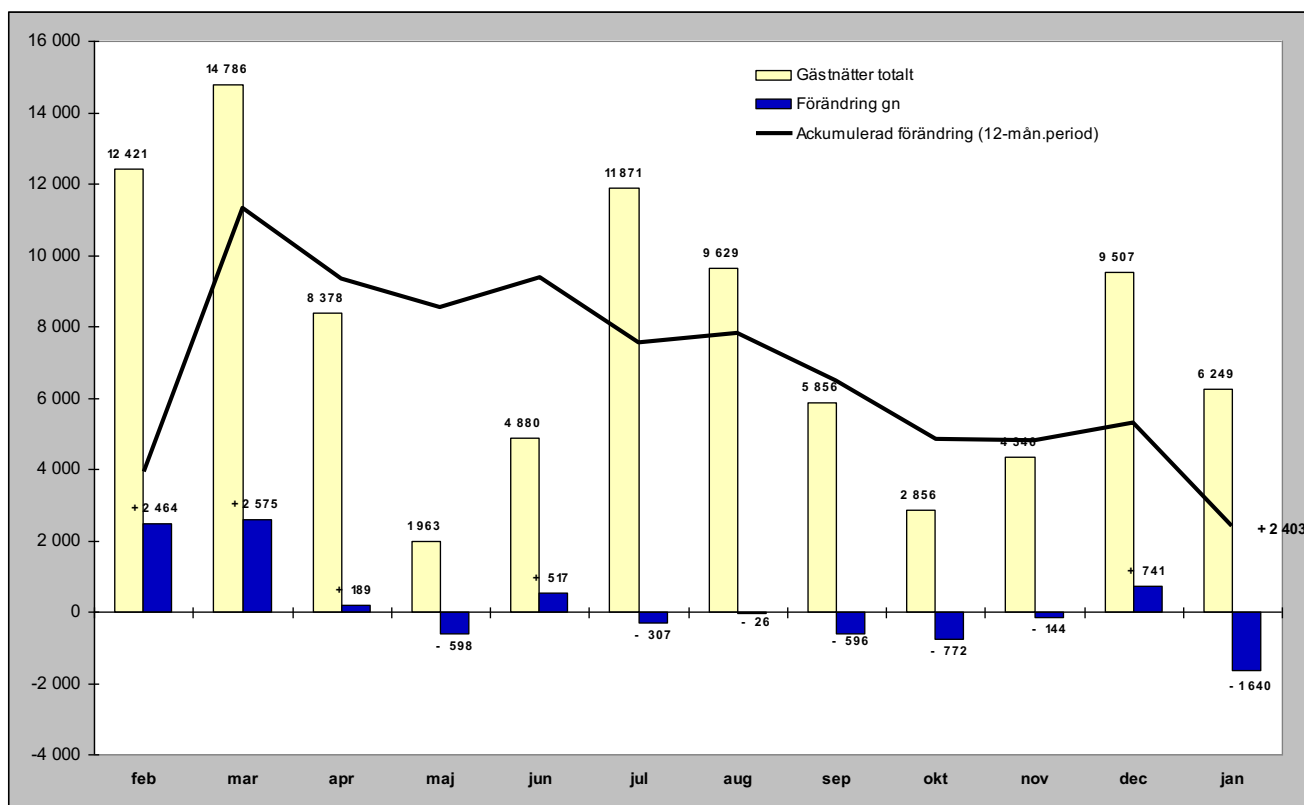

## Relativ förändring

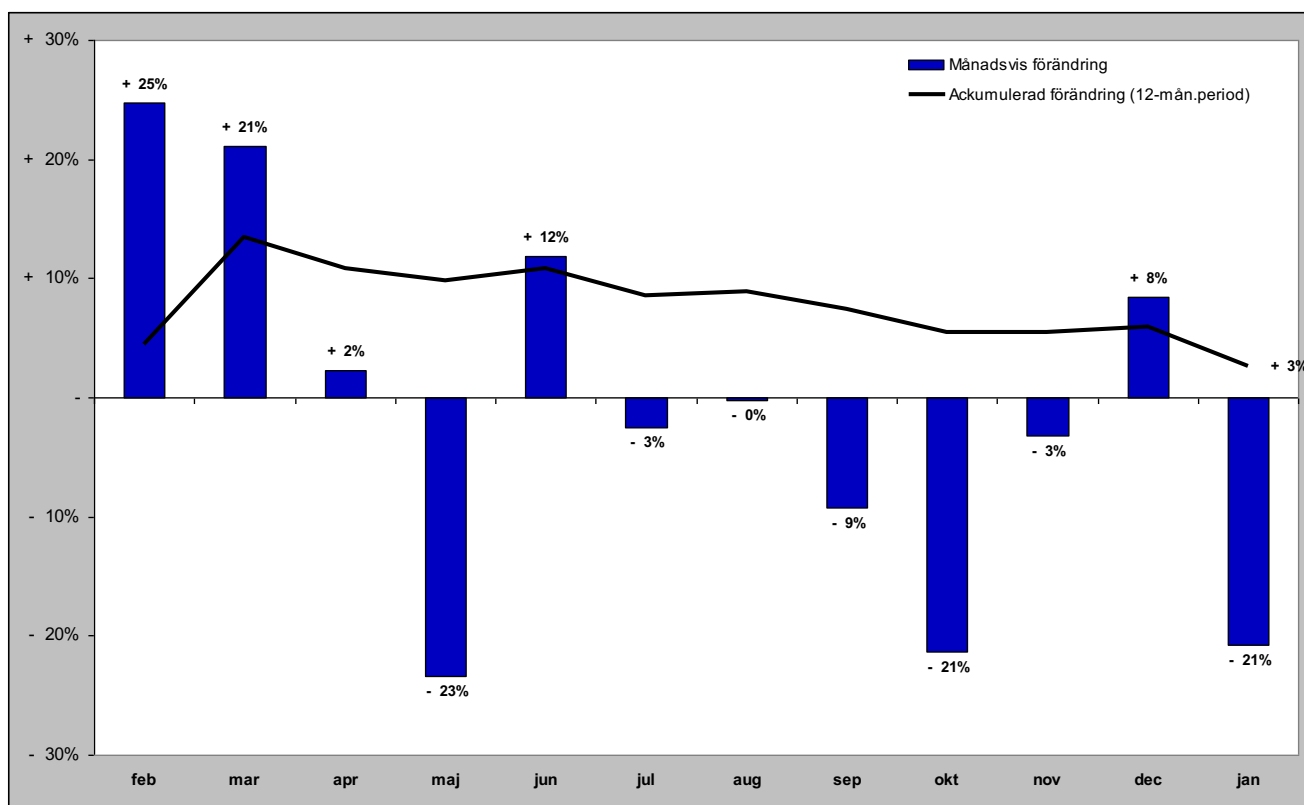

# Gästnätter i Södra Årefjällen (HSVC) marknader

## Senaste månaden

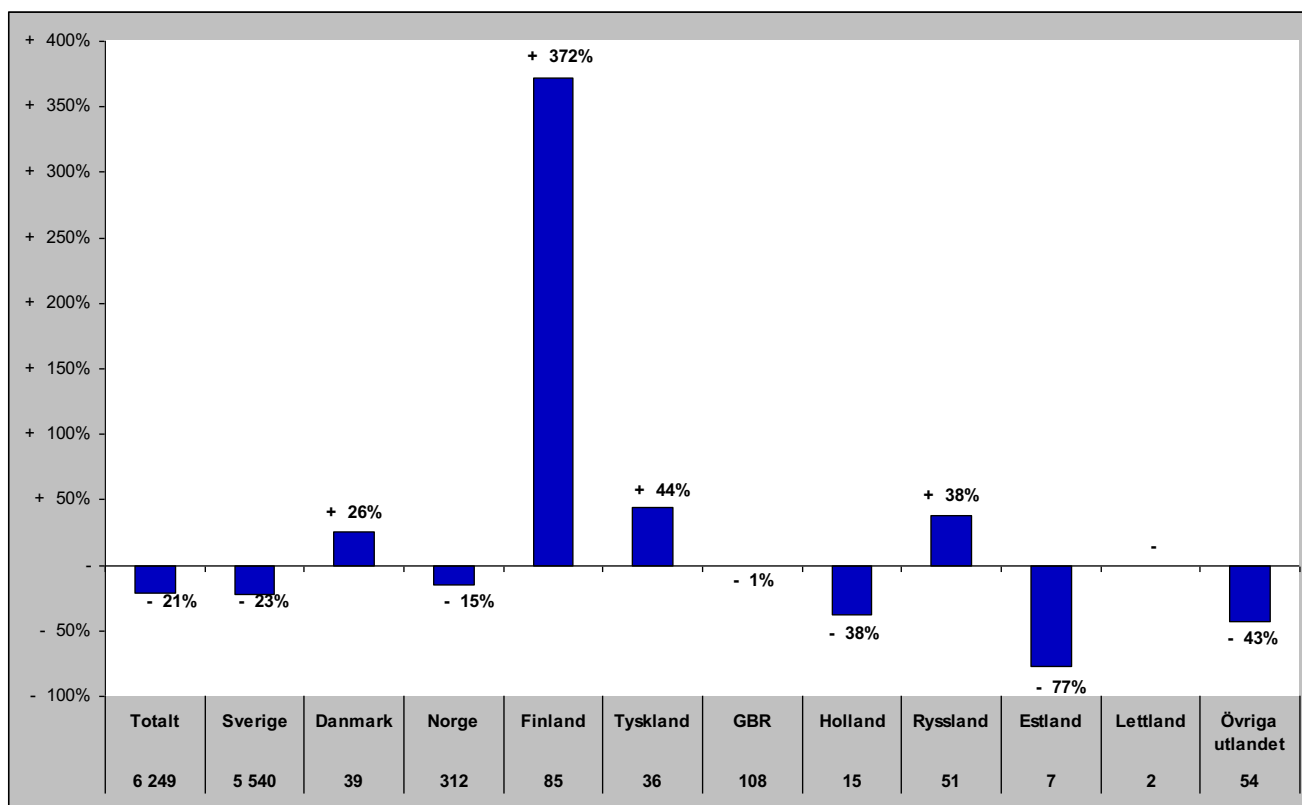

## Senaste vintern (nov-apr)

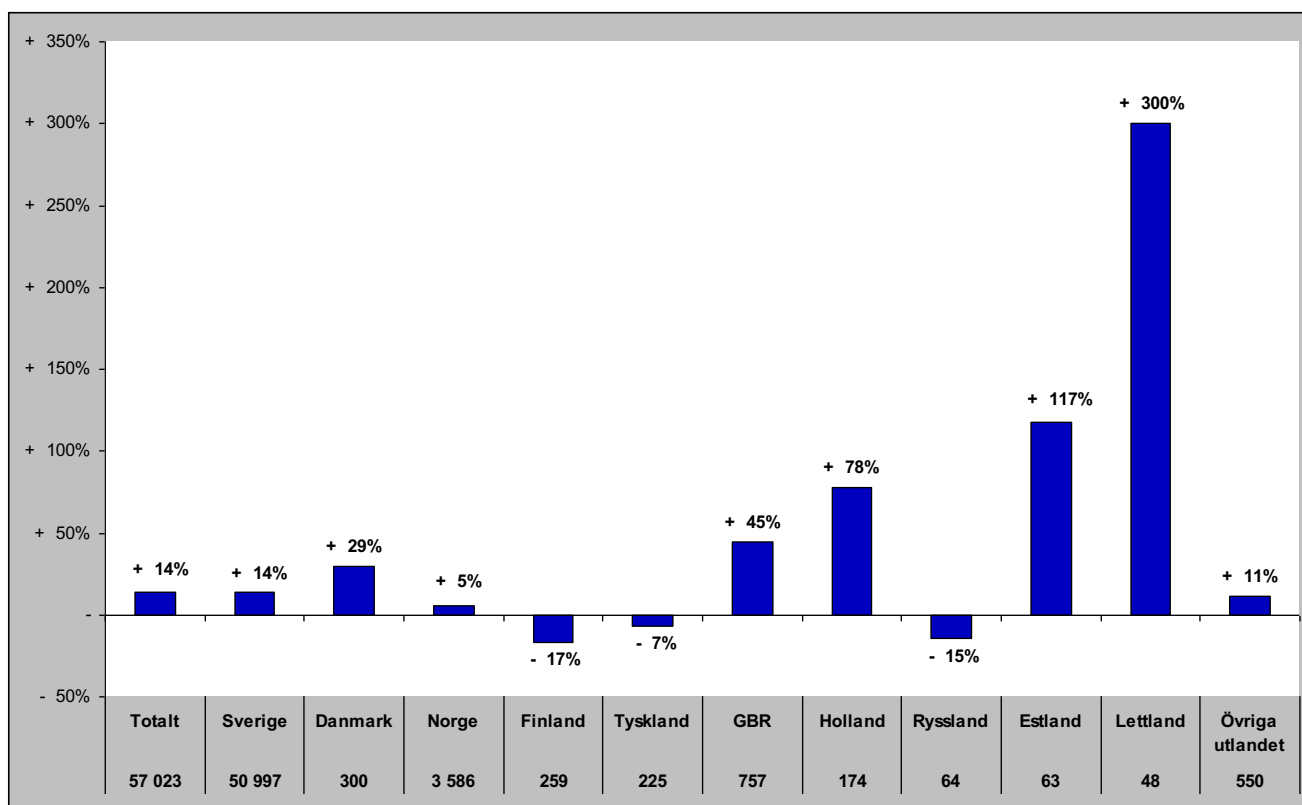

# Gästnätter i Södra Årefjällen (HSVC) marknader

## Senaste sommaren (jun-sep)

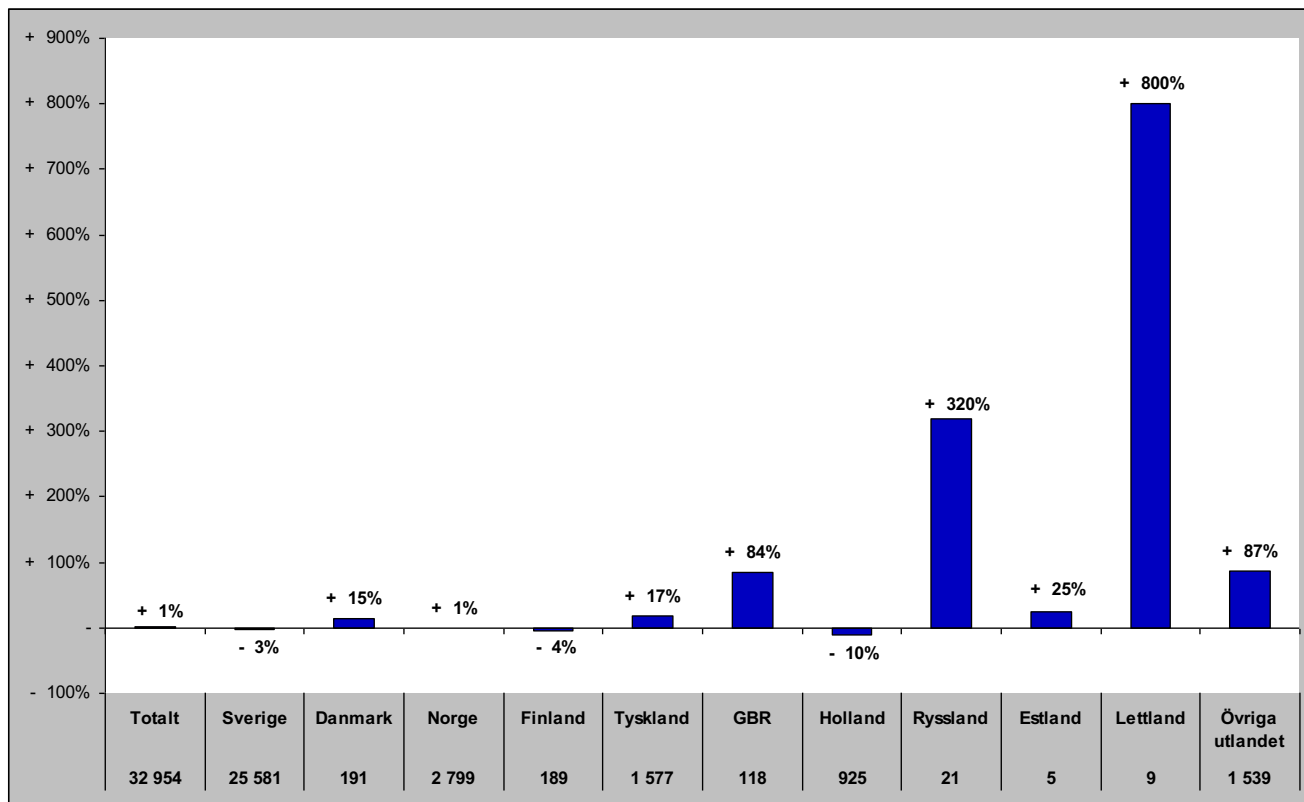

## Senaste barmark (maj-okt)

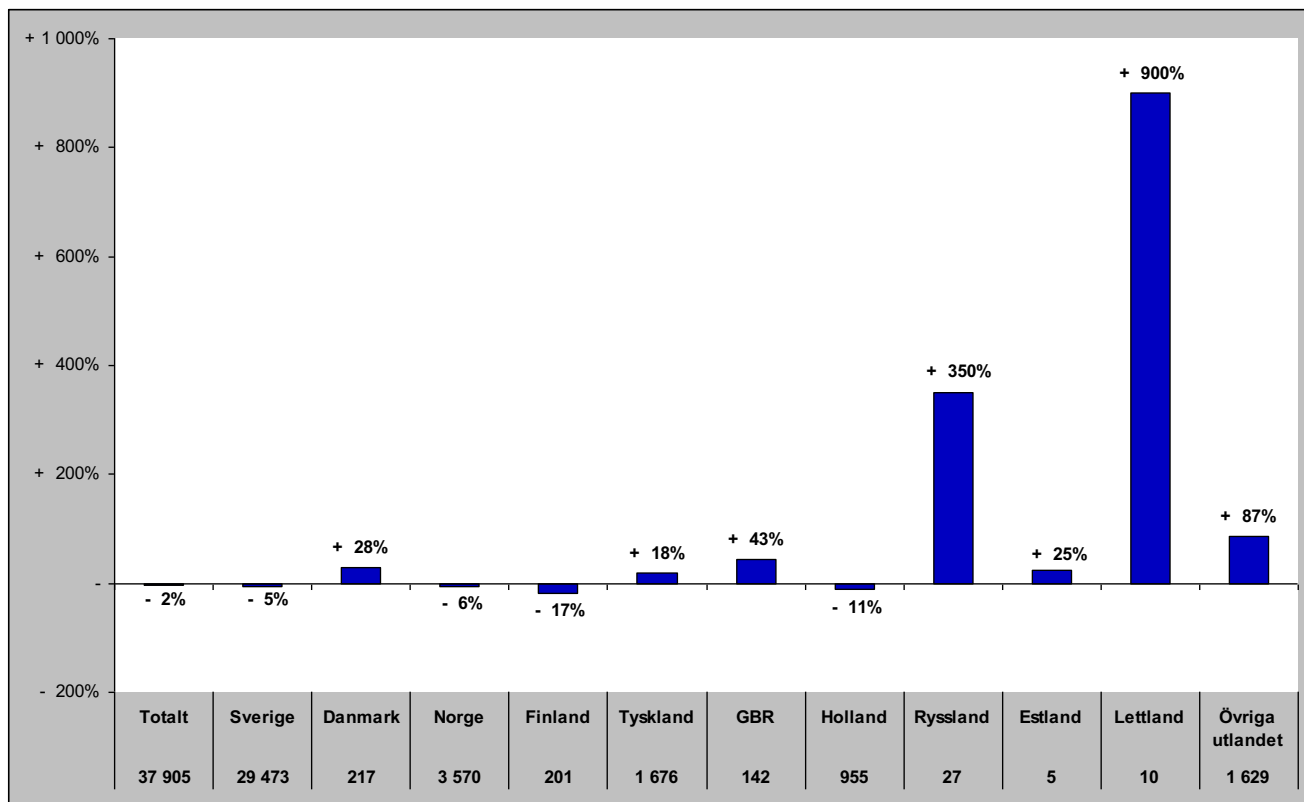

# Gästnätter i Södra Årefjällen (HSVCsol) marknader

Senaste helåret

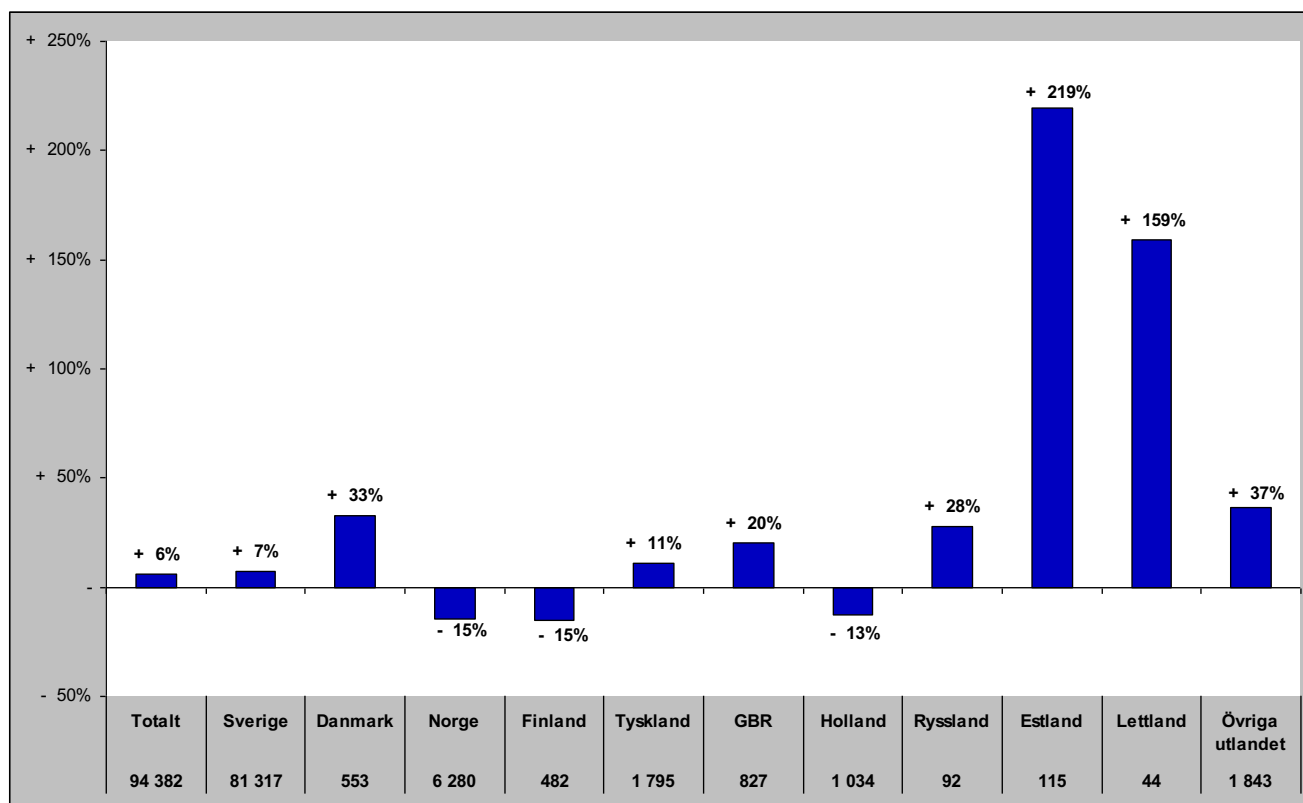

# Gästnätter i Åre (HSVCsol)

Förändring gästnätter

Totalt antal gästnätter 789 968

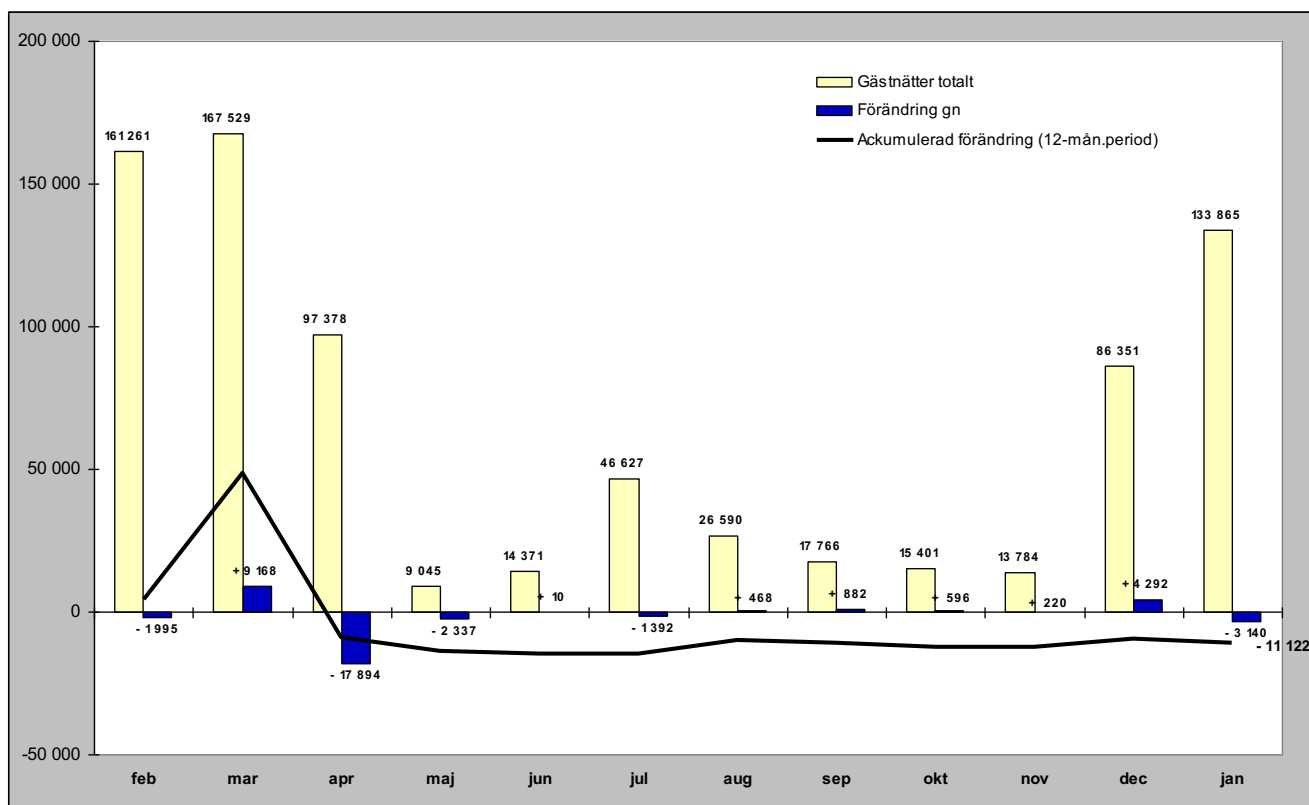

Relativ förändring

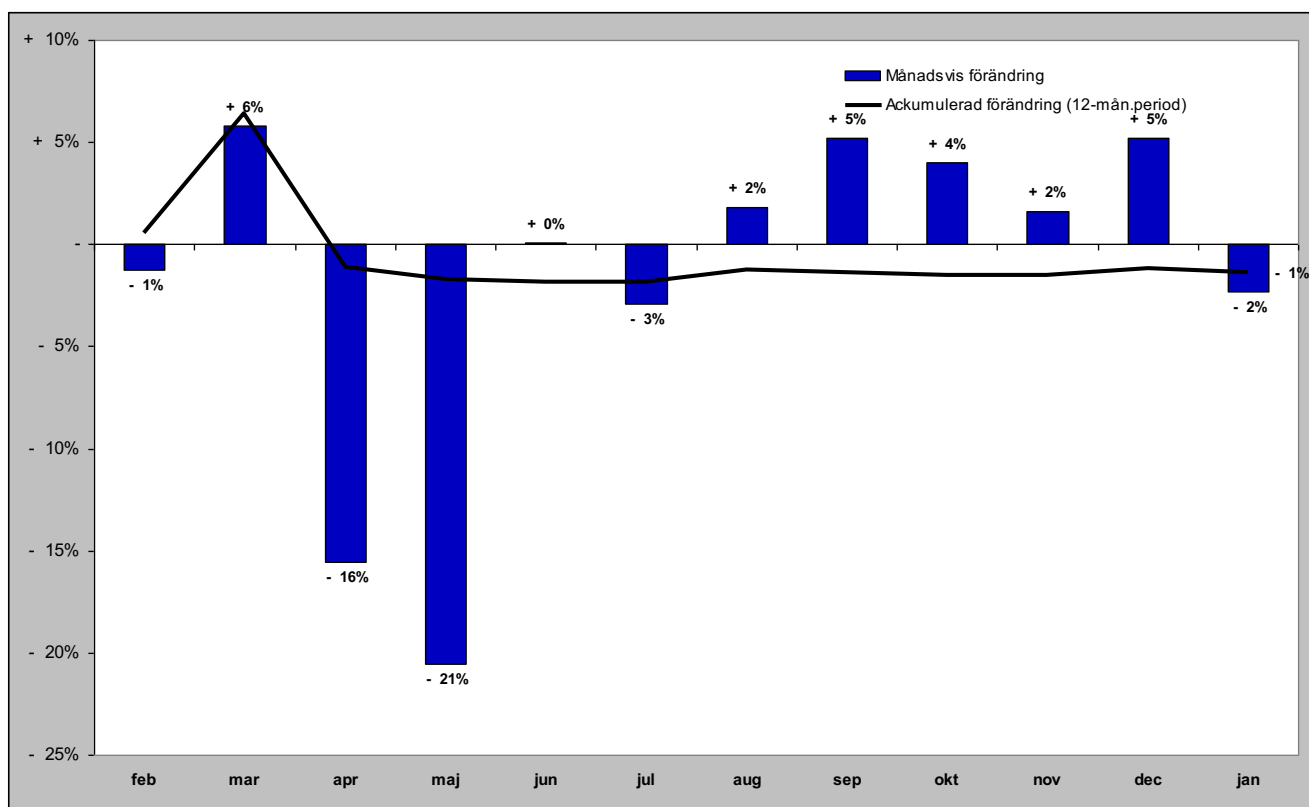



# Gästnätter i Åre (HSVCsol) marknader

## Senaste månaden

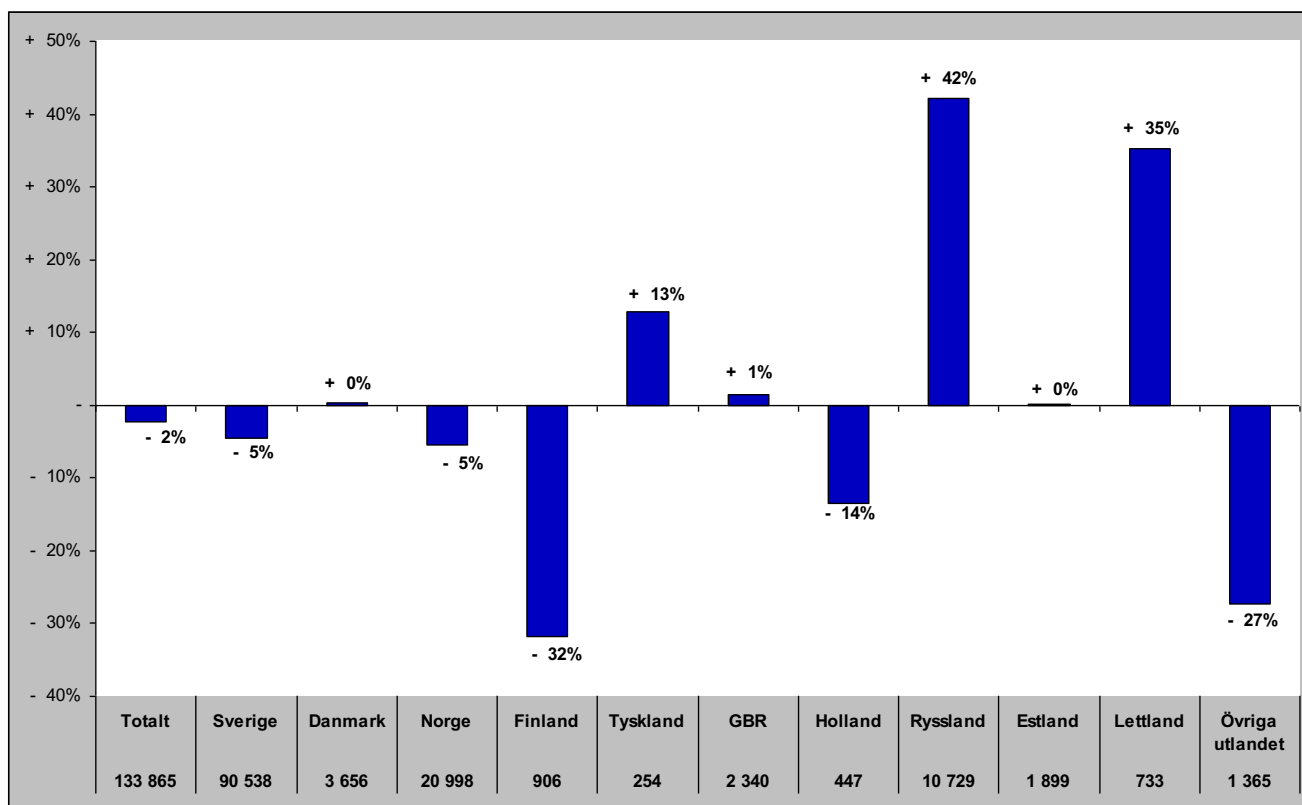

## Senaste vintern (nov-apr)

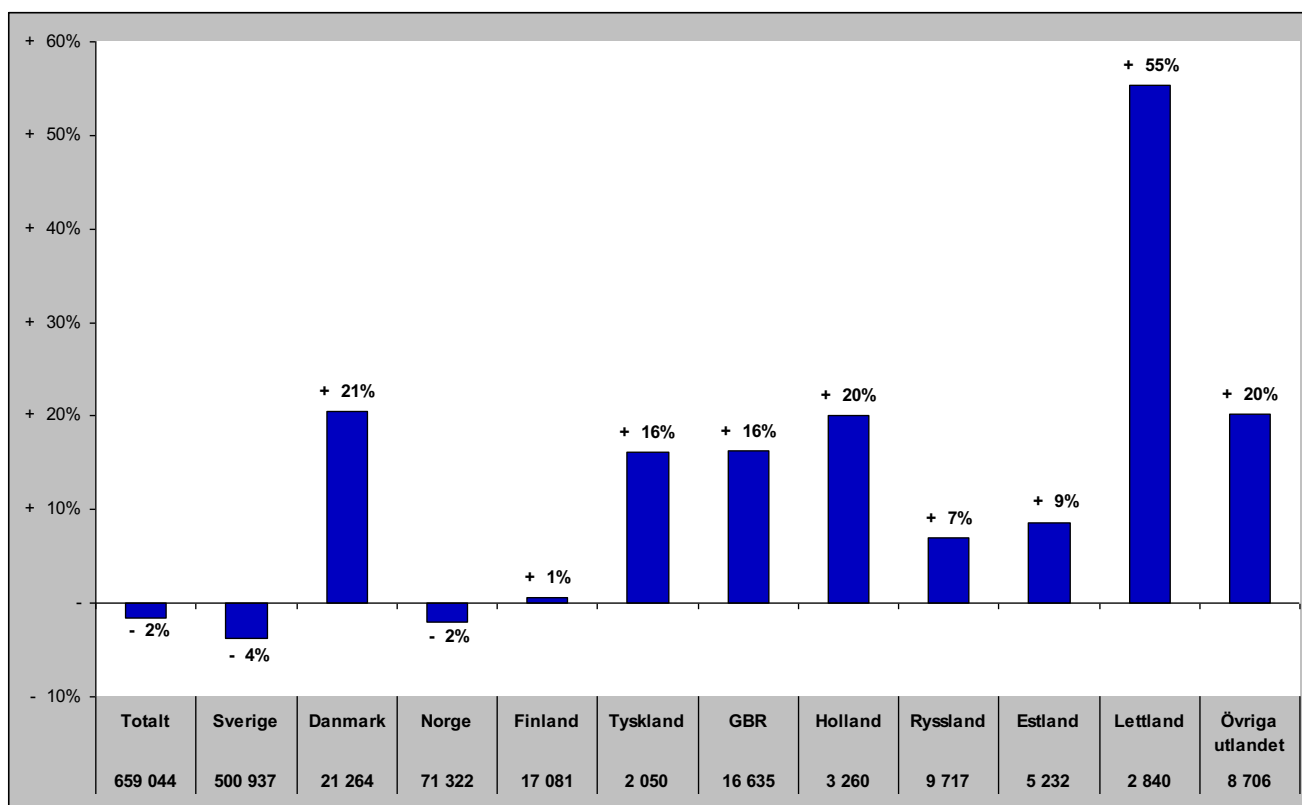

# Gästnätter i Åre (HSVCsol) marknader

## Senaste sommaren (jun-sep)

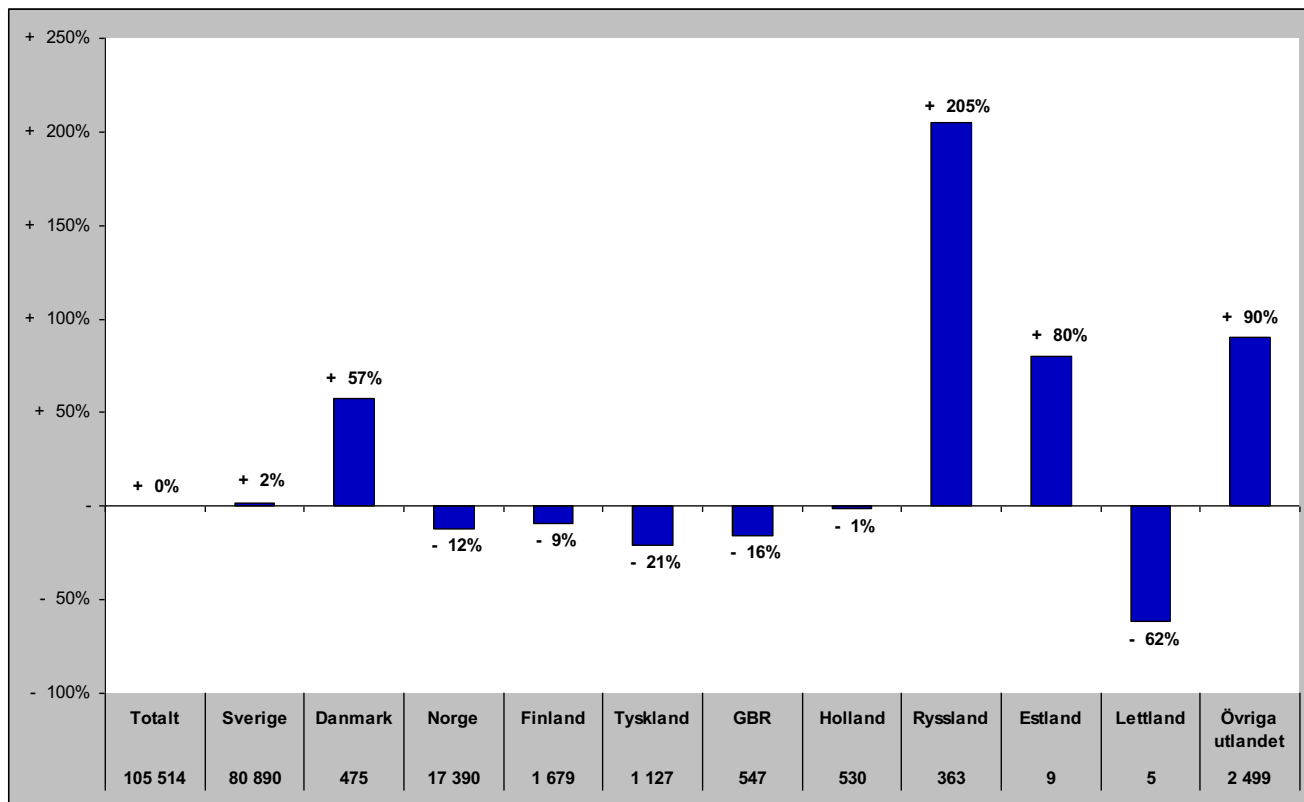

## Senaste barmark (maj-okt)

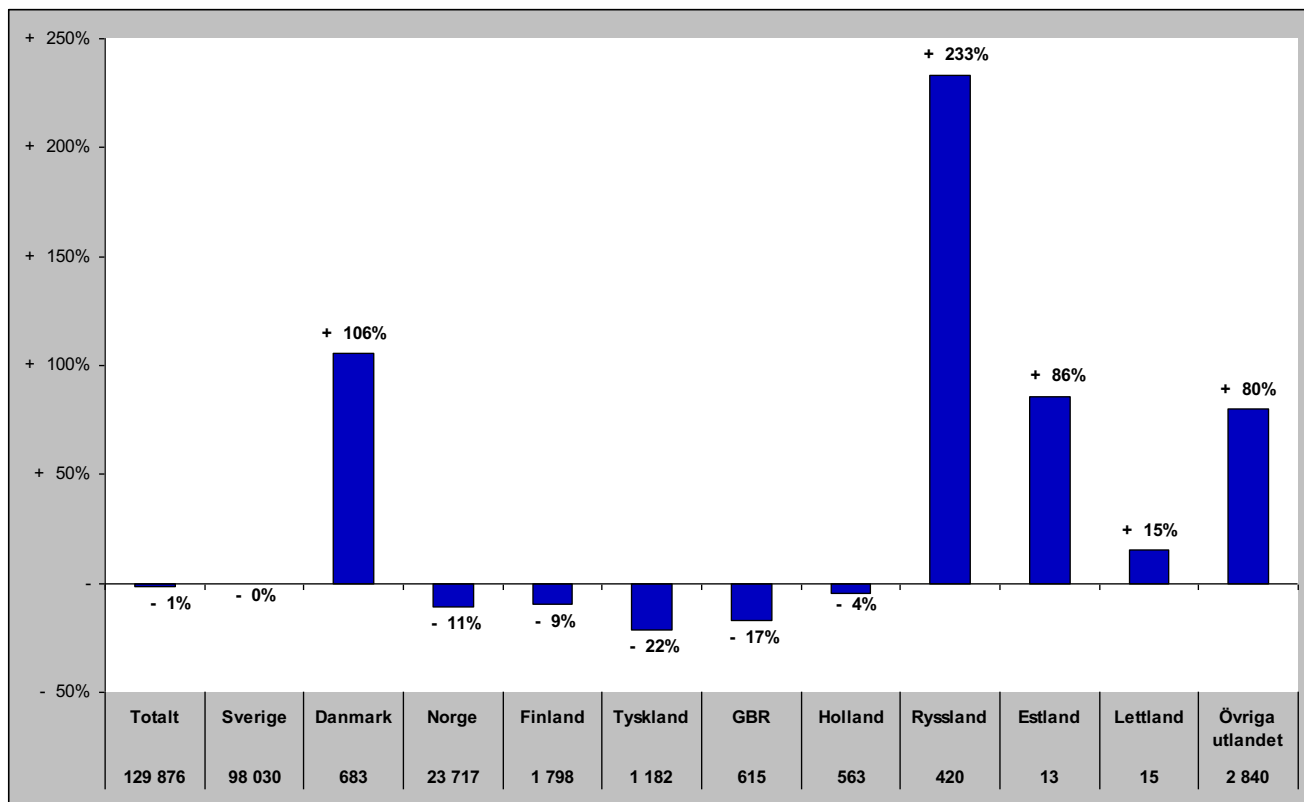

# Gästnätter i Åre (HSVCsol) marknader

Senaste helåret

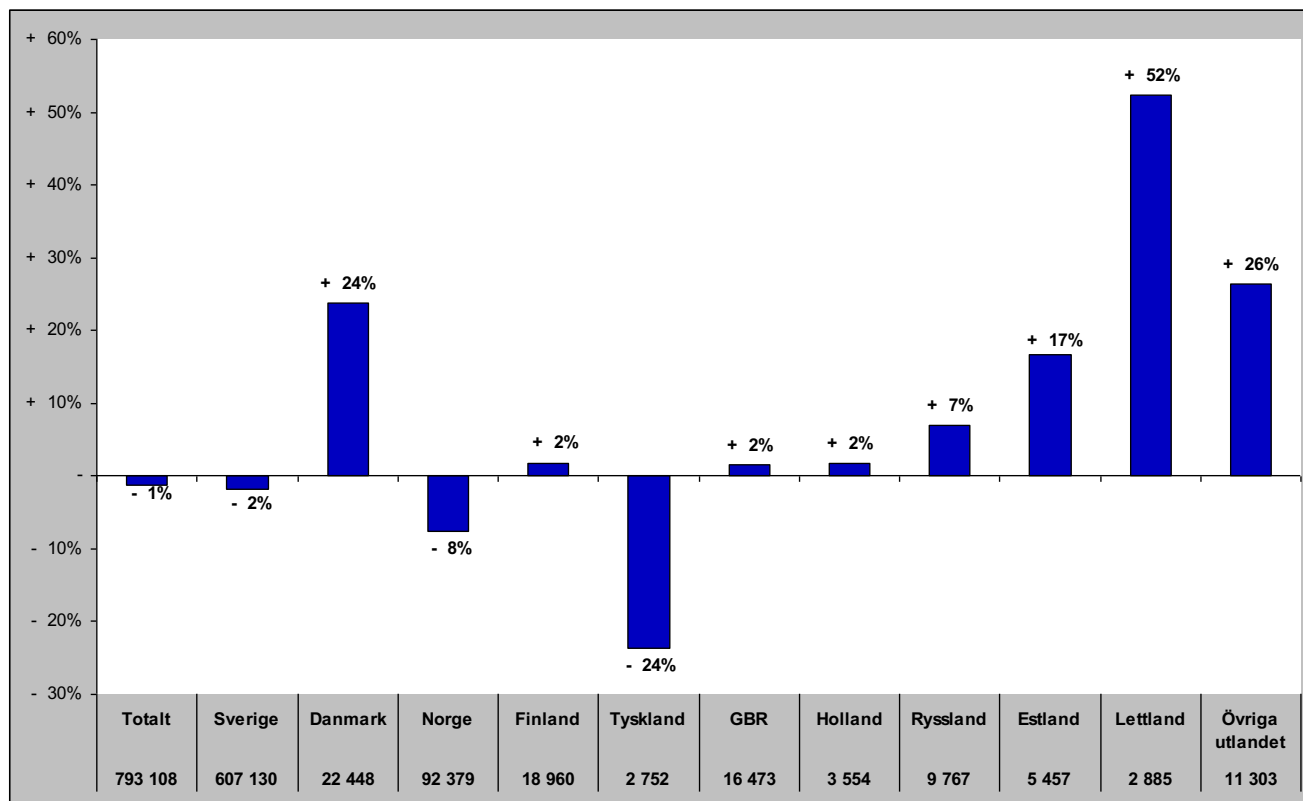

# Gästnätter i Sveg (HSVCsol)

Förändring gästnätter  
38 874

Totalt antal gästnätter

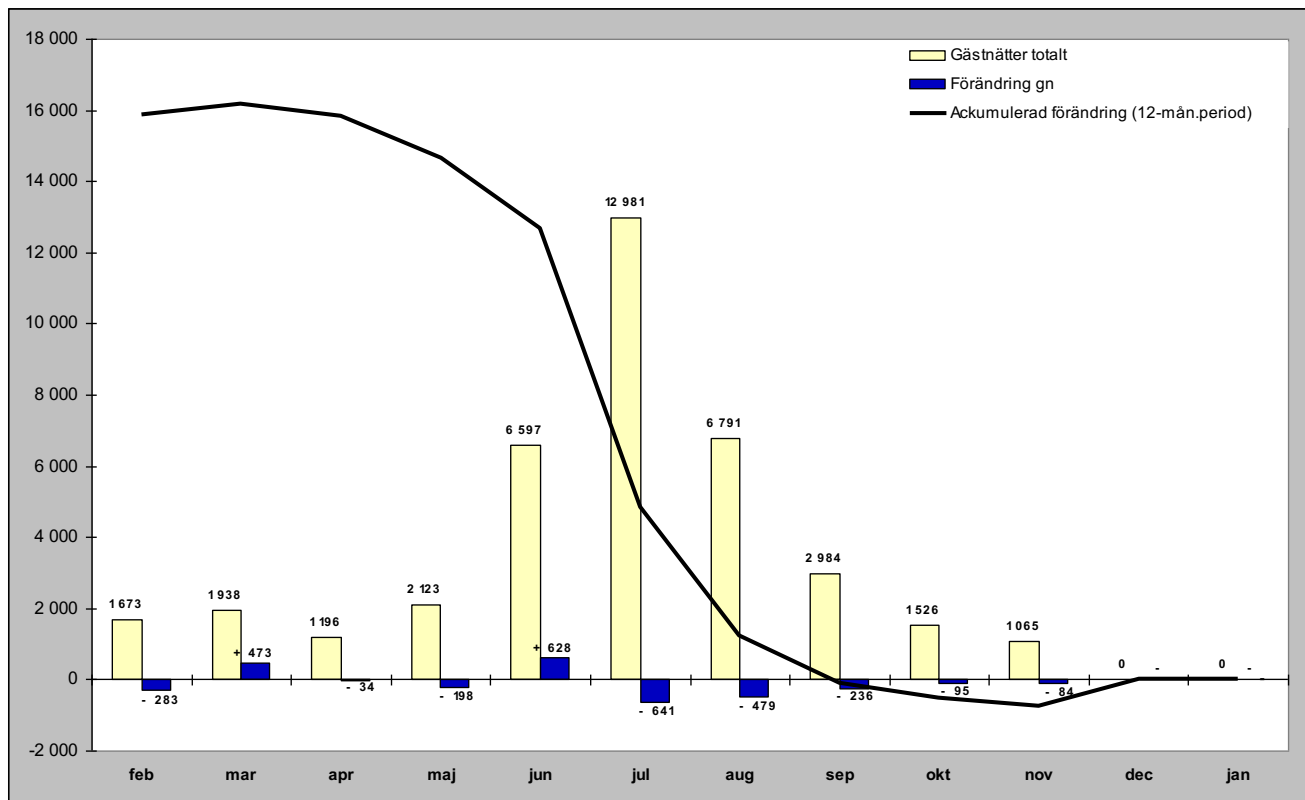

## Relativ förändring

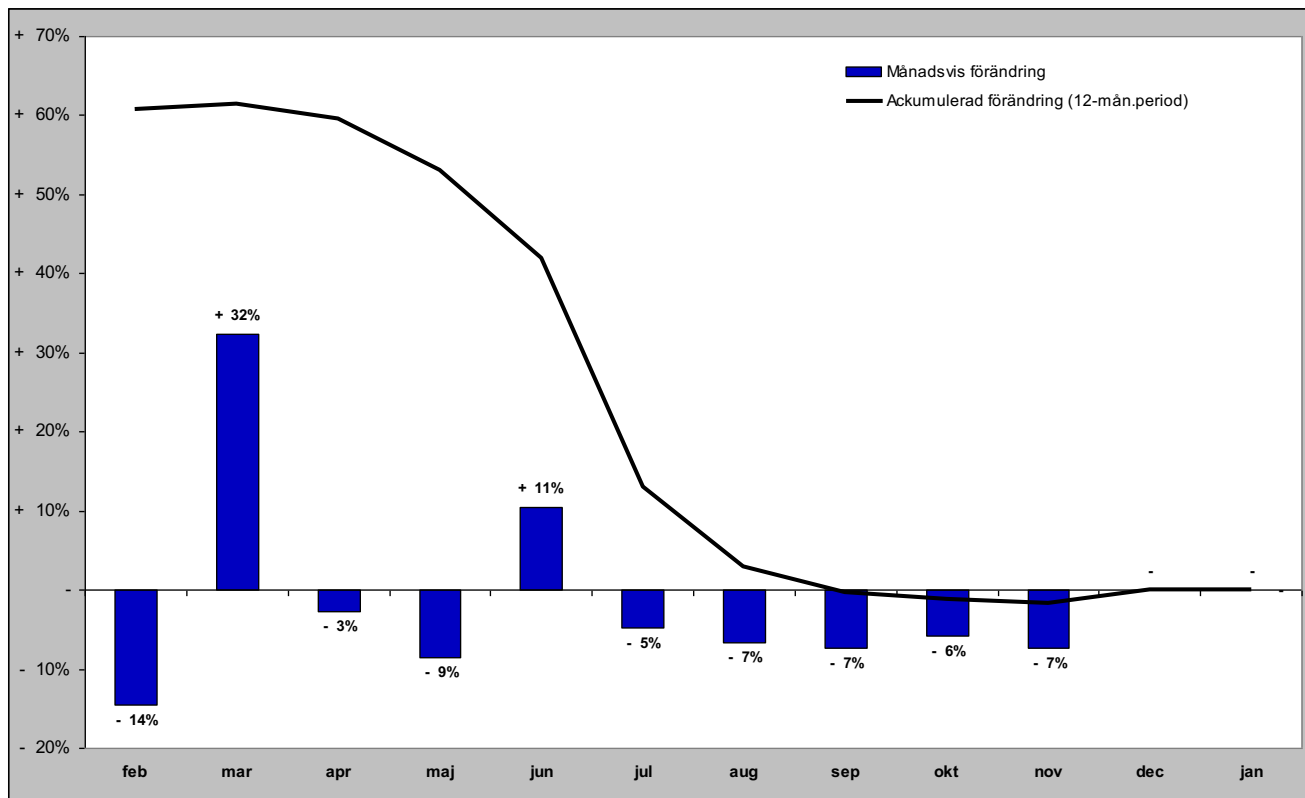

# Gästnätter i Sveg (HSVCsol) marknader

## Senaste månaden

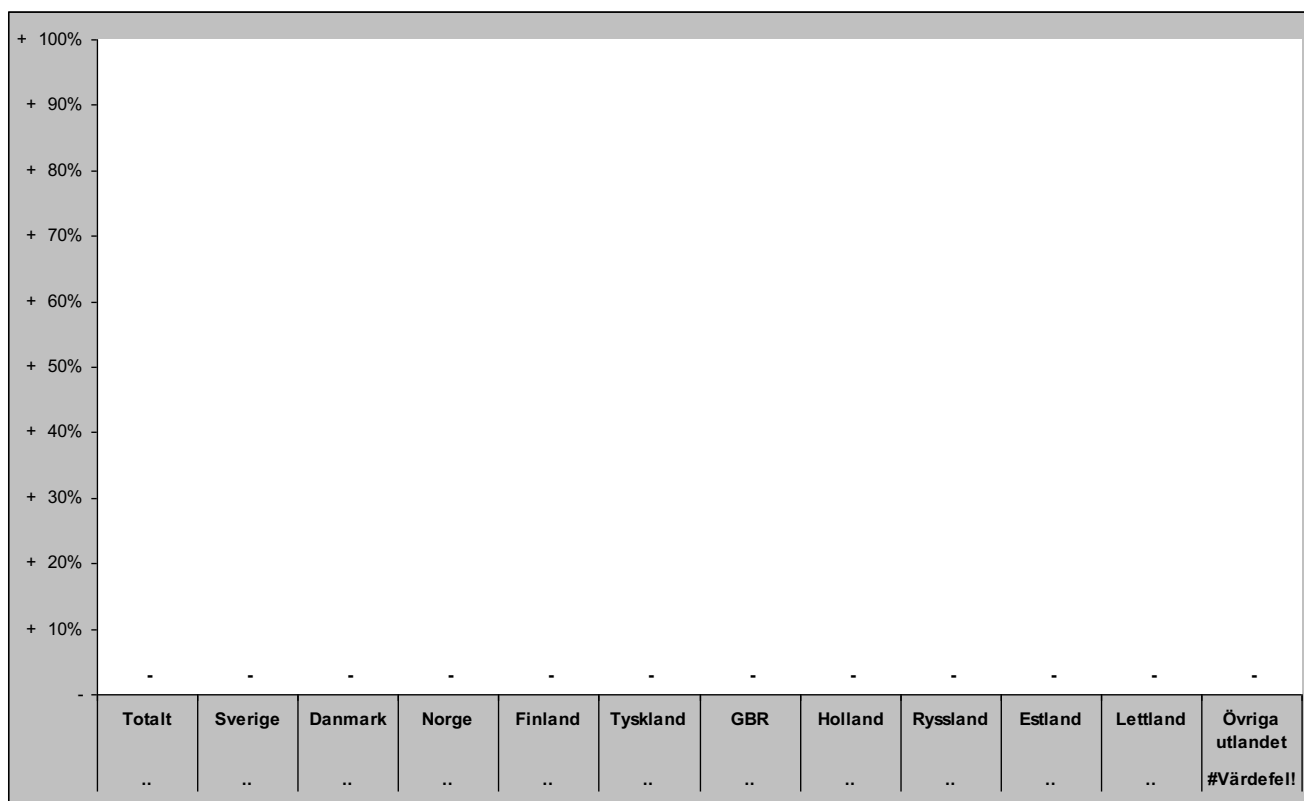

## Senaste vintern (nov-apr)

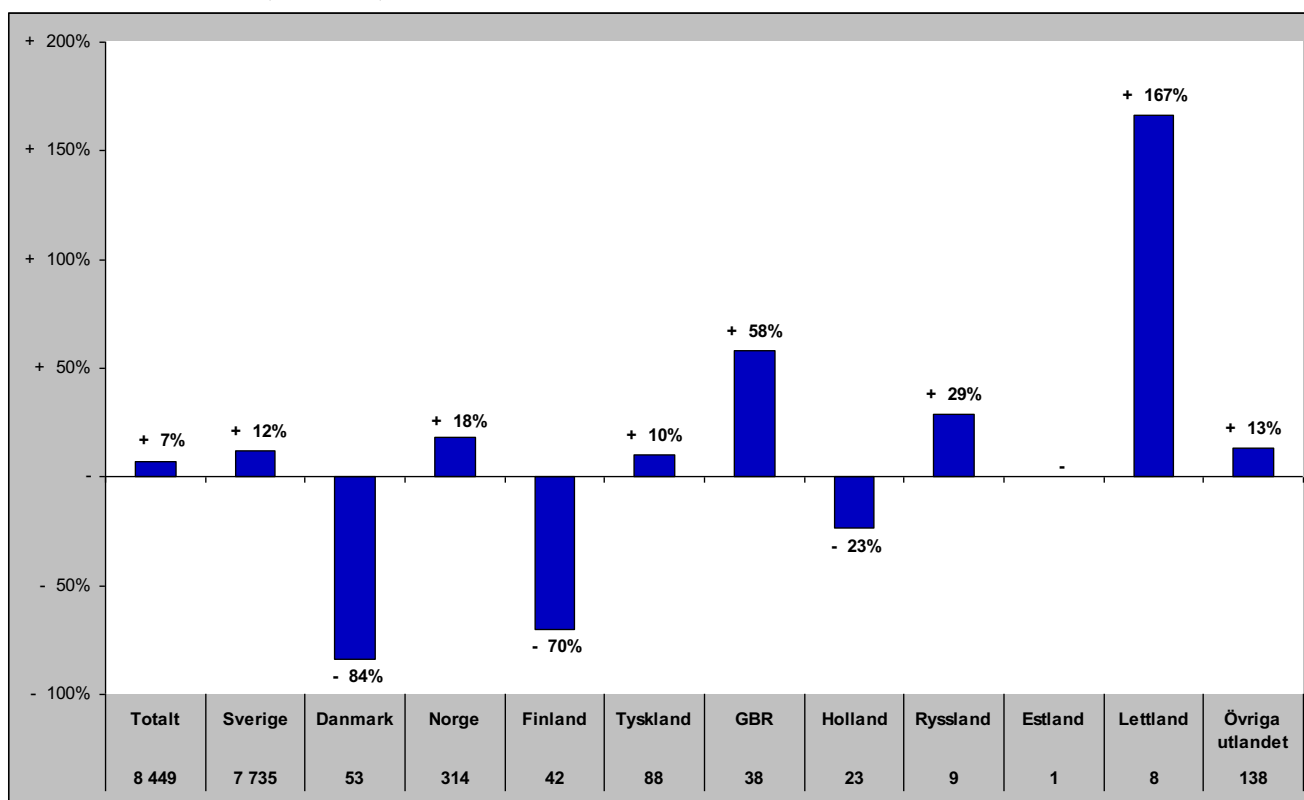

# Gästnätter i Sveg (HSVCsol) marknader

## Senaste sommaren (jun-sep)

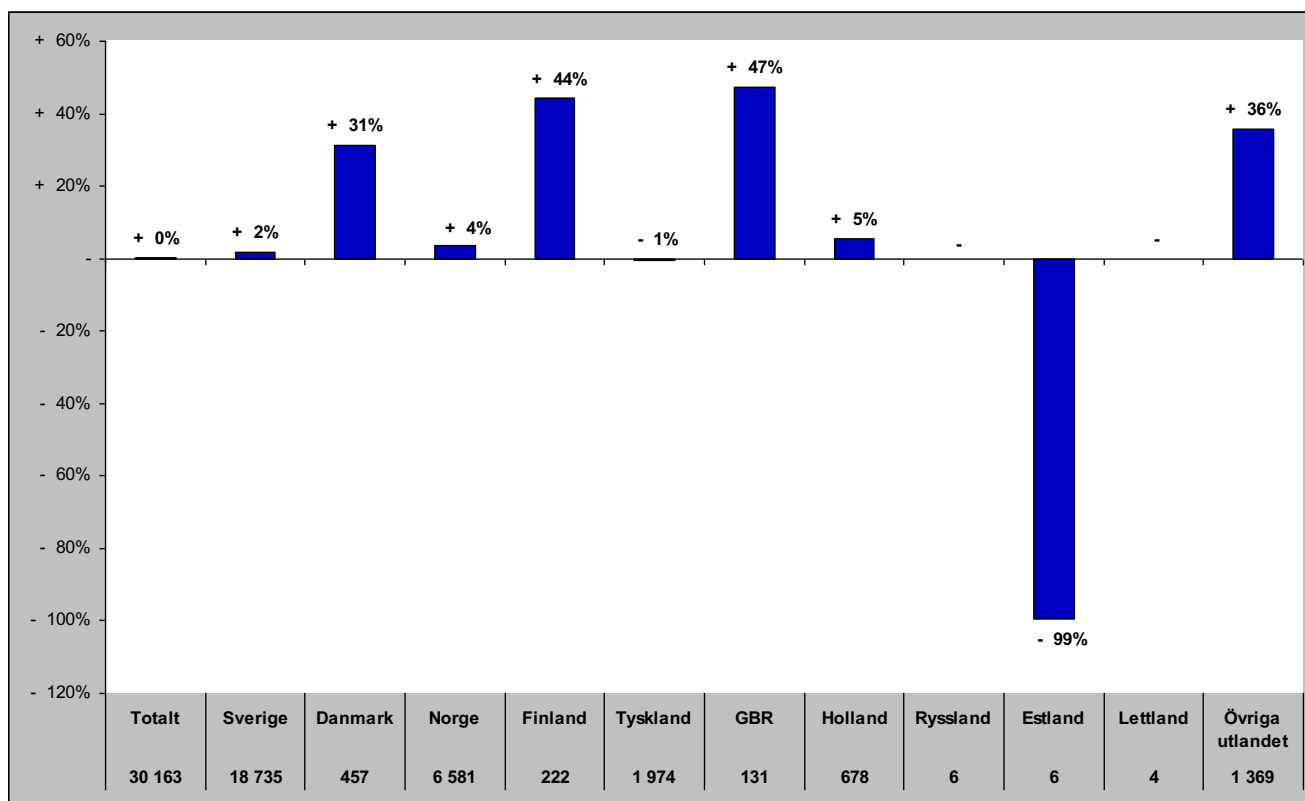

## Senaste barmark (maj-okt)

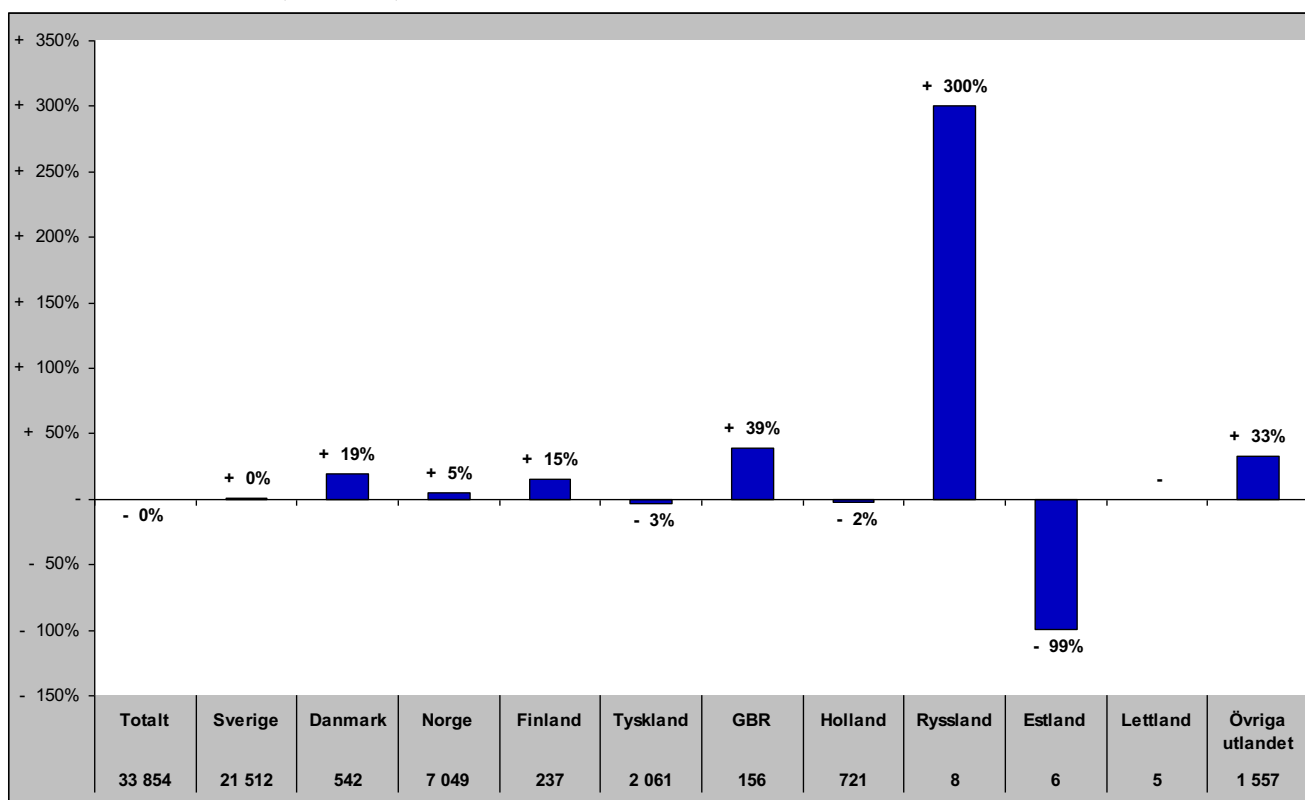

# Gästnätter i Sveg (HSVCsol) marknader

Senaste helåret

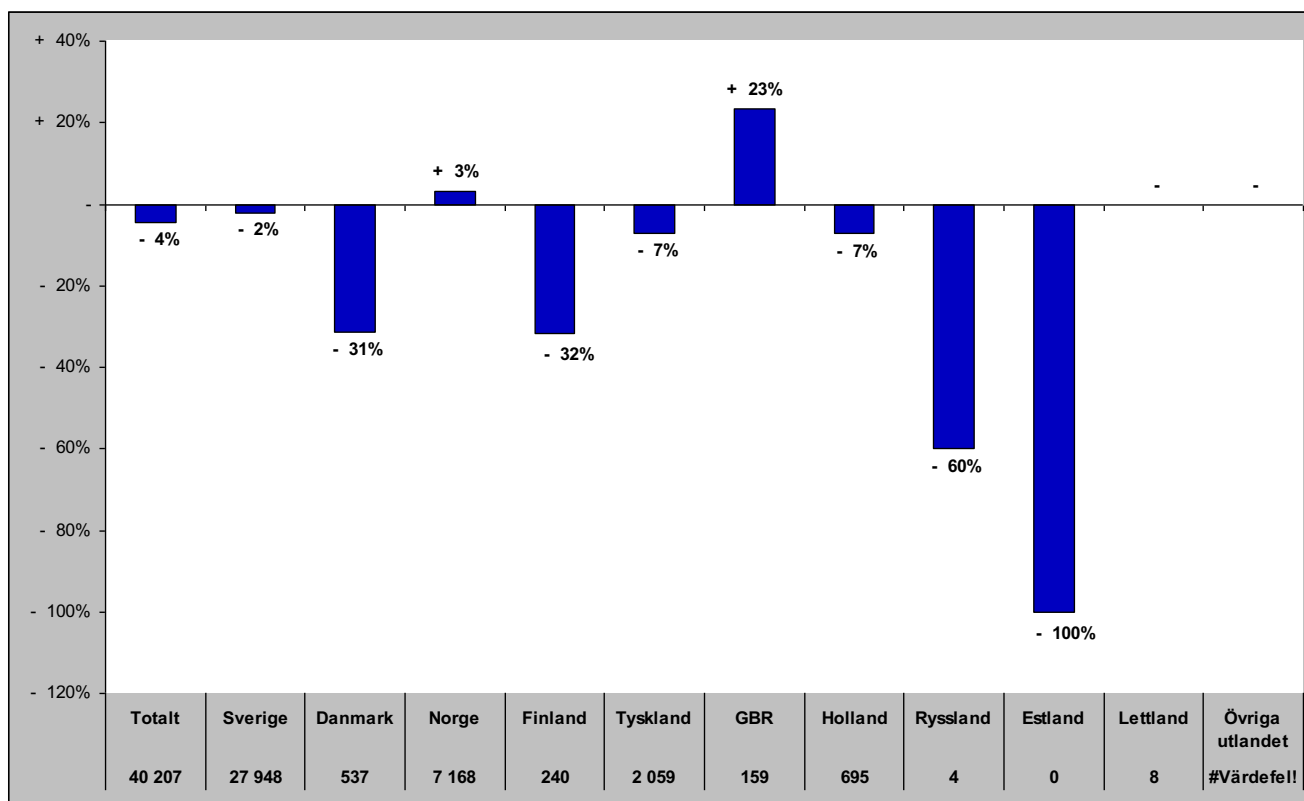

# GÄSTNÄTTER JÄMFÖRELSE ANDRA REGIONER



## Jämtlands län i jämförelse med övriga Norrland, Dalarna, Värmland och riket (HSVCsol) - Totalt

jan- gästnätter samt relativ förändring mot samma månad föregående år

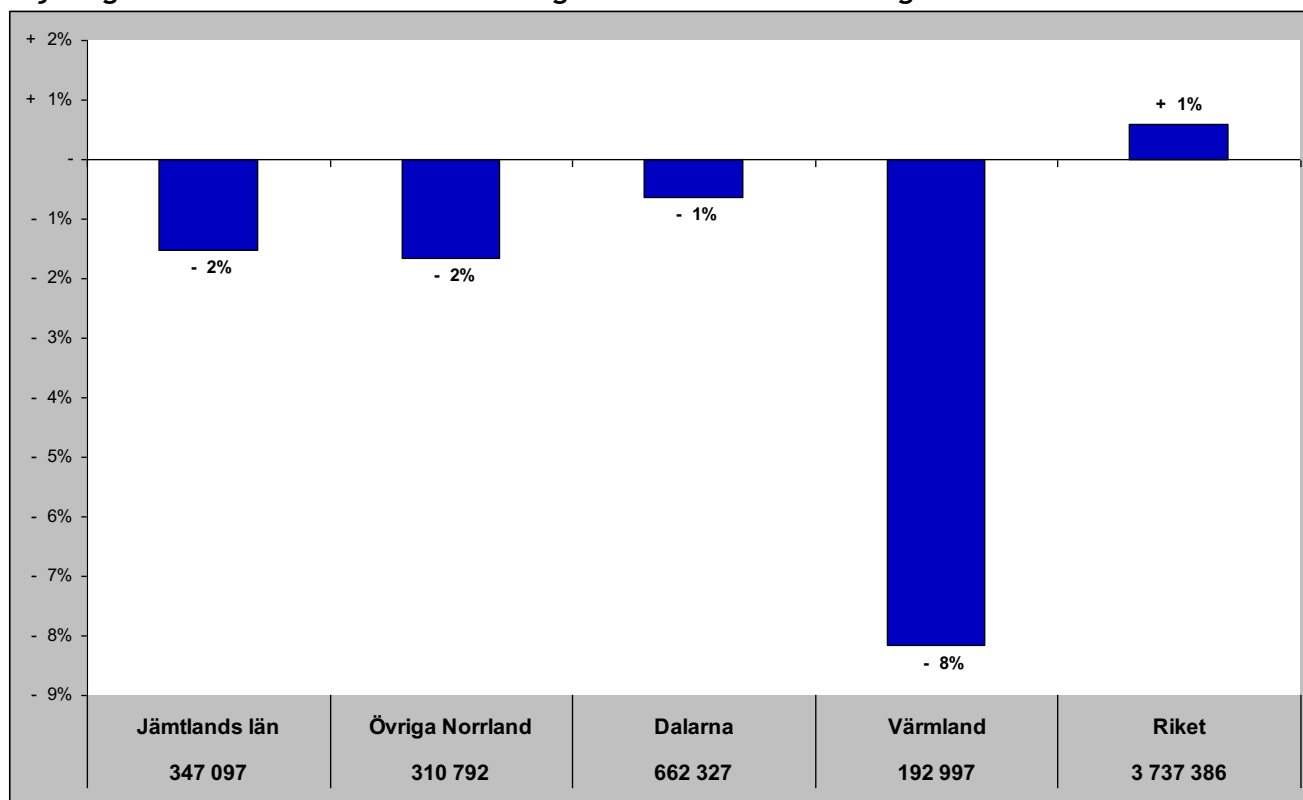

Gästnätter senaste 12 mån samt relativ förändring

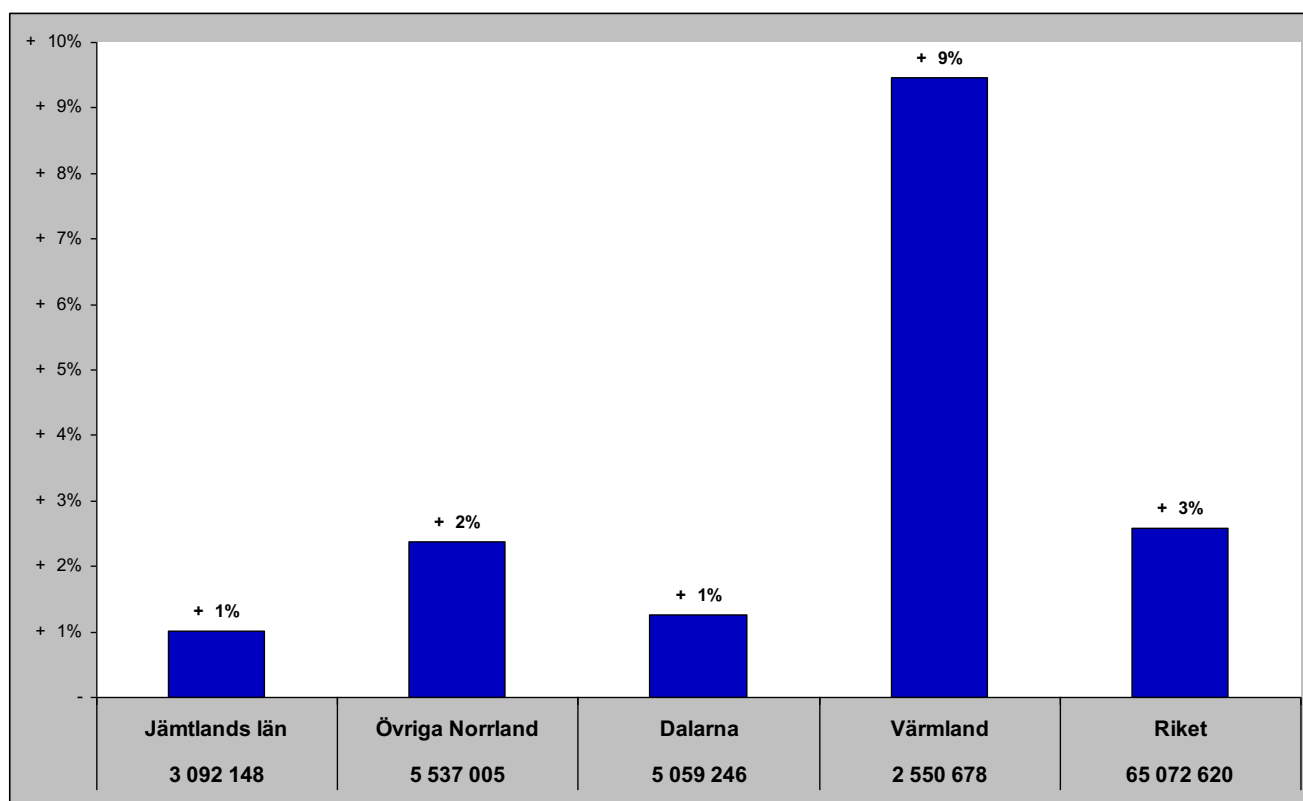

# Jämtlands län i jämförelse med övriga Norrland, Dalarna, Värmland och riket (HSVCsol) - Sverige

jan - gästnätter samt relativ förändring mot samma månad föregående år

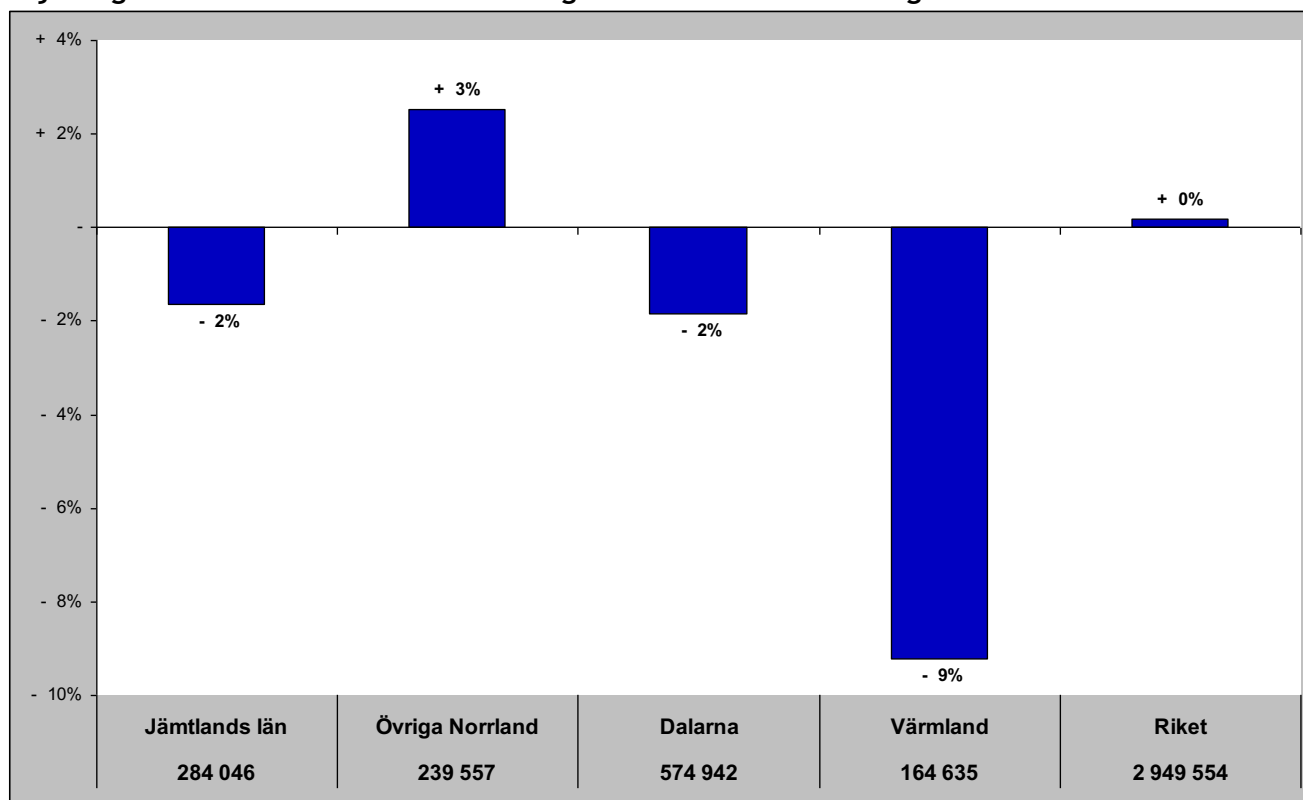

Gästnätter senaste 12 mån samt relativ förändring månadsvis

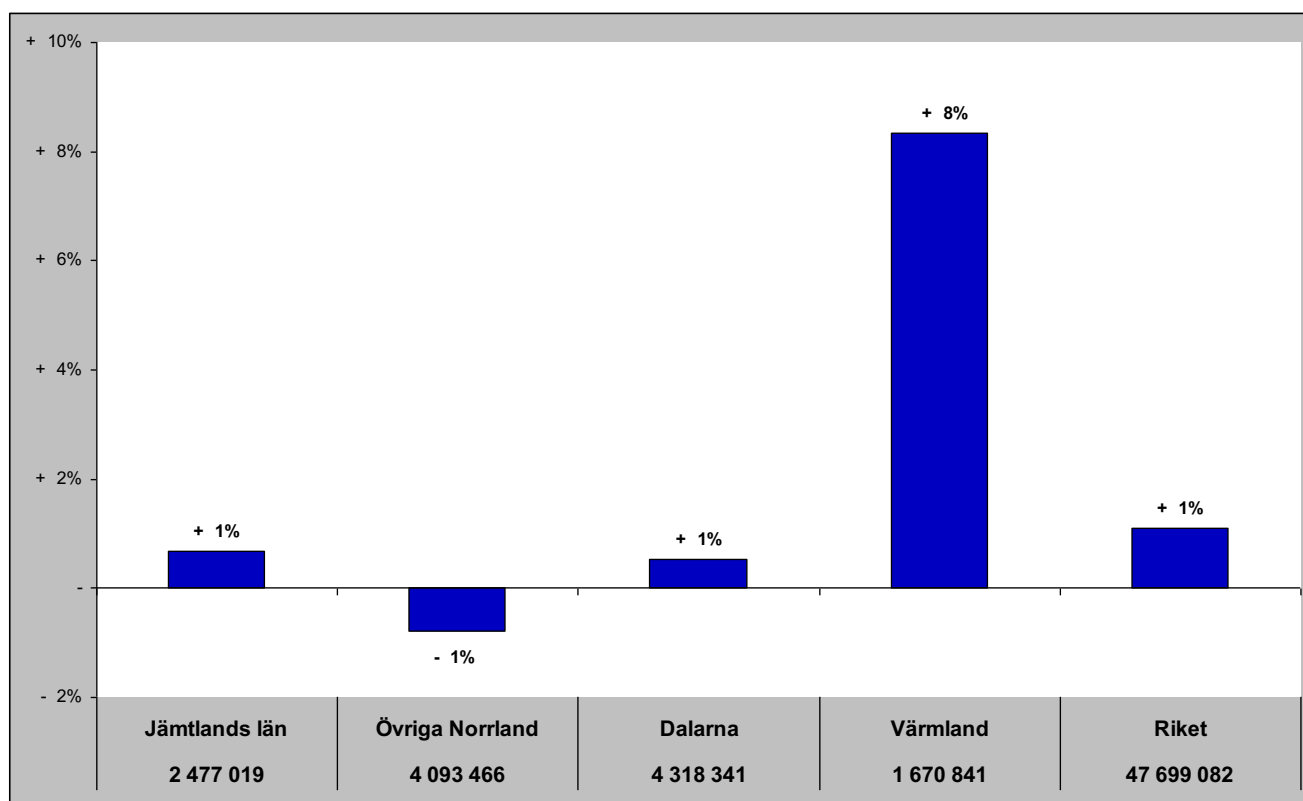

# Jämtlands län i jämförelse med övriga Norrland, Dalarna, Värmland och riket (HSVCsol) - Norge

jan - gästnätter samt relativ förändring mot samma månad föregående år

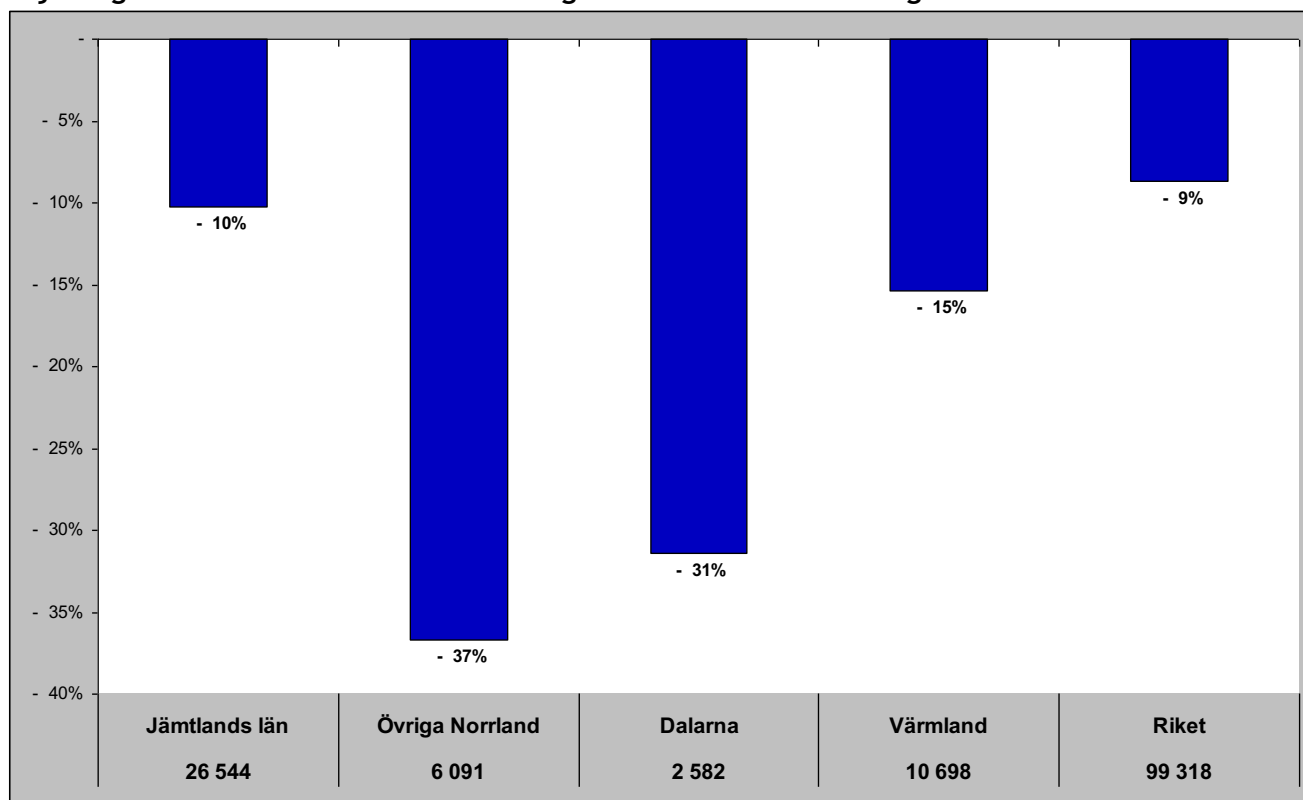

Gästnätter senaste 12 mån samt relativ förändring månadsvis

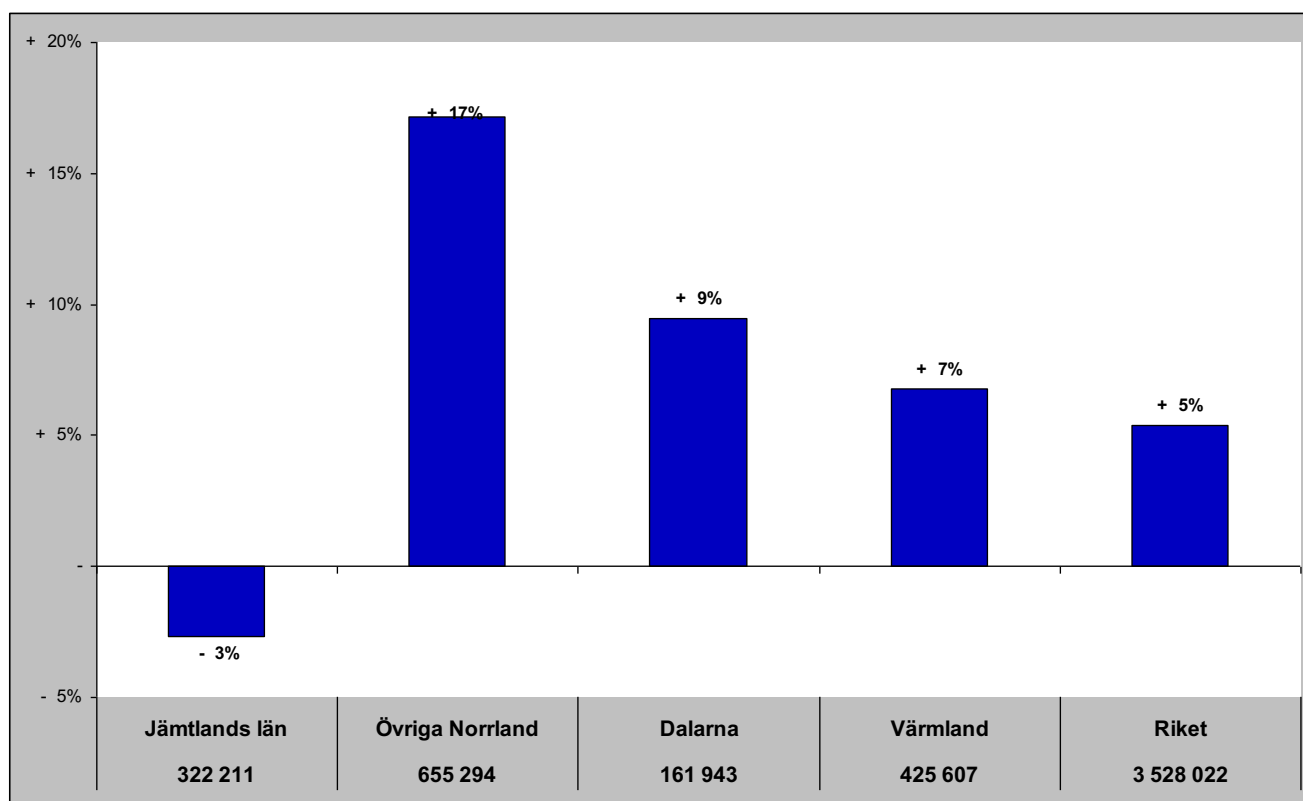

# Jämtlands län i jämförelse med övriga Norrland, Dalarna, Värmland och riket (HSVCsol) - Danmark

jan - gästnätter samt relativ förändring mot samma månad föregående år

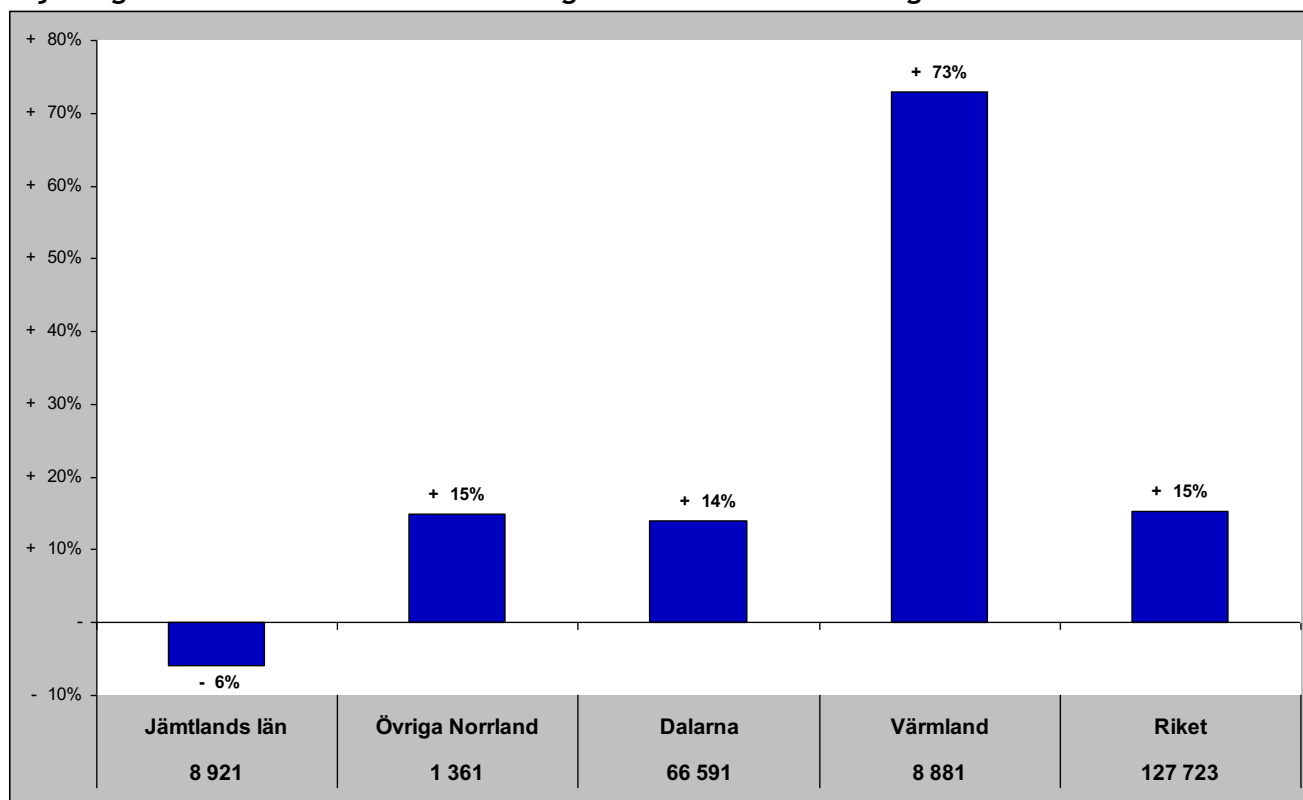

Gästnätter senaste 12 mån samt relativ förändring månadsvis

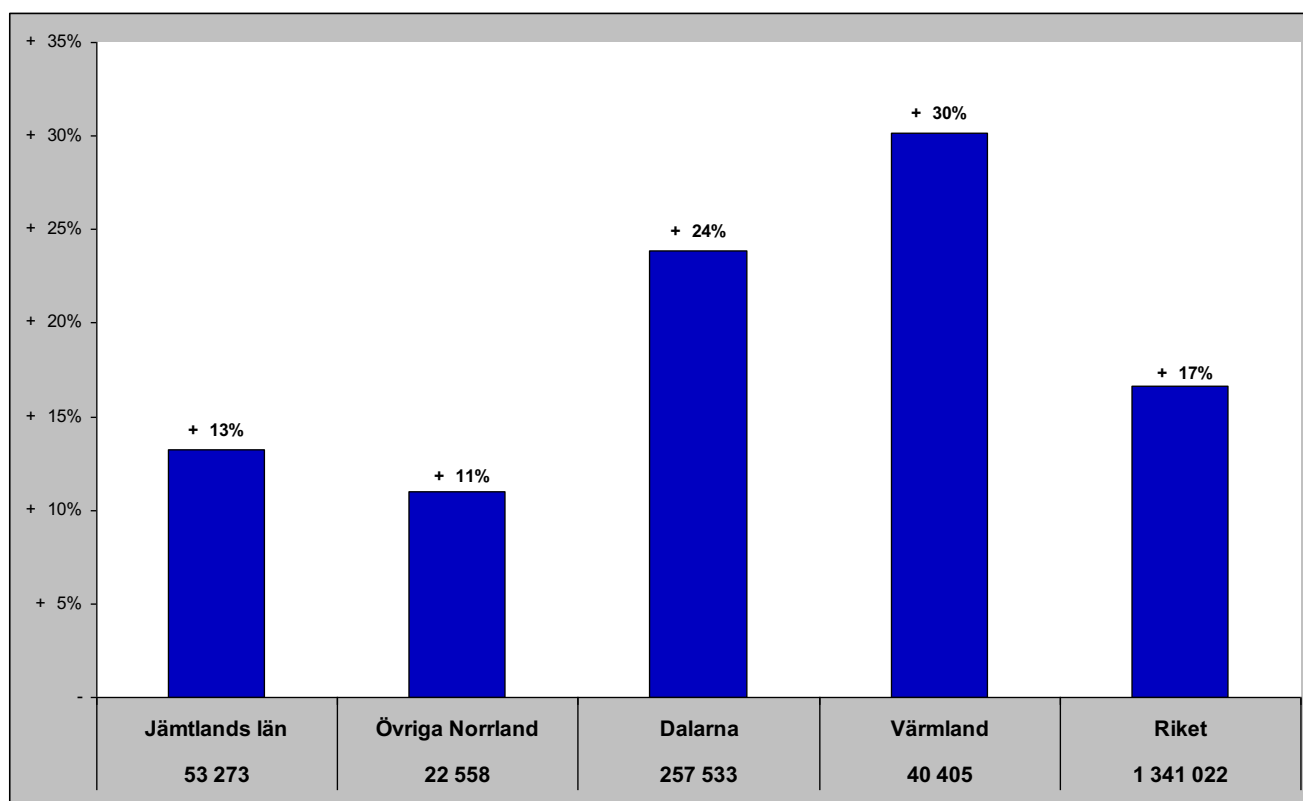

# Jämtlands län i jämförelse med övriga Norrland, Dalarna, Värmland och riket (HSVCsol) - Finland

jan- gästnätter samt relativ förändring mot samma månad föregående år

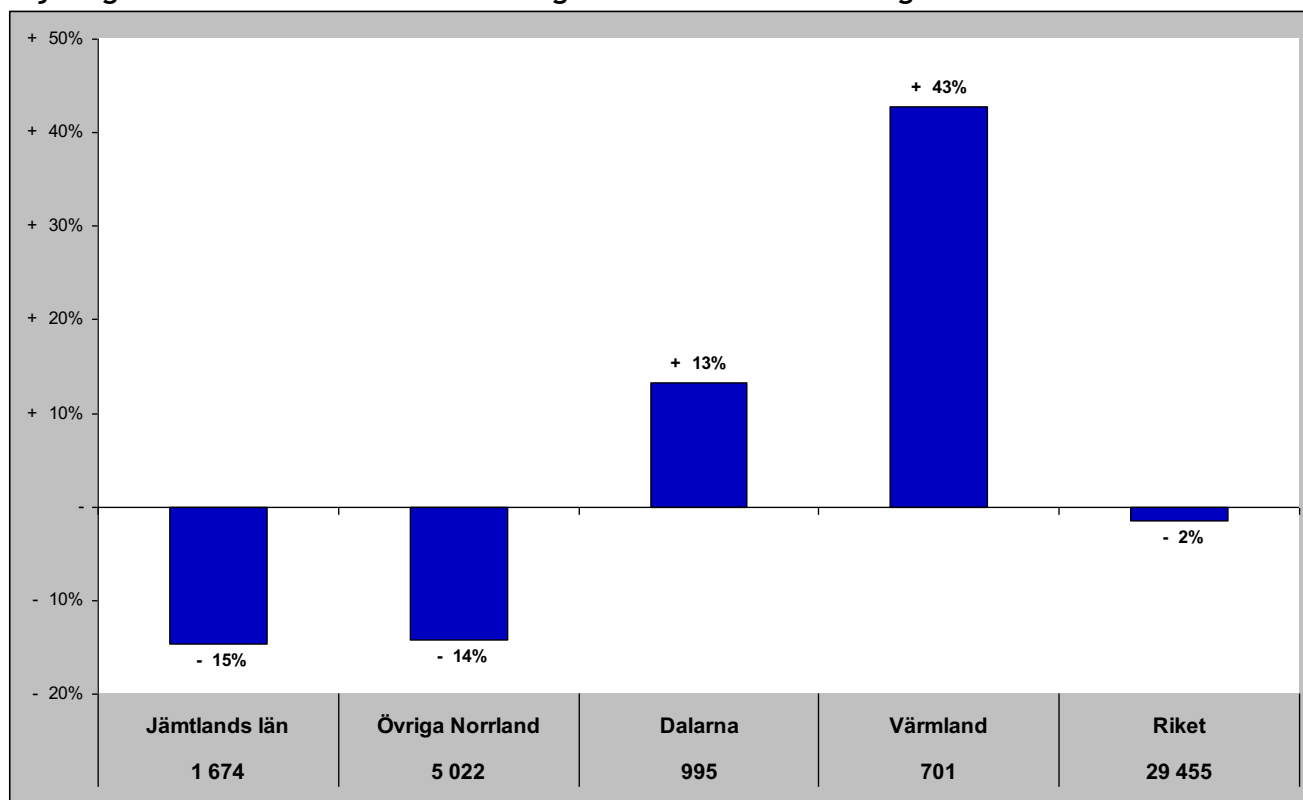

Gästnätter senaste 12 mån samt relativ förändring månadsvis

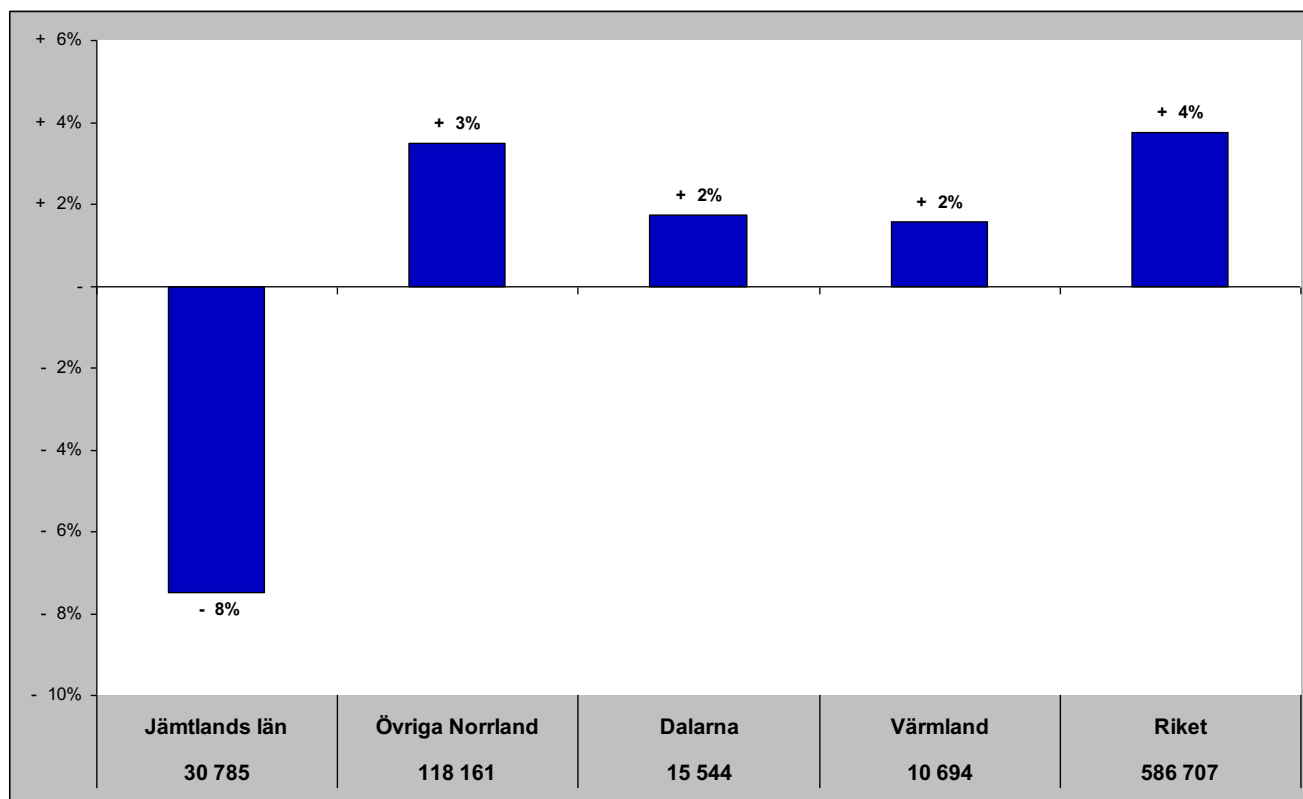

# Jämtlands län i jämförelse med övriga Norrland, Dalarna, Värmland och riket (HSVCsol) - Tyskland

jan- gästnätter samt relativ förändring mot samma månad föregående år

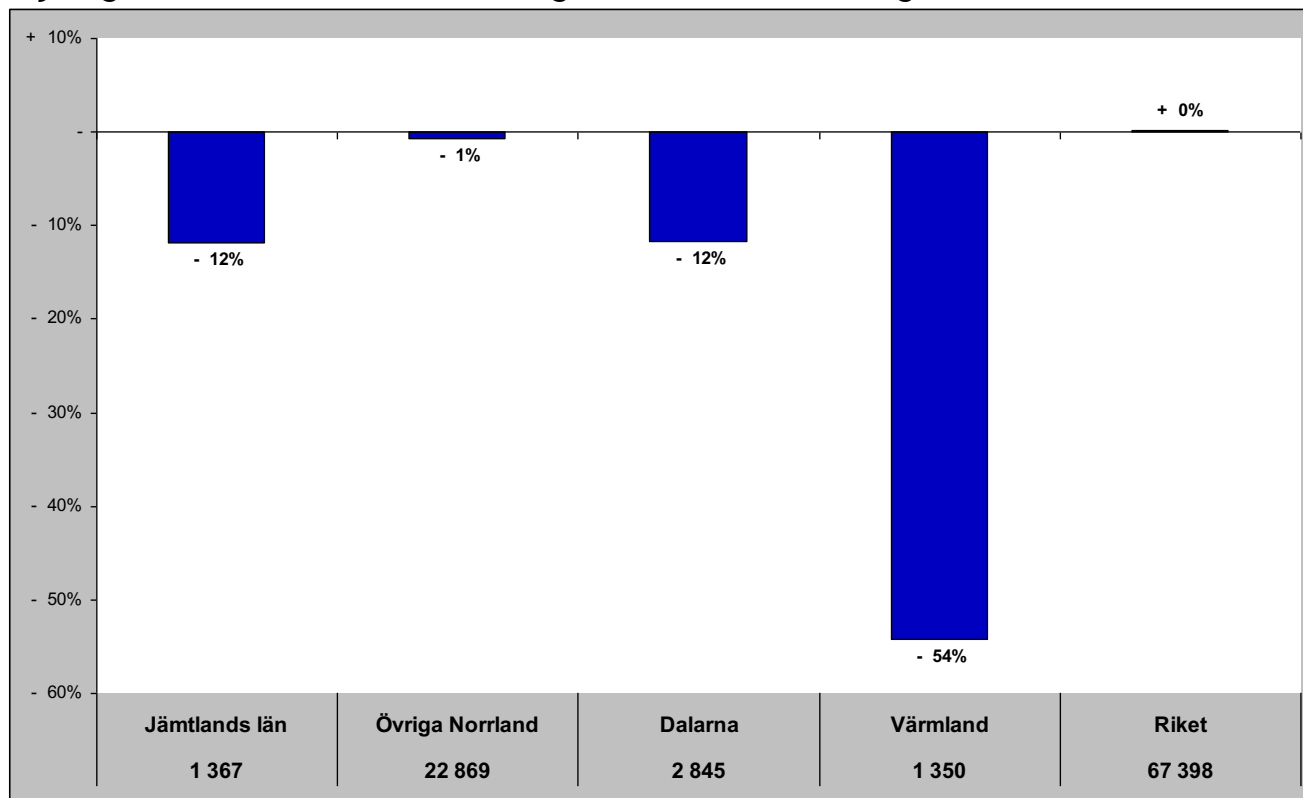

Gästnätter senaste 12 mån samt relativ förändring månadsvis

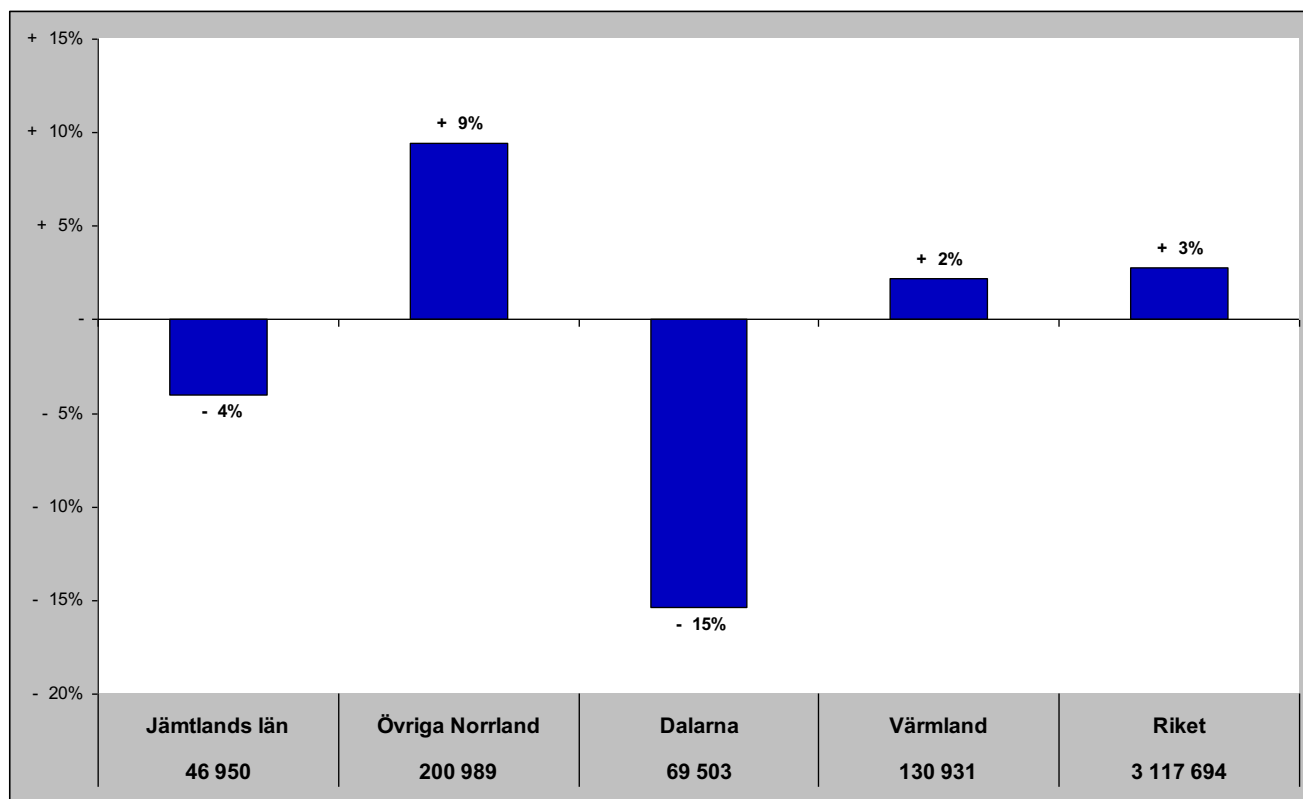

# Jämtlands län i jämförelse med övriga Norrland, Dalarna, Värmland och riket (HSVCsol) - Holland

jan - gästnätter samt relativ förändring mot samma månad föregående år

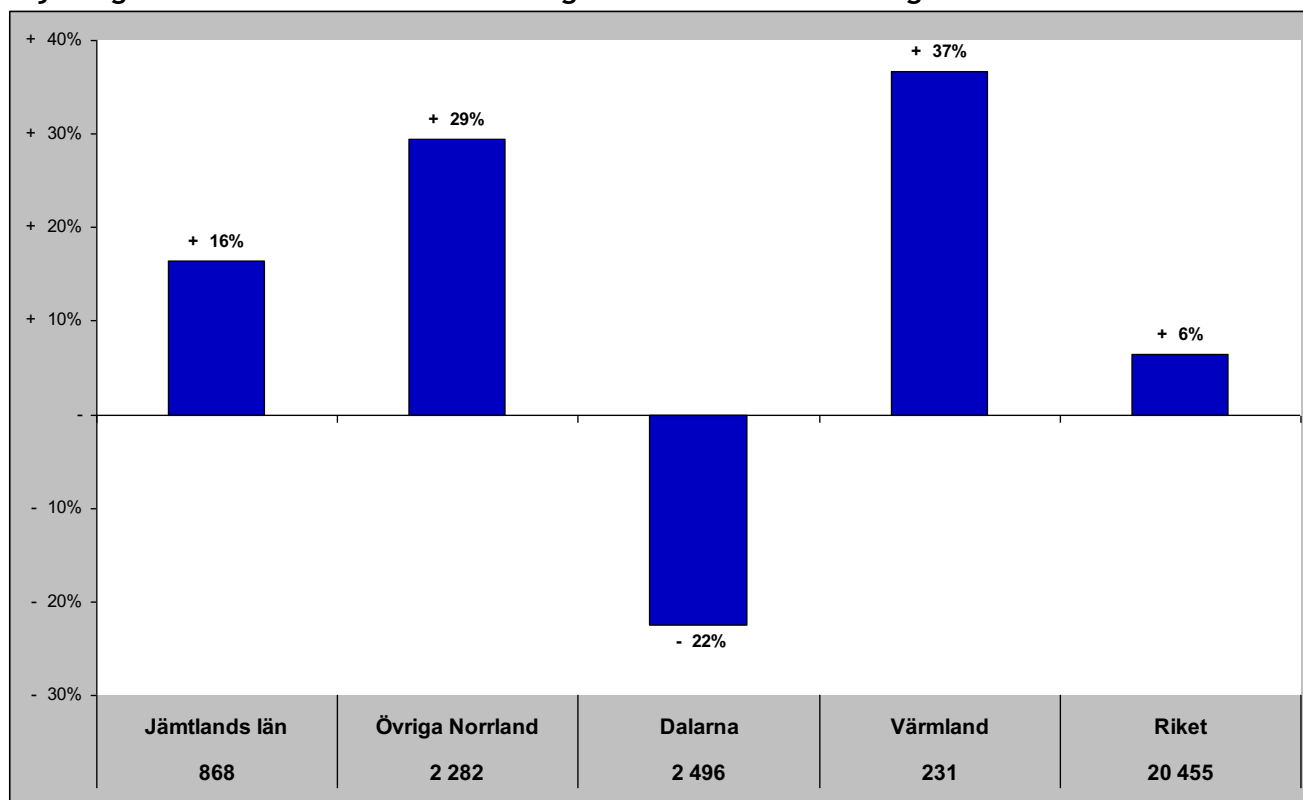

Gästnätter senaste 12 mån samt relativ förändring månadsvis

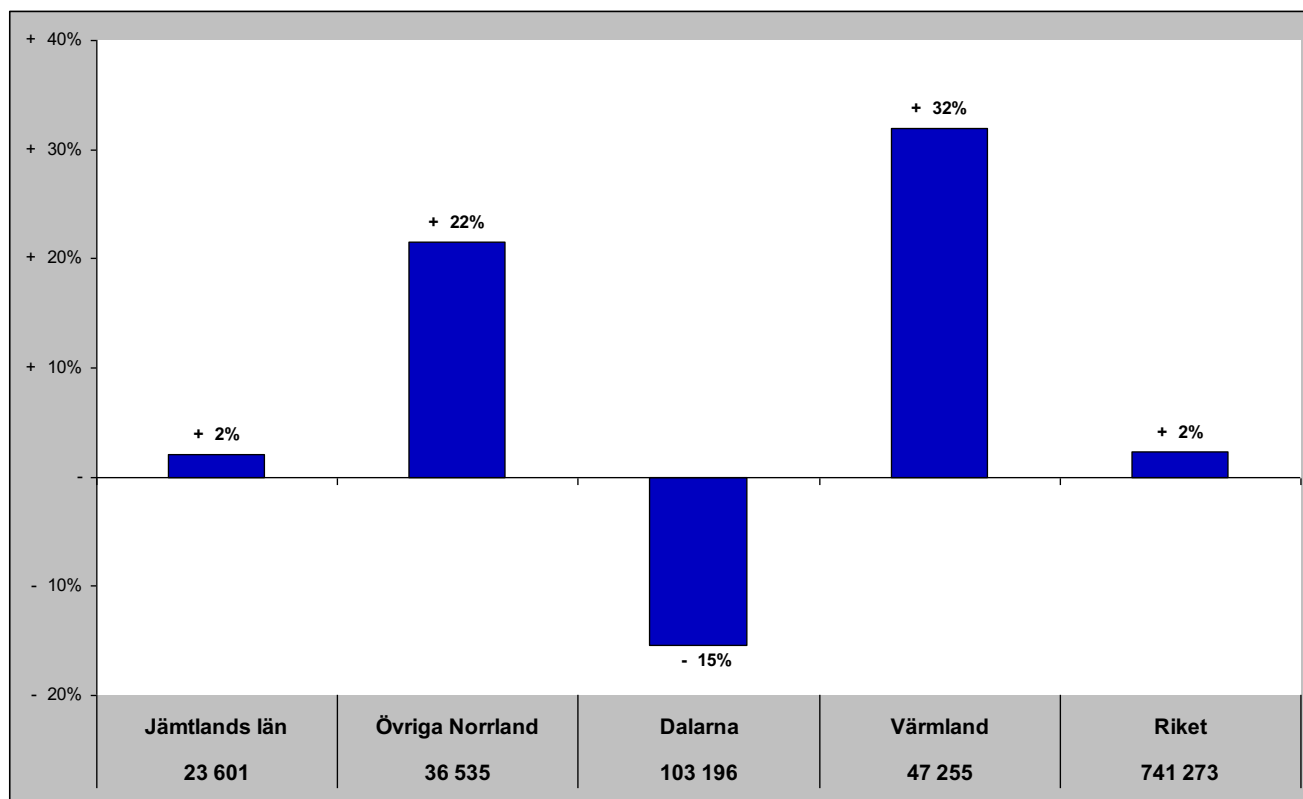

# Jämtlands län i jämförelse med övriga Norrland, Dalarna, Värmland och riket (HSVCsol) - GBR

jan - gästnätter samt relativ förändring mot samma månad föregående år

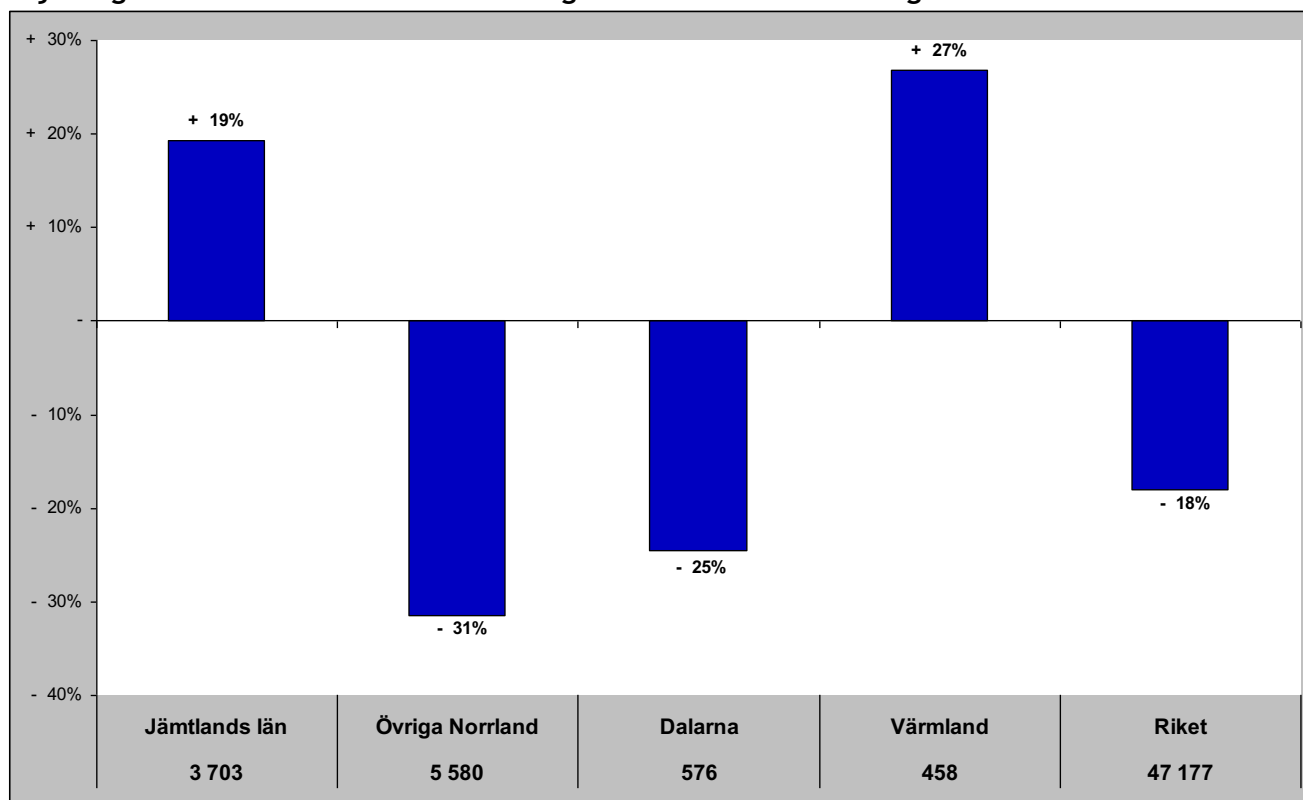

Gästnätter senaste 12 mån samt relativ förändring månadsvis

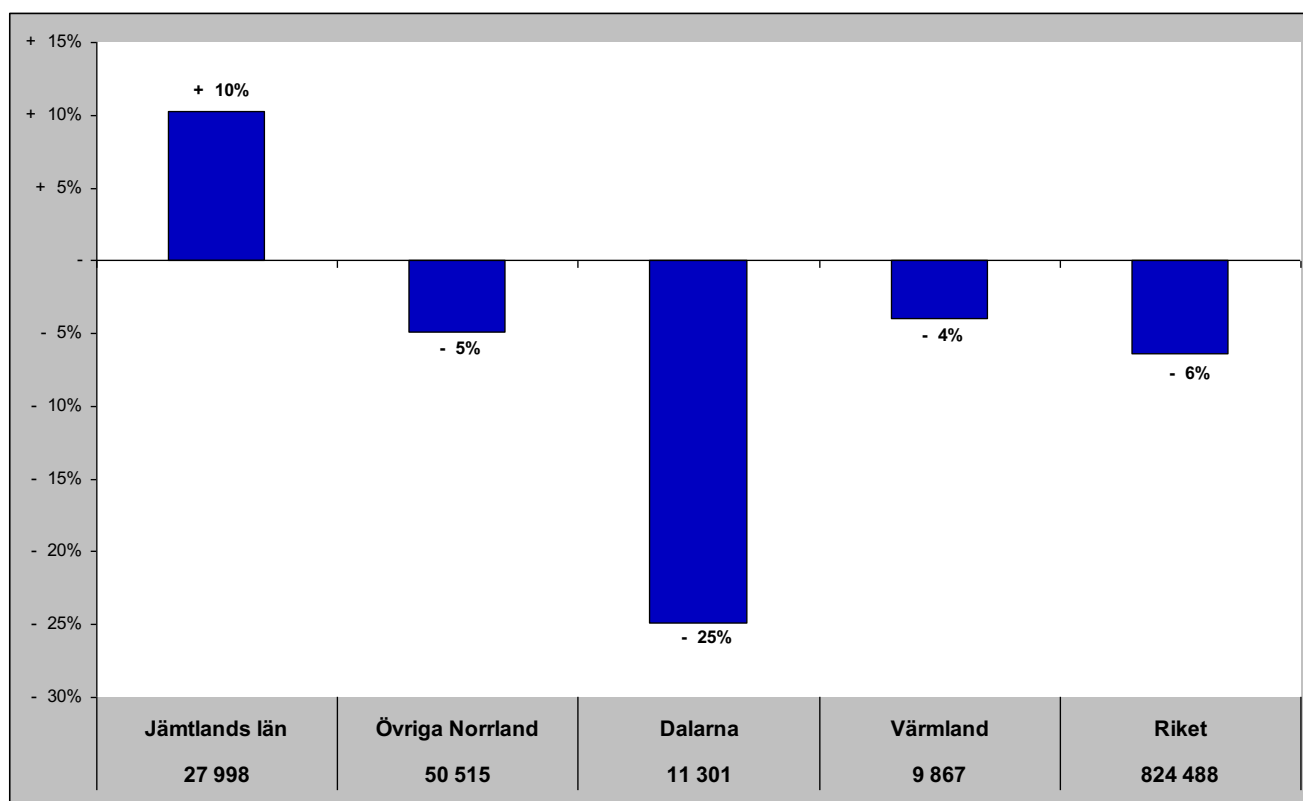



# Jämtlands län i jämförelse med övriga Norrland, Dalarna, Värmland och riket (HSVCsol) - Ryssland

jan - gästnätter samt relativ förändring mot samma månad föregående år

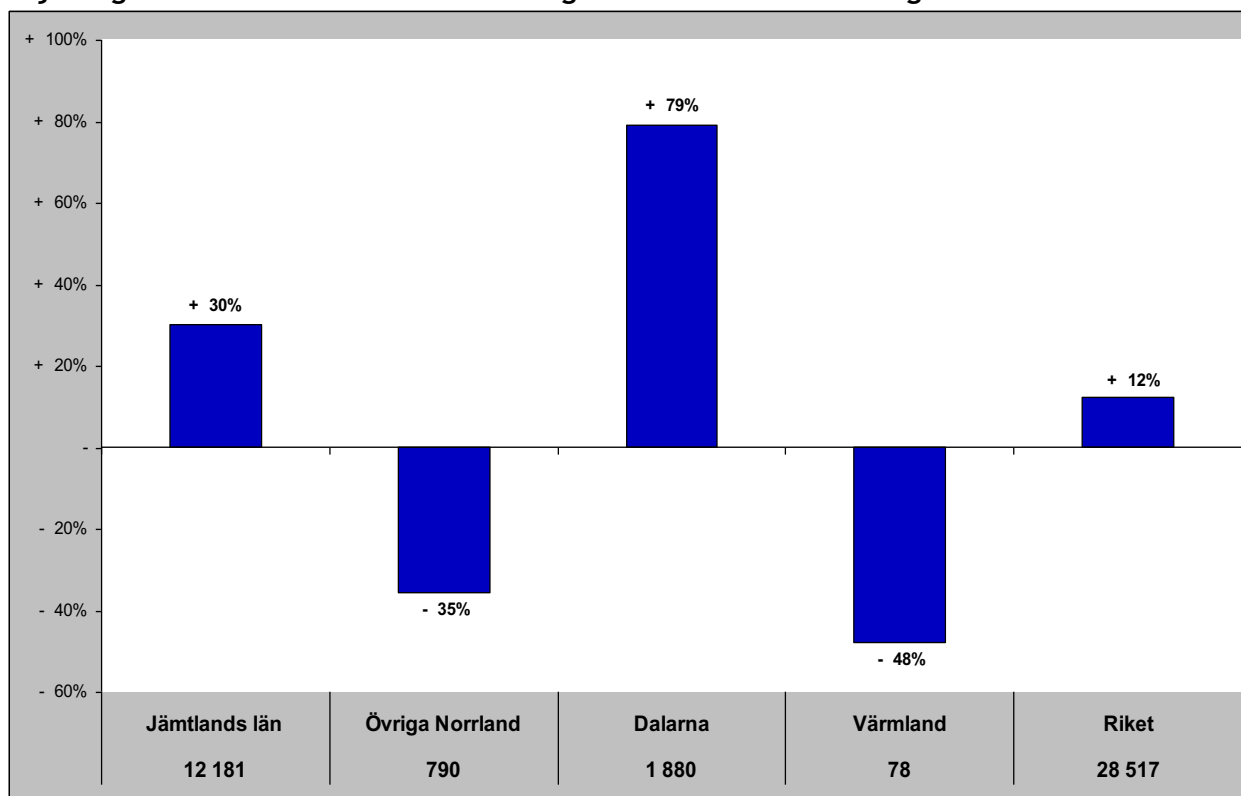

Gästnätter senaste 12 mån samt relativ förändring månadsvis

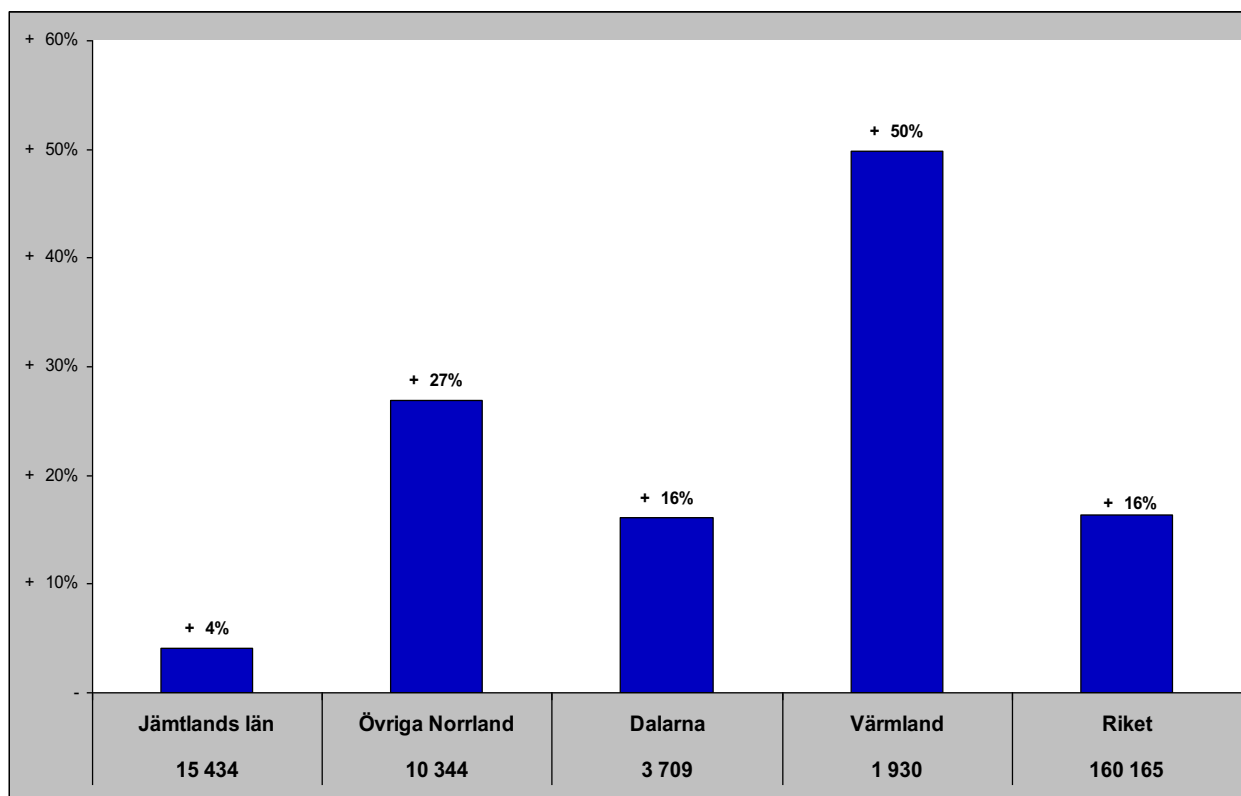

# Jämtlands län i jämförelse med övriga Norrland, Dalarna, Värmland och riket (HSVCsol) - Estland

jan - gästnätter samt relativ förändring mot samma månad föregående år

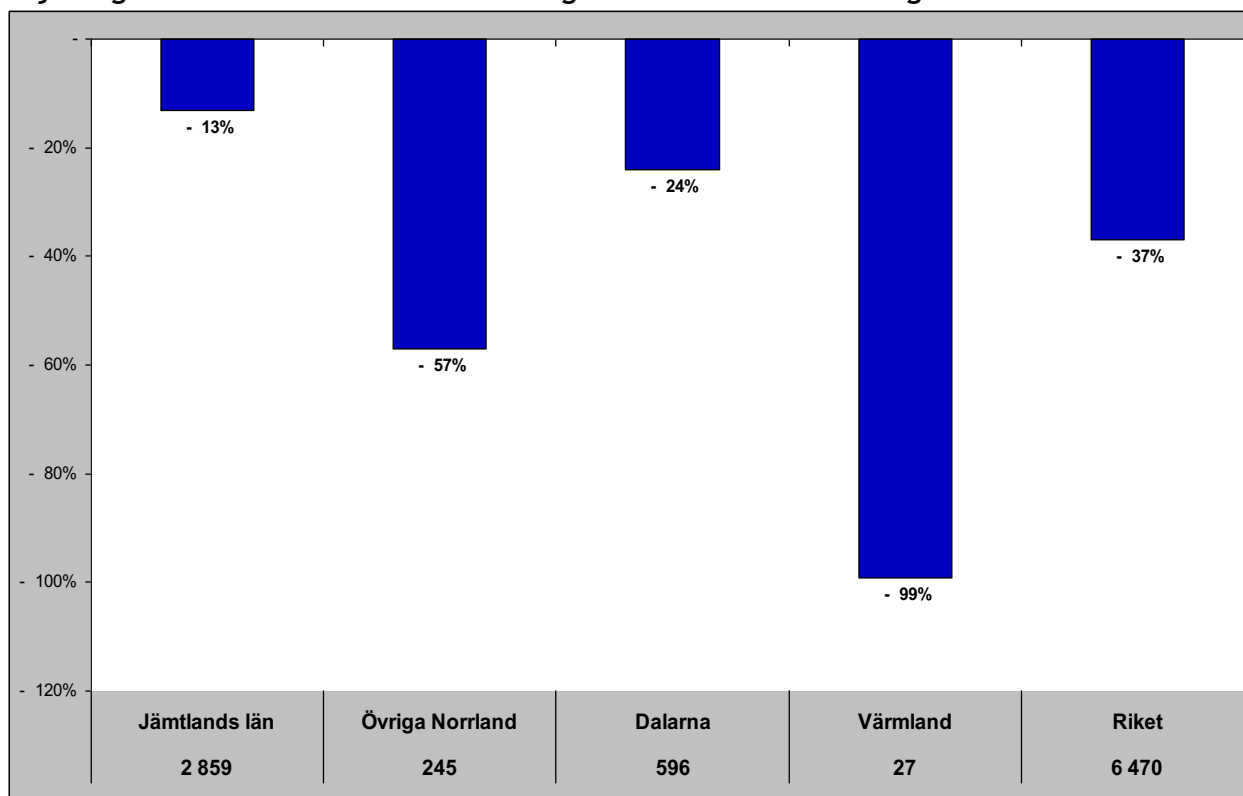

Gästnätter senaste 12 mån samt relativ förändring månadsvis

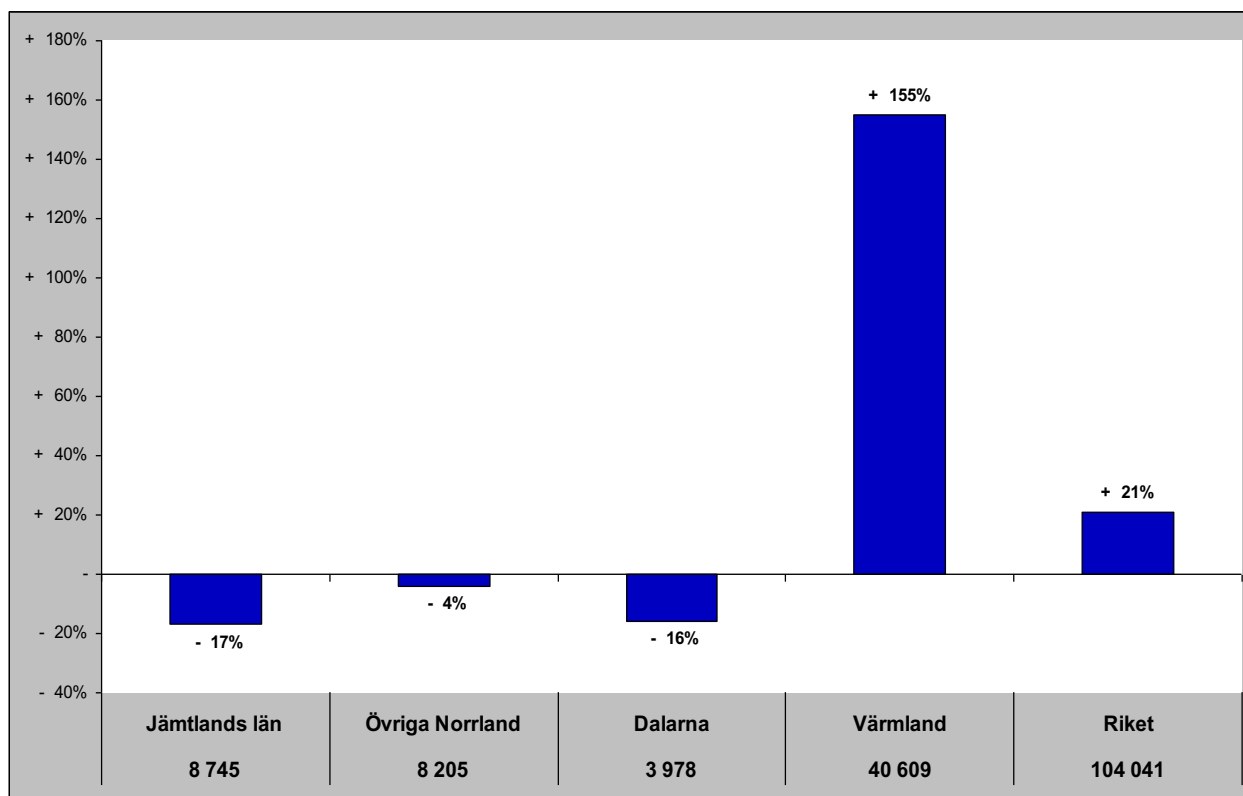

# Jämtlands län i jämförelse med övriga Norrland, Dalarna, Värmland och riket (HSVCsol) - Lettland

jan - gästnätter samt relativ förändring mot samma månad föregående år

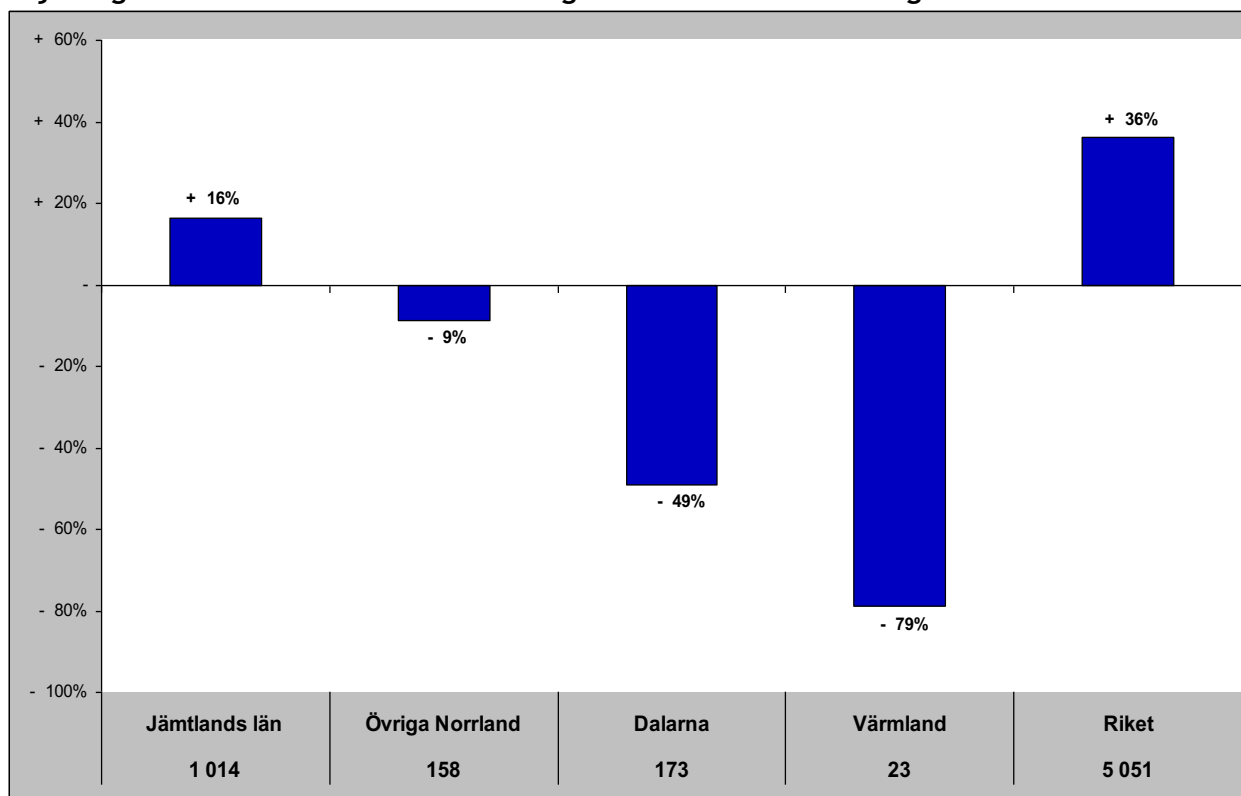

Gästnätter senaste 12 mån samt relativ förändring månadsvis

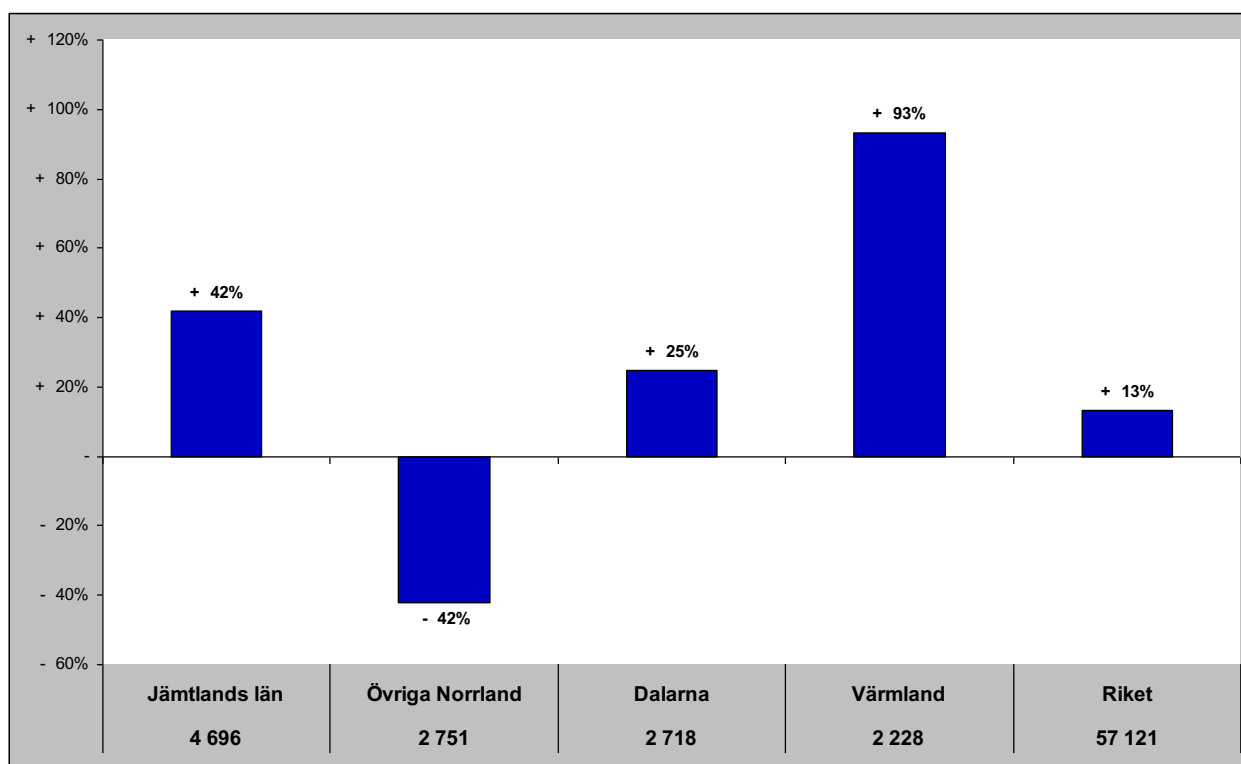

# Jämtlands län i jämförelse med övriga Norrland, Dalarna, Värmland och riket (HSVCsol) - övriga Europa

jan - gästnätter samt relativ förändring mot samma månad föregående år

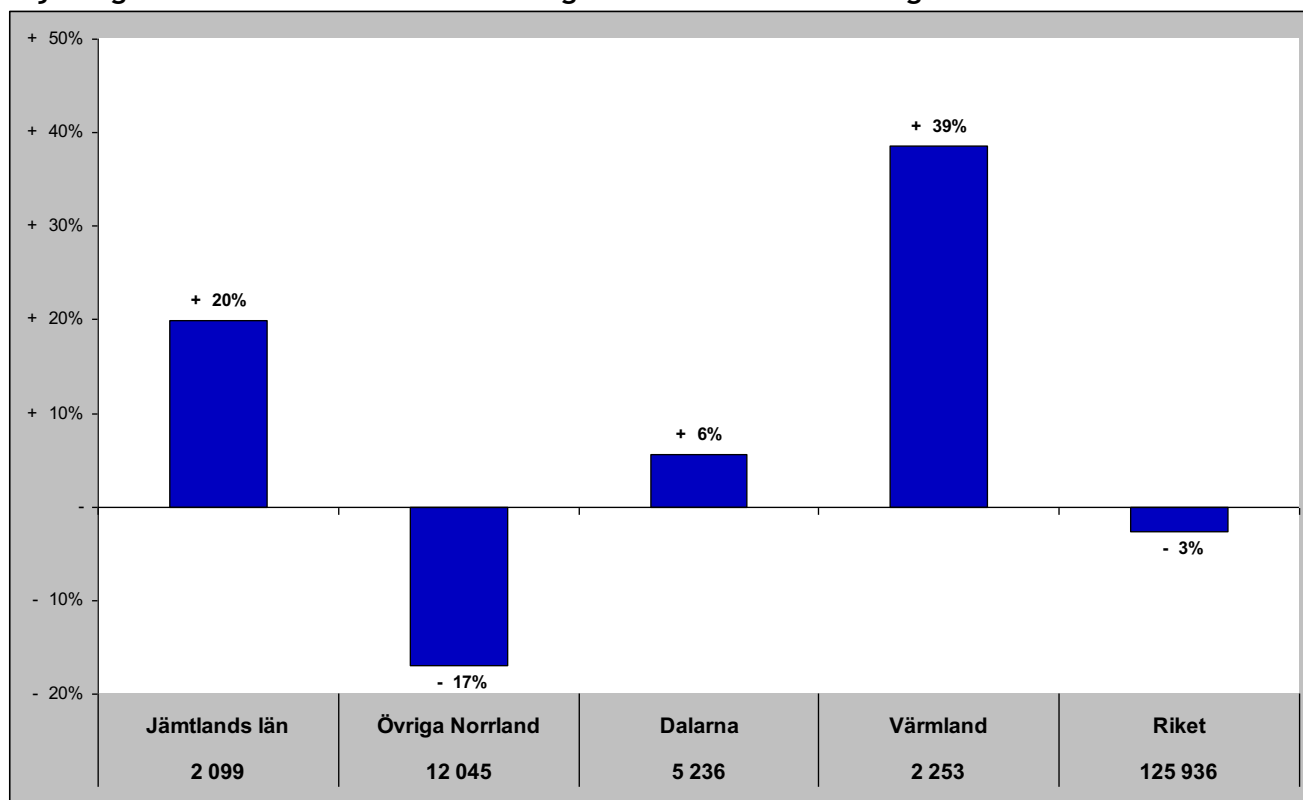

Gästnätter senaste 12 mån samt relativ förändring månadsvis

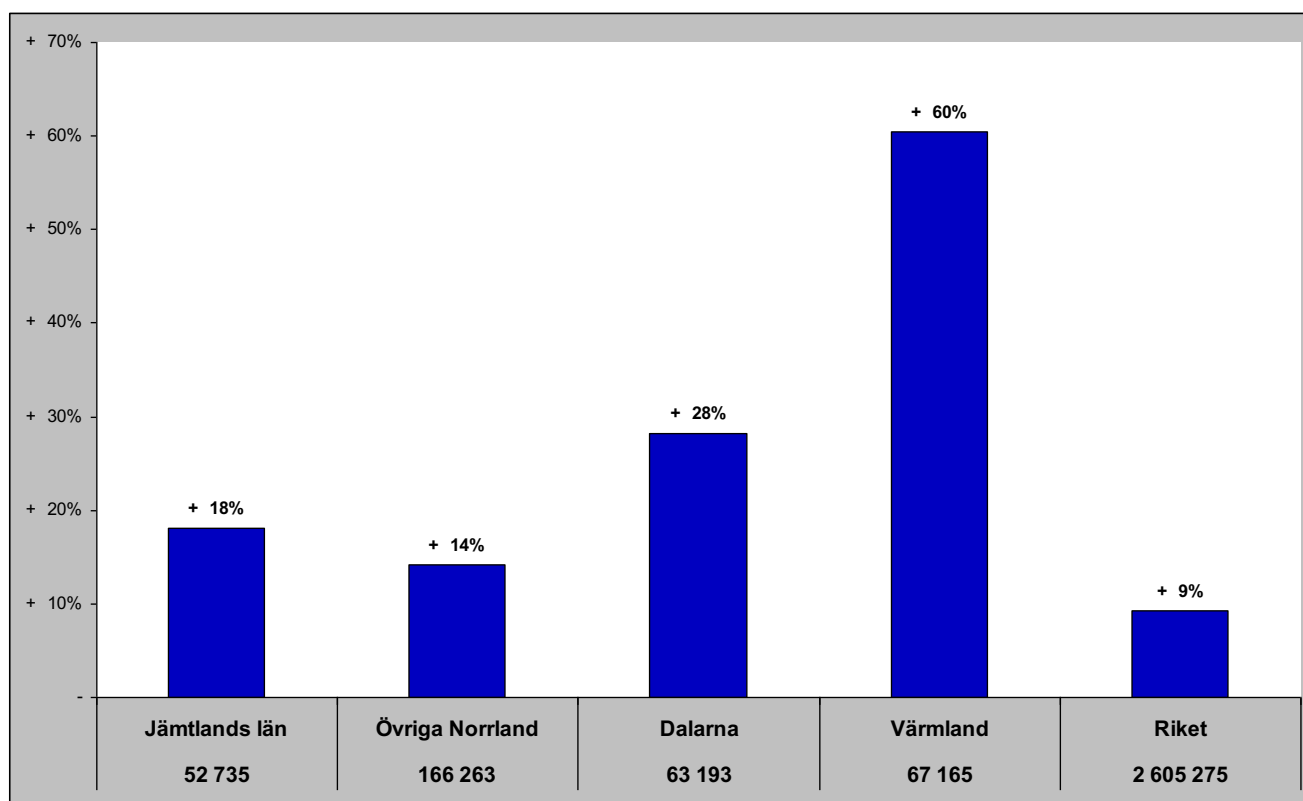

# Jämtlands län i jämförelse med övriga Norrland, Dalarna, Värmland och riket (HSVCsol) - utom Europa

jan - gästnätter samt relativ förändring mot samma månad föregående år

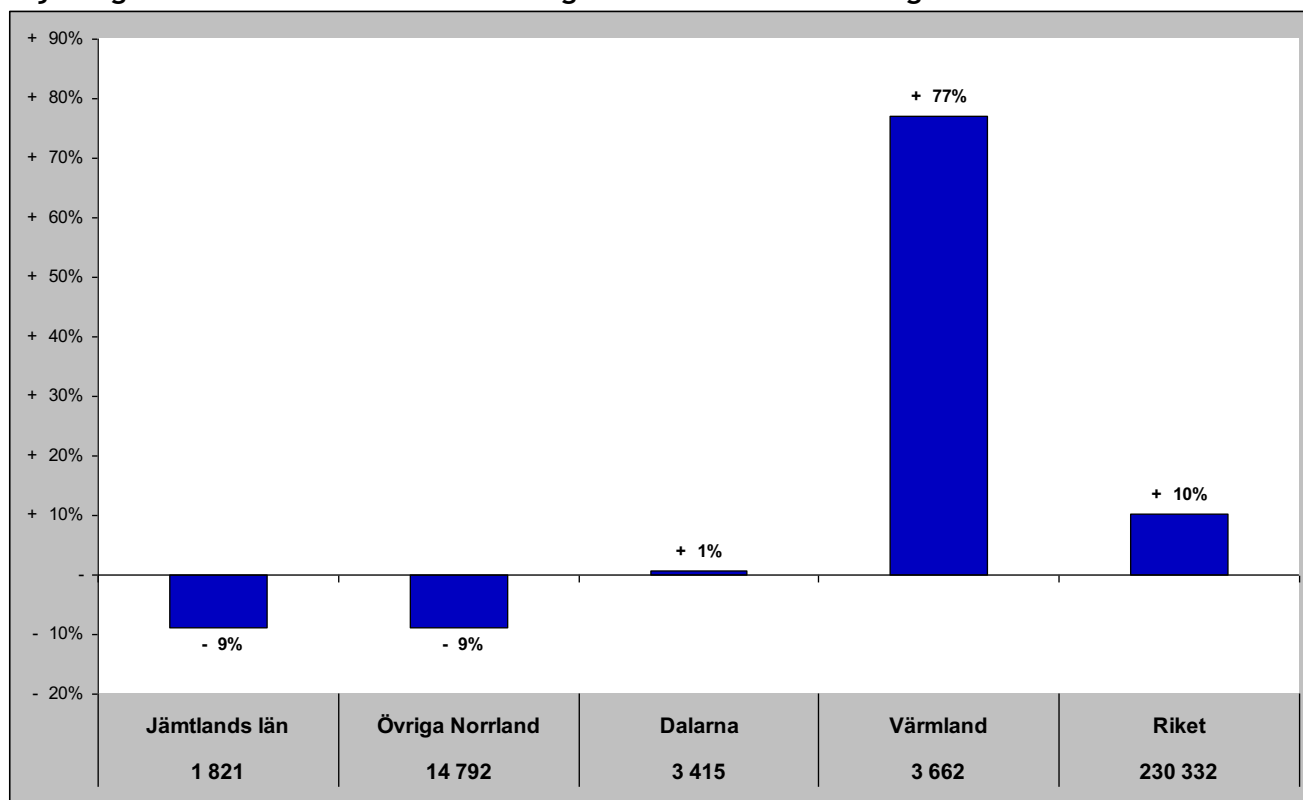

Gästnätter senaste 12 mån samt relativ förändring månadsvis

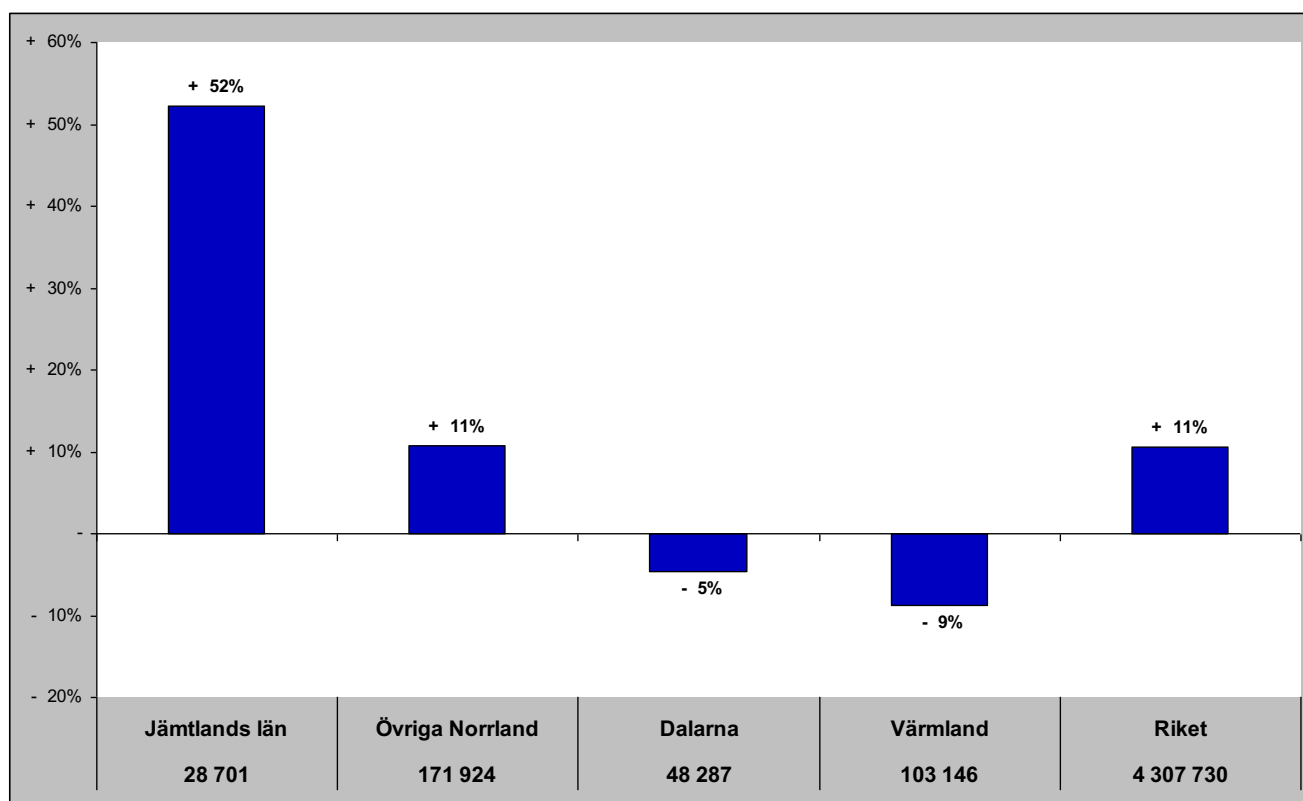

# Jämtlands län i jämförelse med övriga Norrland, Dalarna, Värmland och riket (HSVCsol) - sommar (jun-sep)

Gästnätter sommaren 2018 samt relativ förändring mot föregående sommar

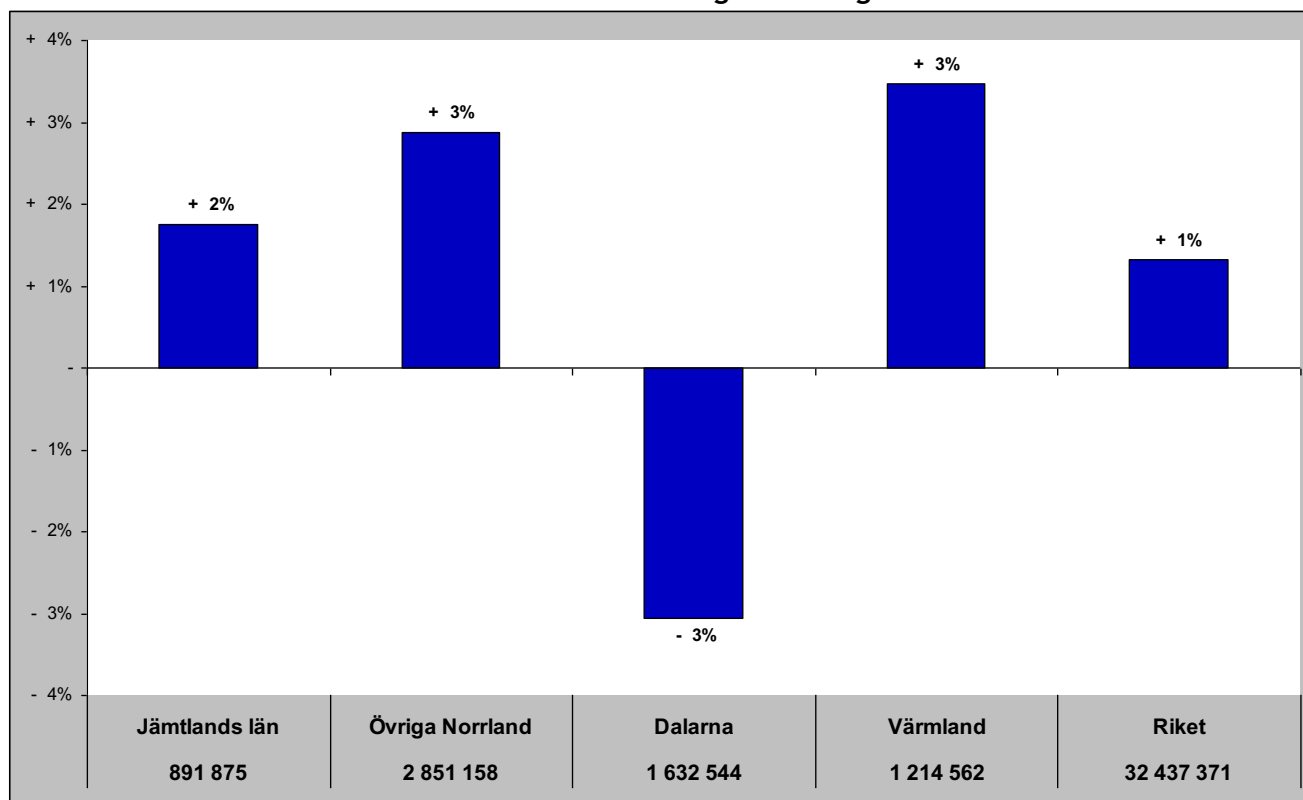

Relativ förändring med 2008 som startår

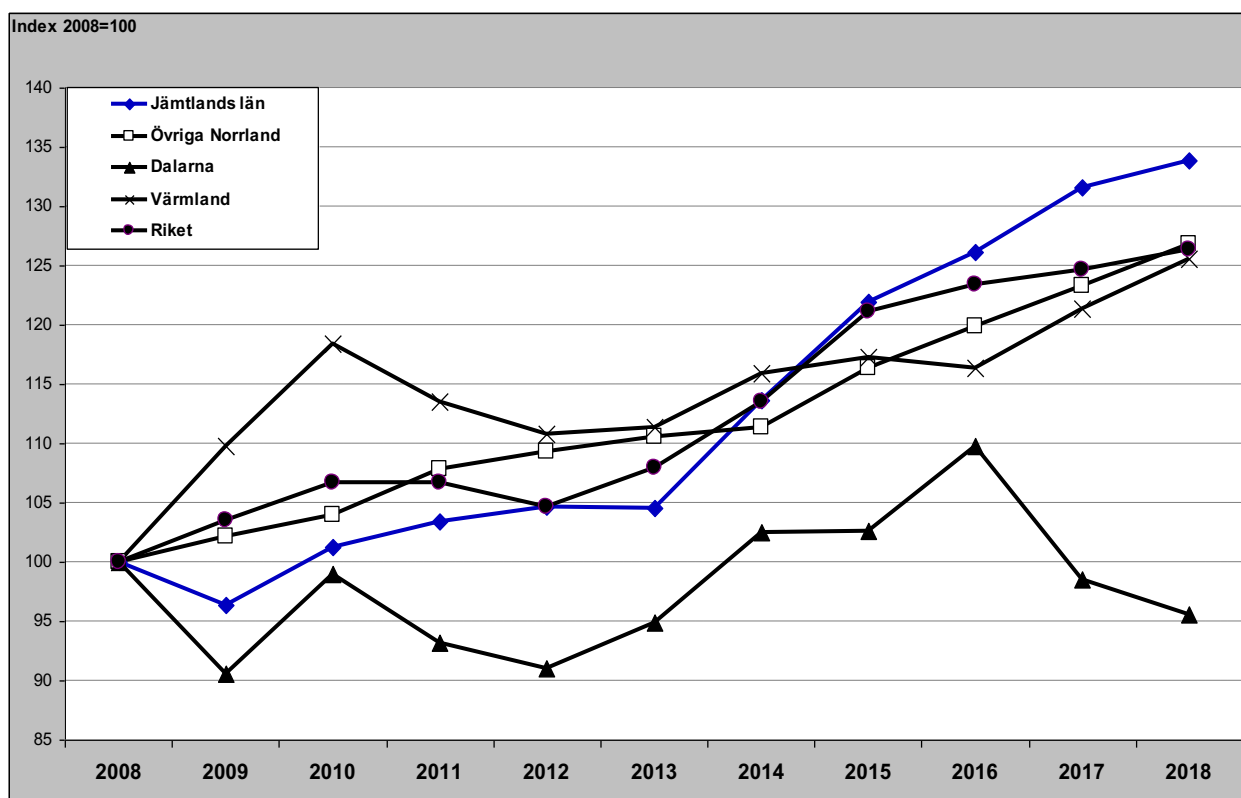

# Jämtlands län i jämförelse med övriga Norrland, Dalarna, Värmland och riket (HSVCsol) - barmark (maj-okt)

Gästnätter barmark 2018 samt relativ förändring mot föregående år

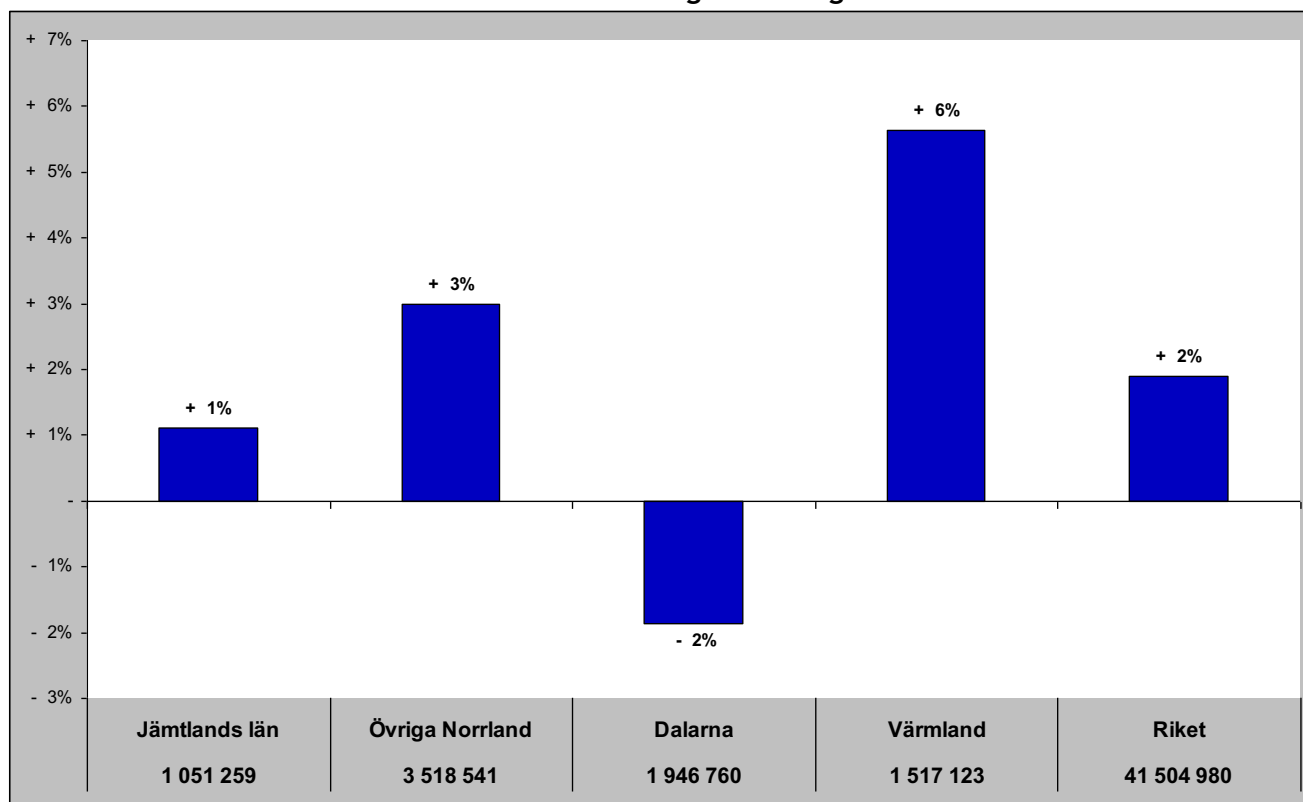

Relativ förändring med 2008 som startår

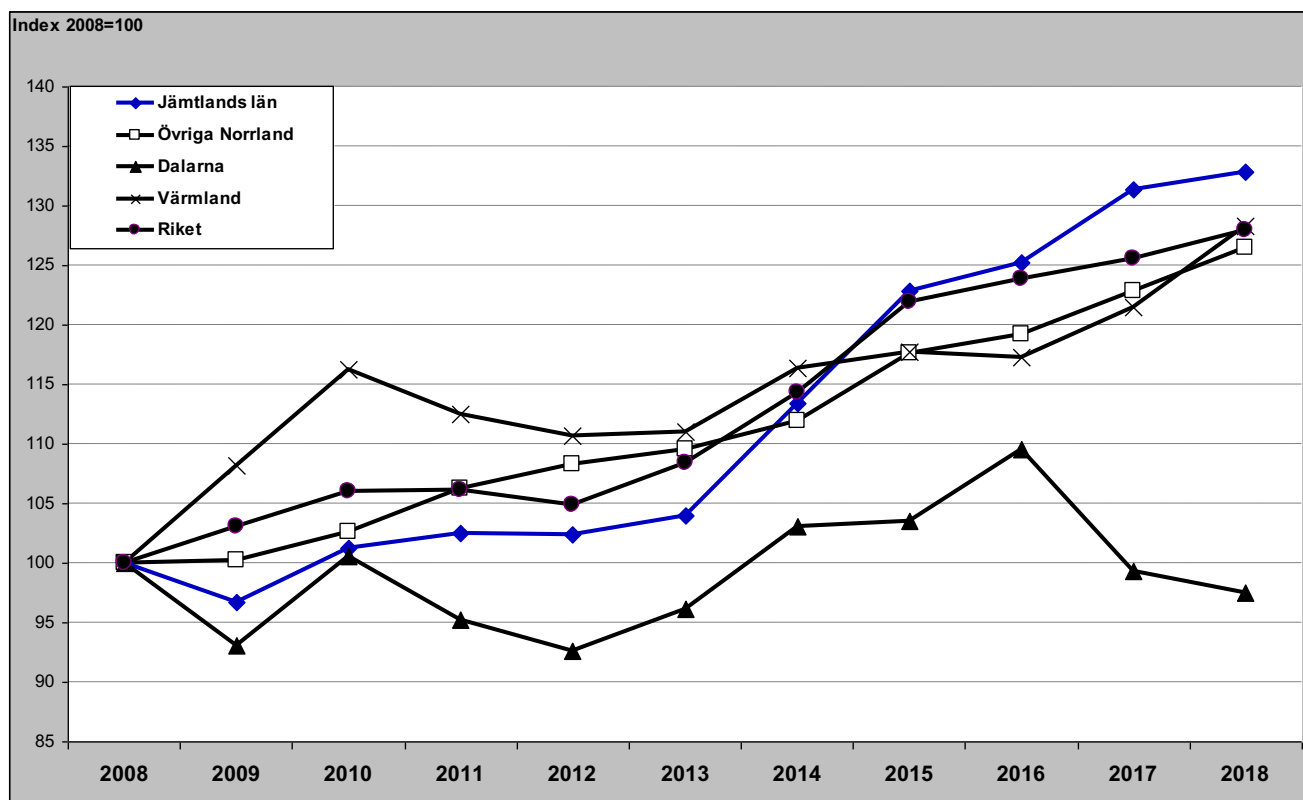

## Jämtlands län i jämförelse med övriga Norrland, Dalarna, Värmland och riket (HSVCsol) - vinter (nov-apr)

Gästnätter vintern 2017/2018 samt relativ förändring mot föregående vinter

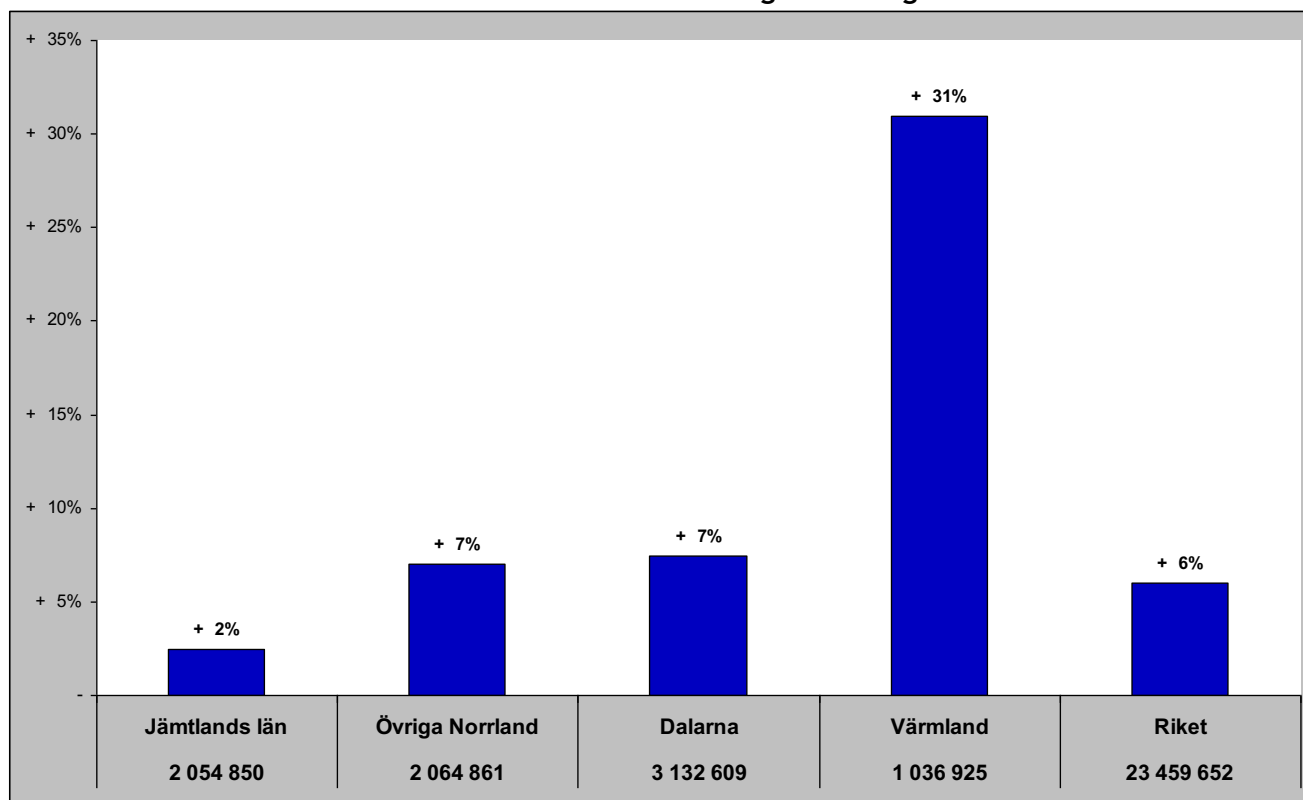

Relativ förändring med 2008 som startår



Index 2008=100

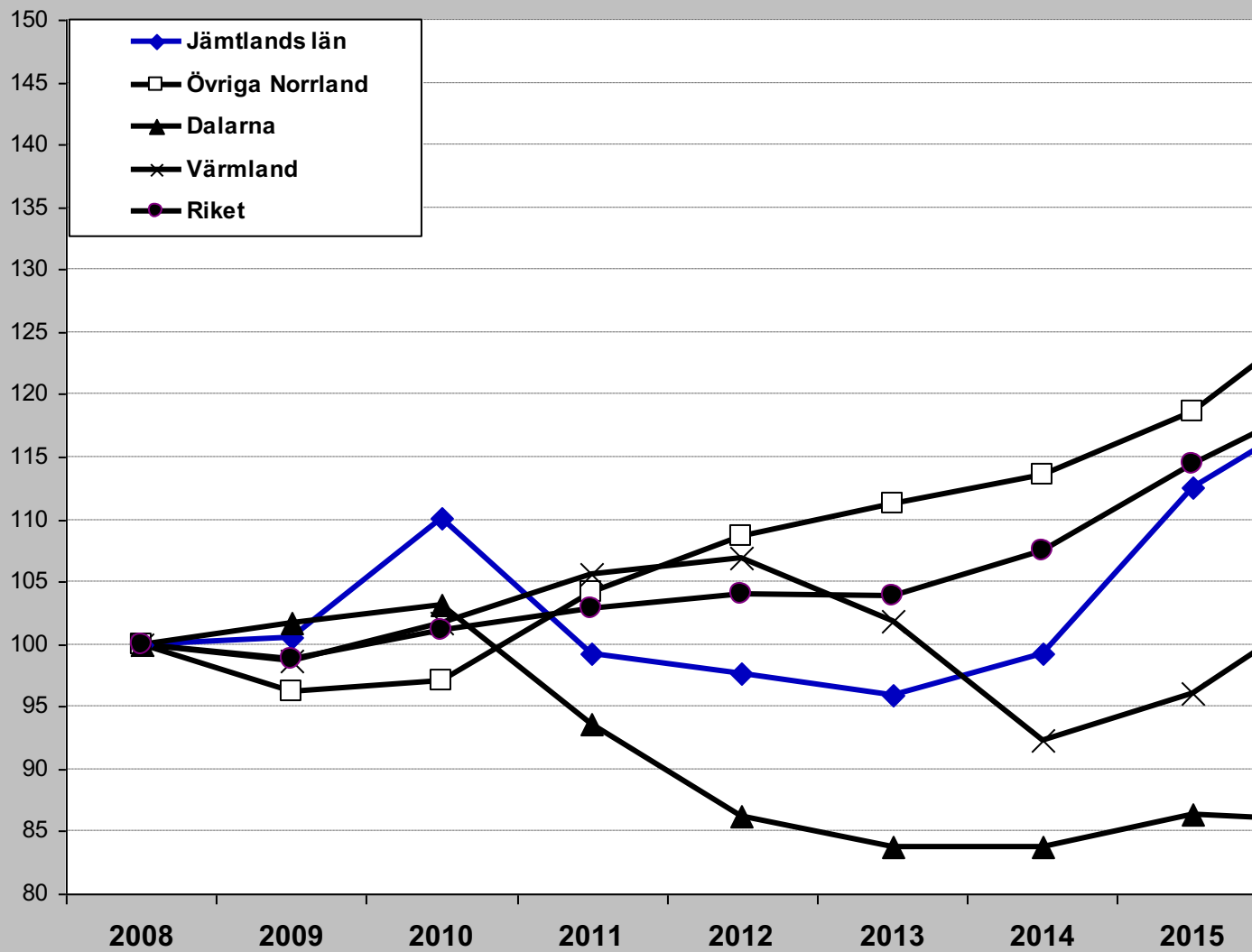

# Jämtlands län i jämförelse med övriga Norrland, Dalarna, Värmland och riket (HSVCsol) - helår

Gästnätter helåret 2018 samt relativ förändring mot föregående helår

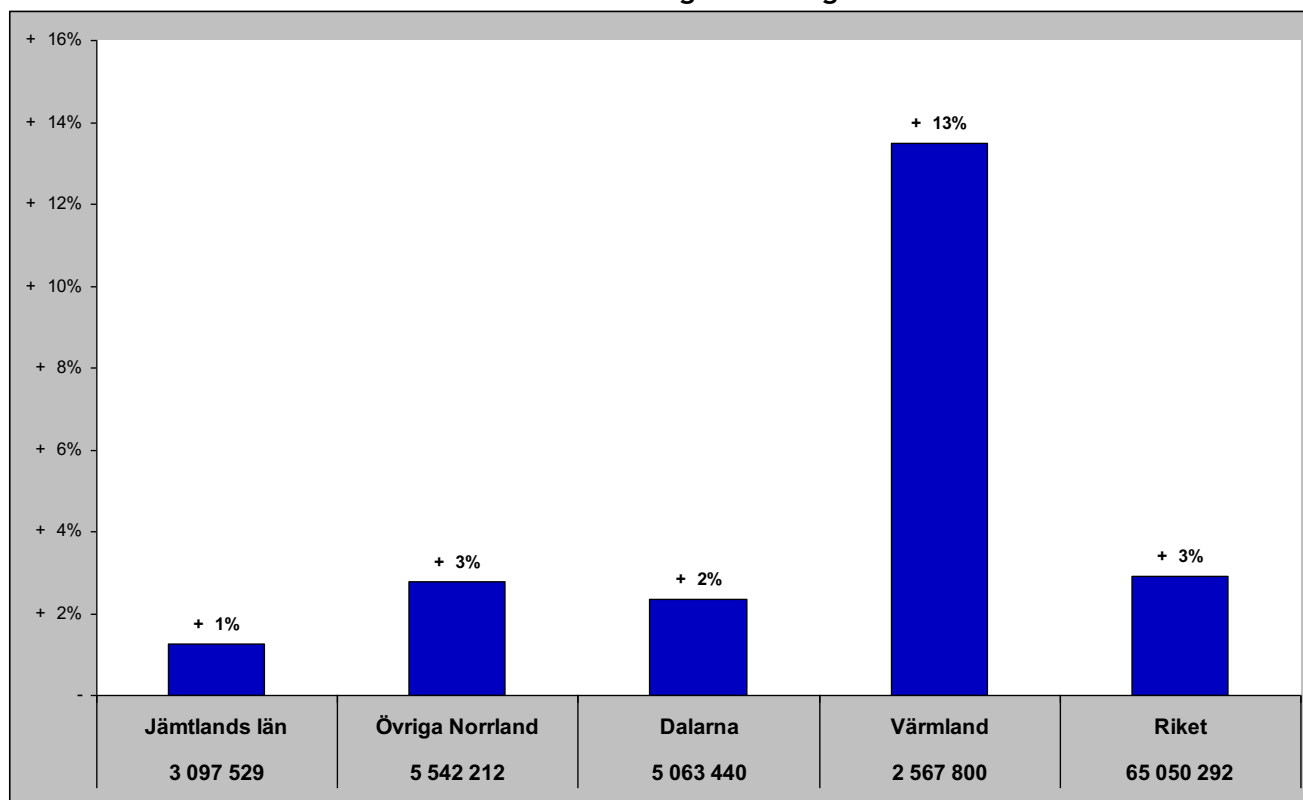

Relativ förändring med 2008 som startår

