

# GÄSTNATTSSTATISTIK

Jämtland Härjedalen

Slutligt 2018

# Innehåll

Fakta	5
Läsanvisning	5
Sammanfattning av resultatet	6
Gästnätter sammanfattning (HSVCsol) i JH	7
Sammanfattning marknader (HSVCsol) i JH senaste månaden	8
Sammanfattning marknader (HSVCsol) i JH vinter nov 17-apr 18	9
Sammanfattning marknader (HSVCsol) i JH sommar jun-sep 2018	10
Sammanfattning marknader (HSVCsol) i JH barmark maj-okt 2018	11
Sammanfattning marknader (HSVCsol) i JH helåret 2018	12
TOTALT ANTAL GÄSTNÄTTER	13
Gästnätter totalt (HSVCsol) i JH	14
GÄSTNÄTTER FÖRDELAT PER BOENDEFORM	15
Gästnätter hotell i JH	16
Gästnätter stugby i JH	17
Gästnätter vandrarhem i JH	18
Gästnätter camping i JH	19
Gästnätter förmedlad stuga/lägenhet (sol) i JH	20
GÄSTNÄTTER FÖRDELAT PER MARKNAD	21
Svenska gästnätter (HSVCsol) i JH	22
Norska gästnätter (HSVCsol) i JH	23
Danska gästnätter (HSVCsol) i JH	24
Finska gästnätter (HSVCsol) i JH	25
Tyska gästnätter (HSVCsol) i JH	26
Holländska gästnätter (HSVCsol) i JH	27
Gästnätter från GBR (HSVCsol) i JH	28
Gästnätter från Ryssland (HSVCsol) i JH	29
Gästnätter från Estland (HSVCsol) i JH	30
Gästnätter från Lettland (HSVCsol) i JH	31
Gästnätter från övriga Europa (HSVCsol) i JH	32
Gästnätter från övriga världen (HSVCsol) i JH	33
GÄSTNÄTTER FÖRDELAT PER KOMMUN	34
Gästnätter i Härjedalens Kommun (HSVCsol)	35
Gästnätter i Härjedalens Kommun (HSVCsol) marknader	36
Gästnätter i Härjedalens Kommun (HSVCsol) marknader	37
Gästnätter i Härjedalens Kommun (HSVCsol) marknader	38
Gästnätter i Bergs Kommun (HSVC)	39
Gästnätter i Bergs kommun (HSVC) marknader	40
Gästnätter i Bergs kommun (HSVC) marknader	41
Gästnätter i Bergs Kommun (HSVCsol) marknader	42
Gästnätter i Åre Kommun (HSVCsol)	43
Gästnätter i Åre kommun (HSVCsol) marknader	44
Gästnätter i Åre kommun (HSVCsol) marknader	45
Gästnätter i Åre Kommun (HSVCsol) marknader	46
Gästnätter i Krokoms Kommun (HSVC)	47

Gästnätter i Krokoms kommun (HSVC) marknader	48
Gästnätter i Krokoms kommun (HSVC) marknader	49
Gästnätter i Krokoms Kommun (HSVCsol) marknader	50
Gästnätter i Östersunds Kommun (HSVC)	51
Gästnätter i Östersunds kommun (HSVC) marknader	52
Gästnätter i Östersunds kommun (HSVC) marknader	53
Gästnätter i Östersunds Kommun (HSVCsol) marknader	54
Gästnätter i Bräcke kommun (HSVC)	55
Gästnätter i Bräcke kommun (HSVC) marknader	56
Gästnätter i Bräcke kommun (HSVC) marknader	57
Gästnätter i Bräcke Kommun (HSVCsol) marknader	58
Gästnätter i Ragunda kommun (HSVC)	59
Gästnätter i Ragunda kommun (HSVC) marknader	60
Gästnätter i Ragunda kommun (HSVC) marknader	61
Gästnätter i Ragunda Kommun (HSVCsol) marknader	62
Gästnätter i Strömsunds Kommun (HSVC)	63
Gästnätter i Strömsunds kommun (HSVC) marknader	64
Gästnätter i Strömsunds kommun (HSVC) marknader	65
Gästnätter i Strömsunds Kommun (HSVCsol) marknader	66
<b>GÄSTNÄTTER FÖRDELAT PER DESTINATION</b>	67
Gästnätter i Bydalsfjällen (HSVC)	68
Gästnätter i Bydalsfjällen (HSVC) marknader	69
Gästnätter i Bydalsfjällen (HSVC) marknader	70
Gästnätter i Bydalsfjällen (HSVCsol) marknader	71
Gästnätter i Funäsfjällen (HSVCsol)	72
Gästnätter i Funäsfjällen (HSVCsol) marknader	73
Gästnätter i Funäsfjällen (HSVCsol) marknader	74
Gästnätter i Funäsfjällen (HSVCsol) marknader	75
Gästnätter i Lofsdalen (Csol)	76
Gästnätter i Lofsdalen (Csol) marknader	77
Gästnätter i Lofsdalen (Csol) marknader	78
Gästnätter i Lofsdalen (HSVCsol) marknader	79
Gästnätter i Vemdalen (HSVCsol)	80
Gästnätter i Vemdalen (HSVCsol) marknader	81
Gästnätter i Vemdalen (HSVCsol) marknader	82
Gästnätter i Vemdalen (HSVCsol) marknader	83
Gästnätter i Södra Årefjällen (HSVC)	84
Gästnätter i Södra Årefjällen (HSVC) marknader	85
Gästnätter i Södra Årefjällen (HSVC) marknader	86
Gästnätter i Södra Årefjällen (HSVCsol) marknader	87
Gästnätter i Åre (HSVCsol)	88
Gästnätter i Åre (HSVCsol) marknader	89
Gästnätter i Åre (HSVCsol) marknader	90
Gästnätter i Åre (HSVCsol) marknader	91
Gästnätter i Sveg (HSVCsol)	92
Gästnätter i Sveg (HSVCsol) marknader	93
Gästnätter i Sveg (HSVCsol) marknader	94
Gästnätter i Sveg (HSVCsol) marknader	95

GÄSTNÄTTER JÄMFÖRELSE ANDRA REGIONER	96
Jämtlands län i jämförelse med övriga Norrland, Dalarna, Värmland och riket (HSVCsol) - Totalt	97
Jämtlands län i jämförelse med övriga Norrland, Dalarna, Värmland och riket (HSVCsol) - Sverige	98
Jämtlands län i jämförelse med övriga Norrland, Dalarna, Värmland och riket (HSVCsol) - Norge	99
Jämtlands län i jämförelse med övriga Norrland, Dalarna, Värmland och riket (HSVCsol) - Danmark	100
Jämtlands län i jämförelse med övriga Norrland, Dalarna, Värmland och riket (HSVCsol) - Finland	101
Jämtlands län i jämförelse med övriga Norrland, Dalarna, Värmland och riket (HSVCsol) - Tyskland	102
Jämtlands län i jämförelse med övriga Norrland, Dalarna, Värmland och riket (HSVCsol) - Holland	103
Jämtlands län i jämförelse med övriga Norrland, Dalarna, Värmland och riket (HSVCsol) - GBR	104
Jämtlands län i jämförelse med övriga Norrland, Dalarna, Värmland och riket (HSVCsol) - Ryssland	105
Jämtlands län i jämförelse med övriga Norrland, Dalarna, Värmland och riket (HSVCsol) - Estland	106
Jämtlands län i jämförelse med övriga Norrland, Dalarna, Värmland och riket (HSVCsol) - Lettland	107
Jämtlands län i jämförelse med övriga Norrland, Dalarna, Värmland och riket (HSVCsol) - övriga Europa	108
Jämtlands län i jämförelse med övriga Norrland, Dalarna, Värmland och riket (HSVCsol) - utom Europa	109
Jämtlands län i jämförelse med övriga Norrland, Dalarna, Värmland och riket (HSVCsol) - sommar (jun-sep)	110
Jämtlands län i jämförelse med övriga Norrland, Dalarna, Värmland och riket (HSVCsol) - barmark (maj-okt)	111
Jämtlands län i jämförelse med övriga Norrland, Dalarna, Värmland och riket (HSVCsol) - vinter (nov-apr)	112
Jämtlands län i jämförelse med övriga Norrland, Dalarna, Värmland och riket (HSVCsol) - helår	114
Gästnätter HSVCsol - länsvis	115

## Fakta

Statistiken är hämtad från Tillväxtverket som genom Statistiska Centralbyrån (SCB) samlar in aktuell inkvarteringsstatistik. Populationen i den här rapporten utgörs av alla hotell, stugbyar, vandrarhem, campingplatser samt boendeförmedlare/bokningsföretag av stugor/lägenheter i Jämtlands län som är redovisningskyldiga. Endast anläggningar som bedriver yrkesmässig uthyrning ingår.

Bortfallet räknas upp för att kunna få fram totalsiffror. Det går till på så sätt att man i första hand hämtar värden för den saknade anläggningen från samma månad ett år tidigare, har anläggningen inte lämnat in siffror då hämtar man värden från månaden innan. Skulle anläggningen inte ha lämnat in då heller, behandlas bortfallet genom att man gör en så kallad rak uppräknings. Det vill säga beläggnings för de saknade anläggningarna har antagits fördela sig på samma sätt som för motsvarande anläggningar av samma typ och i samma storleksklass i det aktuella länet under aktuell månad. Anläggningarna delas in i 5 storleksklasser ( 0-19, 20-49, 50-99, 100-199, 200- ) och 2 typer av hotell; stads- och turisthotell. Vid uppräknings tar man även hänsyn till om det är vardag (mån-tors) eller helgdag (fre-sön). Man hämtar alltså siffror från anläggningar som lämnat in siffror som är av samma typ och i samma storleksklass och ligger i samma län. Skulle det inte finnas någon anläggning i länet av samma typ och i samma storleksgrupp för att väga upp en saknad anläggning, hämtar man siffror från riket för samma anläggningstyp och storleksgrupp.

Sammantaget innebär det att ett visst bortfall medför att statistiken är behäftad med en viss osäkerhet. Det har visat sig att uppräkningsförfarandet totalt sett ger värden som ligger nära de verkliga, under förutsättning att bortfallet inte är betydande. **Osäkerheten som uppstår på grund av bortfallet bedöms sammantaget vara relativt liten.**

## Läsanvisning

Rapporten redovisar generellt antalet gästnätter. För Jämtlands län redovisas beläggnings månadsvis uppdelat på hotell, stugby, vandrarhem, camping , förmedlade stugor/lägenheter samt totalt. Dessutom redovisas dessa 5 boendeformer sammanslaget fördelat på ett antal olika marknader. Boendeformerna är förkortade i rapporternas rubriker H=hotell, S=stugby, V=vandrarhem, C=camping sol=förmedlad stuga/lägenhet.

I rapporten finns dessutom redovisning av totalt antal gästnätter för länets olika kommuner, samt destinationer fördelat månadsvis, samt uppdelat för olika marknader relaterat till olika perioder. **OBS! När det gäller kommun- och destinationsredovisning omfattar resultatet förmedlade stuga/lägenhet enbart för centrala Åre, Funäsfjällen, Vemdalen, Lofsdalen, Bydalsfjällen och södra Årefjällen.**

Resultatet för Jämtlands län kan också jämföras mot ett antal andra regioner samt riket som helhet, uppdelat på olika perioder och marknader.

## Not

Fr.o.m. januari 2018 har betydande volymer av förmedlat boende inom destination Vemdalen flyttats över till hotell och stuga. Det innebär inga förändringar för totalsiffrorna, men påverkar boendeformerna förmedlat boende, hotell och stugby.

När det gäller det förmedlade boende som har rapporterats av Skistar (Åre och Vemdalen) har dessa siffror även inkluderat sk. ägarnätter. I rapporteringen till SCB har dessa tagits bort fr.o.m. januari 2018. I den här rapporten har vi dock valt ha kvar dessa, vilket innebär att siffrorna som redovisas i den här rapporten är något högre jämfört med den officiella statistiken från Tillväxtverket/SCB,

## Sammanfattning av resultatet

### Helåret 2018

Beläggningen på kommersiella boendeanläggningar (hotell, stugbyar, vandrarhem, camping, förmedlat boende) landade 2018 på 3 102 051 gästnätter, vilket är en ökning med +42 761 gn (+1%) jämfört med 2017.

För hotellen var ökningen +54 407 gn (+7%), campingen redovisade -17 025 gn (-3%), medan vandrarhemmen redovisade -2 610 gn (-1%). När det gäller stugbyar och förmedlat boende är det stora svängningar, vilket beror på förändringar i klassificering (se vidare not på föregående sida). Stugbyarna ökade med 170 779 gn (+66%), medan förmedlat boende minskade -162 790 gn (-13%). Det innebär att nettoförändringar för dessa boendeformer sammanslaget är +7 989 gn.

Det var framförallt den svenska marknaden (+24 848 gn), tillsammans med Danmark (+8 313 gn), övriga Europa (+7 687 gn) och utom Europa (+10 519 gn) som påverkade totalsiffrorna positivt. Även GBR och Lettland utvecklades positivt. På minussidan märks Norge, Finland, Tyskland och Estland.

I princip hela ökningen är kopplad till vintersäsongen.

Samtliga jämförelseregioner redovisar ökning under 2018. Bäst var utvecklingen för Värmland (+14%), medan såväl Dalarna som övriga Norrland redovisade +3%. Riket som helhet ökade också med +3%.

# Gästnätter sammanfattning (HSVCsol) i JH

## Sammanfattning - dec

	Gästnätter	Jämförelse fjolåret
<b>Totalt</b>	<b>297 220</b>	<b>+ 4%</b>
<b>Sverige</b>	<b>272 281</b>	<b>+ 7%</b>
<b>Norge</b>	<b>8 644</b>	<b>- 31%</b>
<b>Övriga utlandet</b>	<b>16 295</b>	<b>- 10%</b>

## Akkumulerad tillväxt jämfört med fjolåret

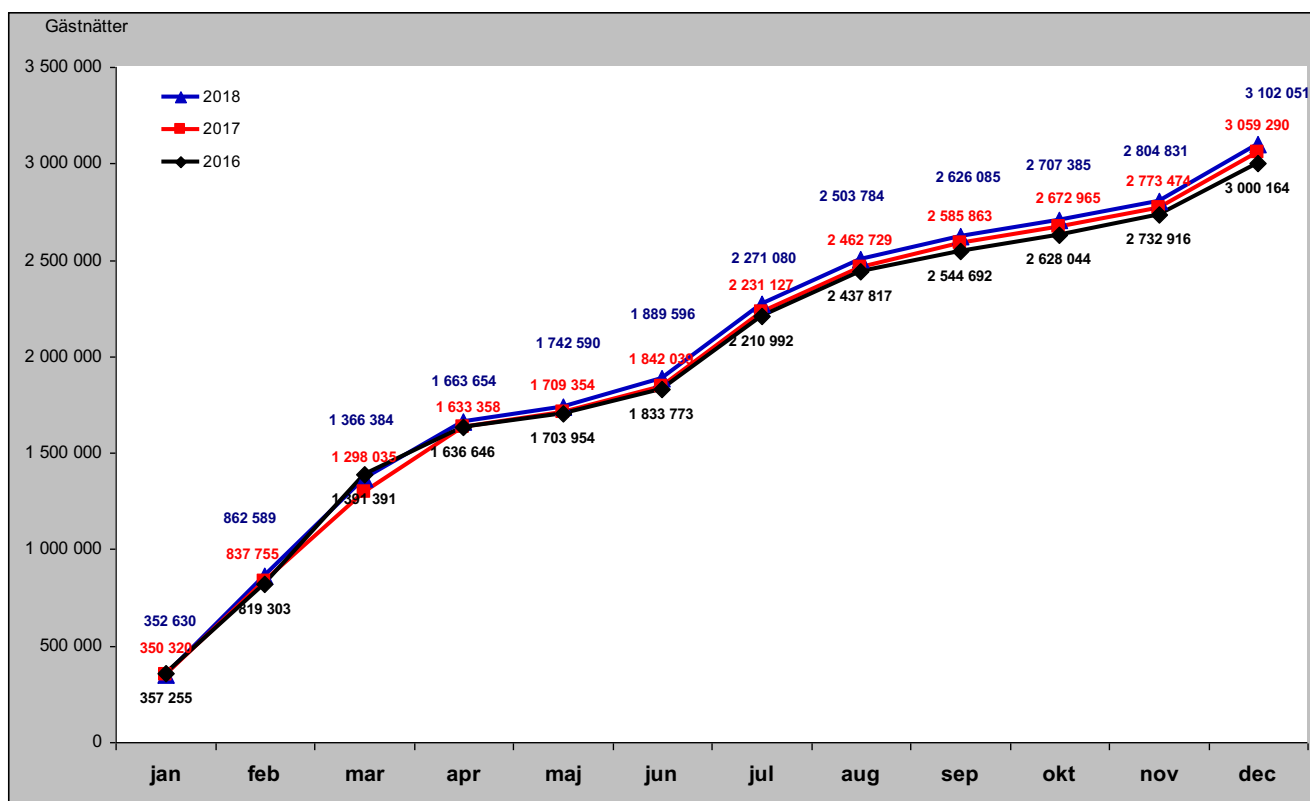

# Sammanfattning marknader (HSVCsol) i JH senaste månaden

## Förändring gästnätter i december

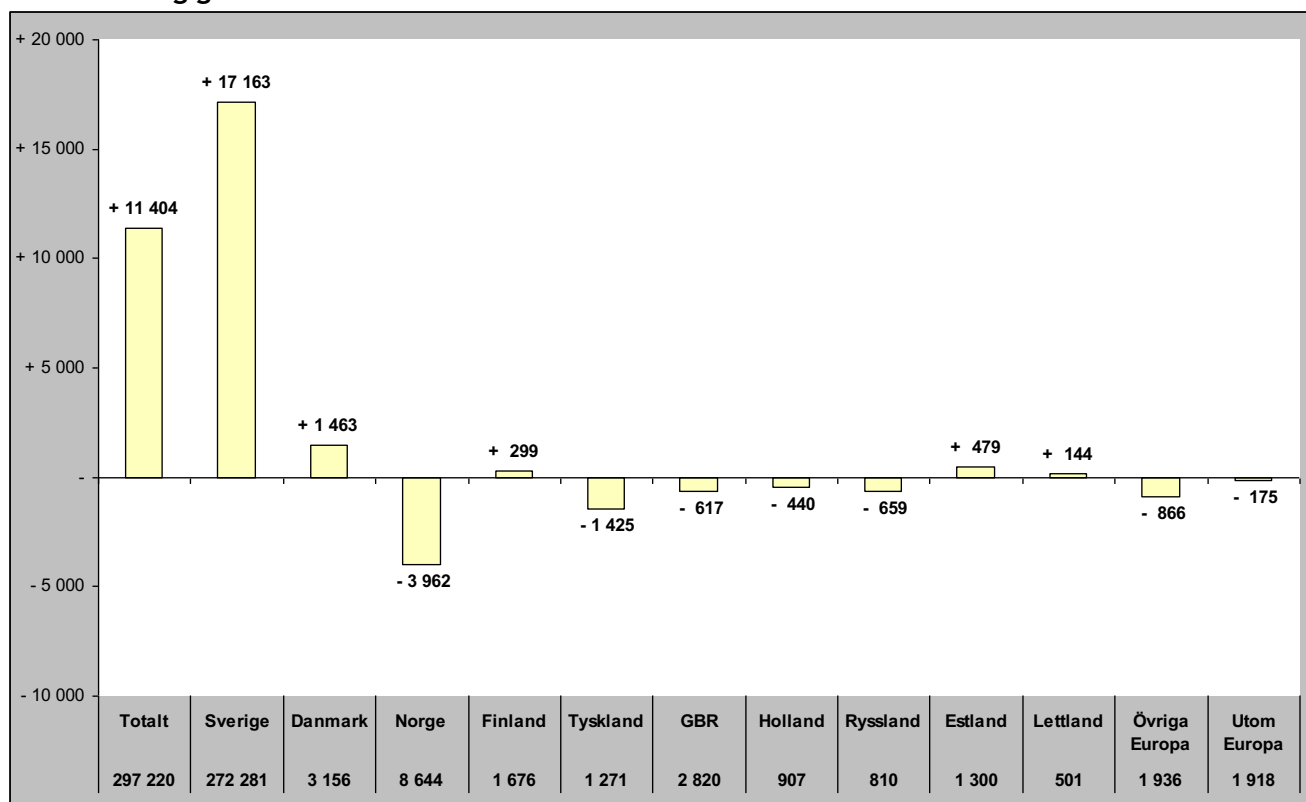

## Relativ förändring i december

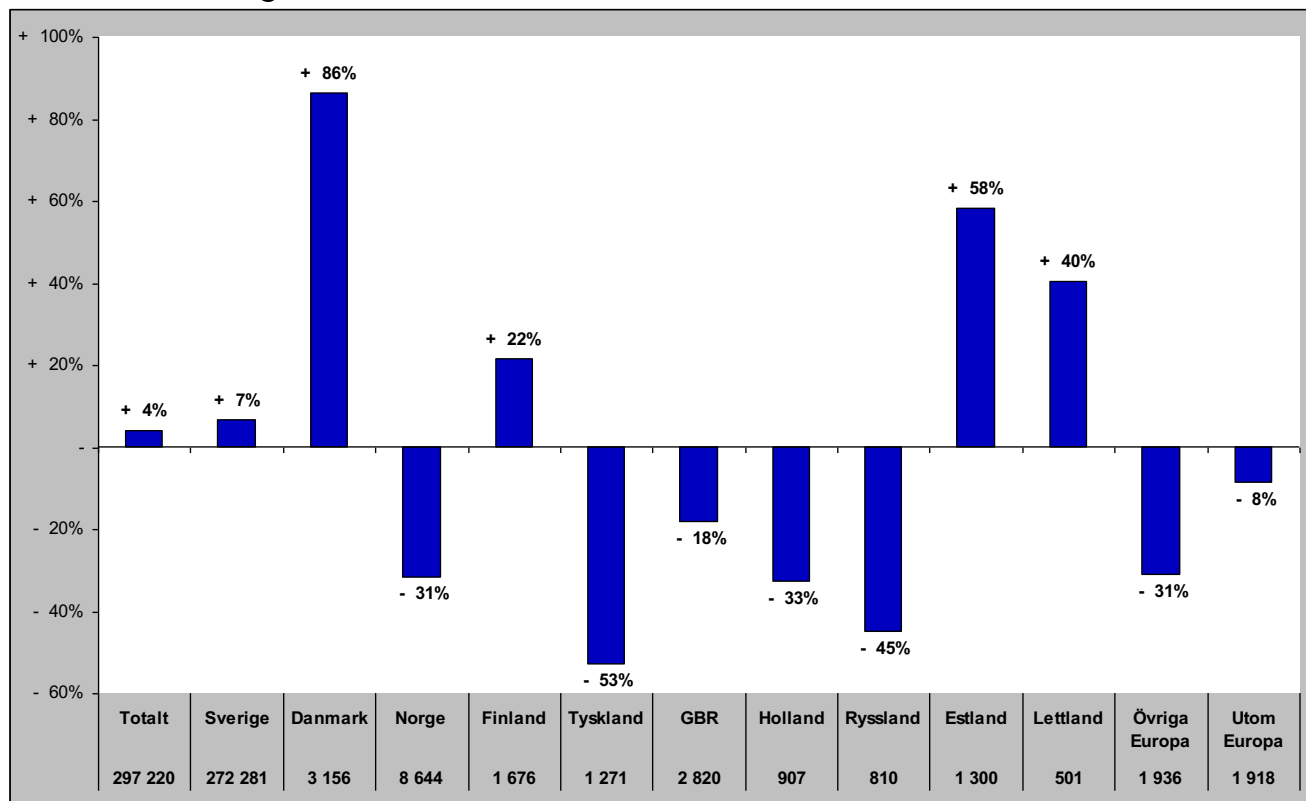



# Sammanfattning marknader (HSVCsol) i JH vinter nov 17-apr 18

## Förändring gästnätter

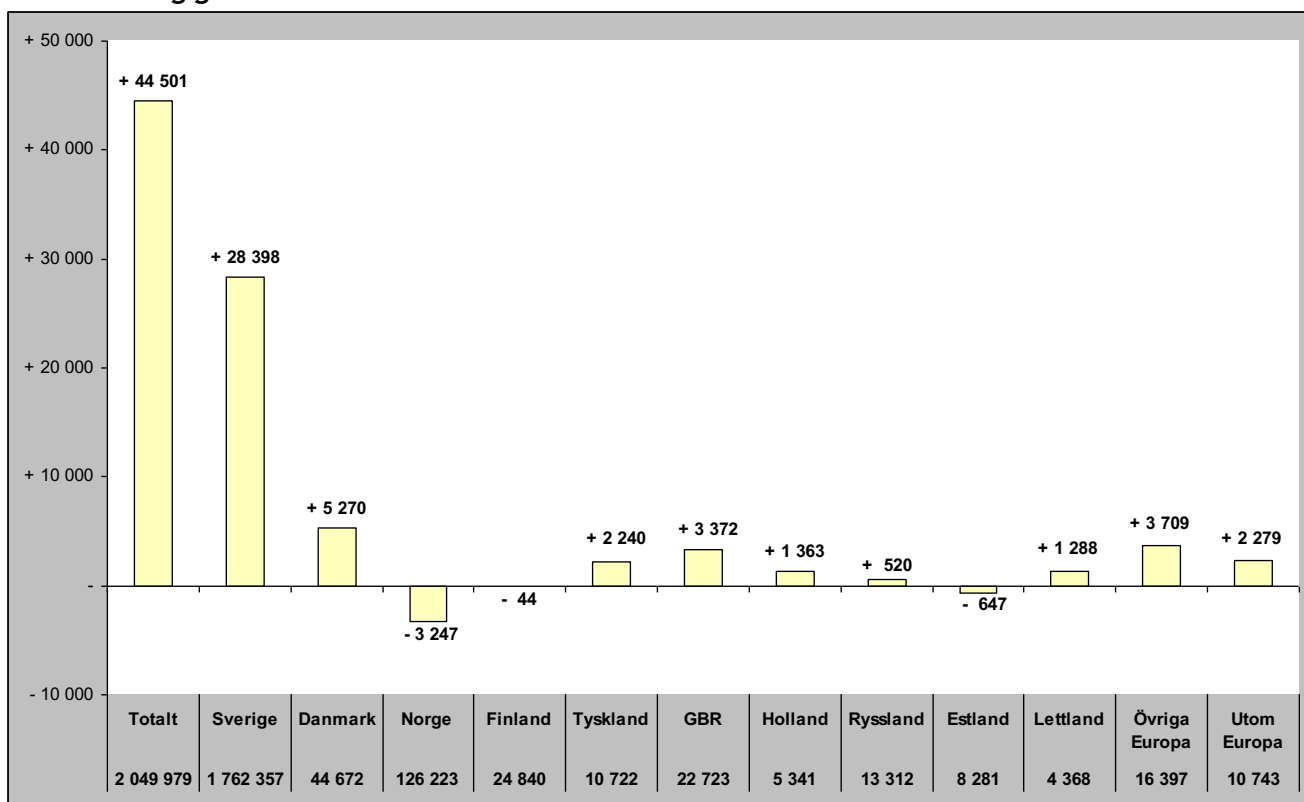

## Relativ förändring

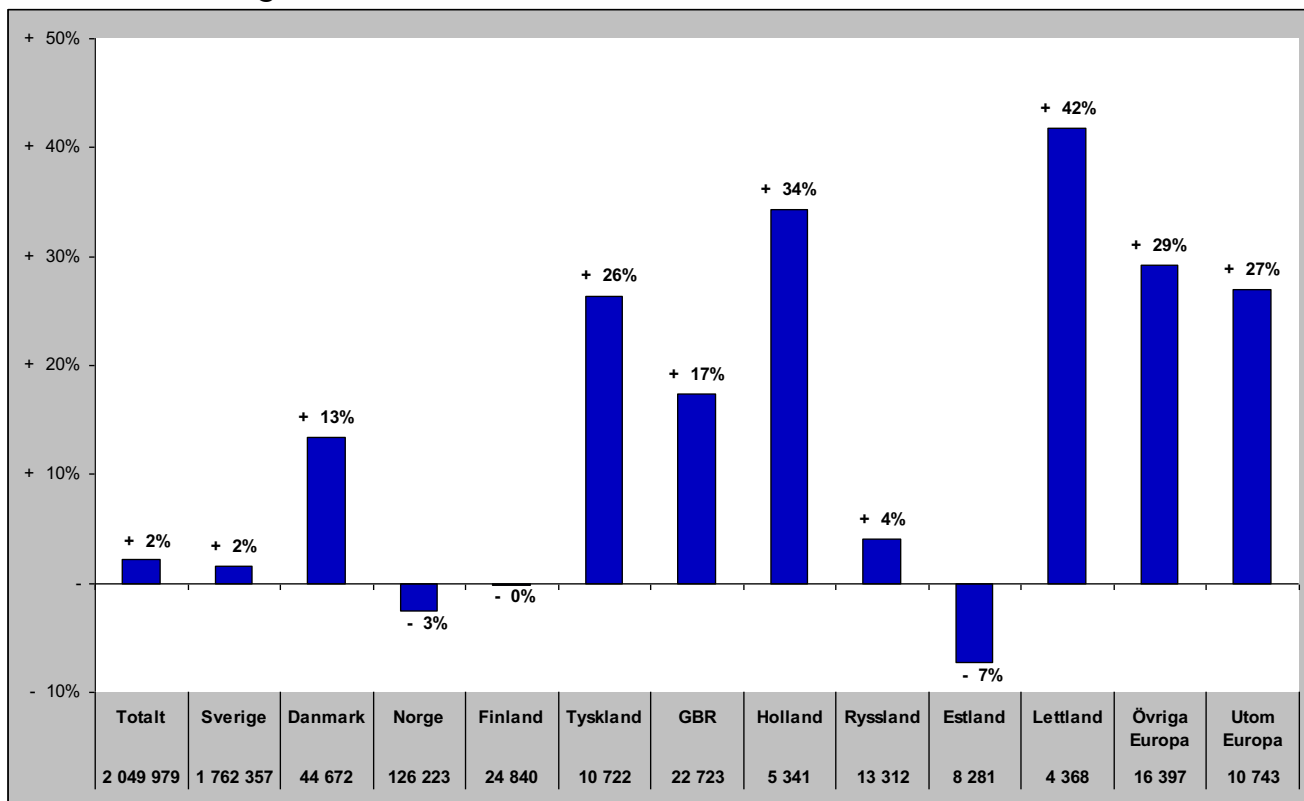

# Sammanfattning marknader (HSVCsol) i JH sommar jun-sep 2018

## Förändring gästnätter

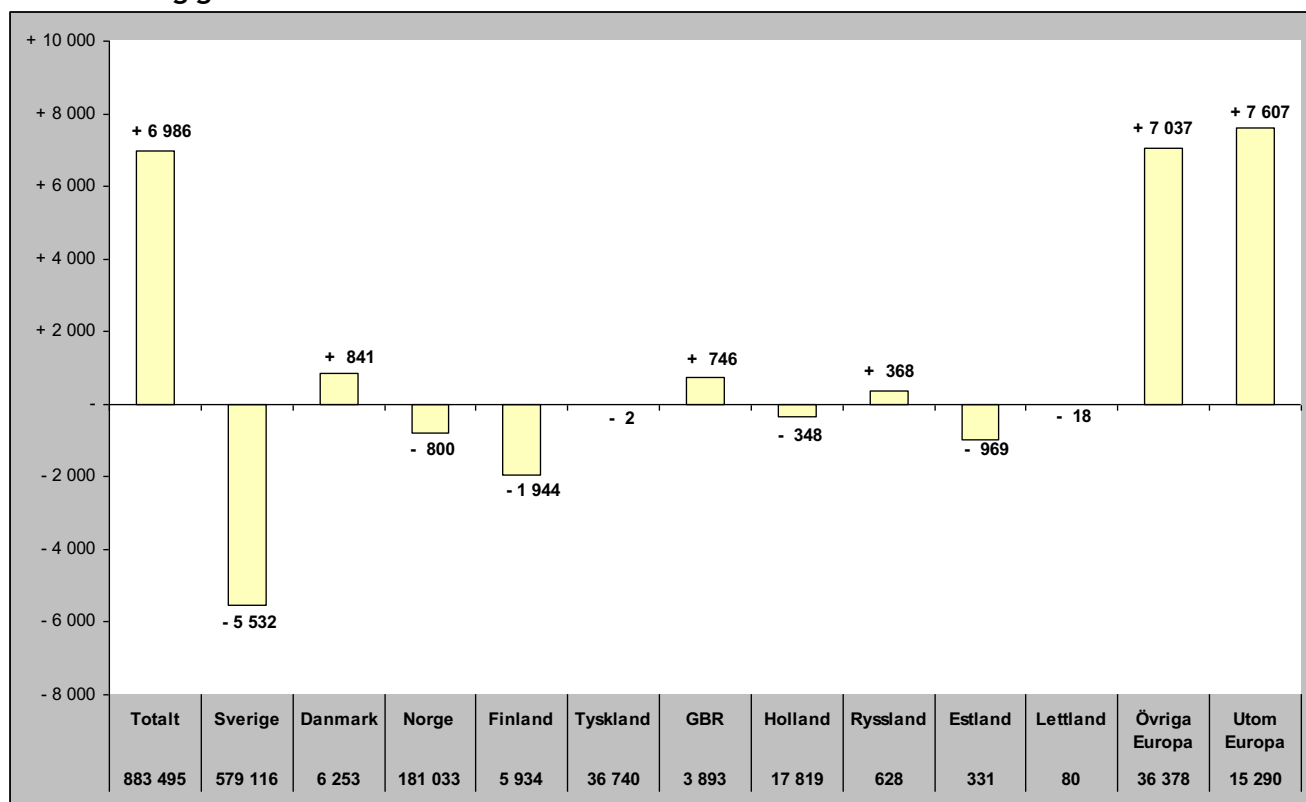

## Relativ förändring

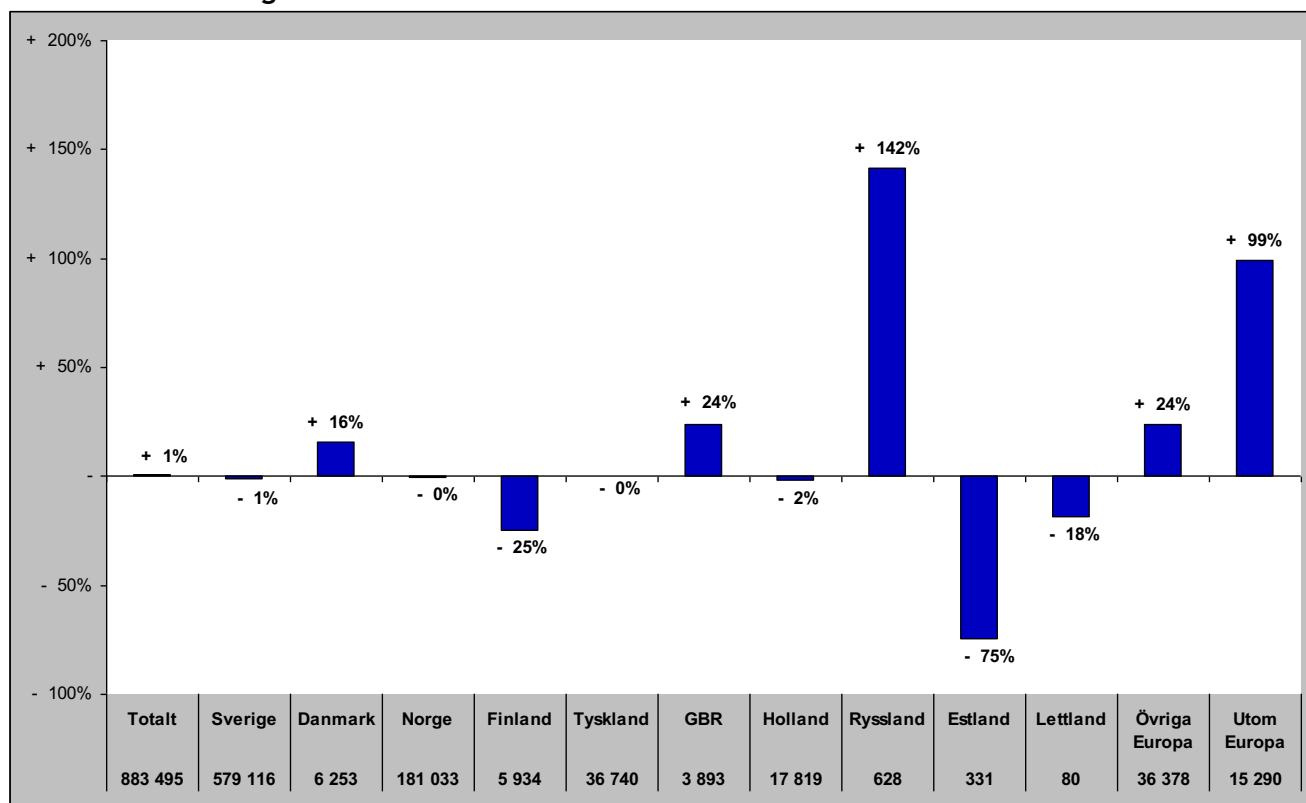

# Sammanfattning marknader (HSVCsol) i JH barmark maj-okt 2018

## Förändring gästnätter

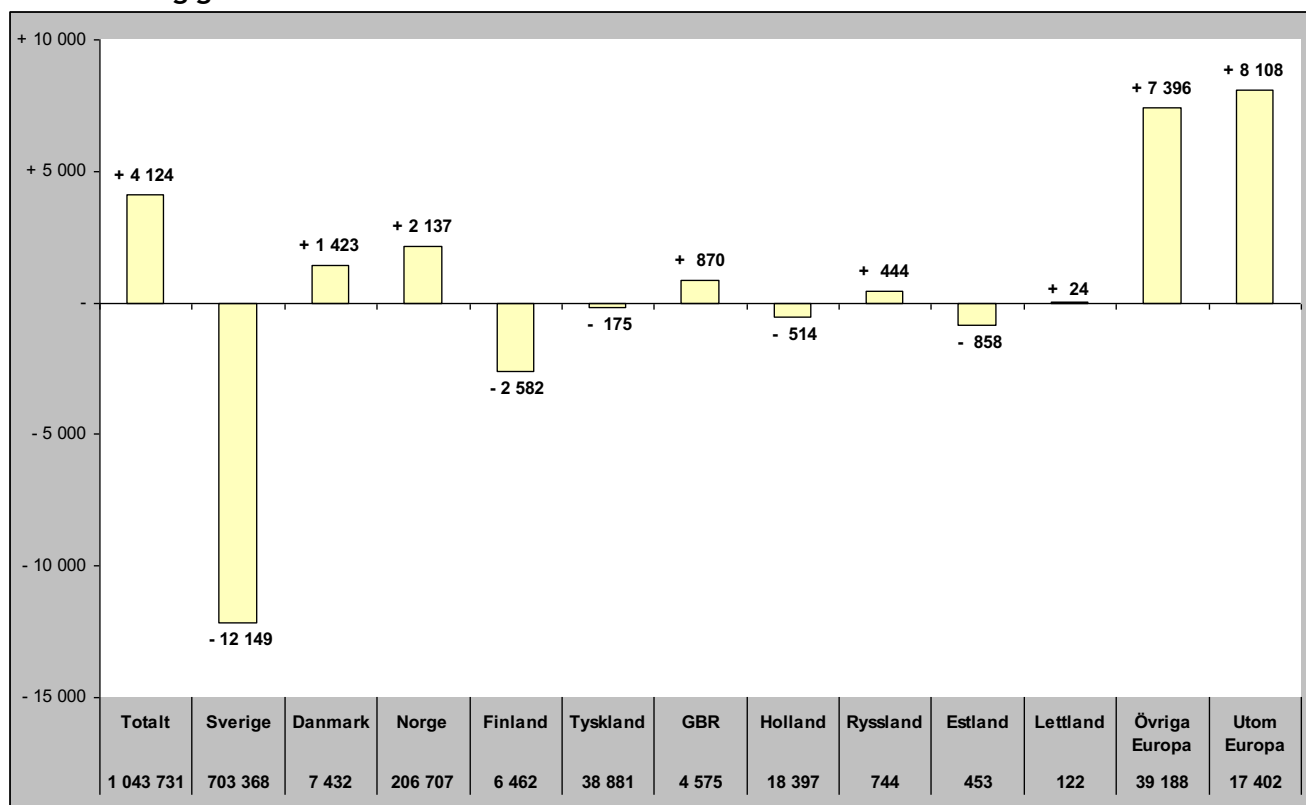

## Relativ förändring

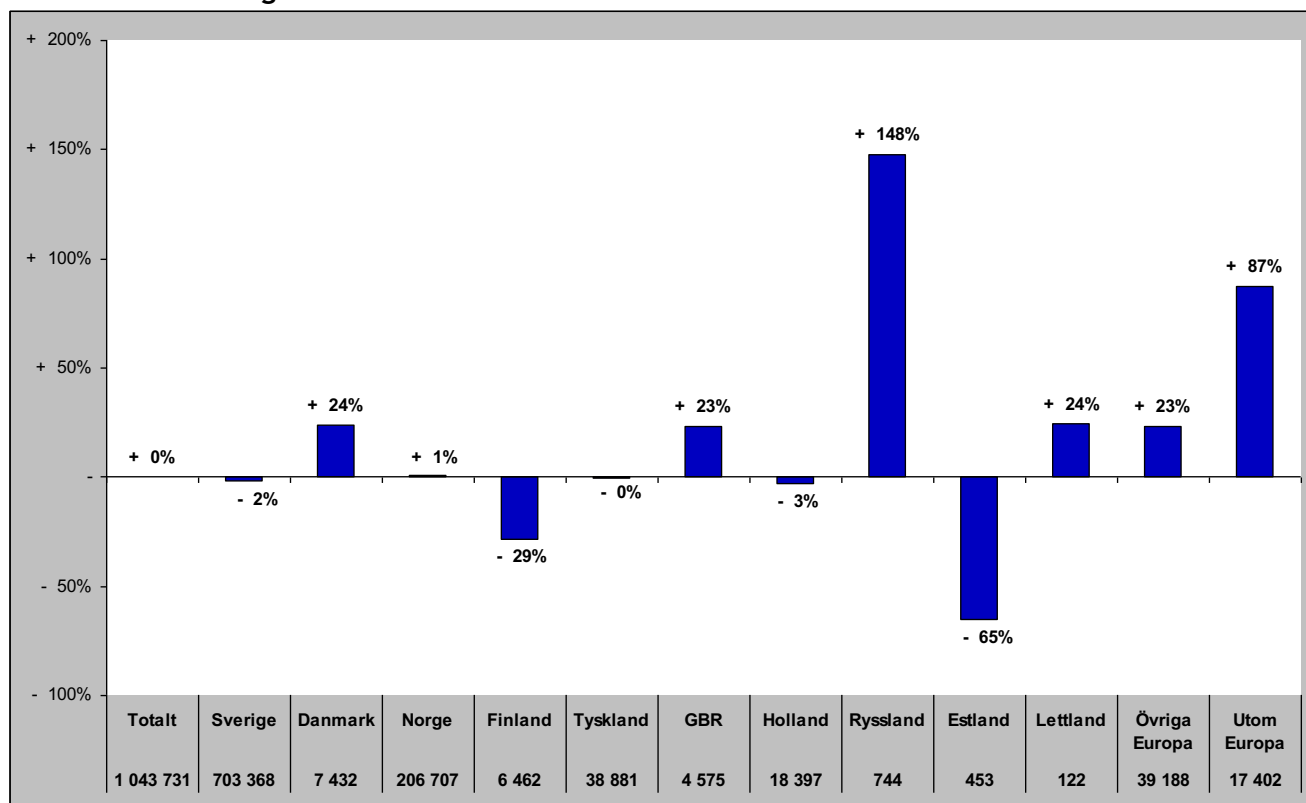

# Sammanfattning marknader (HSVCsol) i JH helåret 2018

## Förändring gästnätter

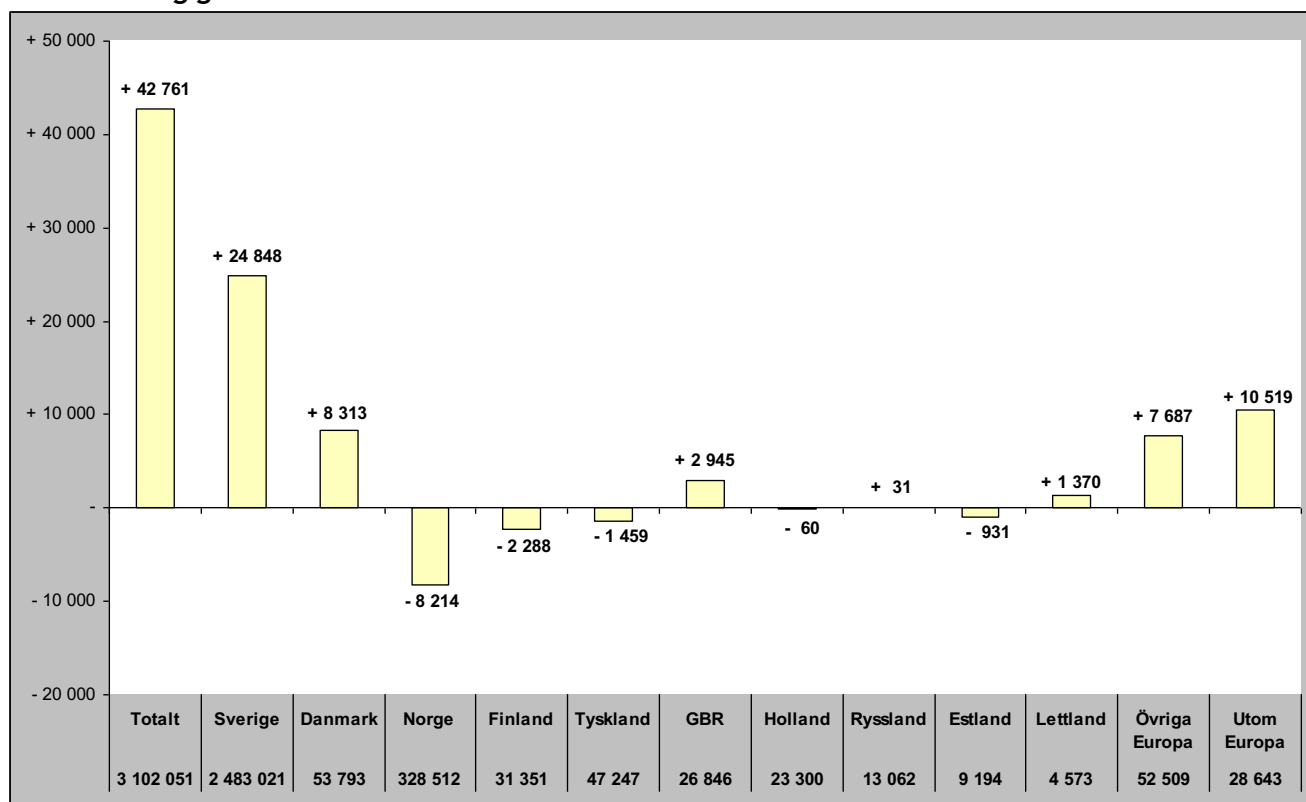

## Relativ förändring

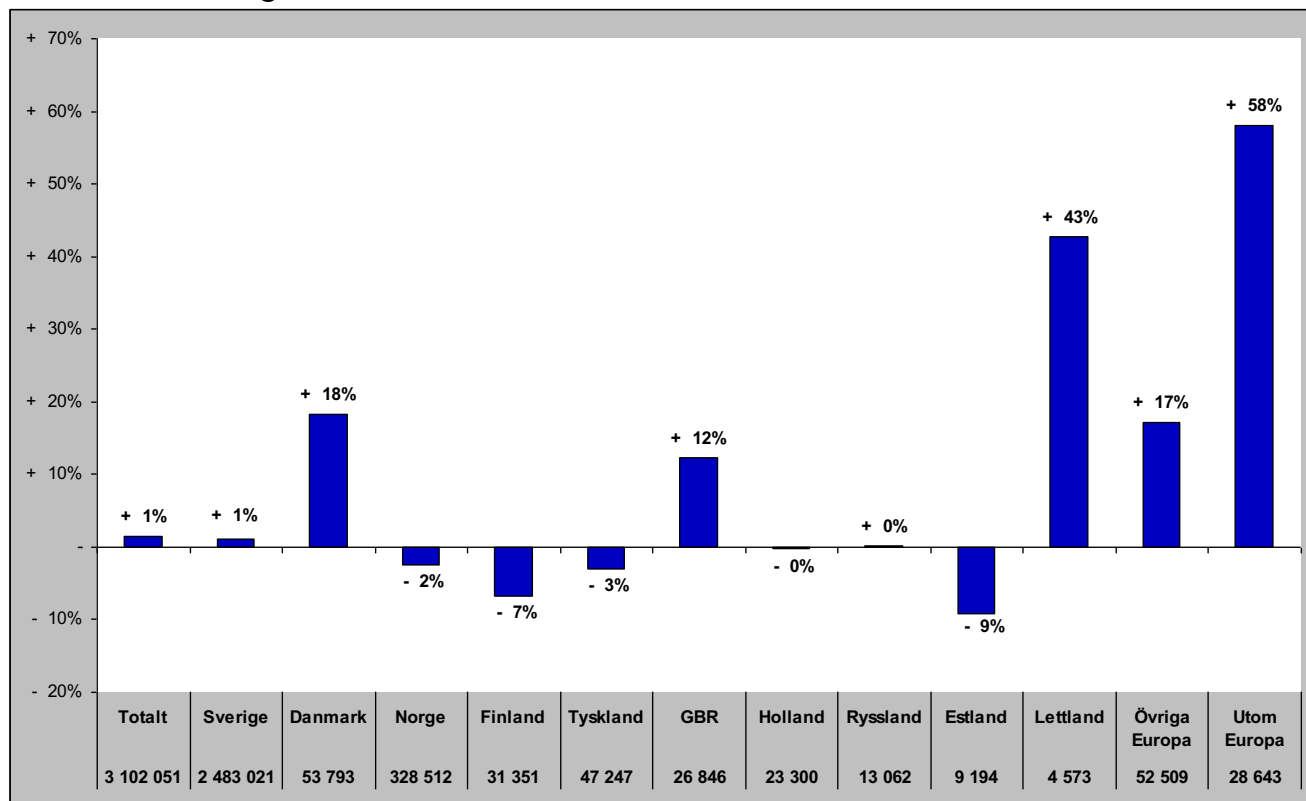

## TOTALT ANTAL GÄSTNÄTTER

# Gästnätter totalt (HSVCsol) i JH

## Förändring gästnätter

Totalt antal gästnätter 3 102 051

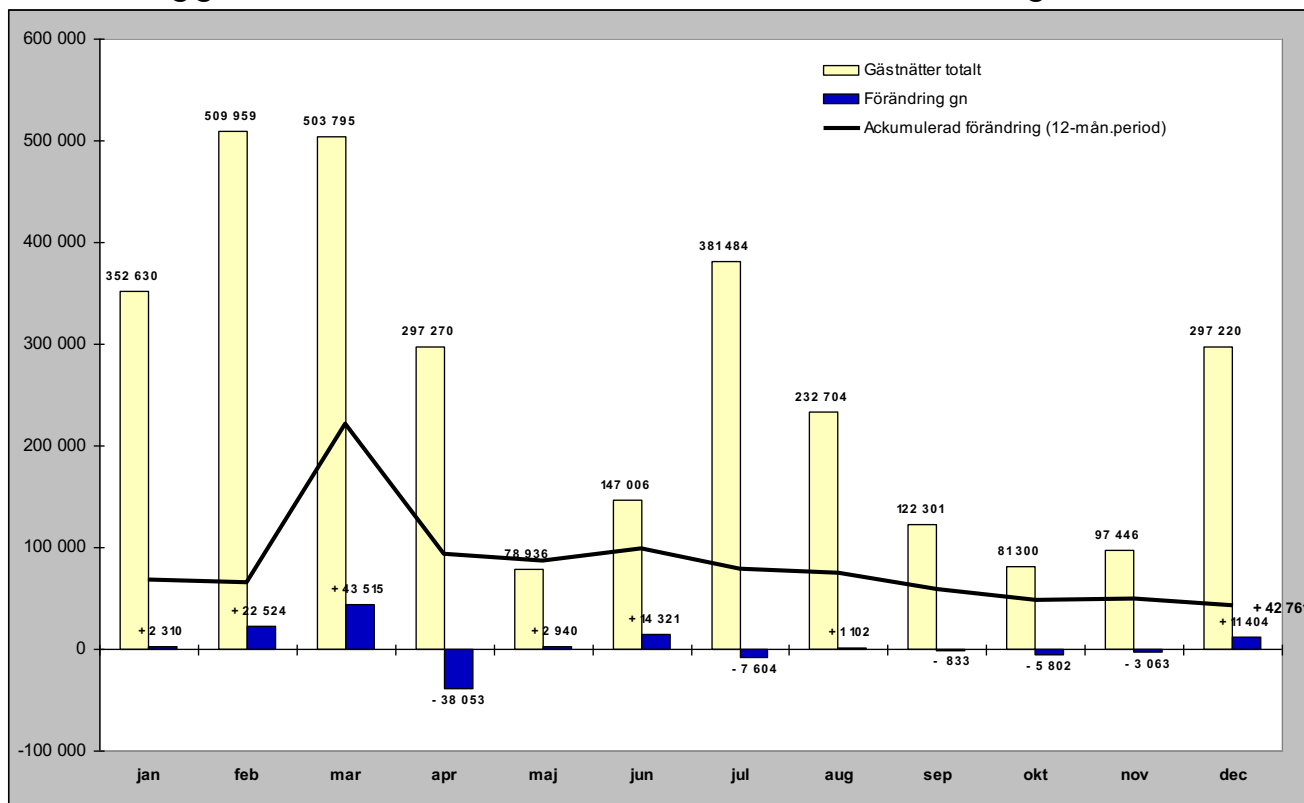

## Relativ förändring

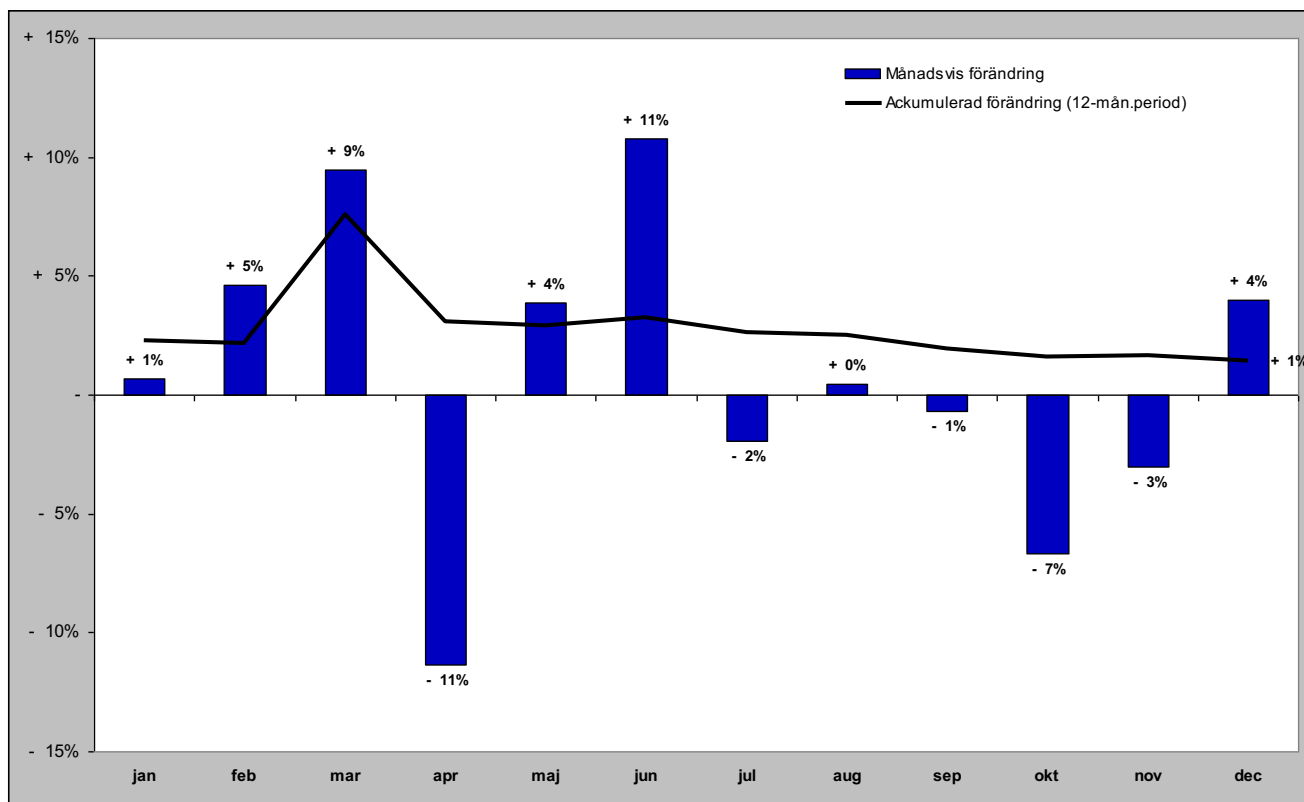

## **GÄSTNÄTTER FÖRDELAT PER BOENDEFORM**

# Gästnätter hotell i JH

## Förändring gästnätter

Totalt antal gästnätter 886 295

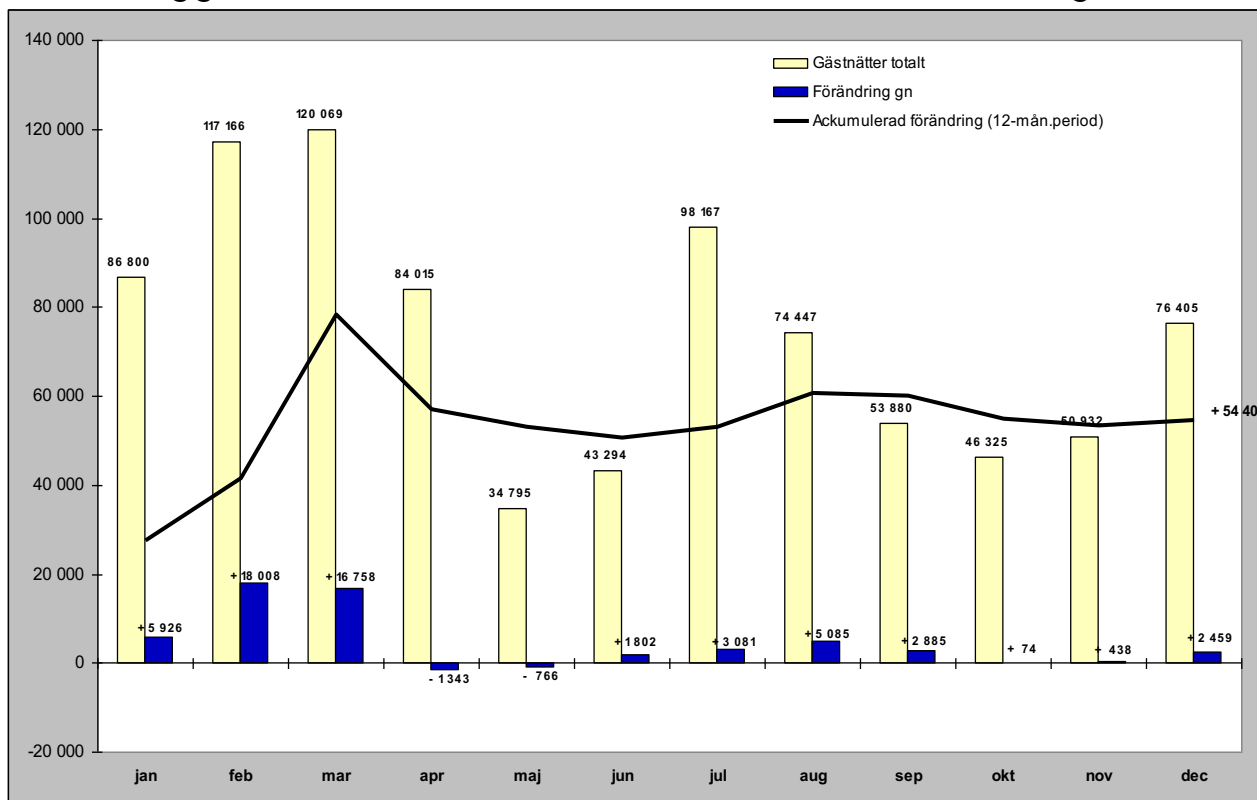

## Relativ förändring

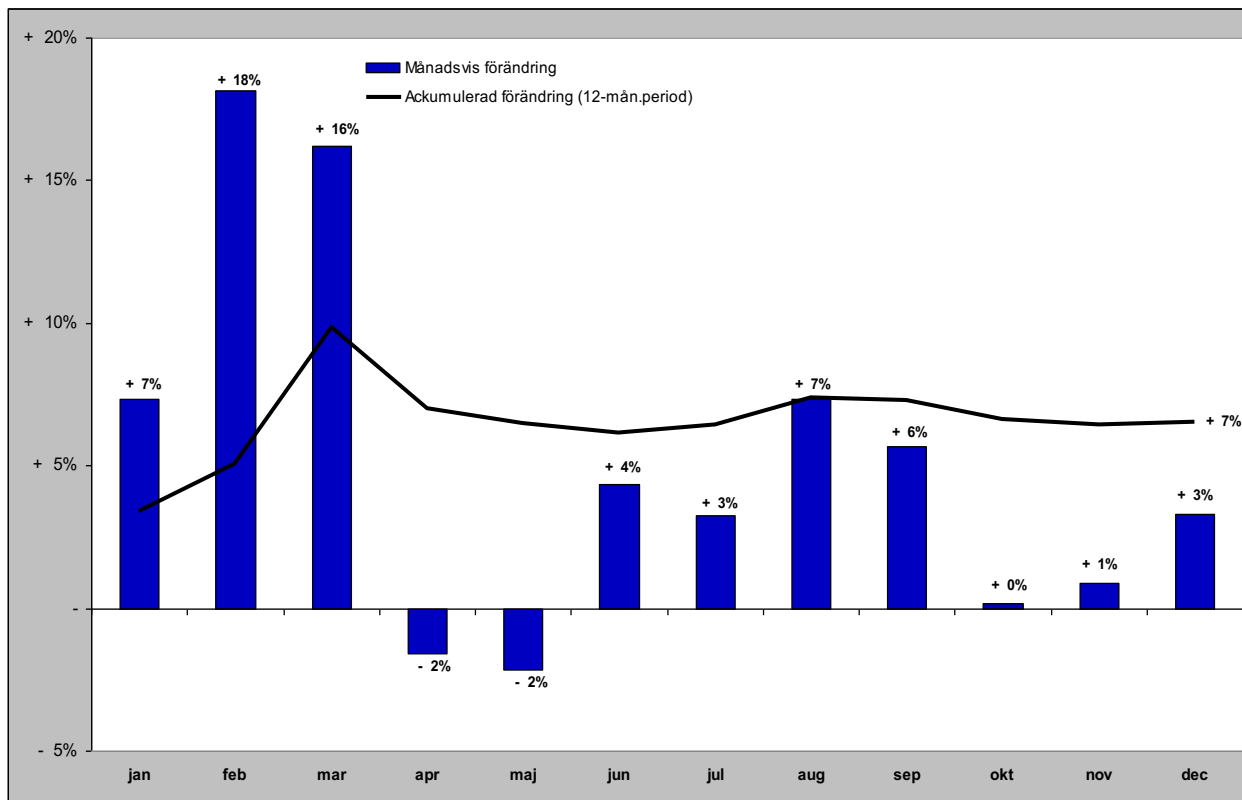



# Gästnätter stugby i JH

## Förändring gästnätter

Totalt antal gästnätter 431 492

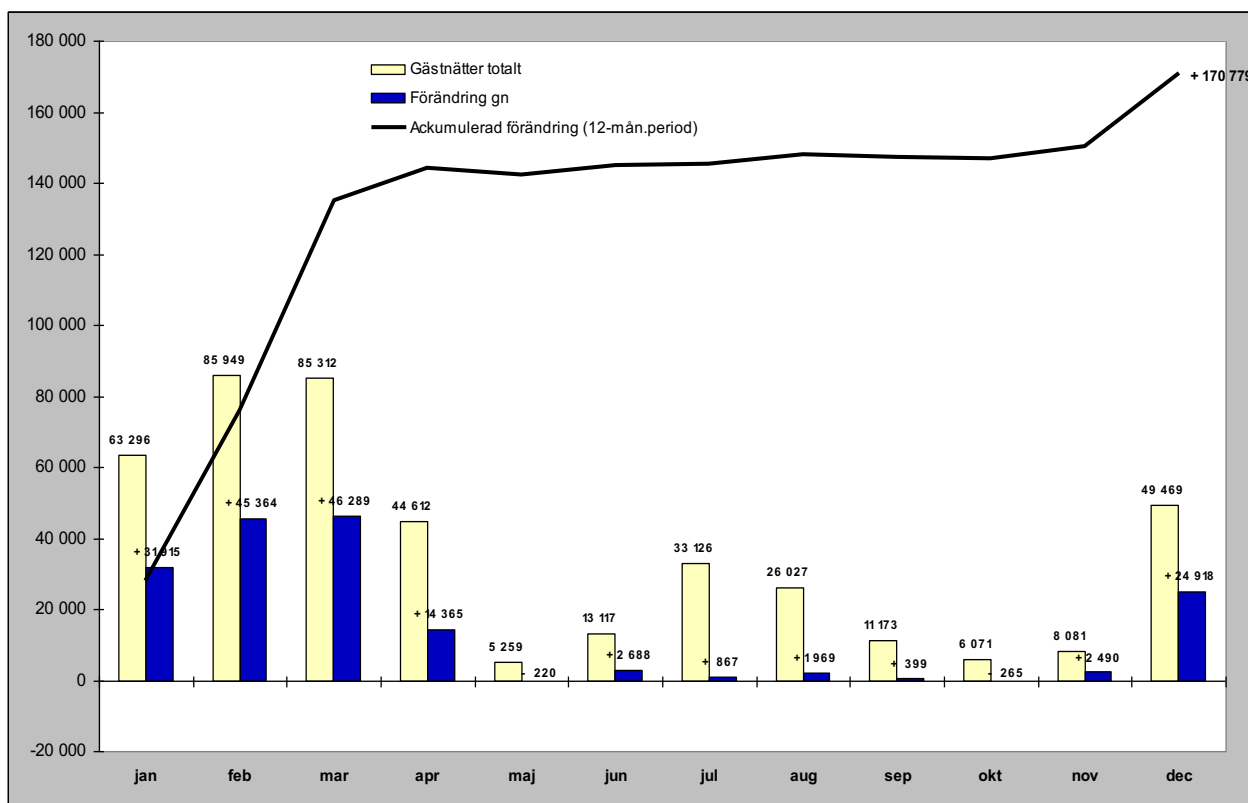

## Relativ förändring

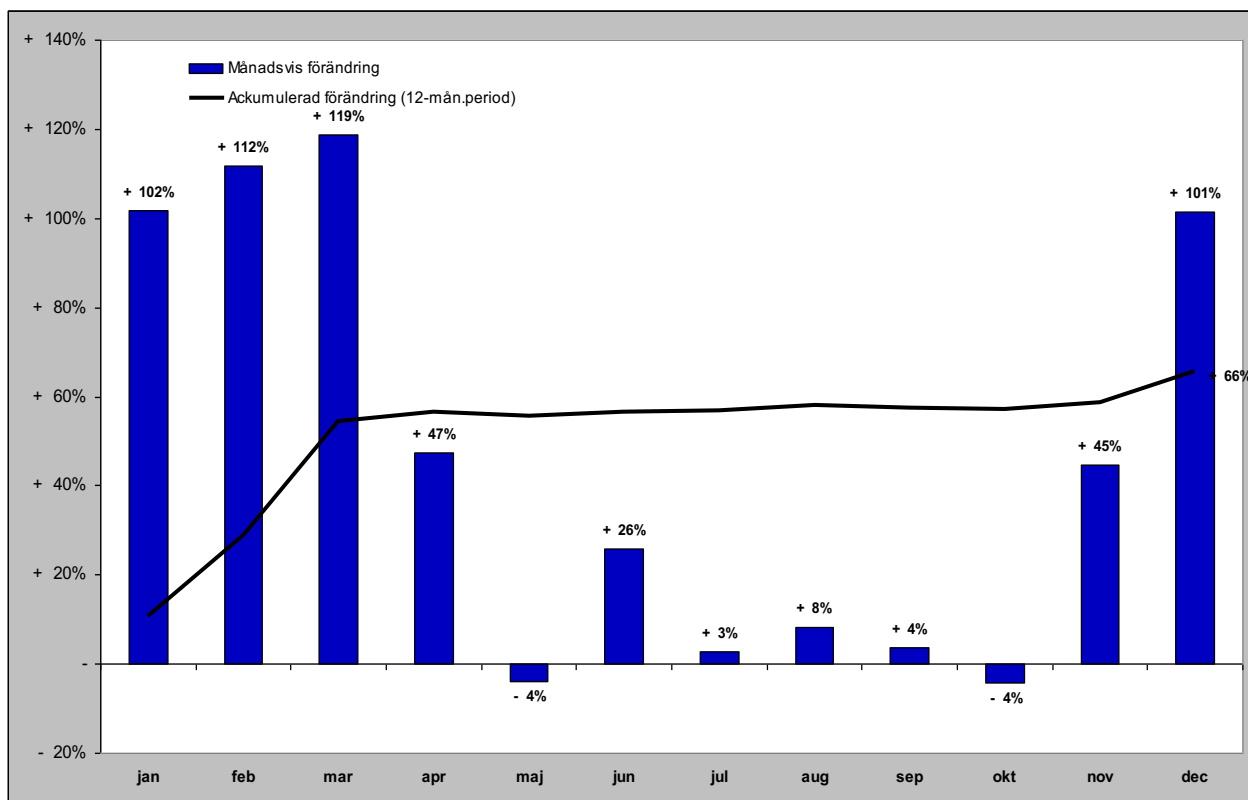

# Gästnätter vandrarhem i JH

## Förändring gästnätter

Totalt antal gästnätter 189 545

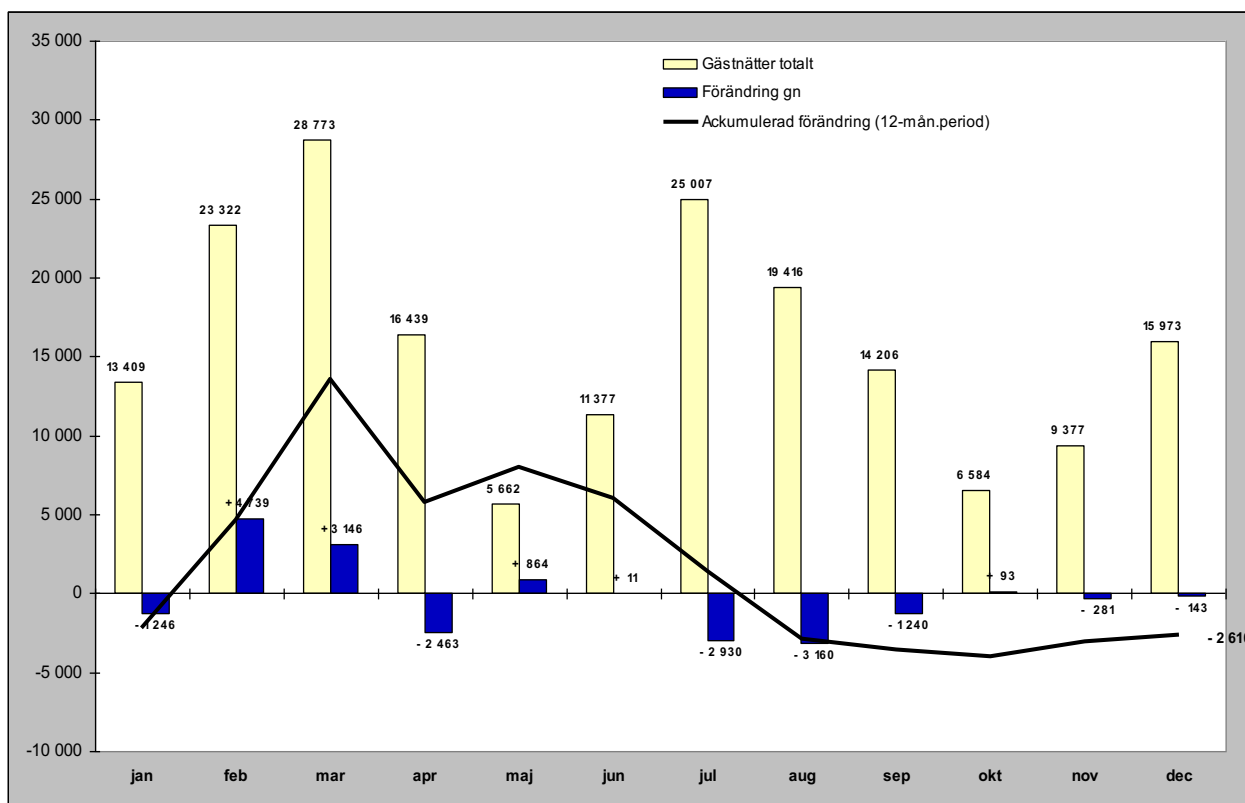

## Relativ förändring

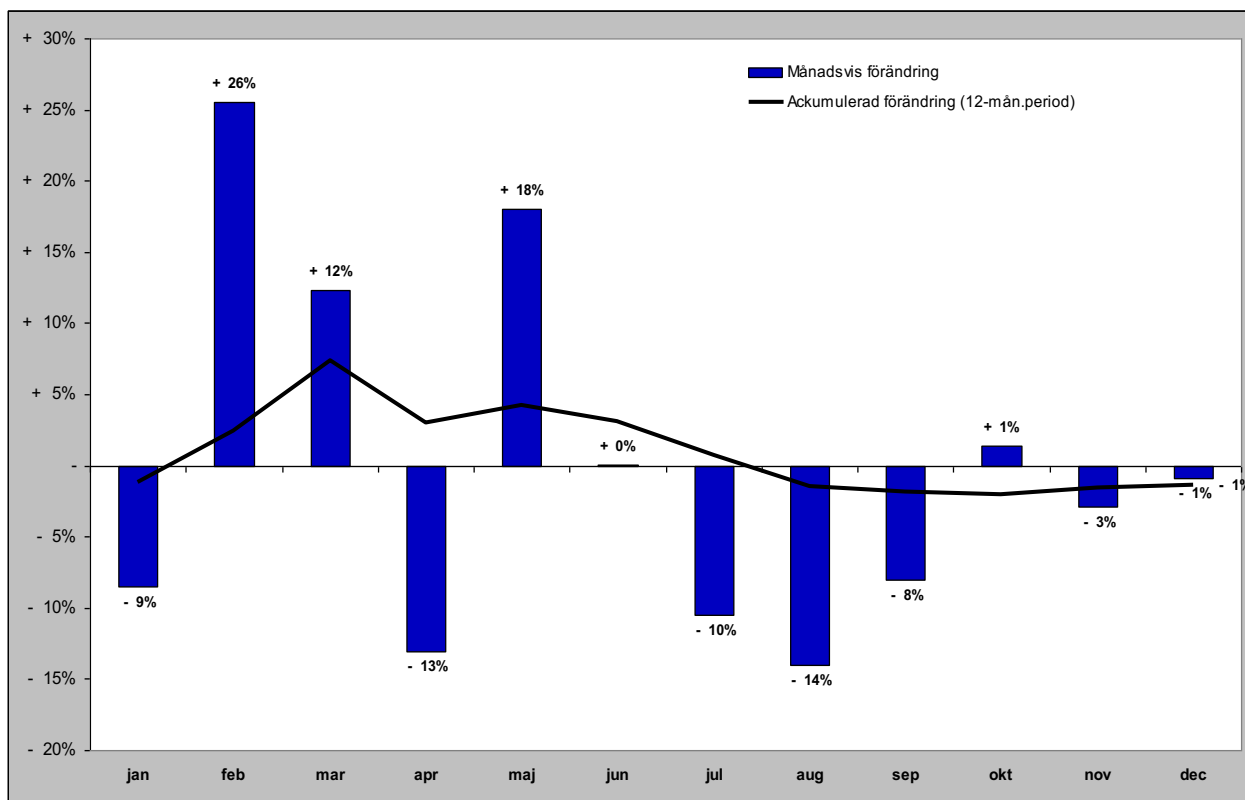

# Gästnätter camping i JH

## Förändring gästnätter

Totalt antal gästnätter 545 010

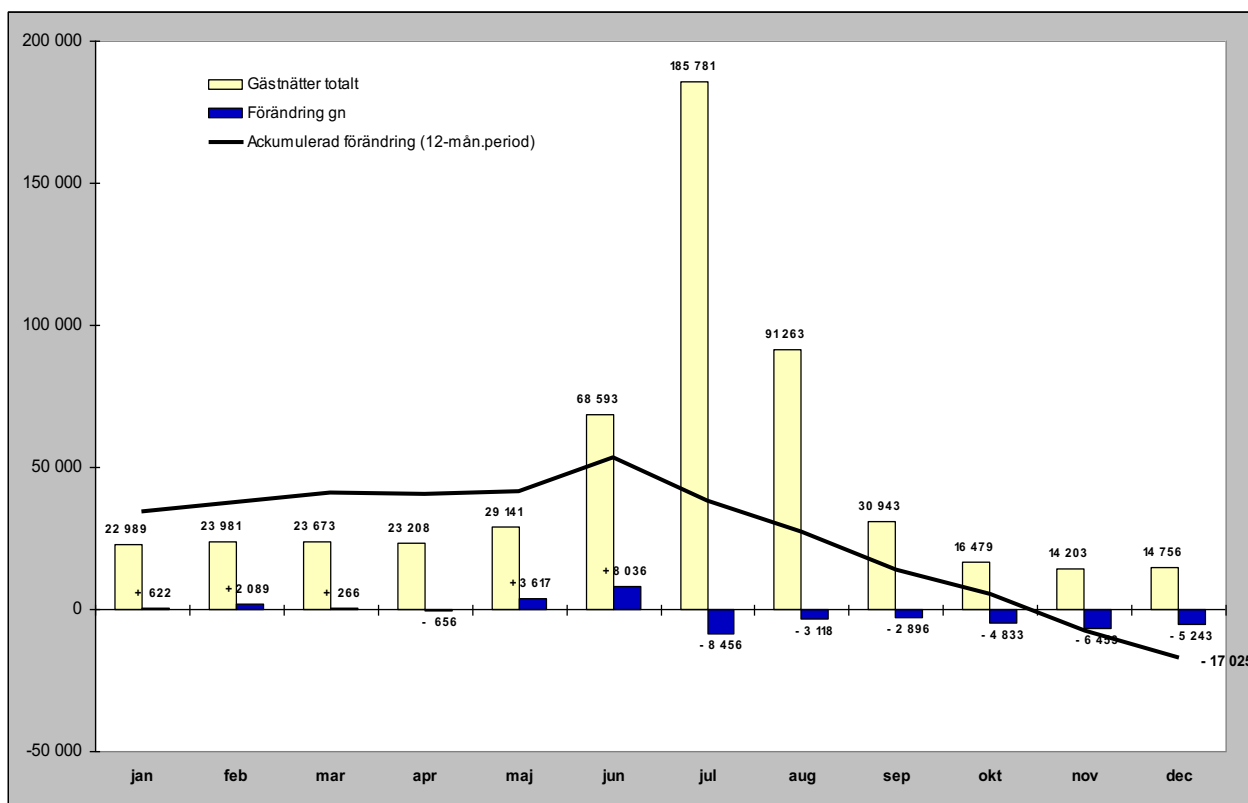

## Relativ förändring

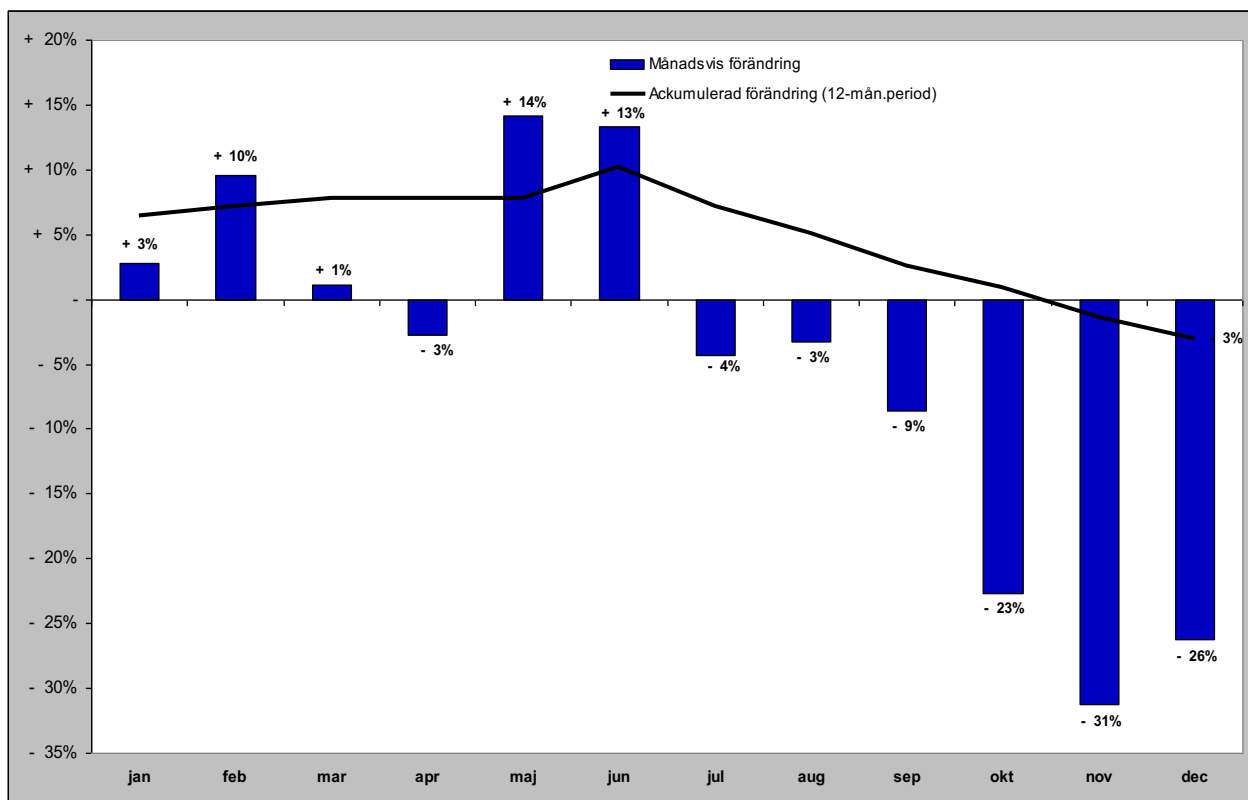

# Gästnätter förmedlad stuga/lägenhet (sol) i JH

## Förändring gästnätter

Totalt antal gästnätter 1 049 709

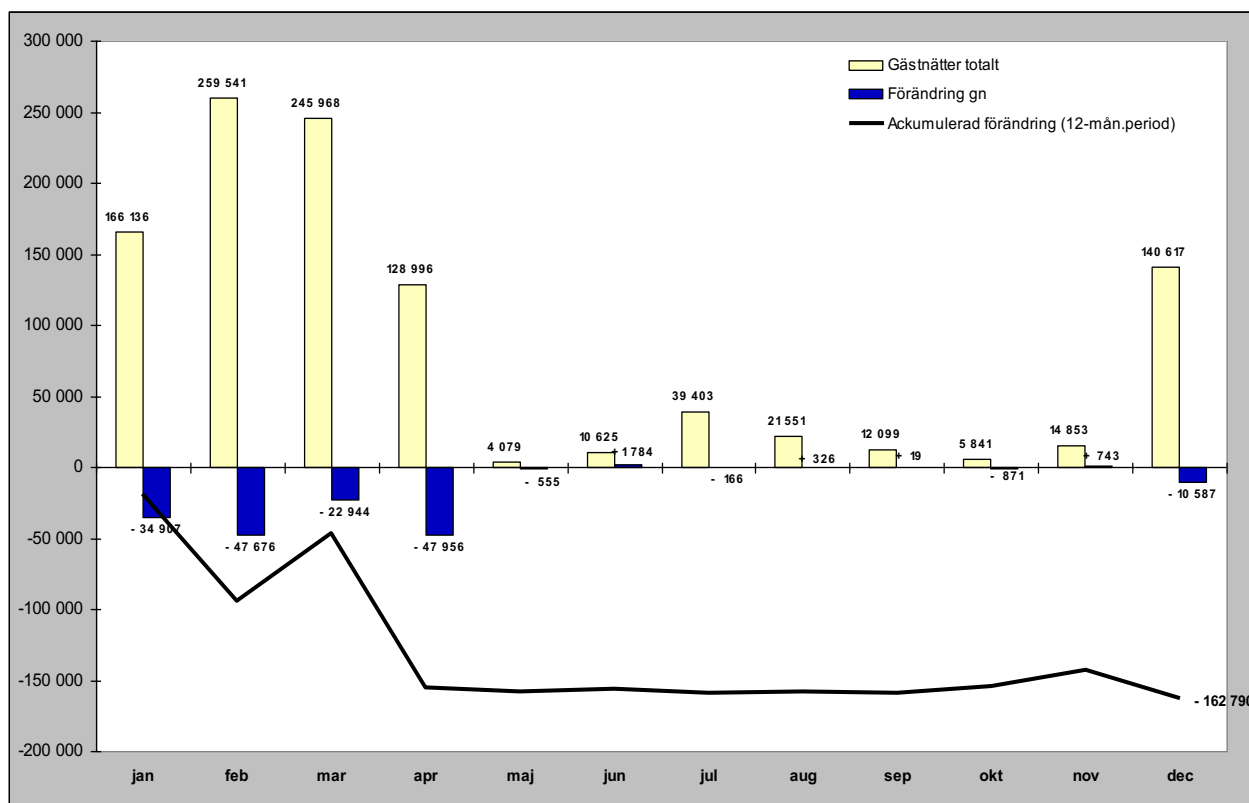

## Relativ förändring

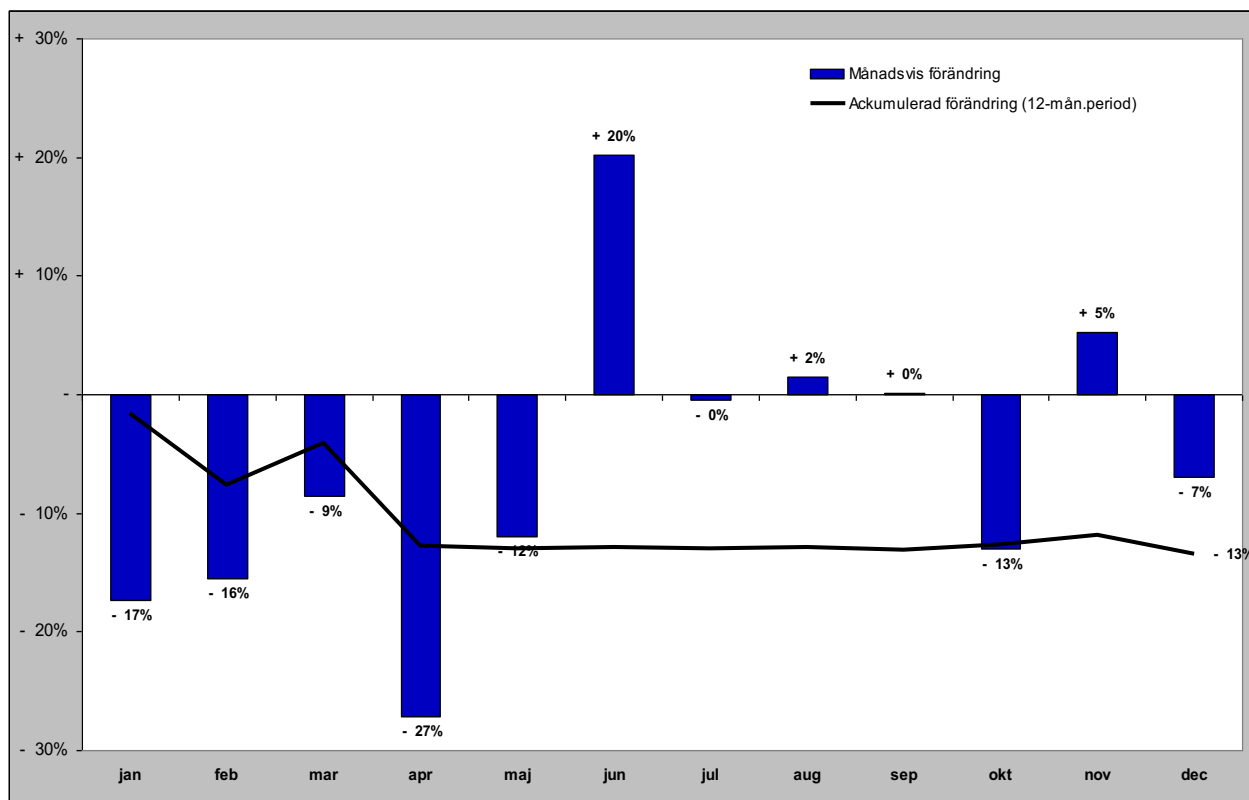

## **GÄSTNÄTTER FÖRDELAT PER MARKNAD**

# Svenska gästnätter (HSVCsol) i JH

## Förändring gästnätter

Totalt antal gästnätter 2 483 021

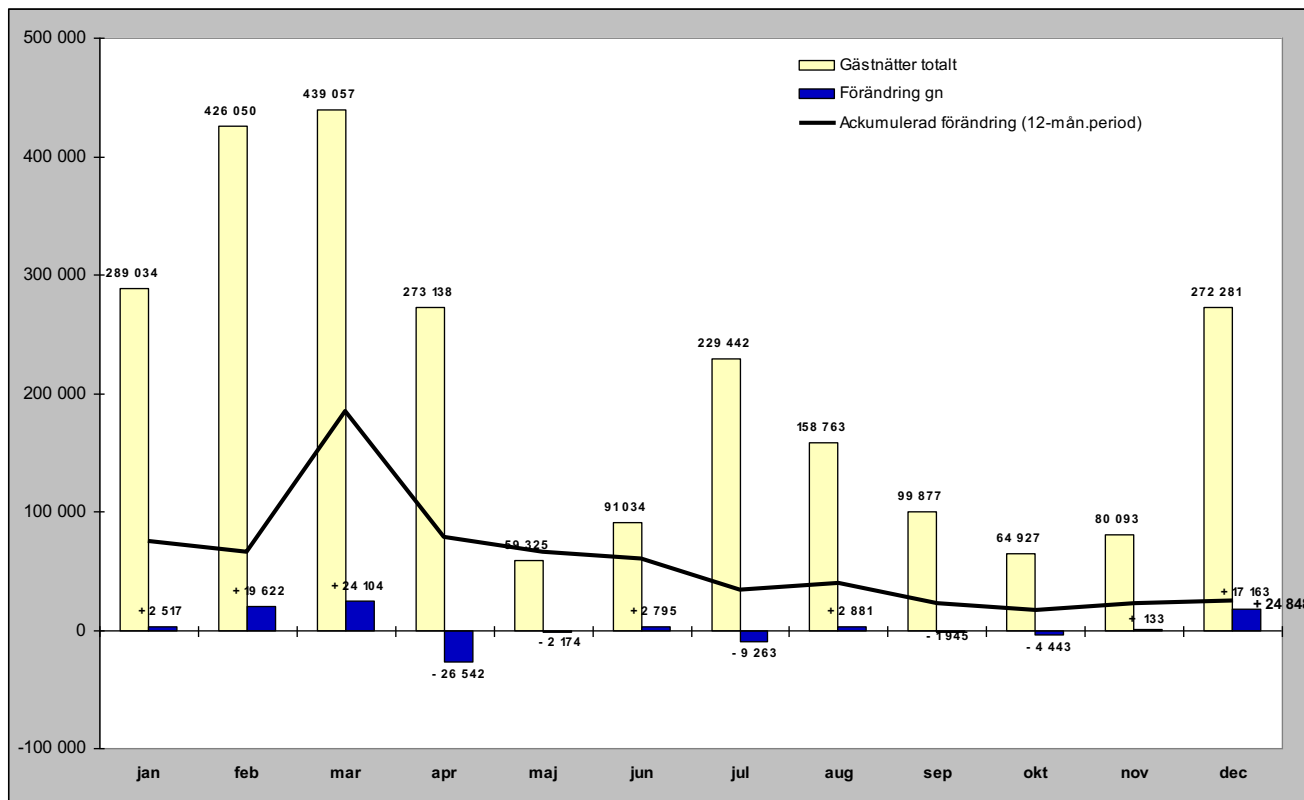

## Relativ förändring

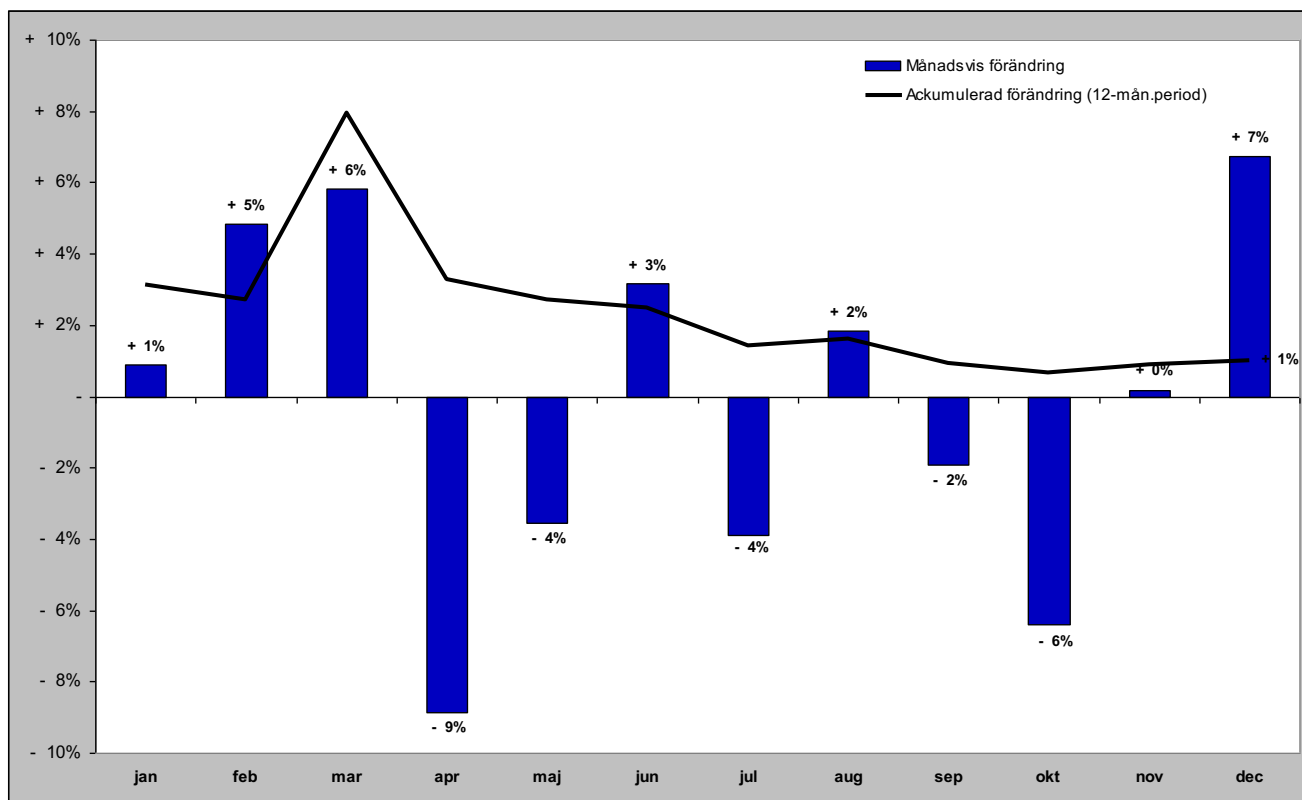

# Norska gästnätter (HSVCsol) i JH

Förändring gästnätter

Totalt antal gästnätter 328 512

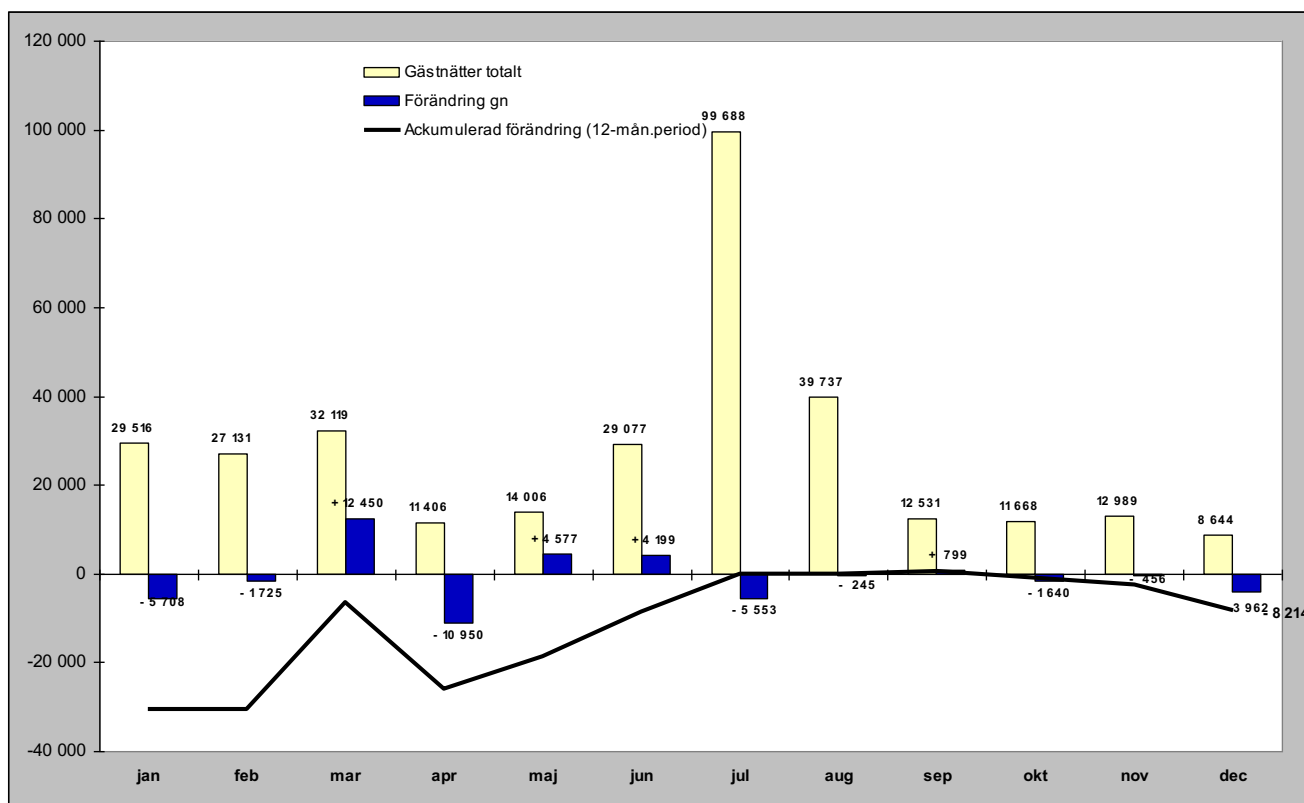

Relativ förändring

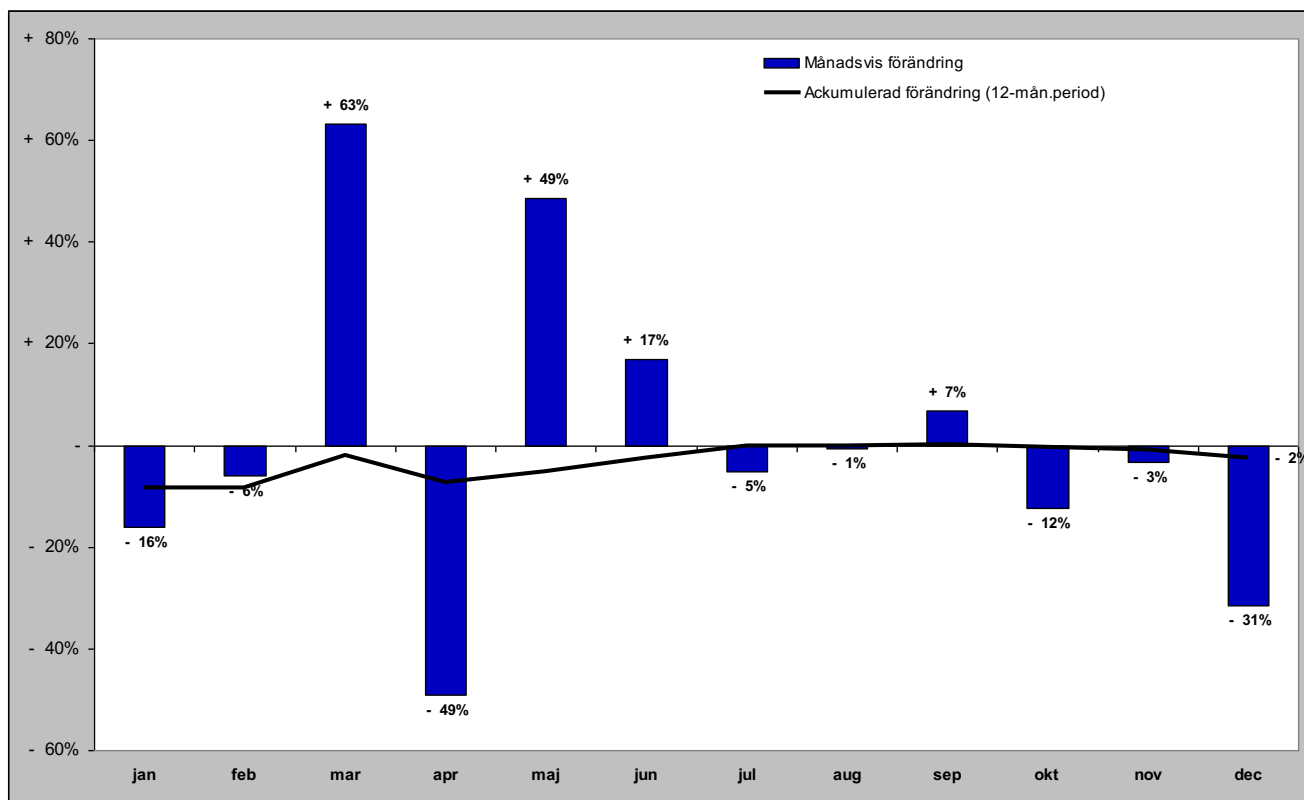

# Danska gästnätter (HSVCsol) i JH

## Förändring gästnätter

Totalt antal gästnätter 53 793

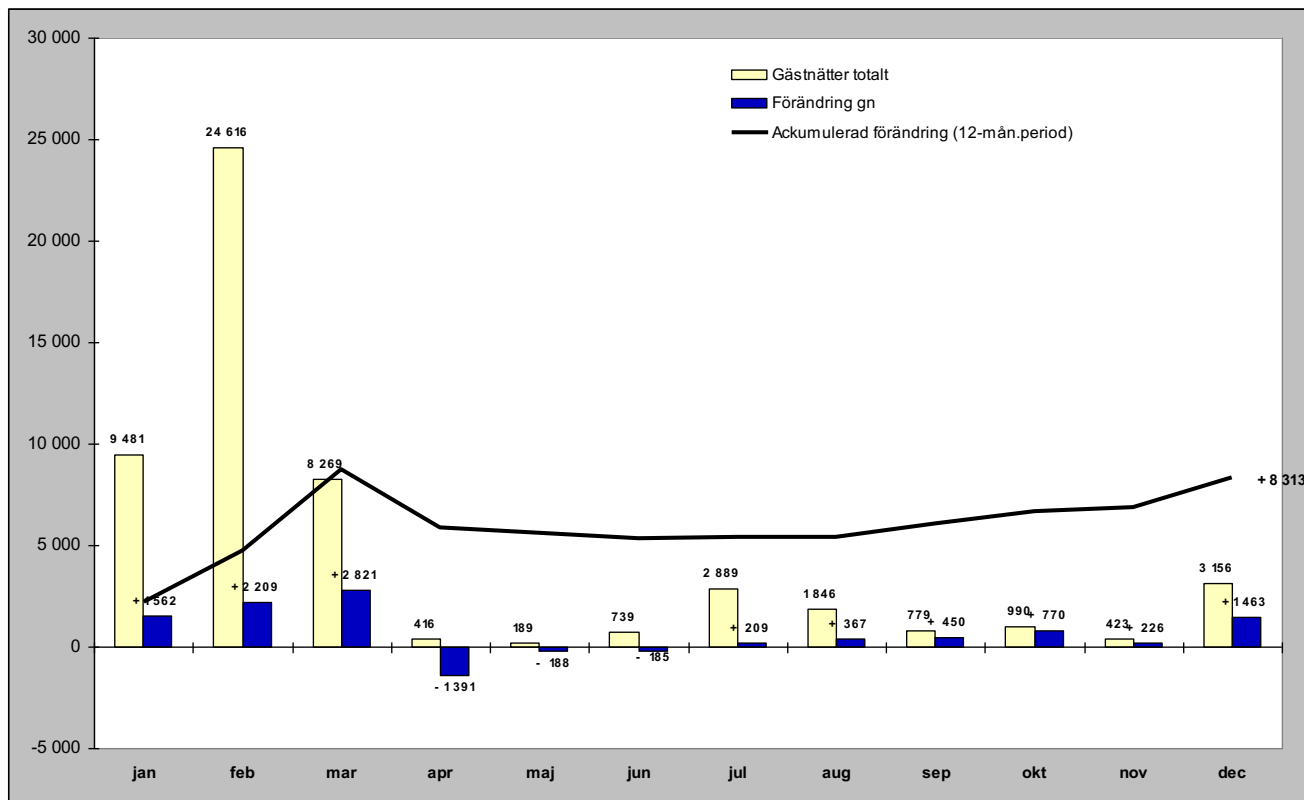

## Relativ förändring

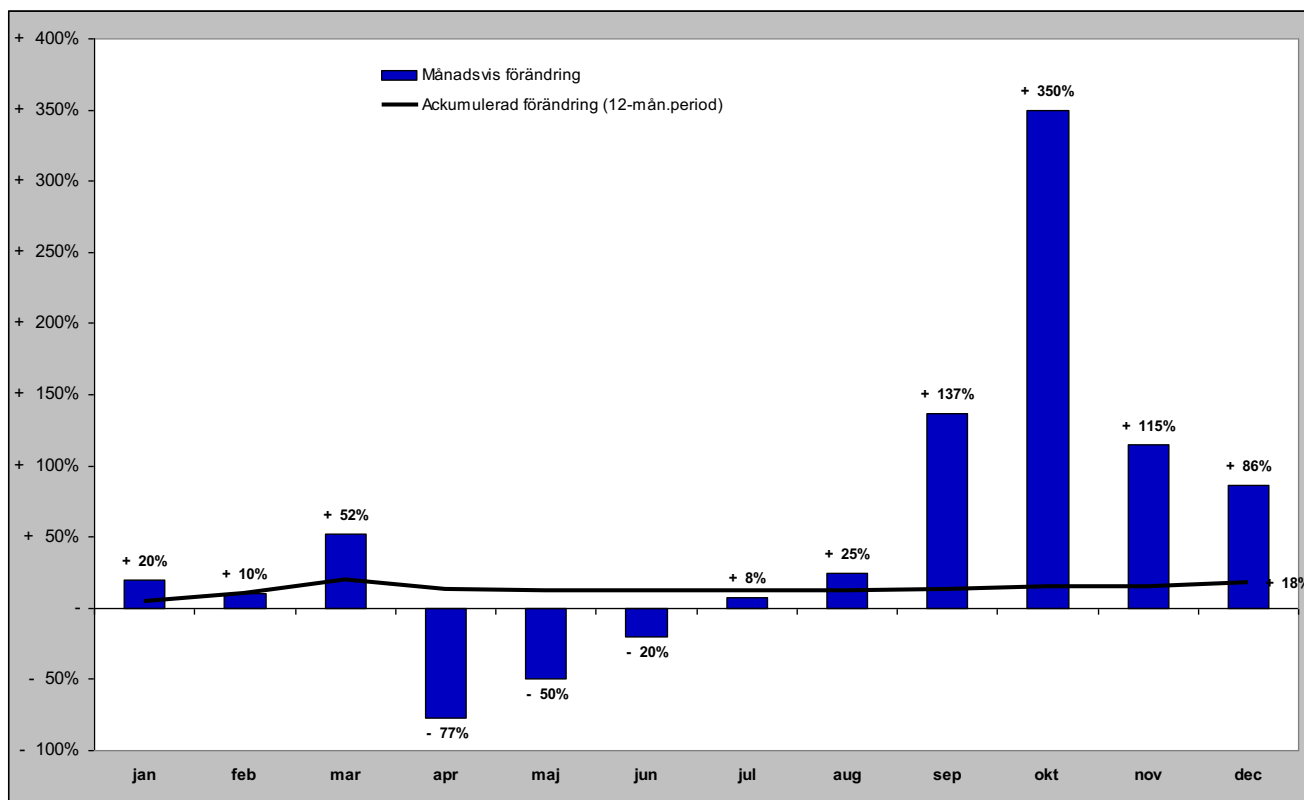



# Finska gästnätter (HSVCsol) i JH

## Förändring gästnätter

Totalt antal gästnätter 31 351

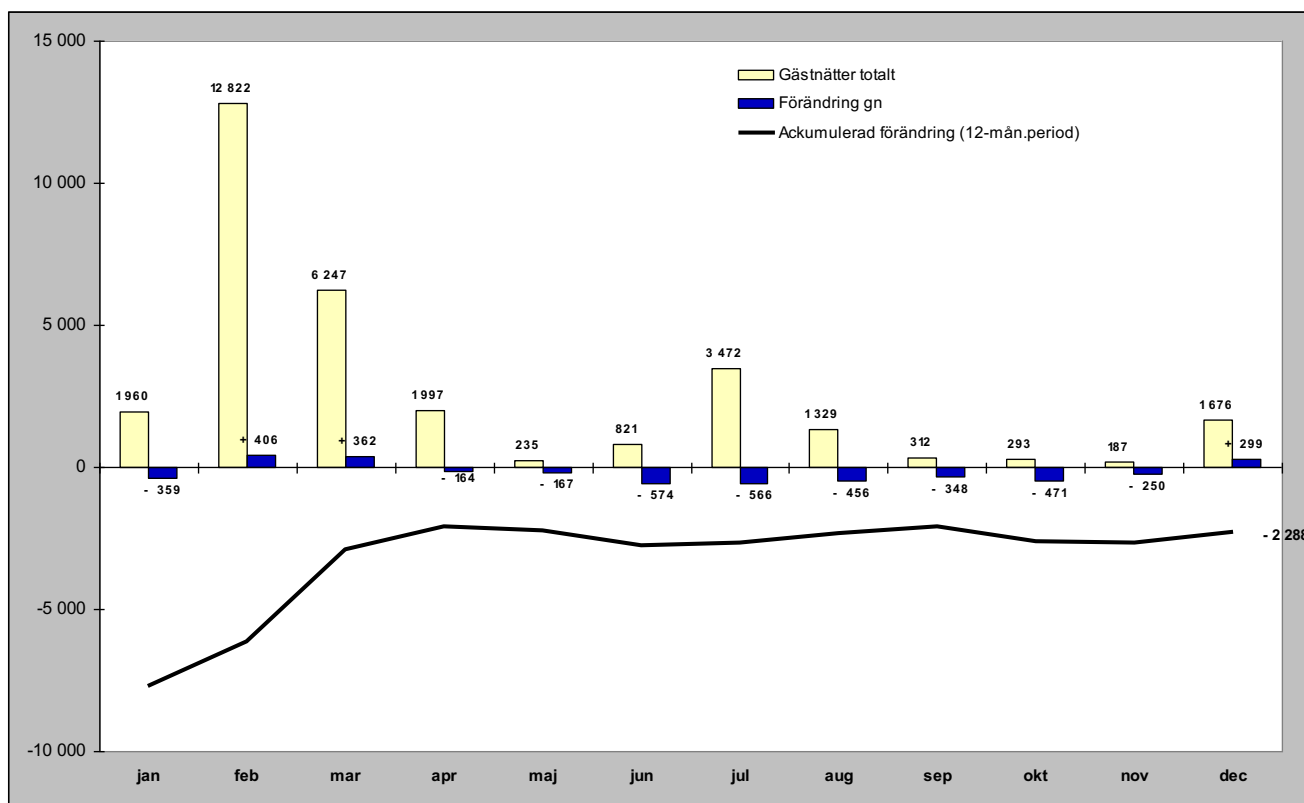

## Relativ förändring

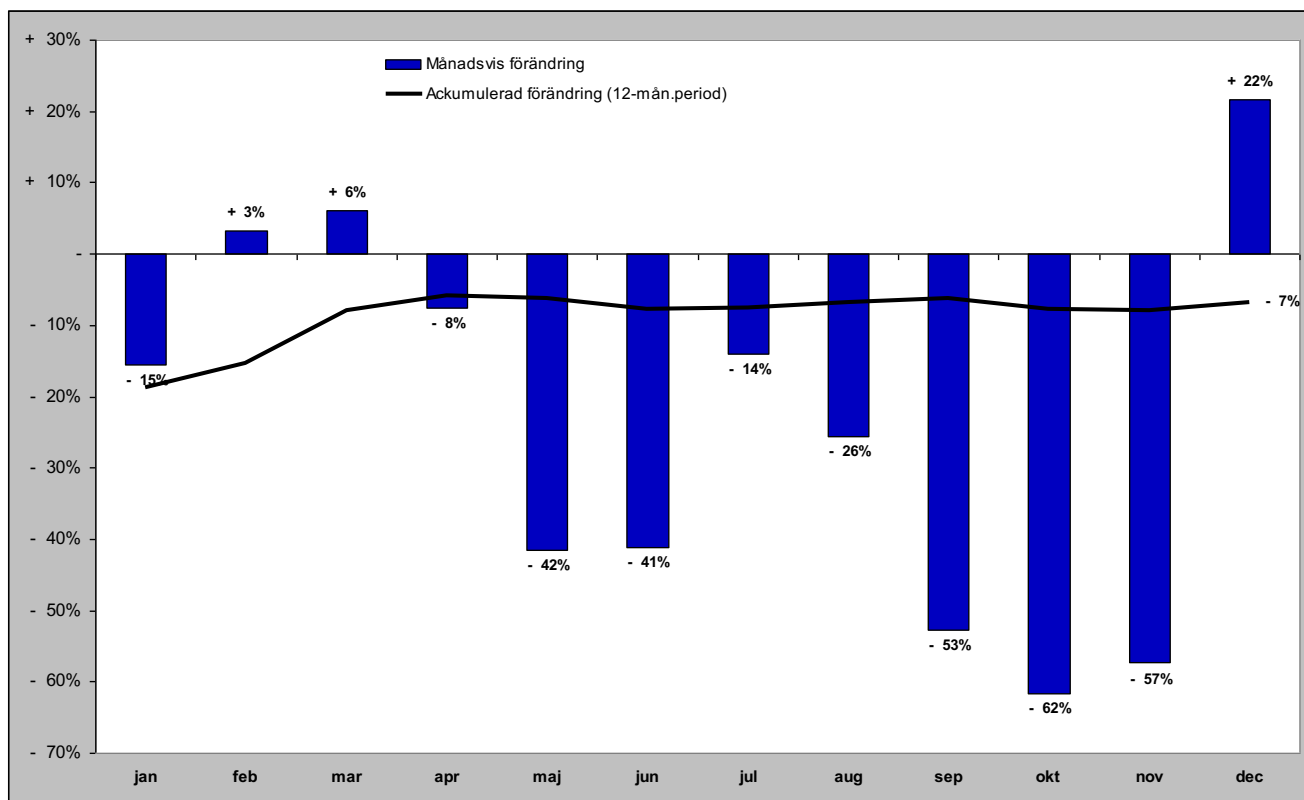

# Tyska gästnätter (HSVCsol) i JH

## Förändring gästnätter

Totalt antal gästnätter 47 247

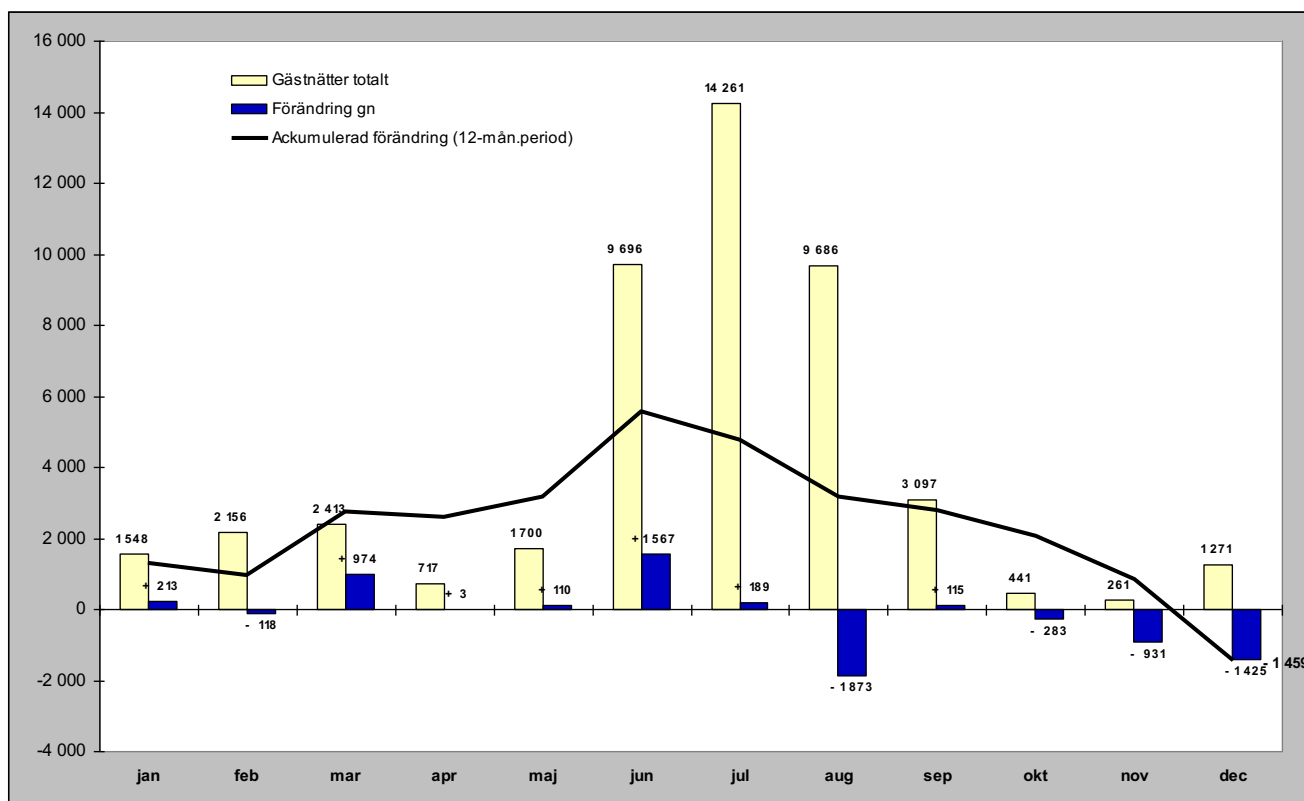

## Relativ förändring

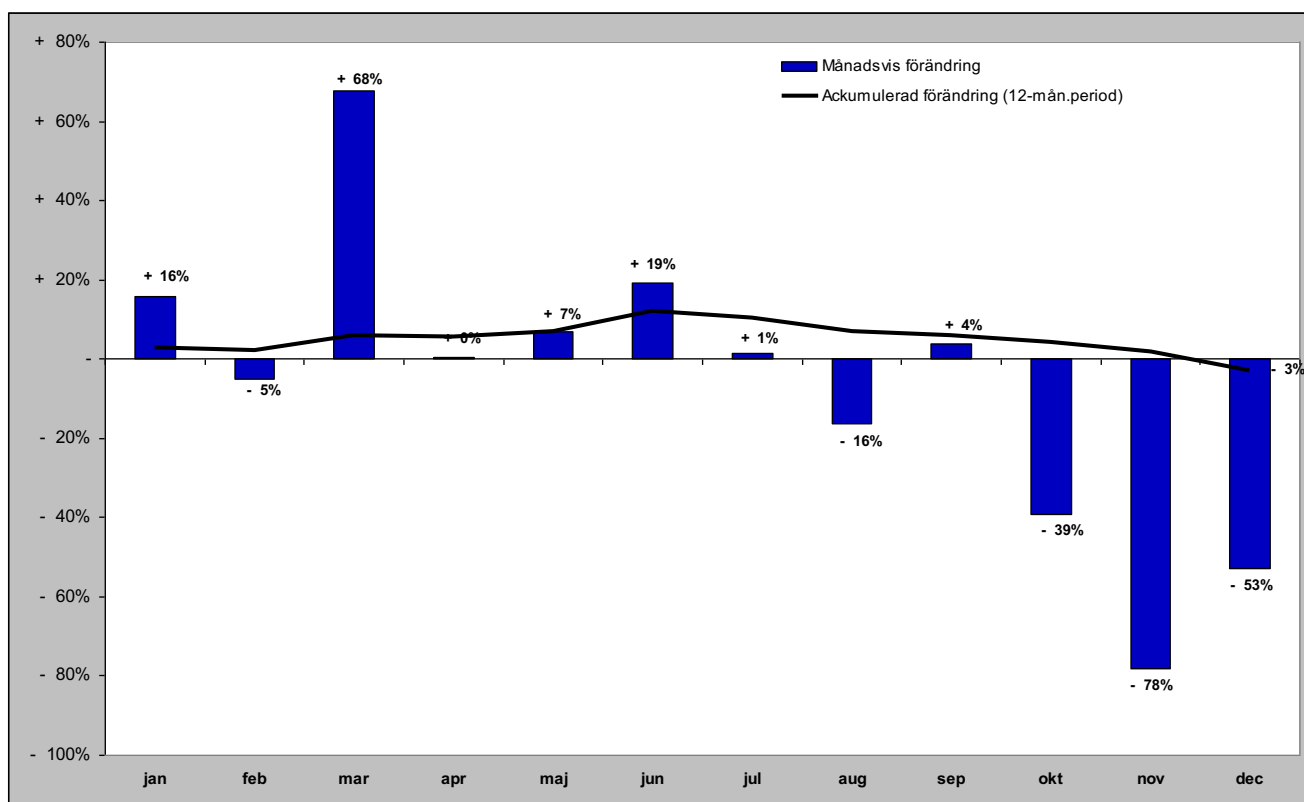

# Holländska gästnätter (HSVCsol) i JH

Förändring gästnätter

Totalt antal gästnätter 23 300

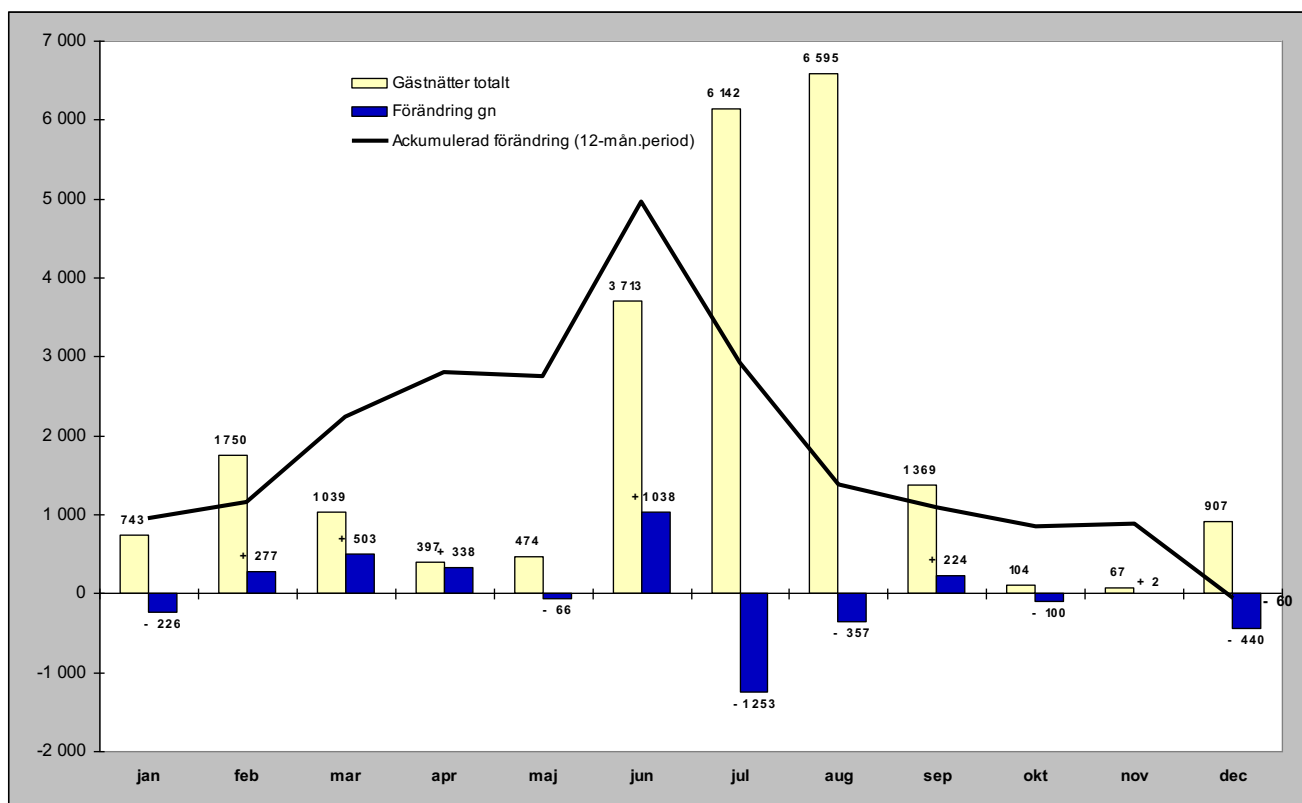

Relativ förändring

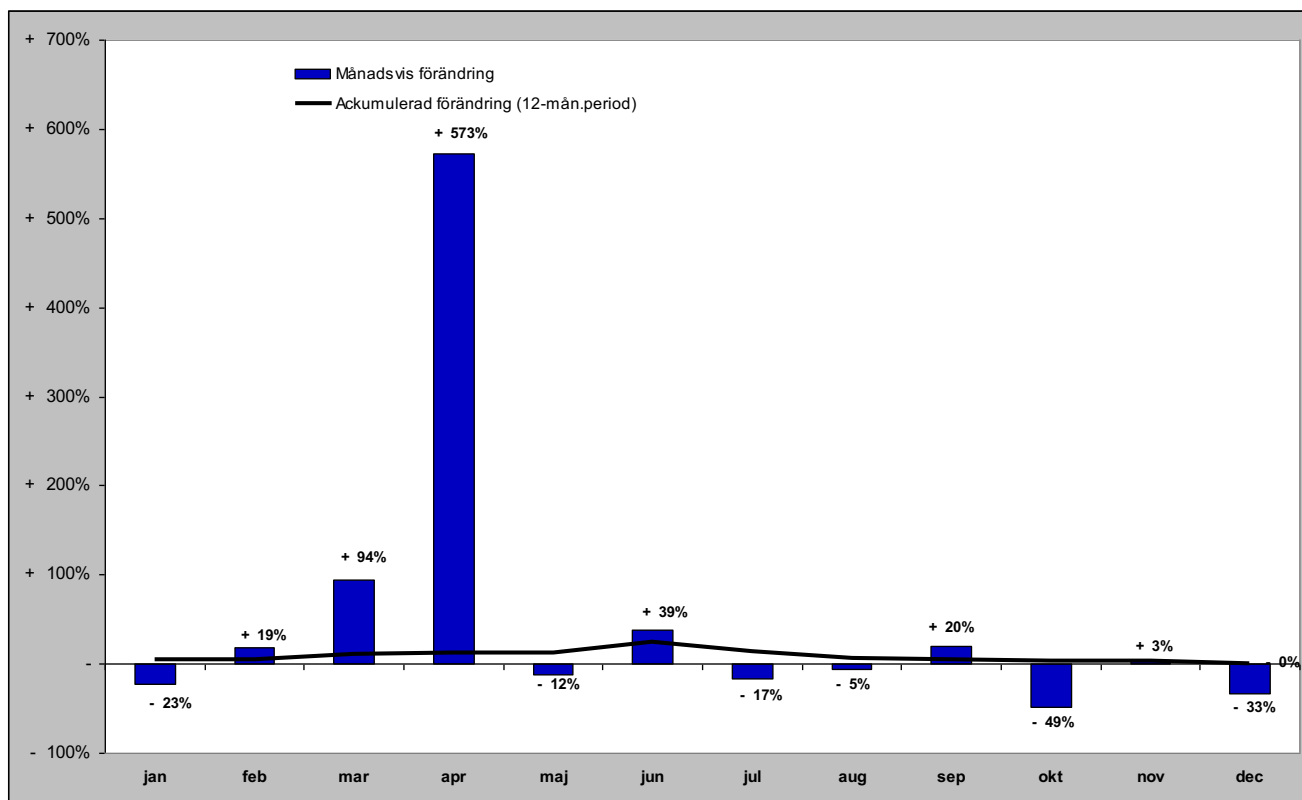

# Gästnätter från GBR (HSVCsol) i JH

## Förändring gästnätter

Totalt antal gästnätter 26 846

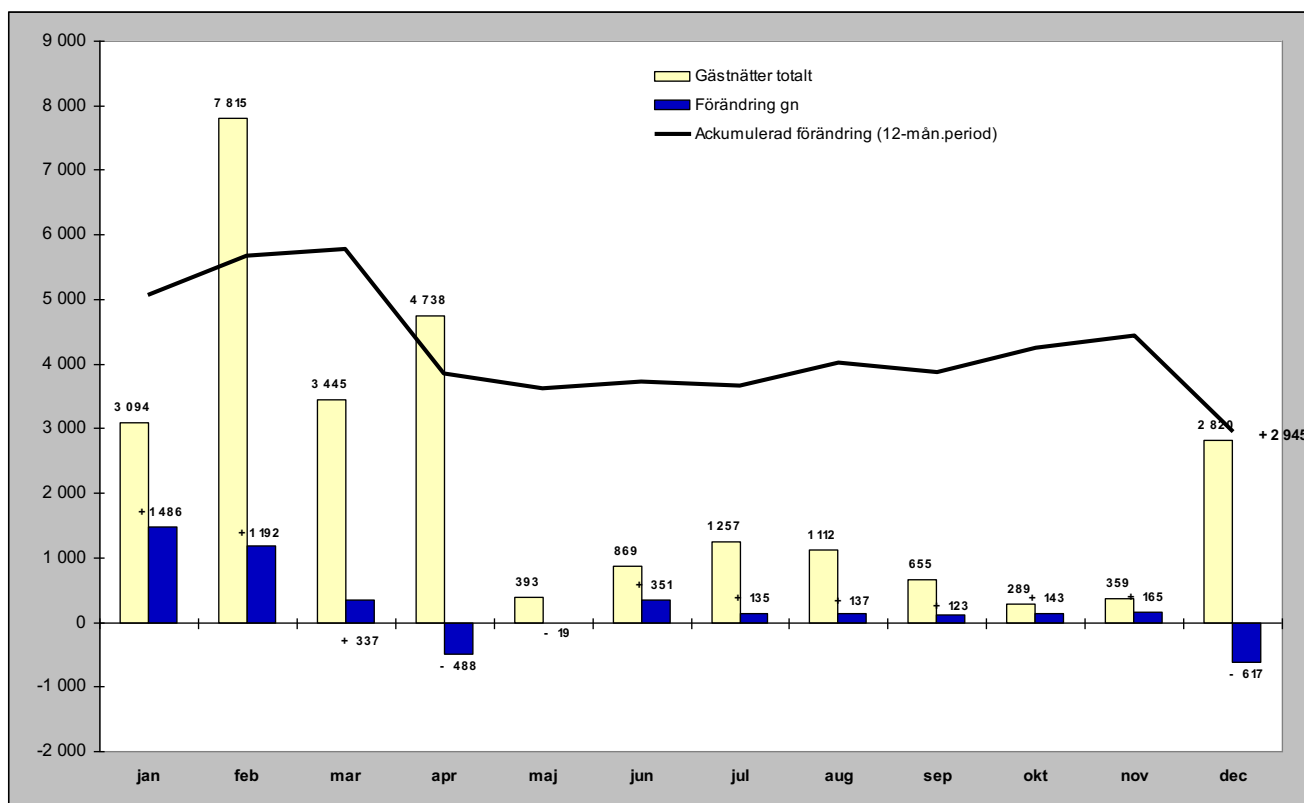

## Relativ förändring

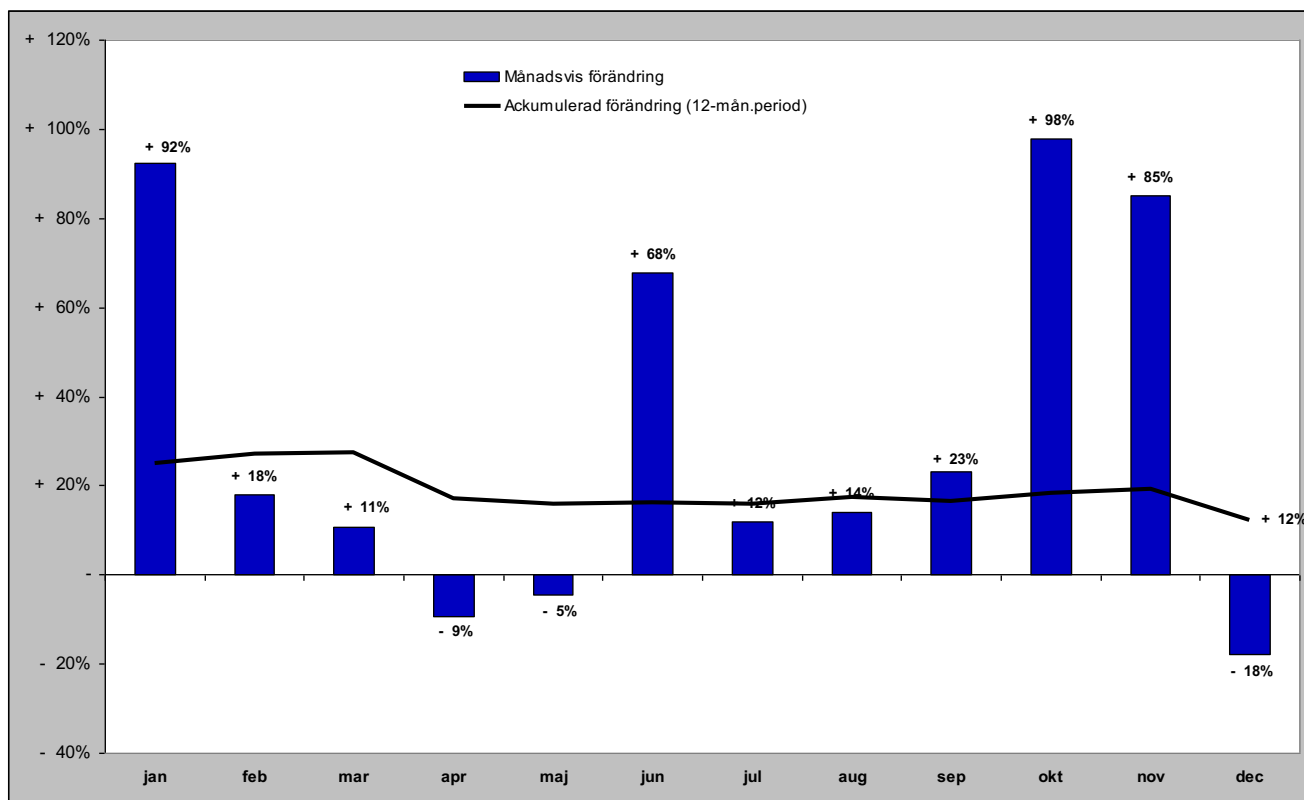

# Gästnätter från Ryssland (HSVCsol) i JH

Förändring gästnätter

Totalt antal gästnätter 13 062

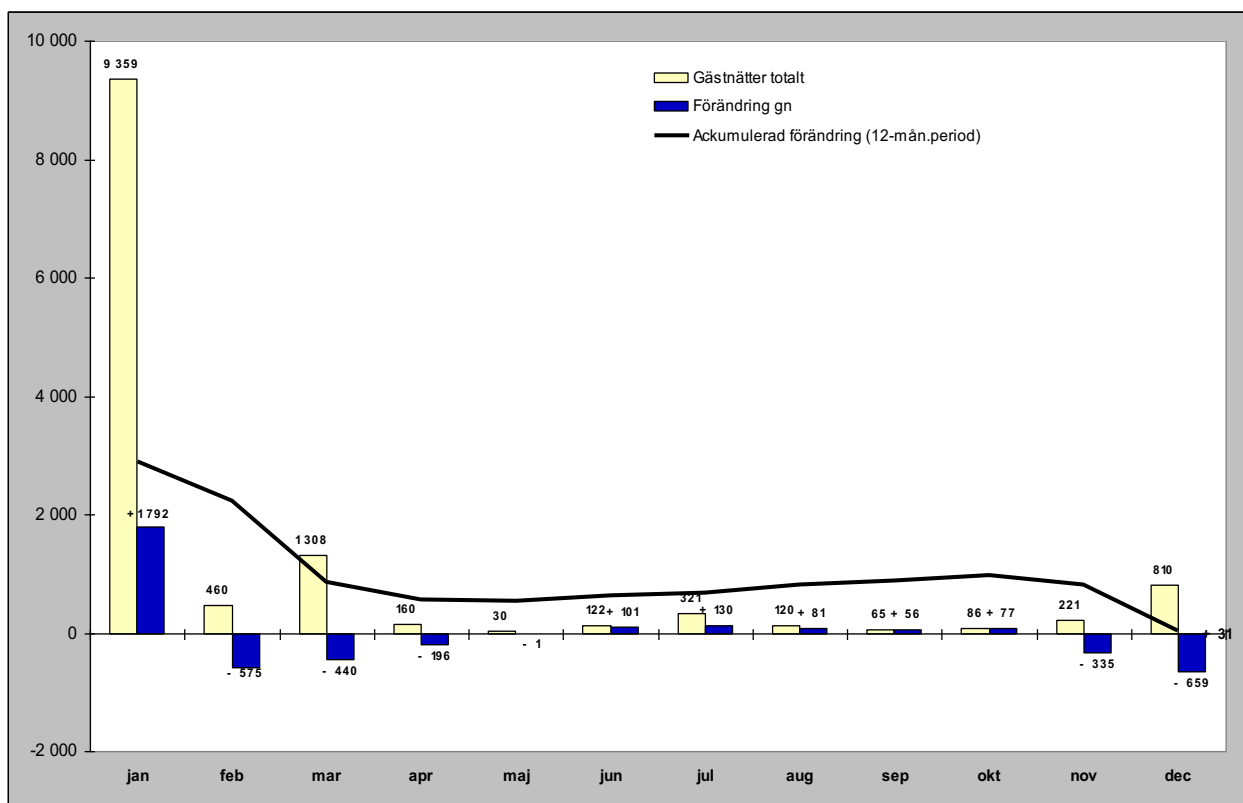

Relativ förändring

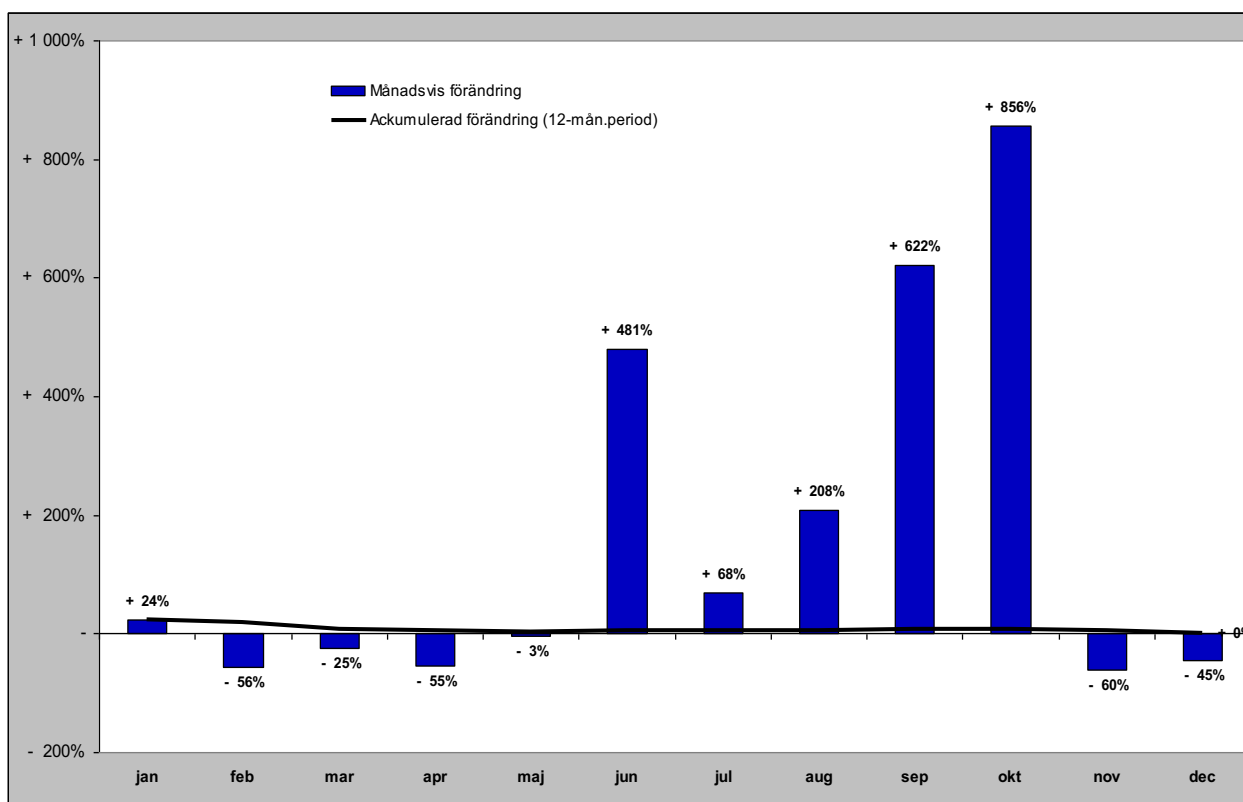

# Gästnätter från Estland (HSVCsol) i JH

Förändring gästnätter

Totalt antal gästnätter 9 194

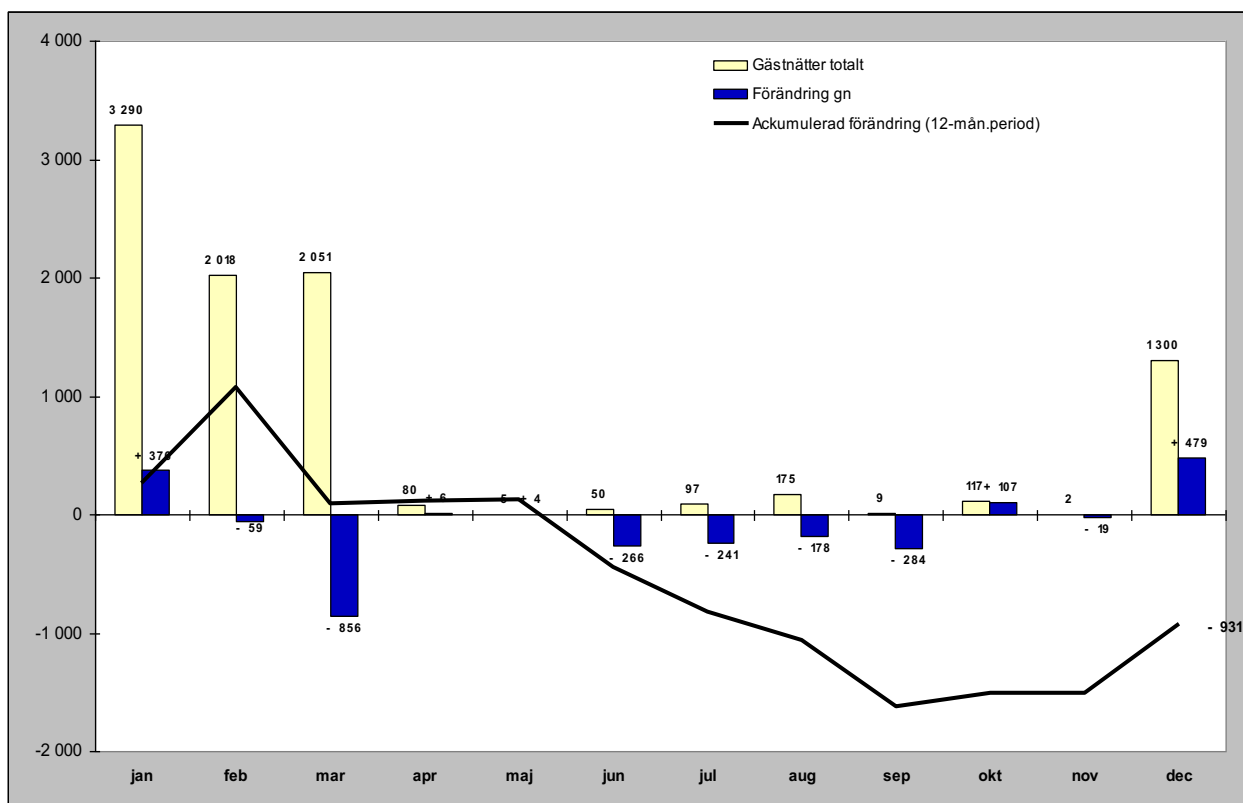

Relativ förändring

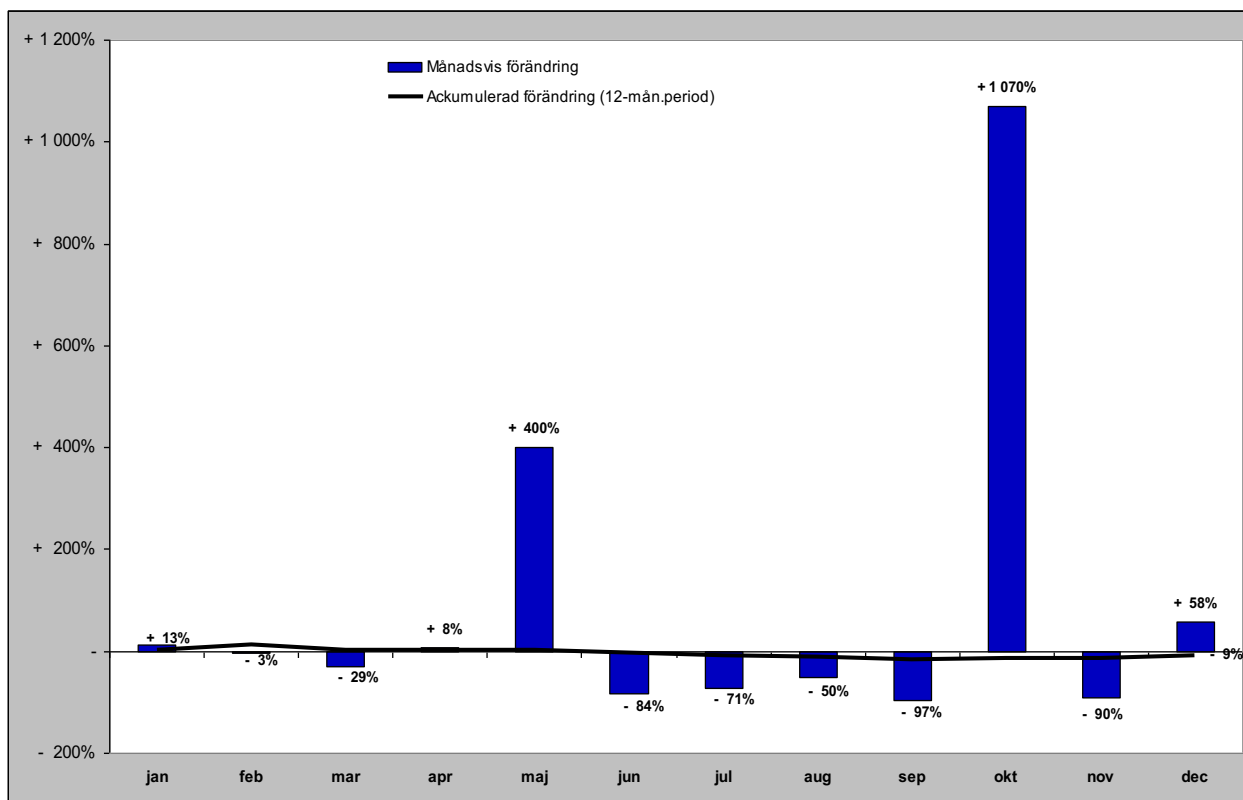

# Gästnätter från Lettland (HSVCsol) i JH

Förändring gästnätter

Totalt antal gästnätter 4 573

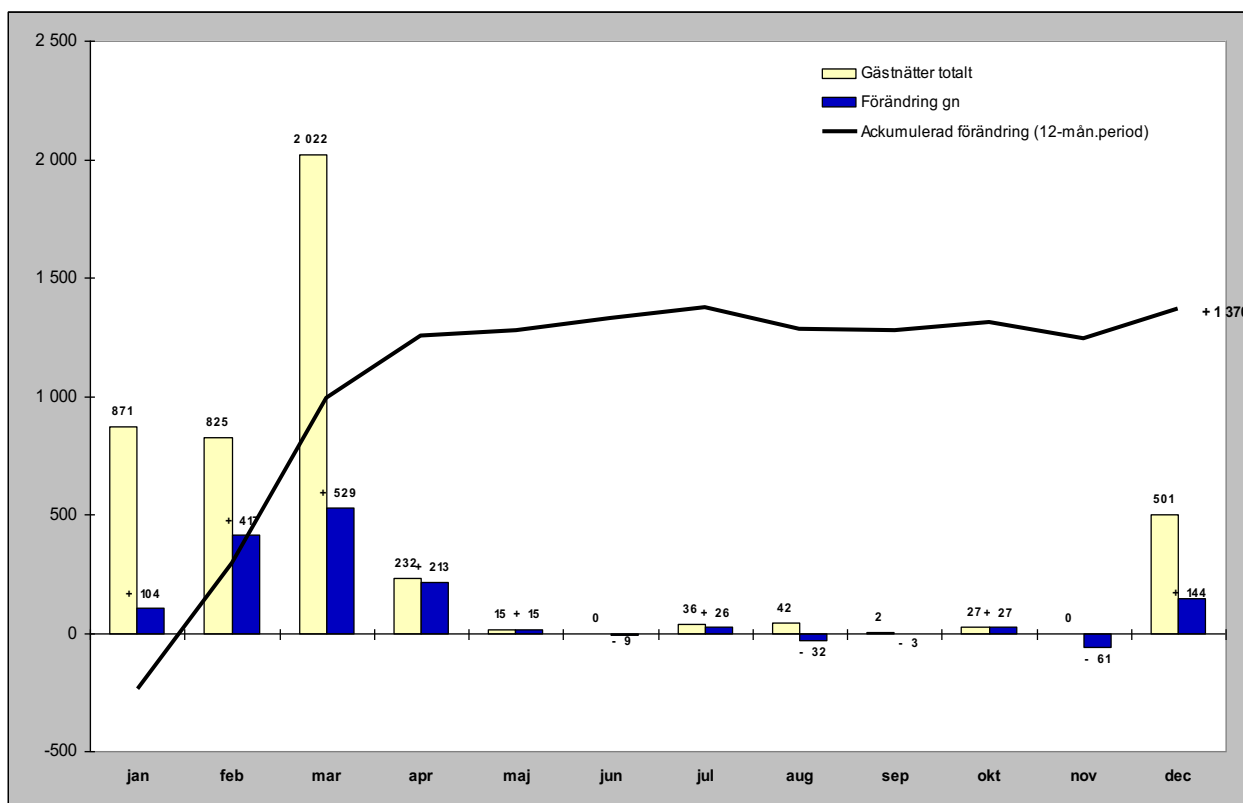

Relativ förändring

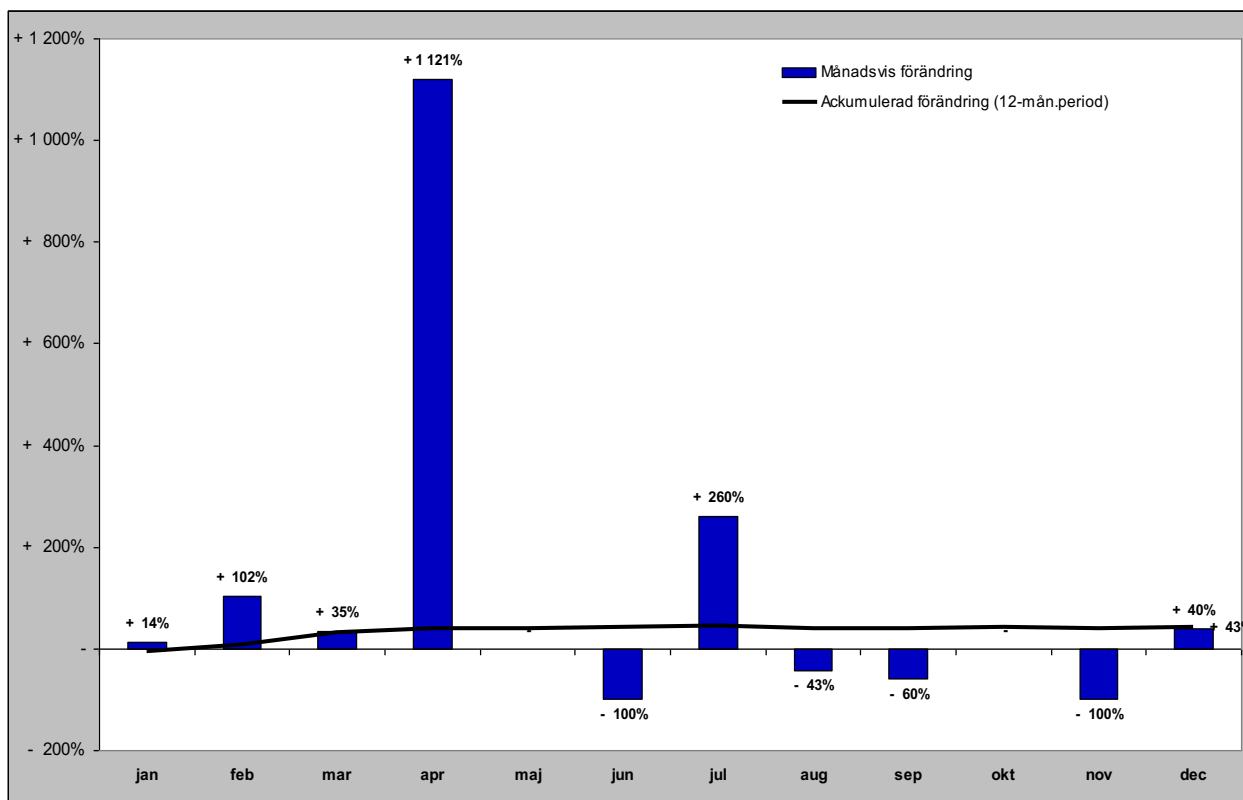

# Gästnätter från övriga Europa (HSVCsol) i JH

Förändring gästnätter

Totalt antal gästnätter 52 509

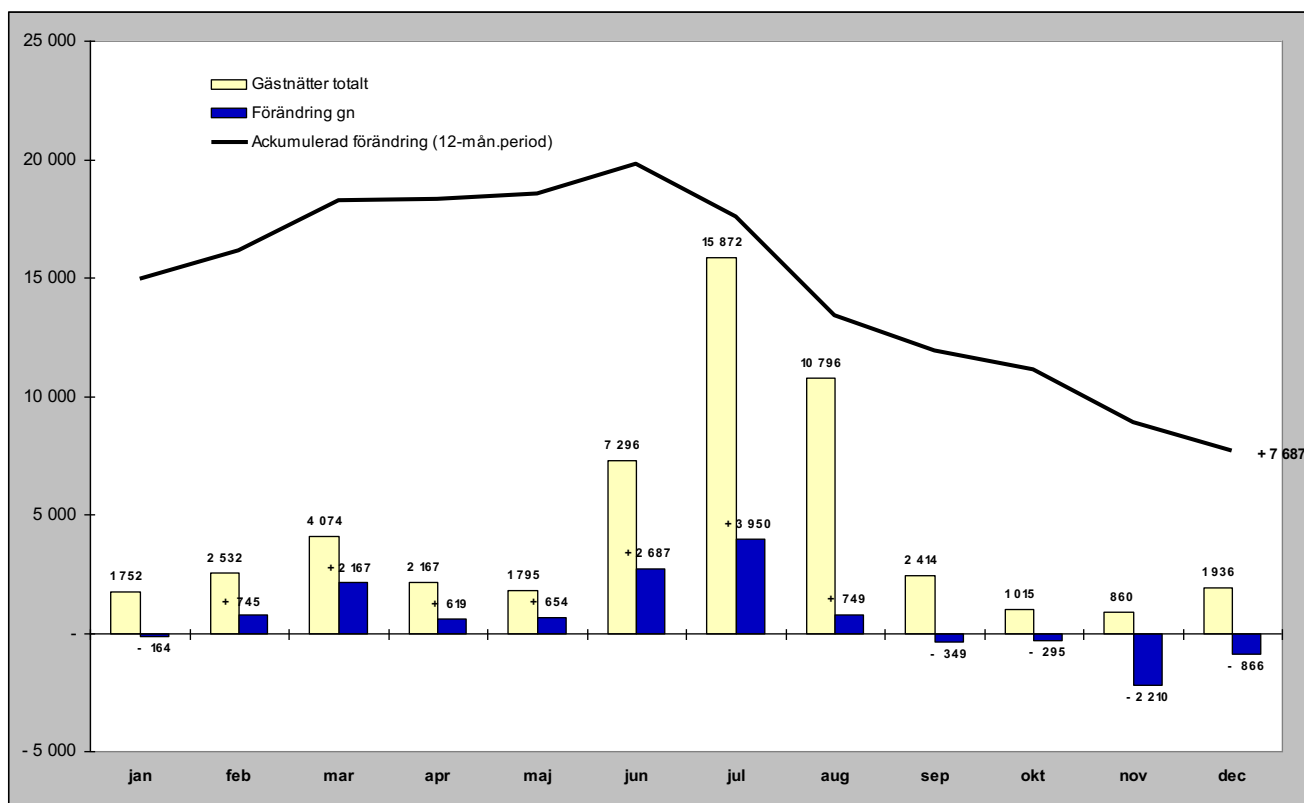

Relativ förändring

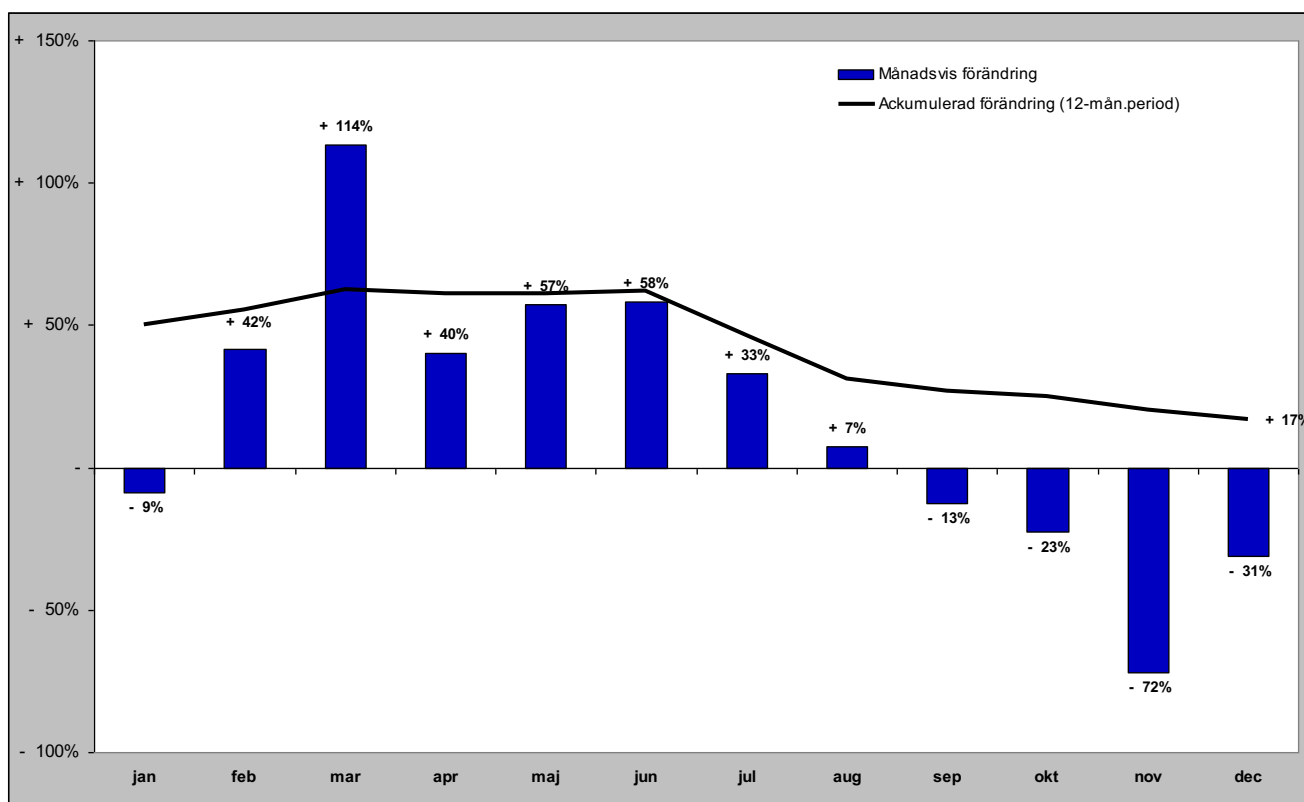



# Gästnätter från övriga världen (HSVCsol) i JH

Förändring gästnätter

Totalt antal gästnätter 28 643

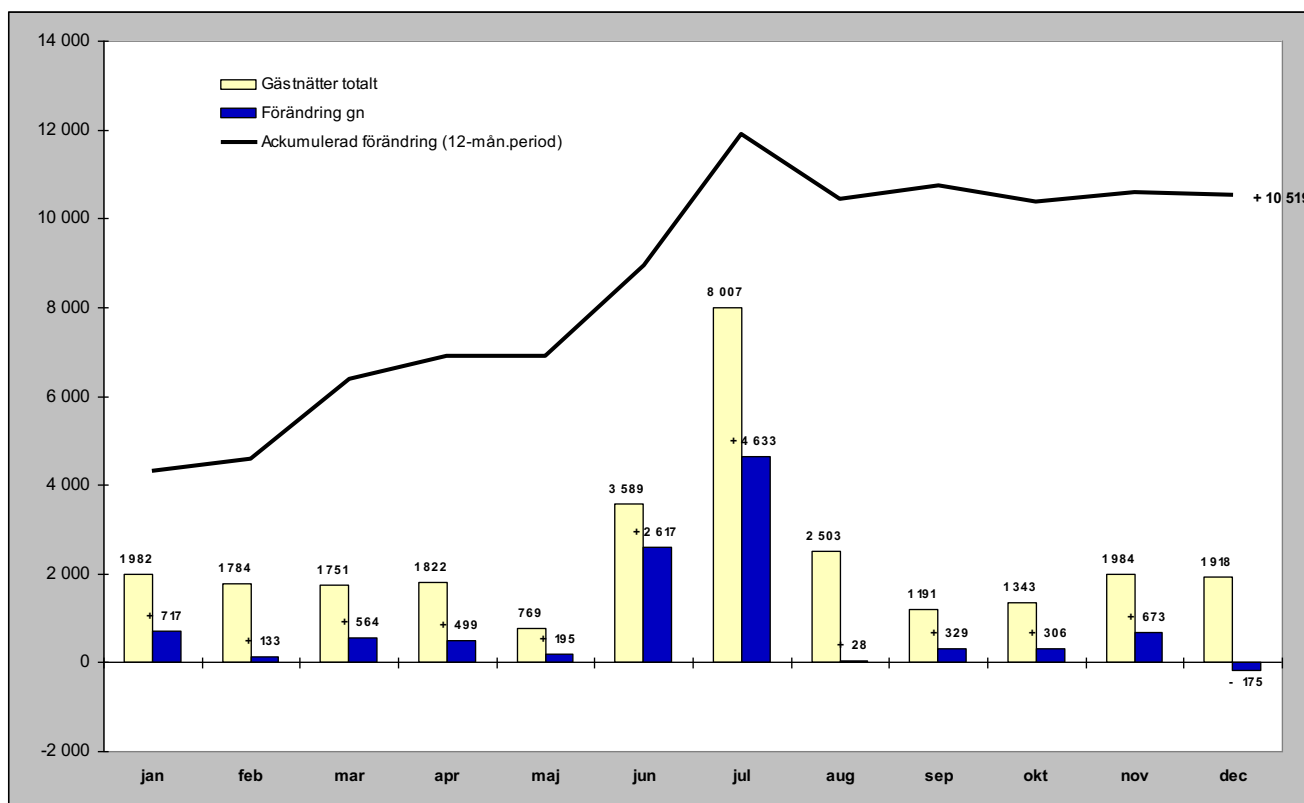

Relativ förändring

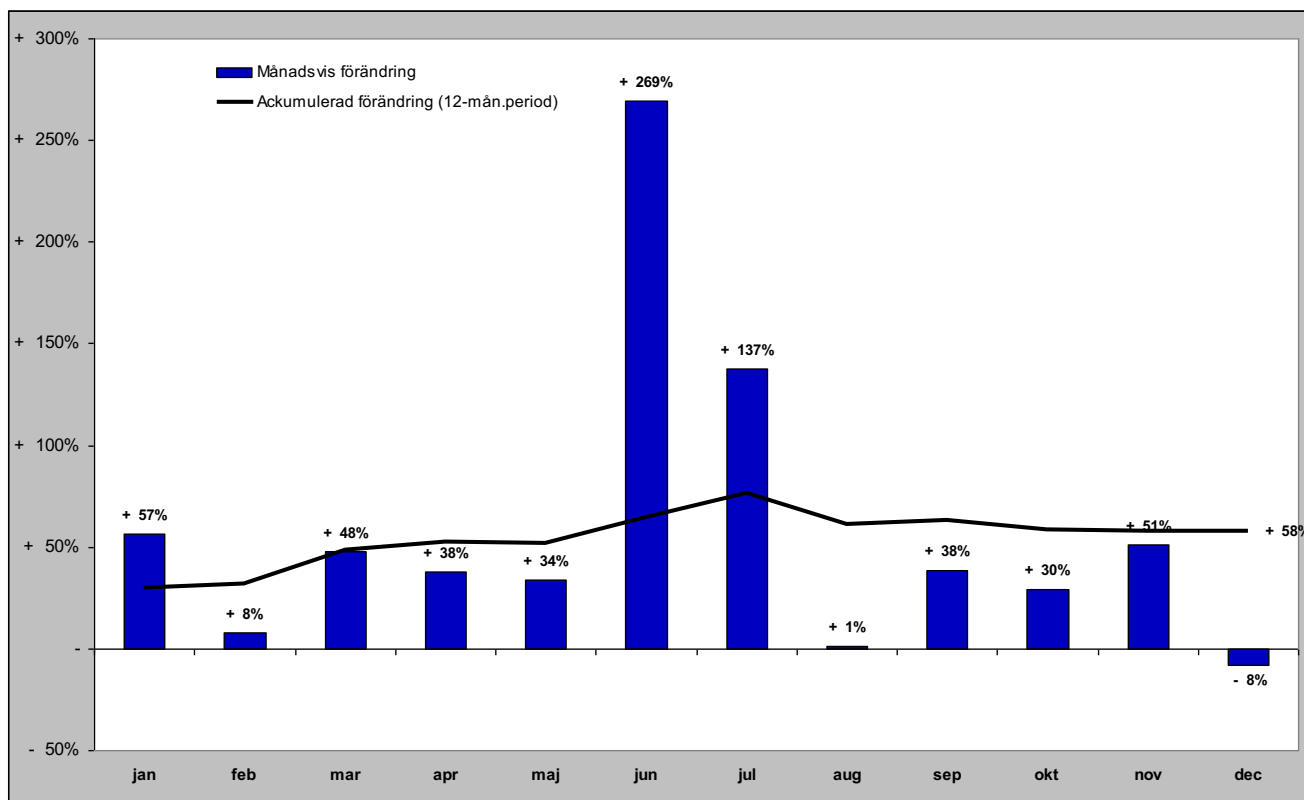

## GÄSTNÄTTER FÖRDELAT PER KOMMUN

# Gästnätter i Härjedalens Kommun (HSVCsol)

Förändring gästnätter

Totalt antal gästnätter 1 210 754

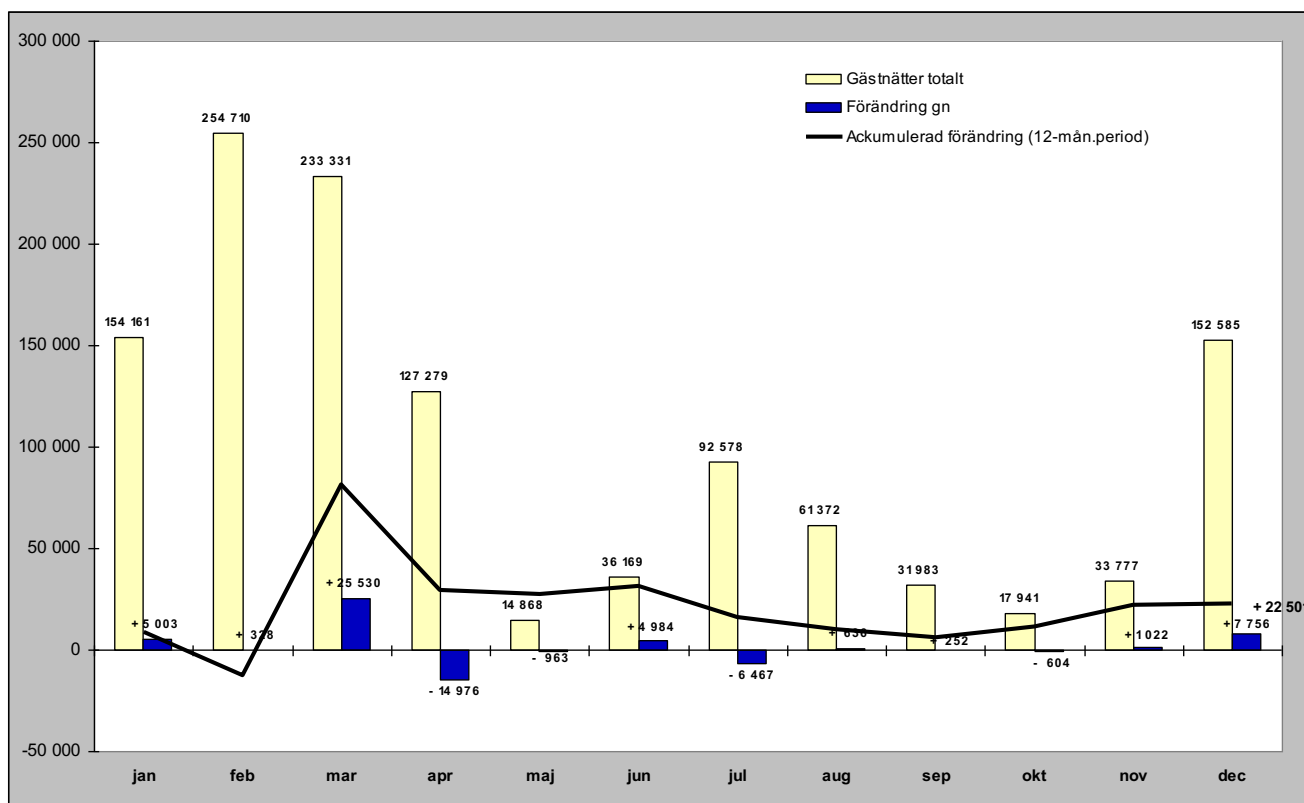

Relativ förändring

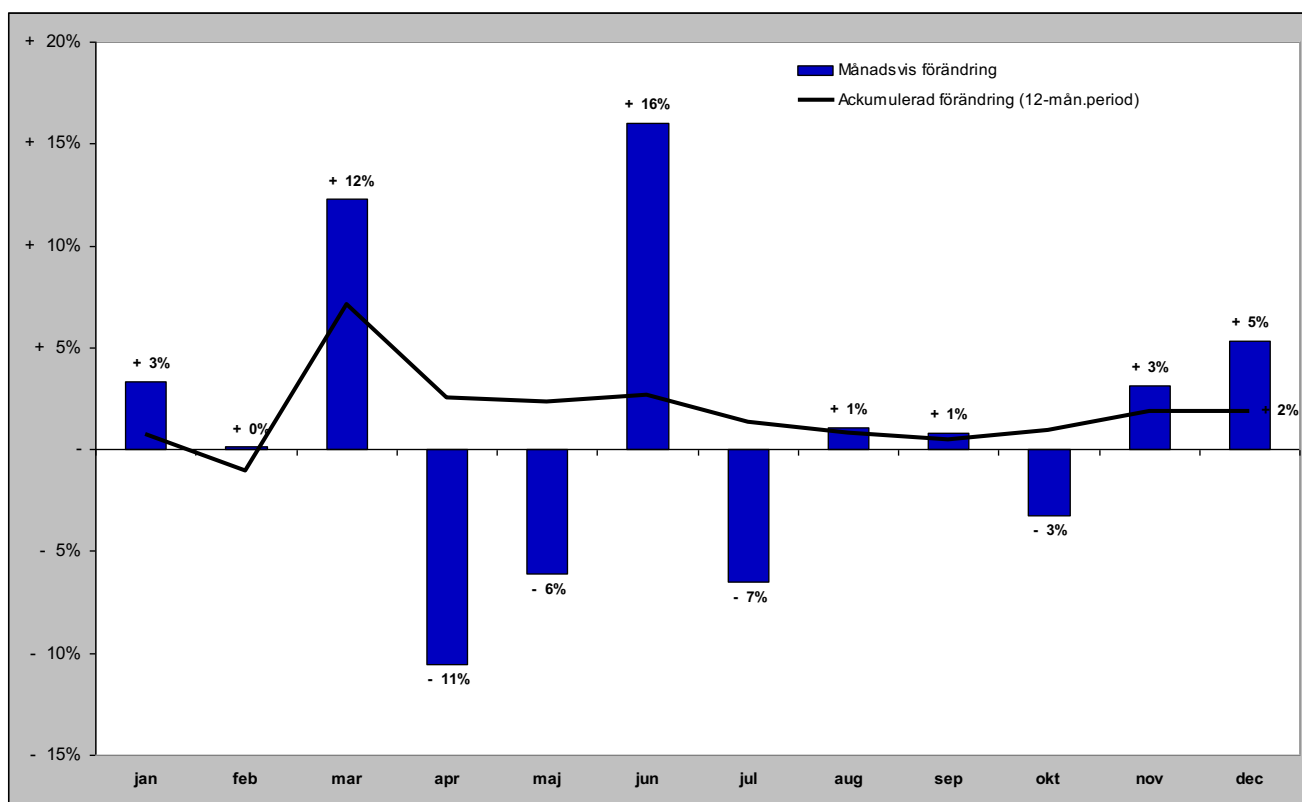

# Gästnätter i Härjedalens Kommun (HSVCsol) marknader

## Senaste månaden

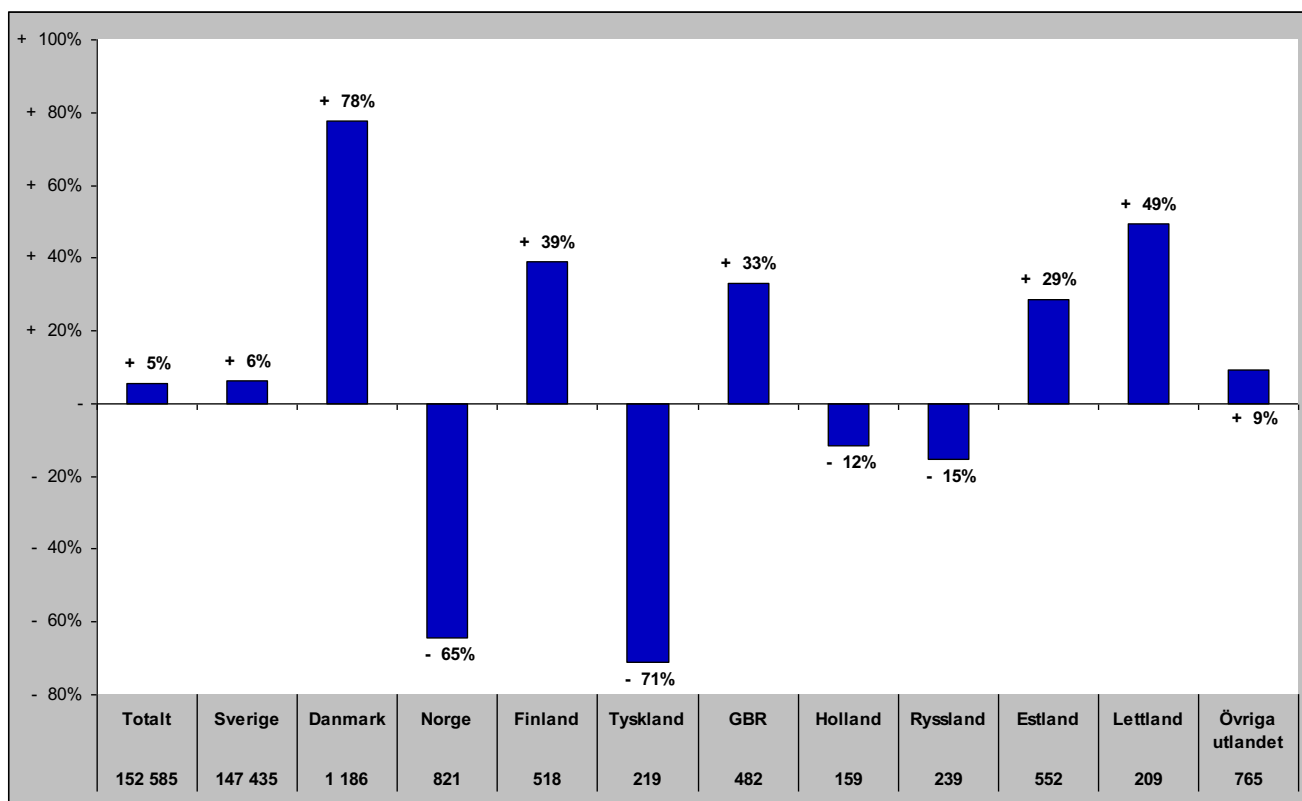

## Senaste vintern (nov-apr)

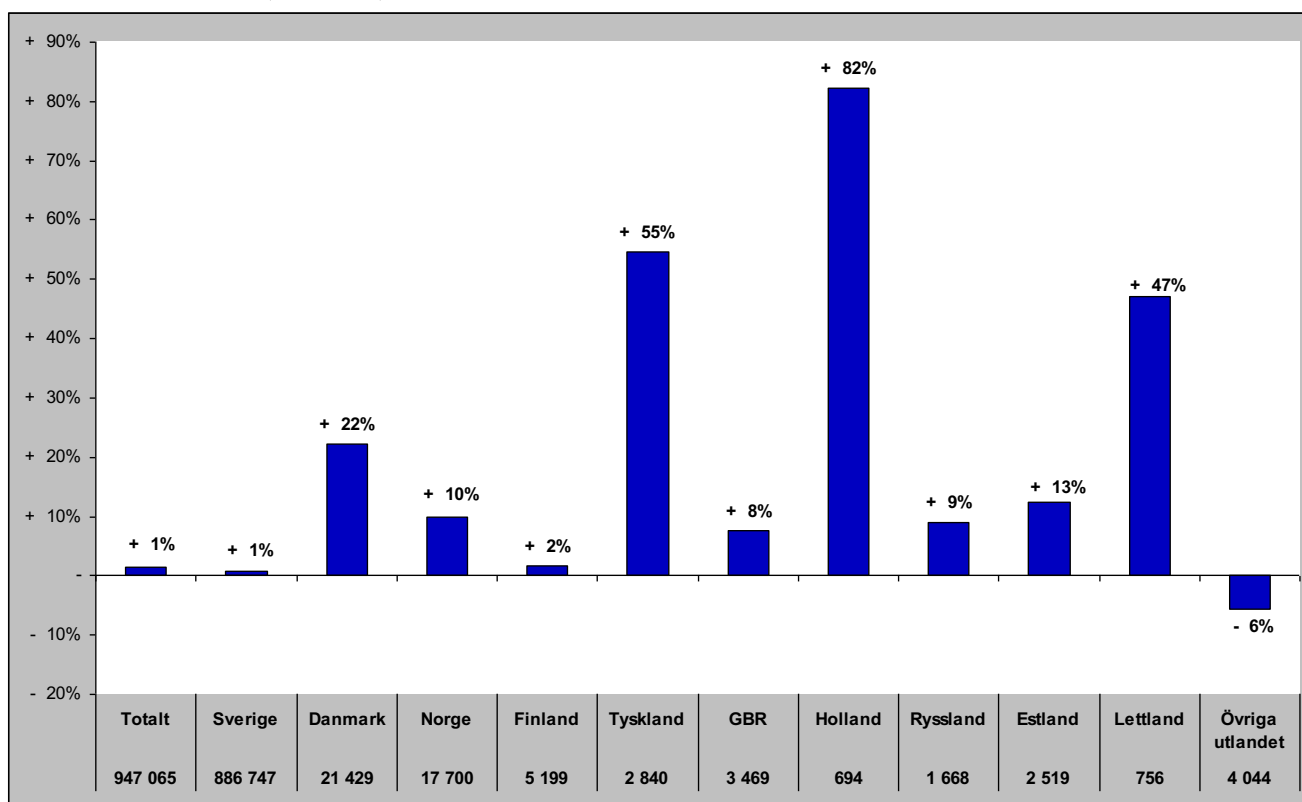

# Gästnätter i Härjedalens Kommun (HSVCsol) marknader

## Senaste sommaren (jun-sep)

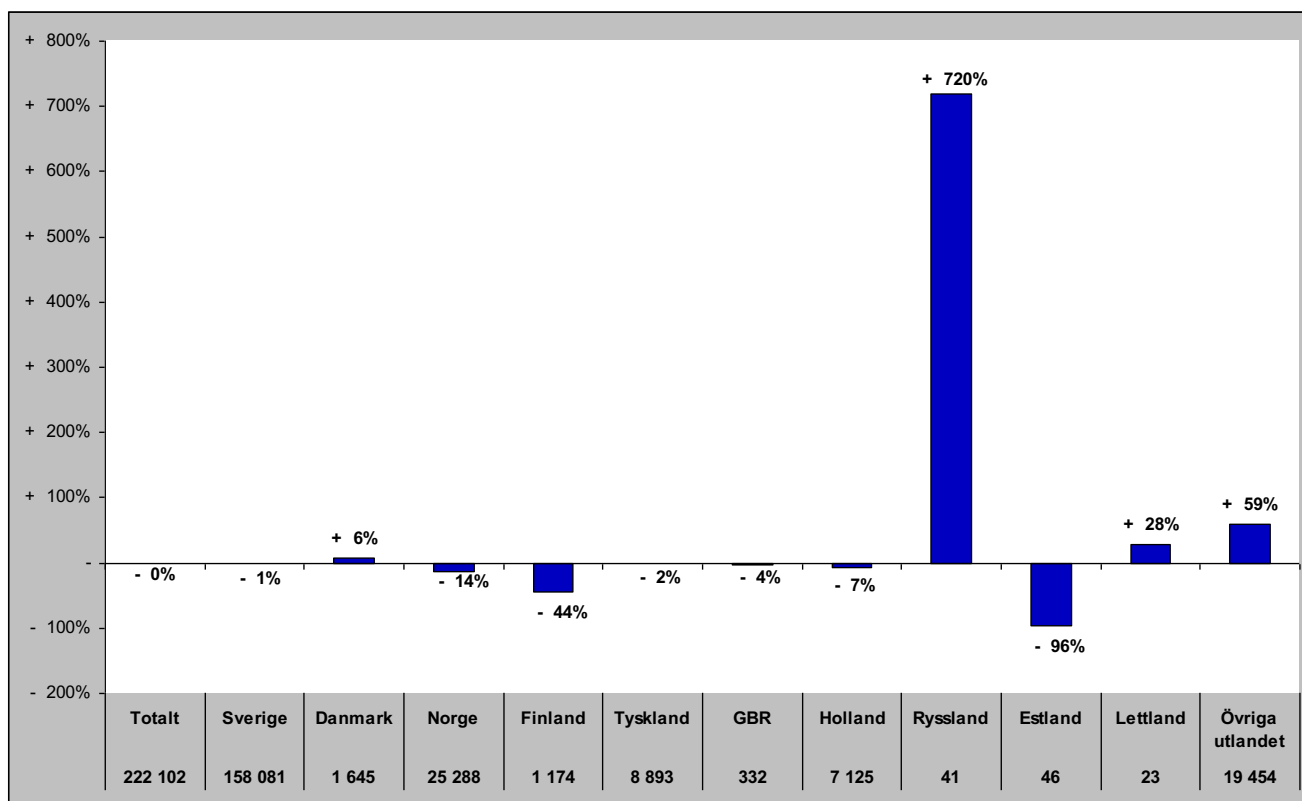

## Senaste barmark (maj-okt)

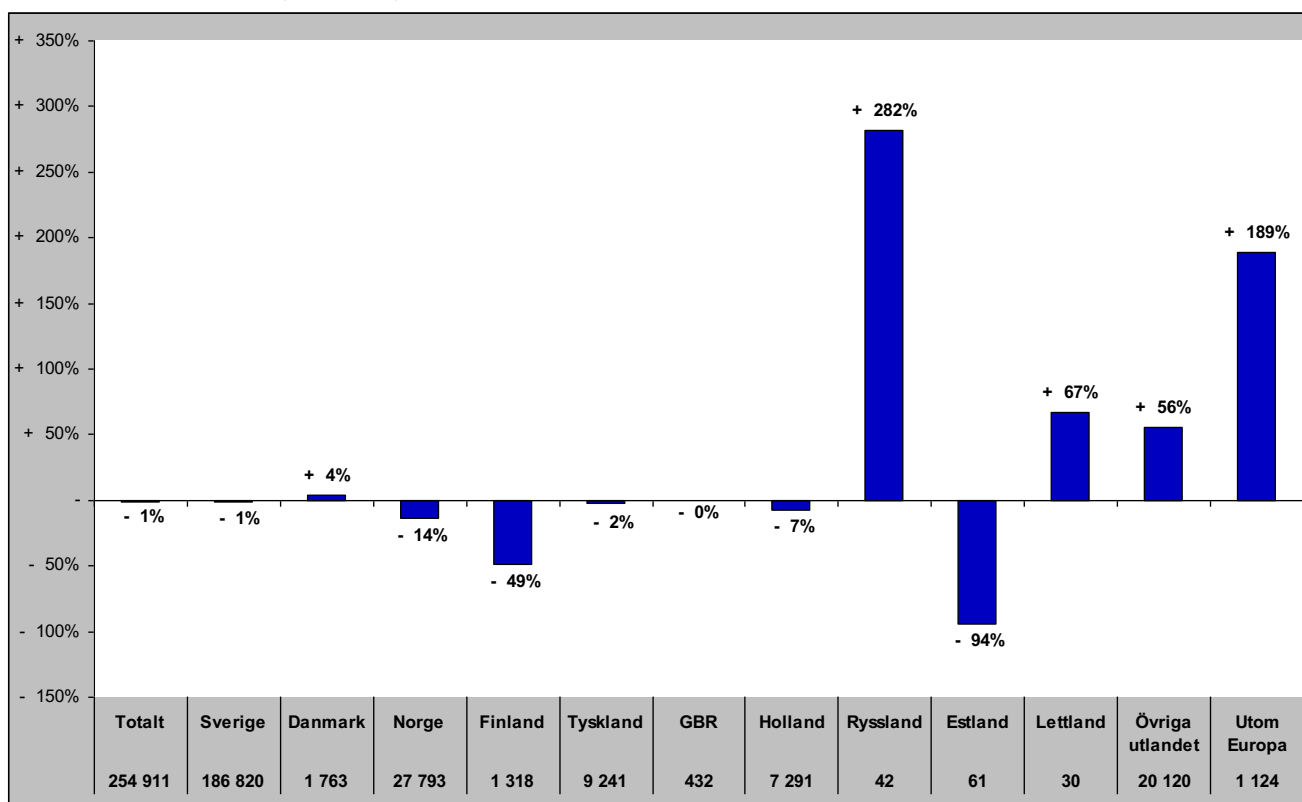

# Gästnätter i Härjedalens Kommun (HSVCsol) marknader

Senaste helåret

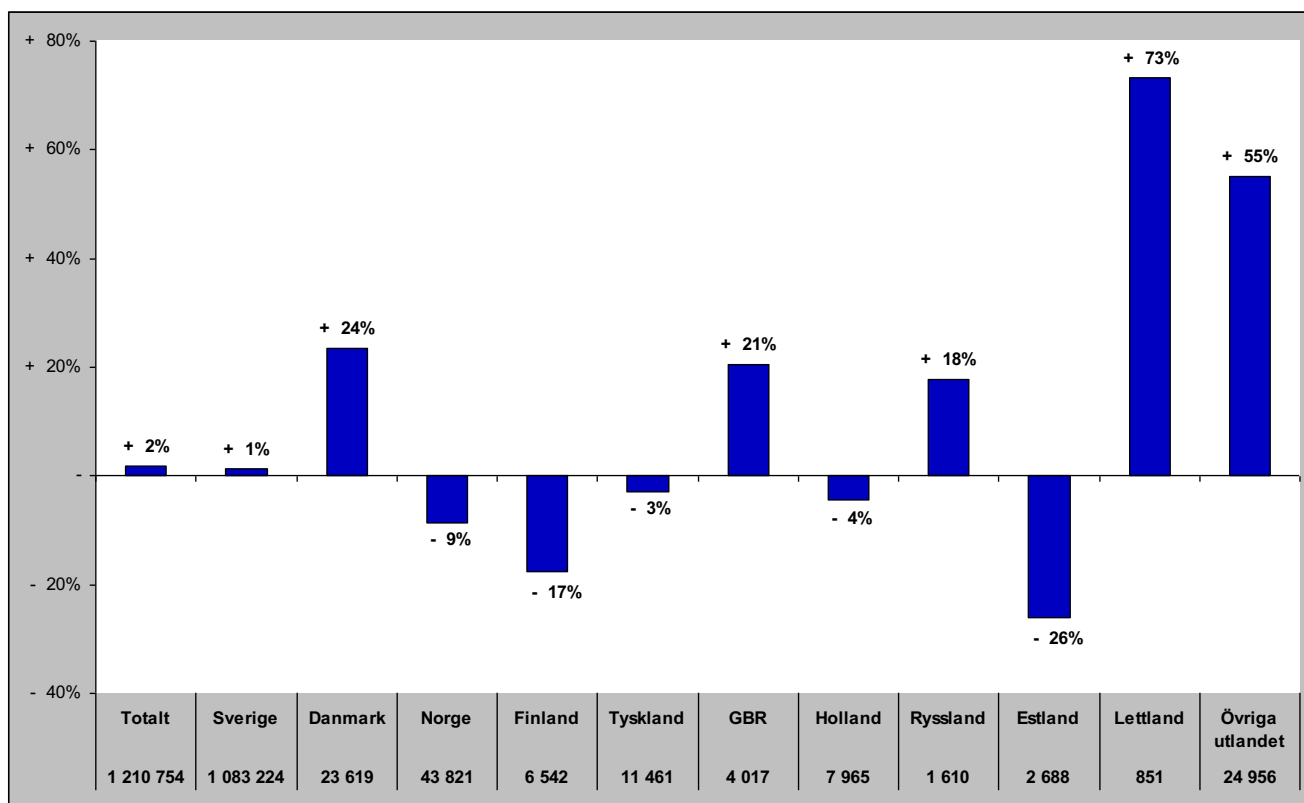

# Gästnätter i Bergs Kommun (HSVC)

## Förändring gästnätter

Totalt antal gästnätter 107 225

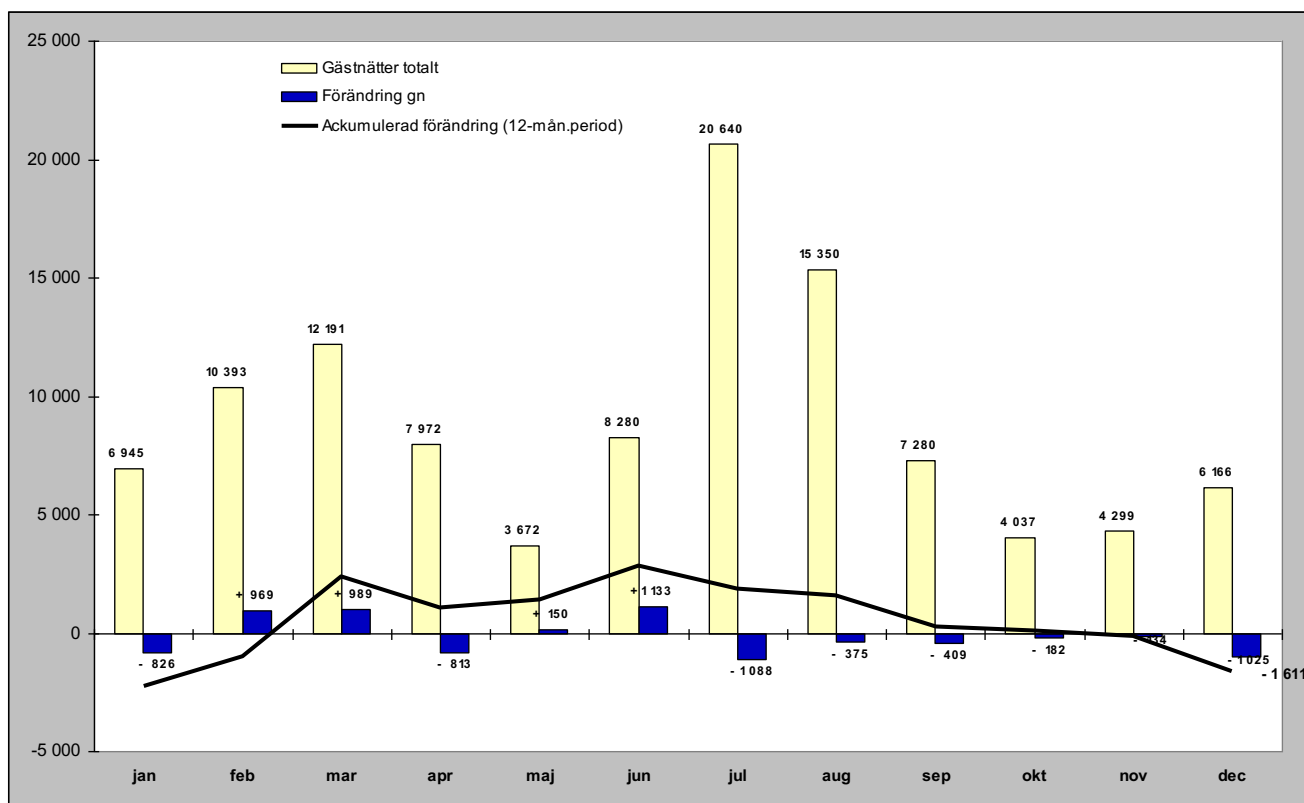

## Relativ förändring

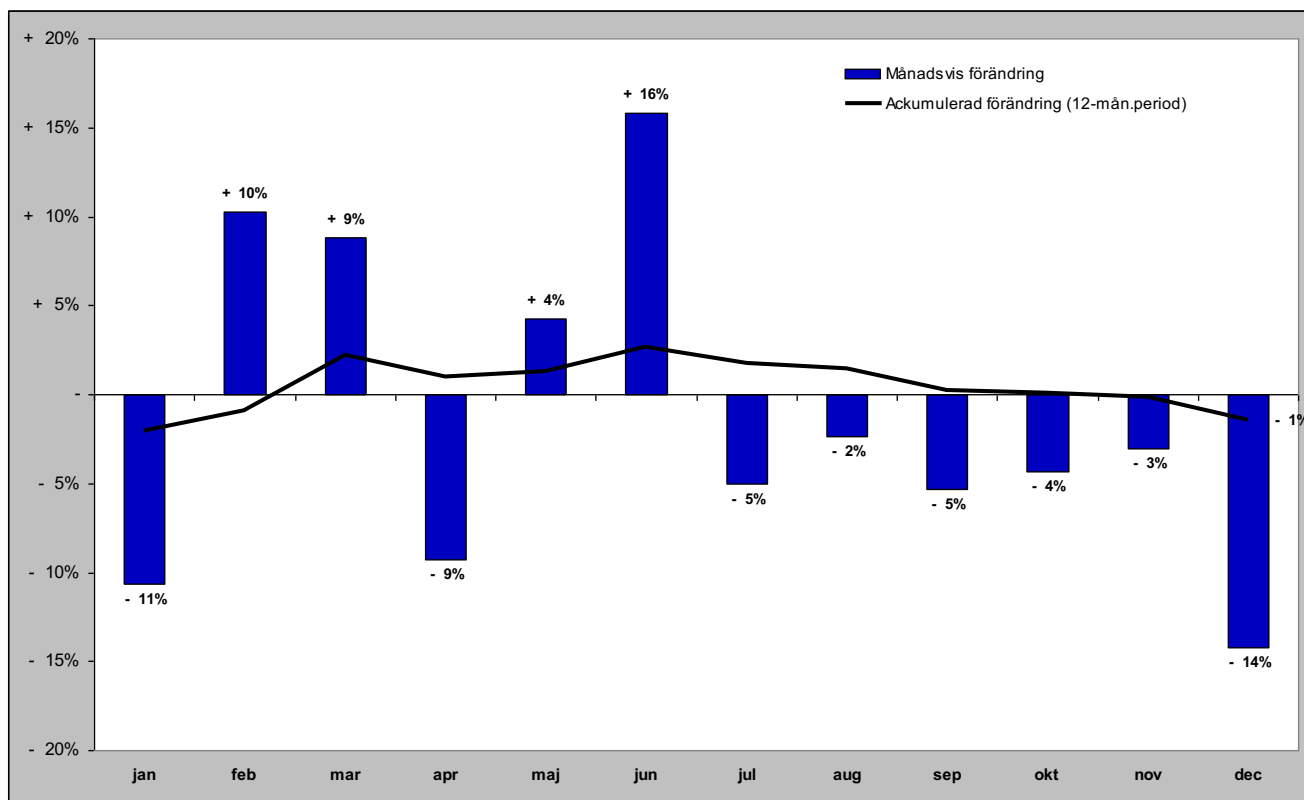

# Gästnätter i Bergs kommun (HSVC) marknader

## Senaste månaden

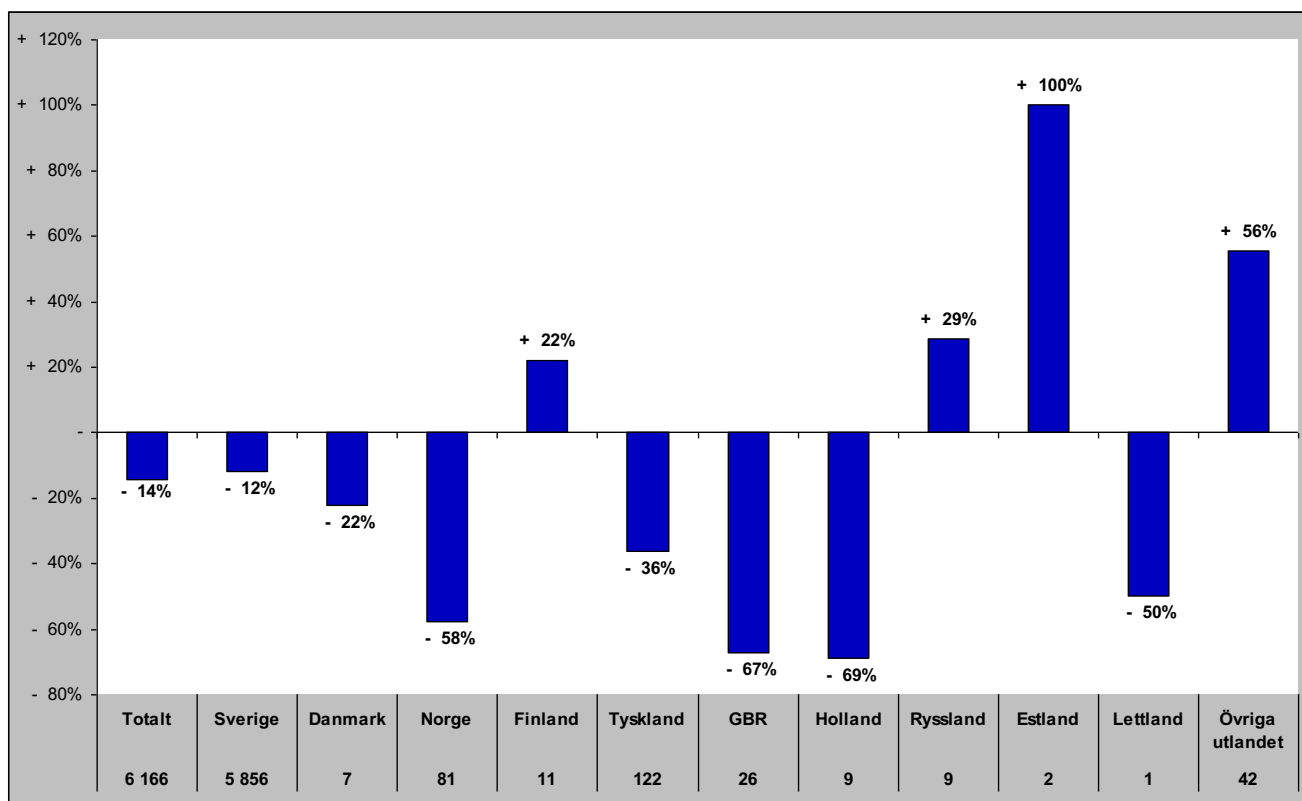

## Senaste vintern (nov-apr)

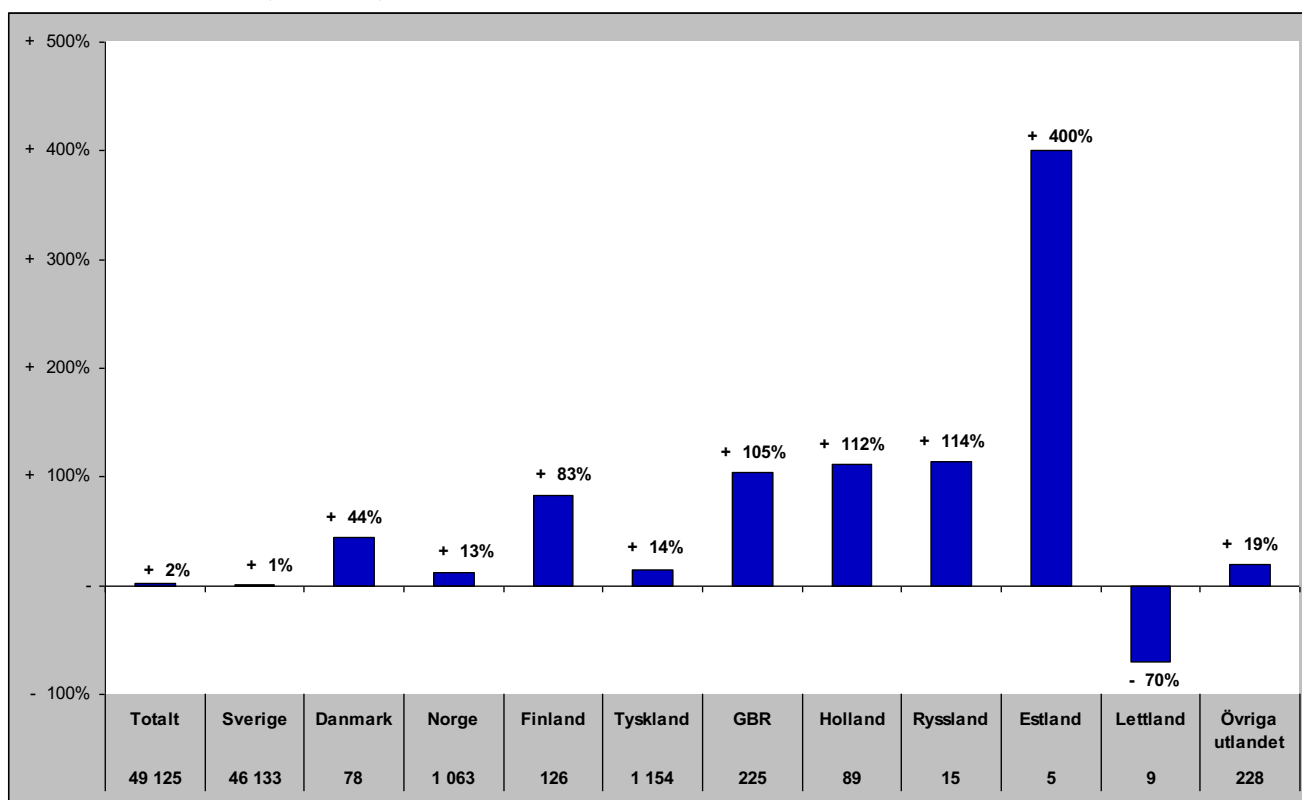



# Gästnätter i Bergs kommun (HSVC) marknader

## Senaste sommaren (jun-sep)

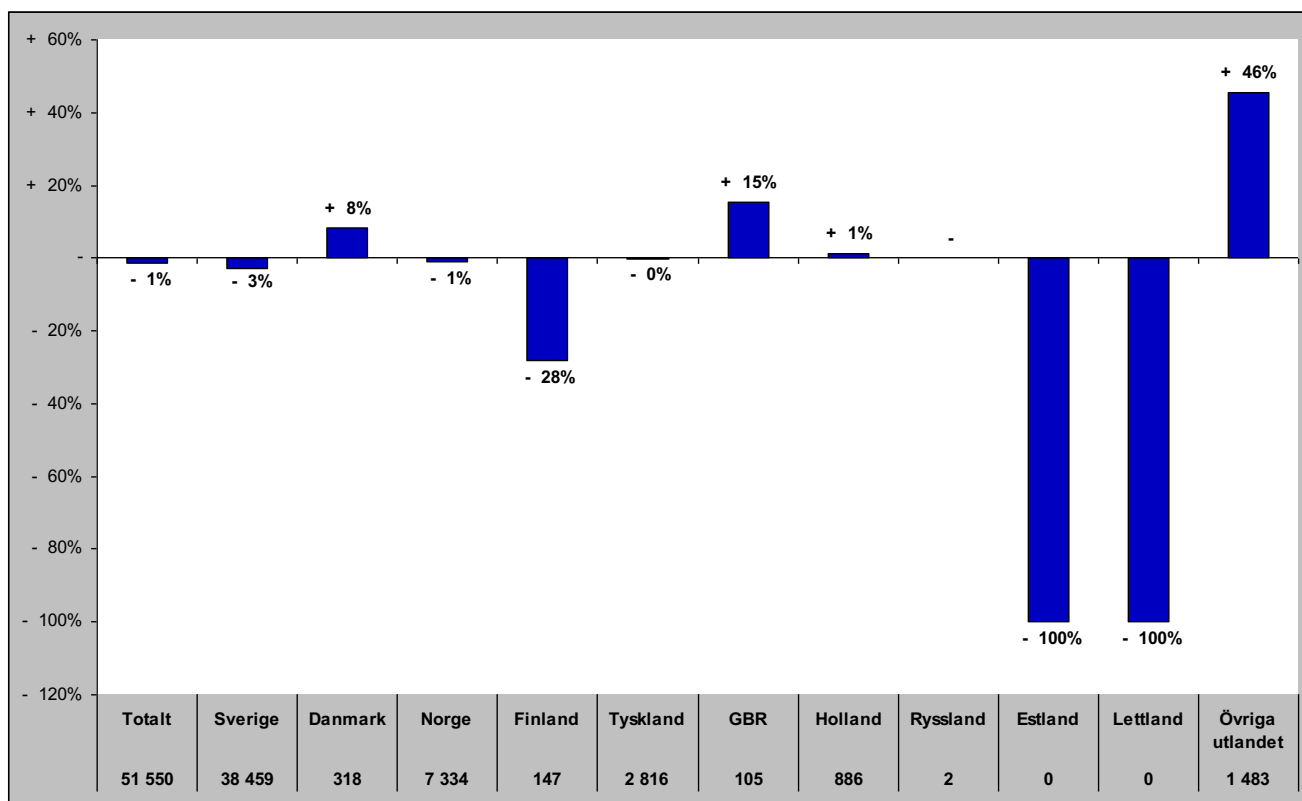

## Senaste barmark (maj-okt)

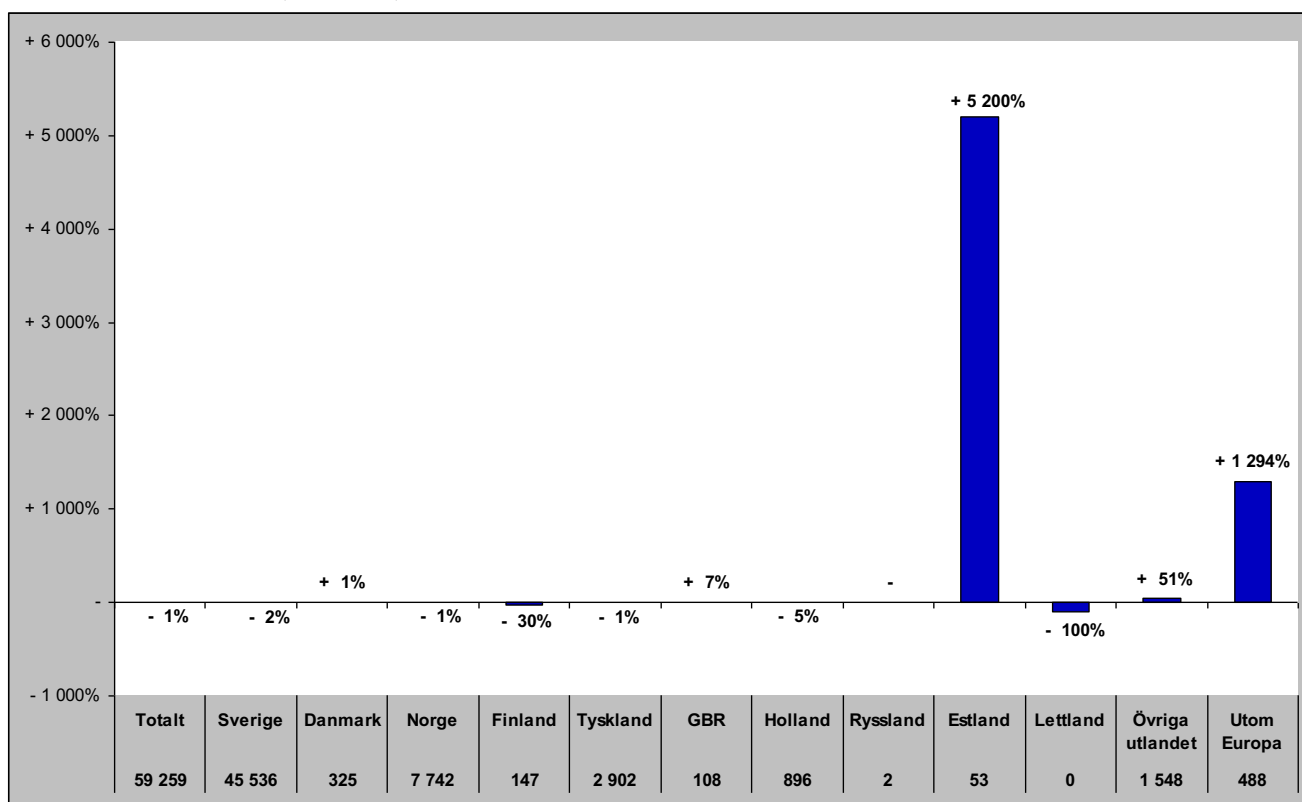

# Gästnätter i Bergs Kommun (HSVCsol) marknader

Senaste helåret

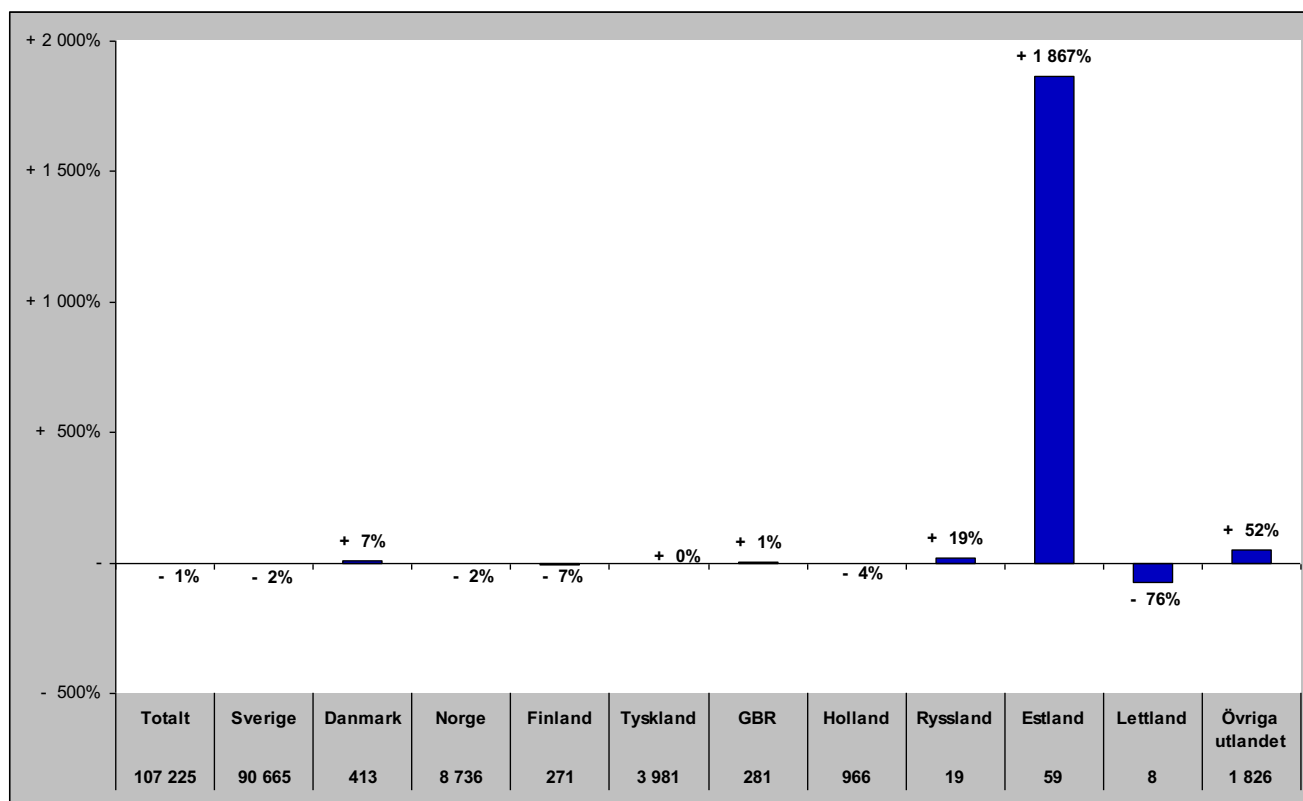

# Gästnätter i Åre Kommun (HSVCsol)

## Förändring gästnätter

Totalt antal gästnätter 1 058 337

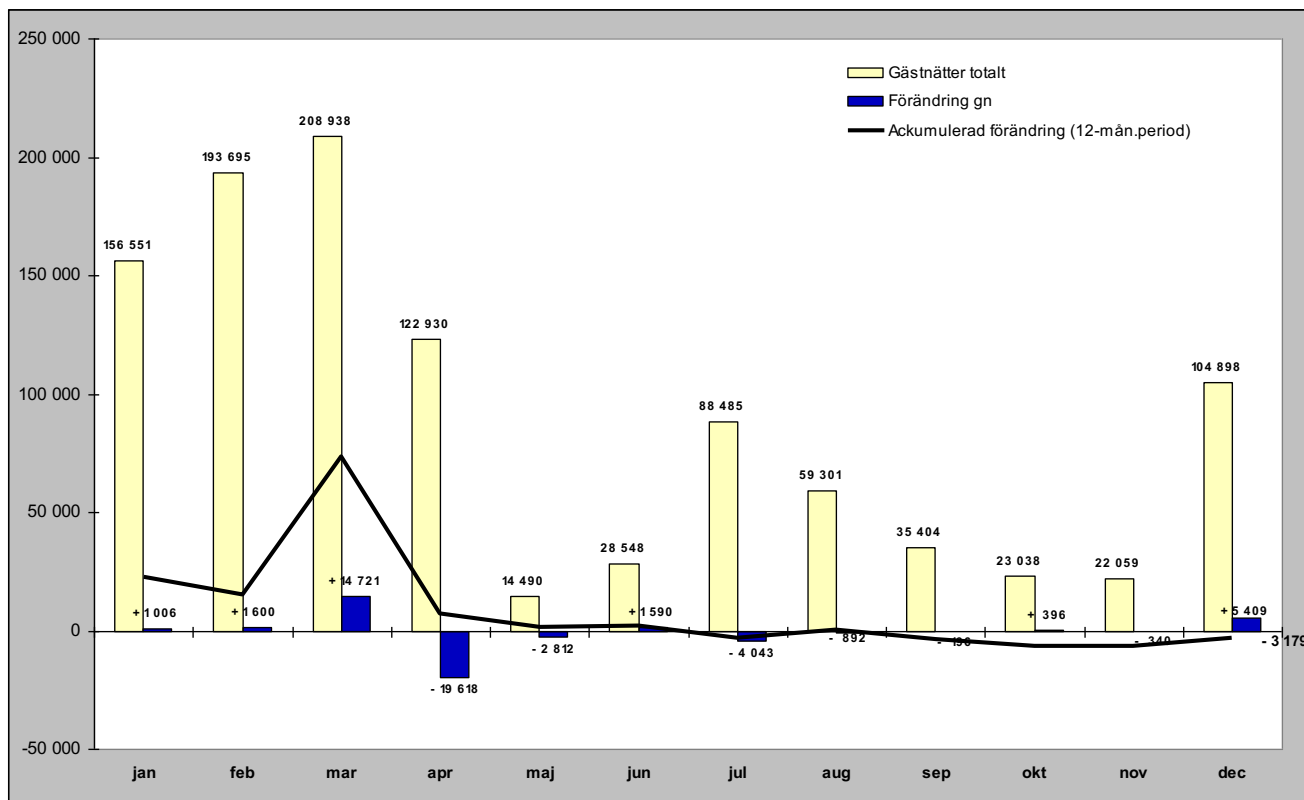

## Relativ förändring

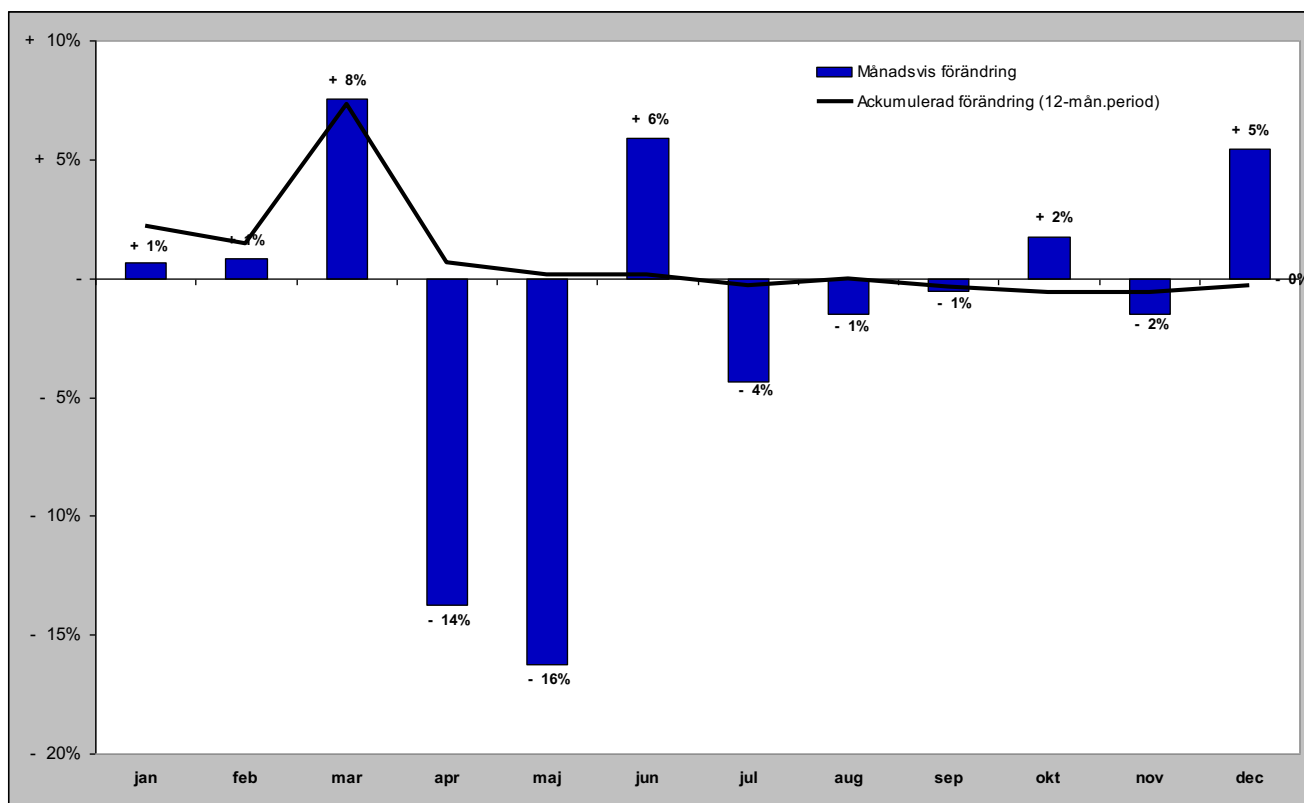

# Gästnätter i Åre kommun (HSVCsol) marknader

## Senaste månaden

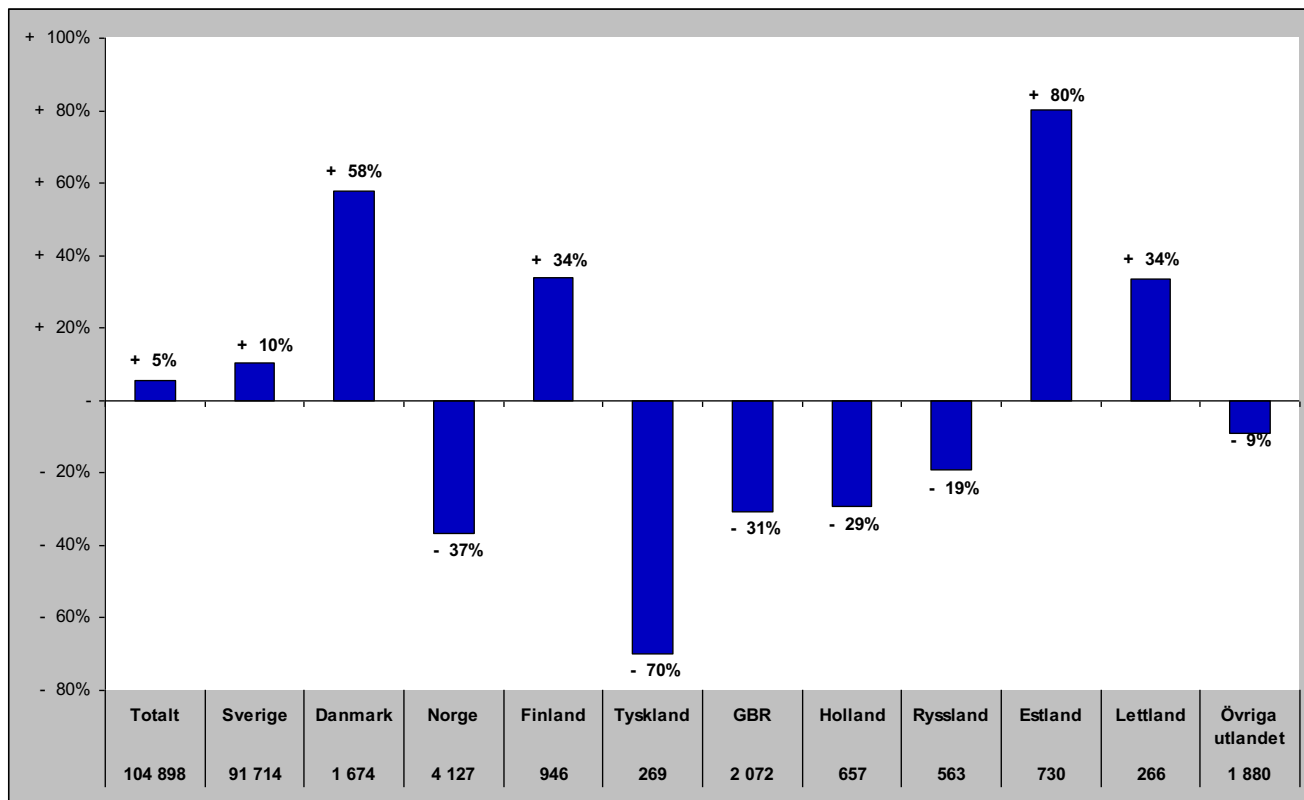

## Senaste vintern (nov-apr)

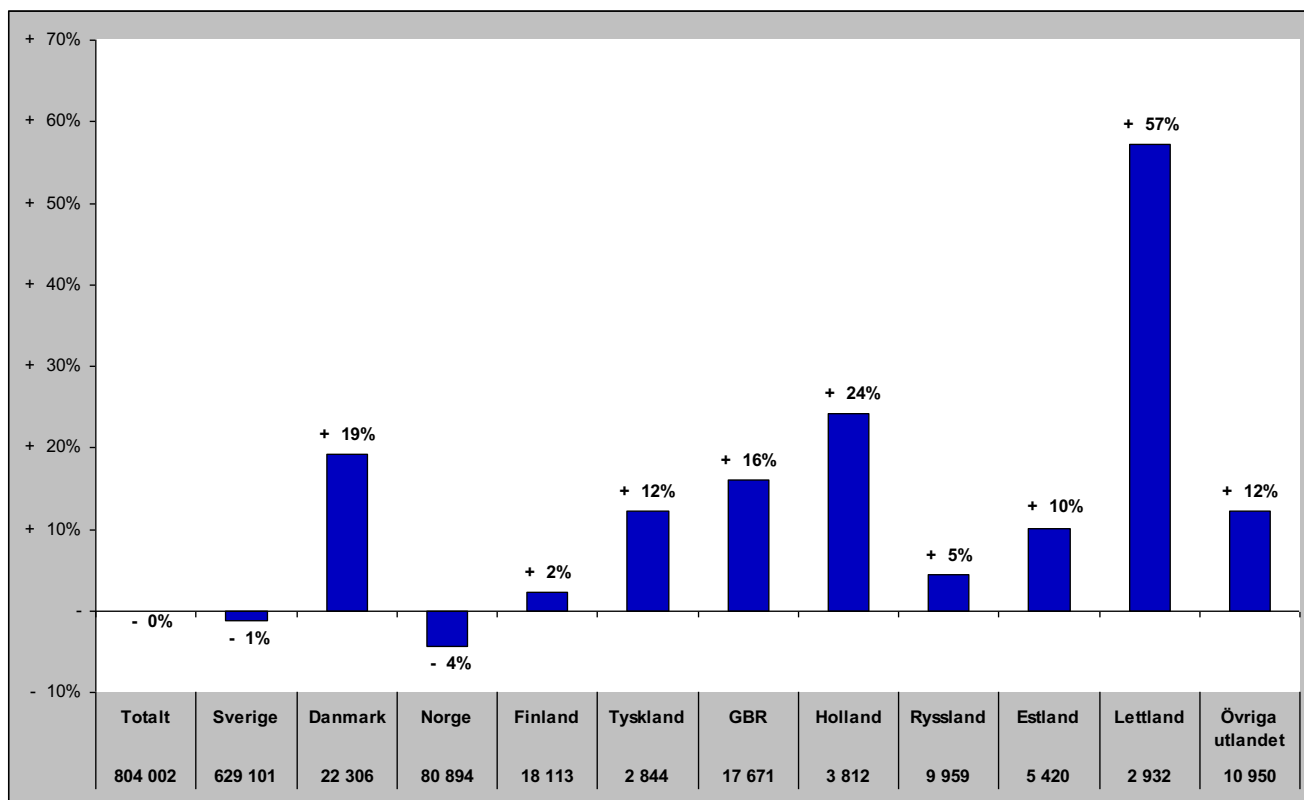

# Gästnätter i Åre kommun (HSVCsol) marknader

## Senaste sommaren (jun-sep)

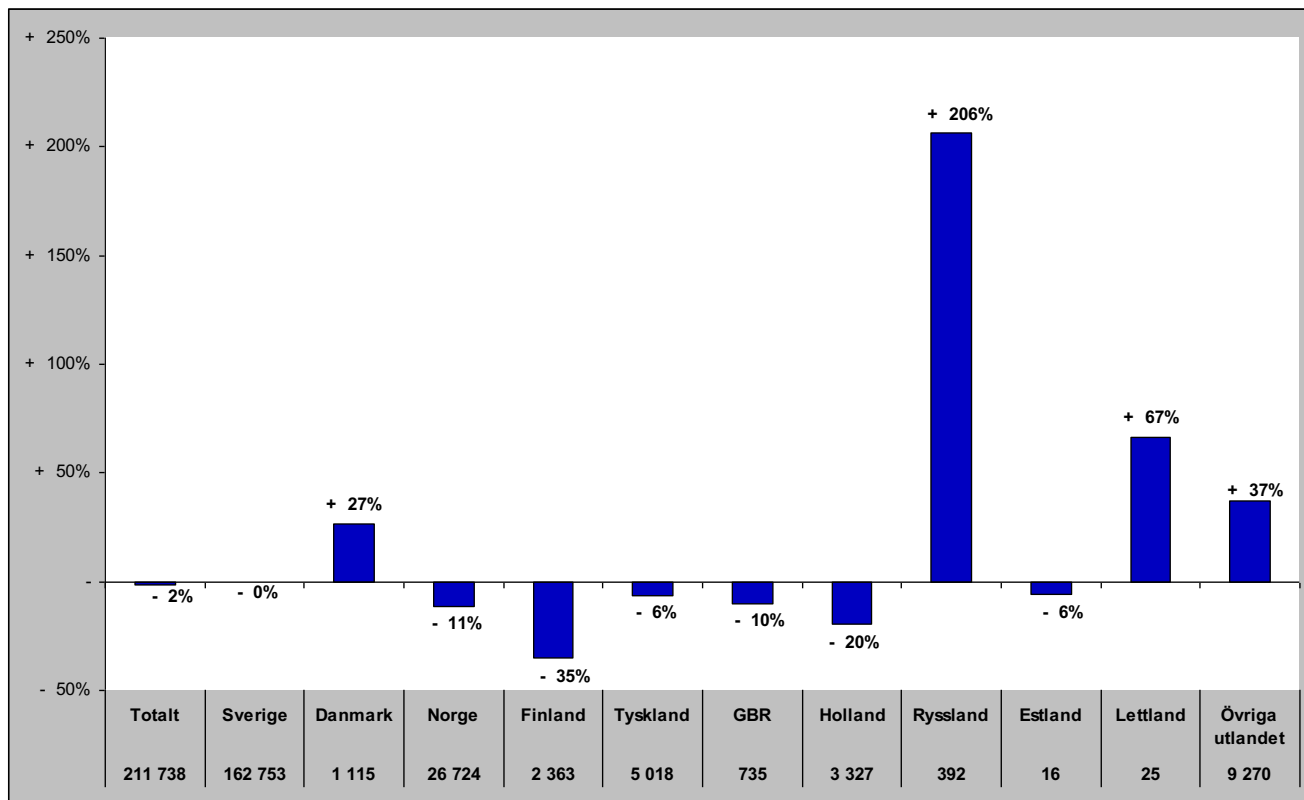

## Senaste barmark (maj-okt)

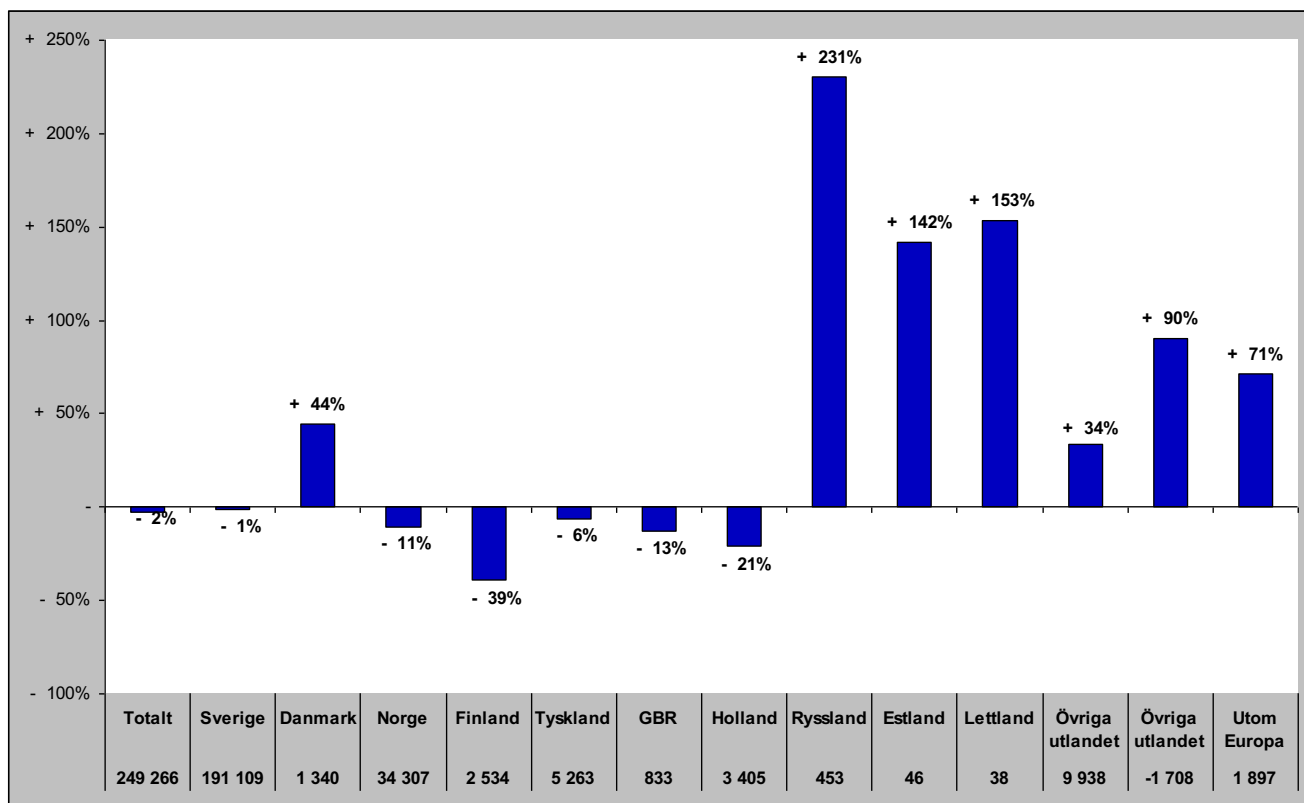

# Gästnätter i Åre Kommun (HSVCsol) marknader

Senaste helåret

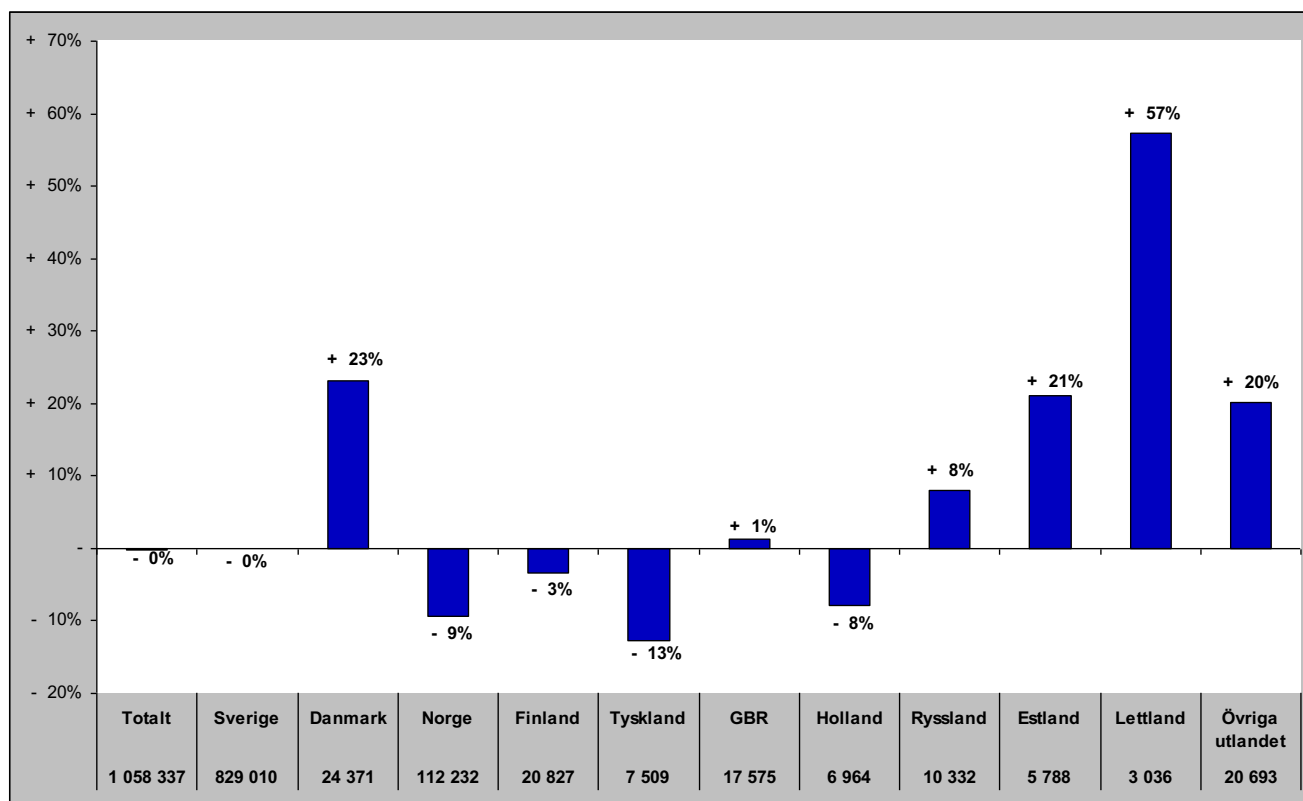

# Gästnätter i Krokoms Kommun (HSVC)

## Förändring gästnätter

Totalt antal gästnätter 68 811

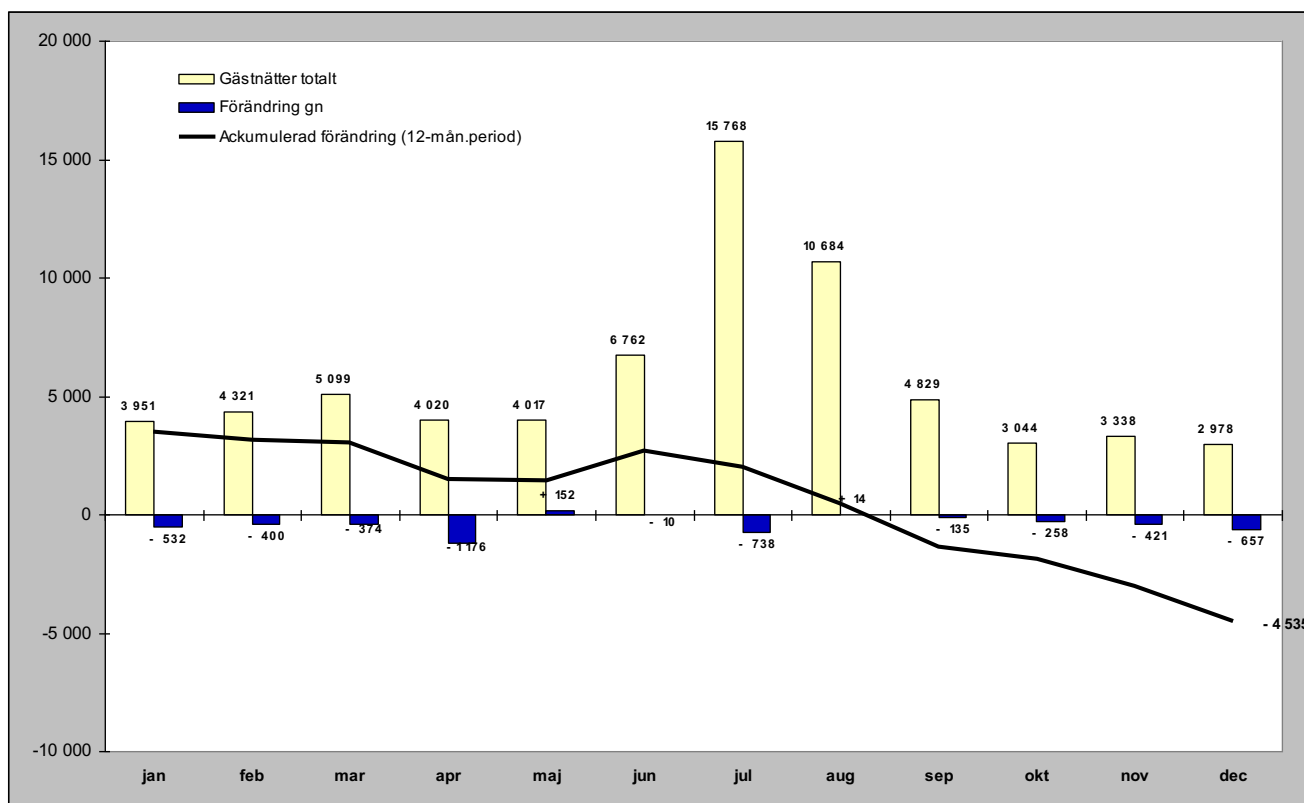

## Relativ förändring

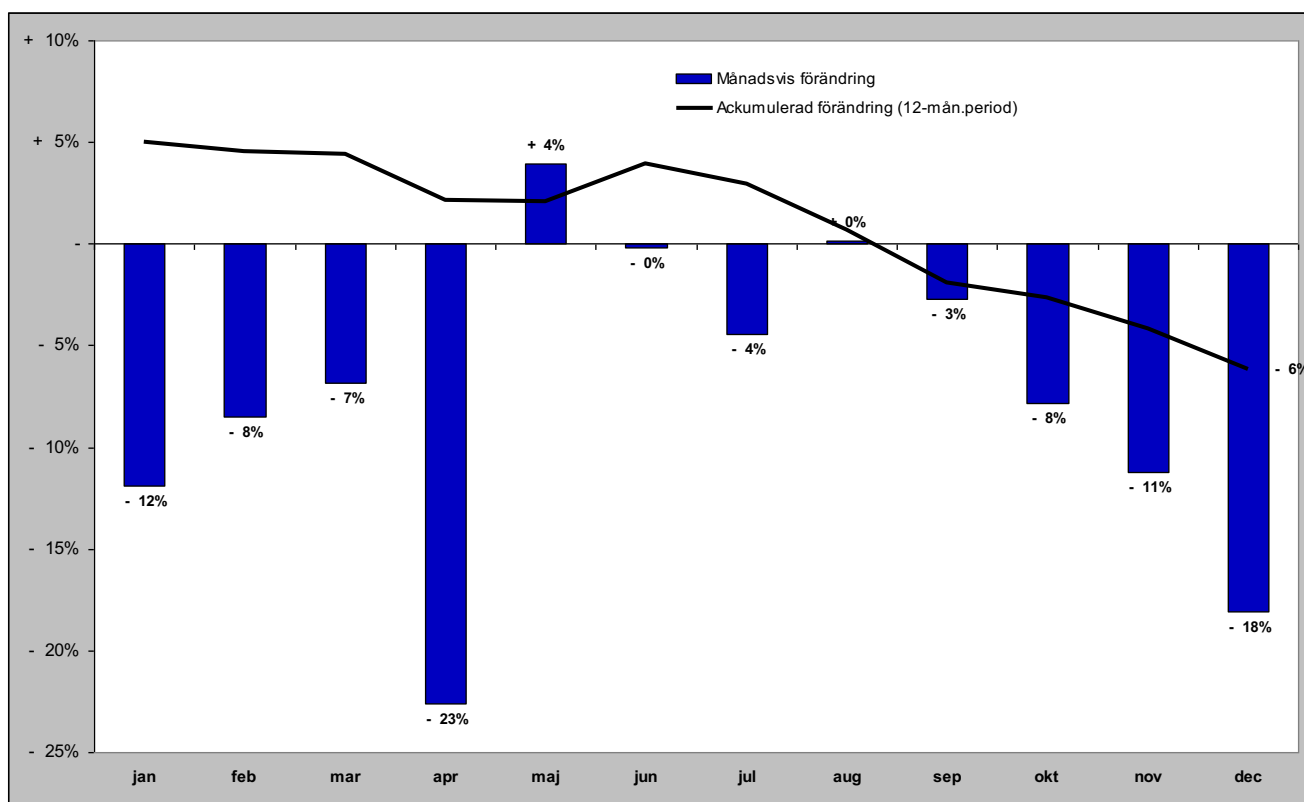

# Gästnätter i Krokoms kommun (HSVC) marknader

## Senaste månaden

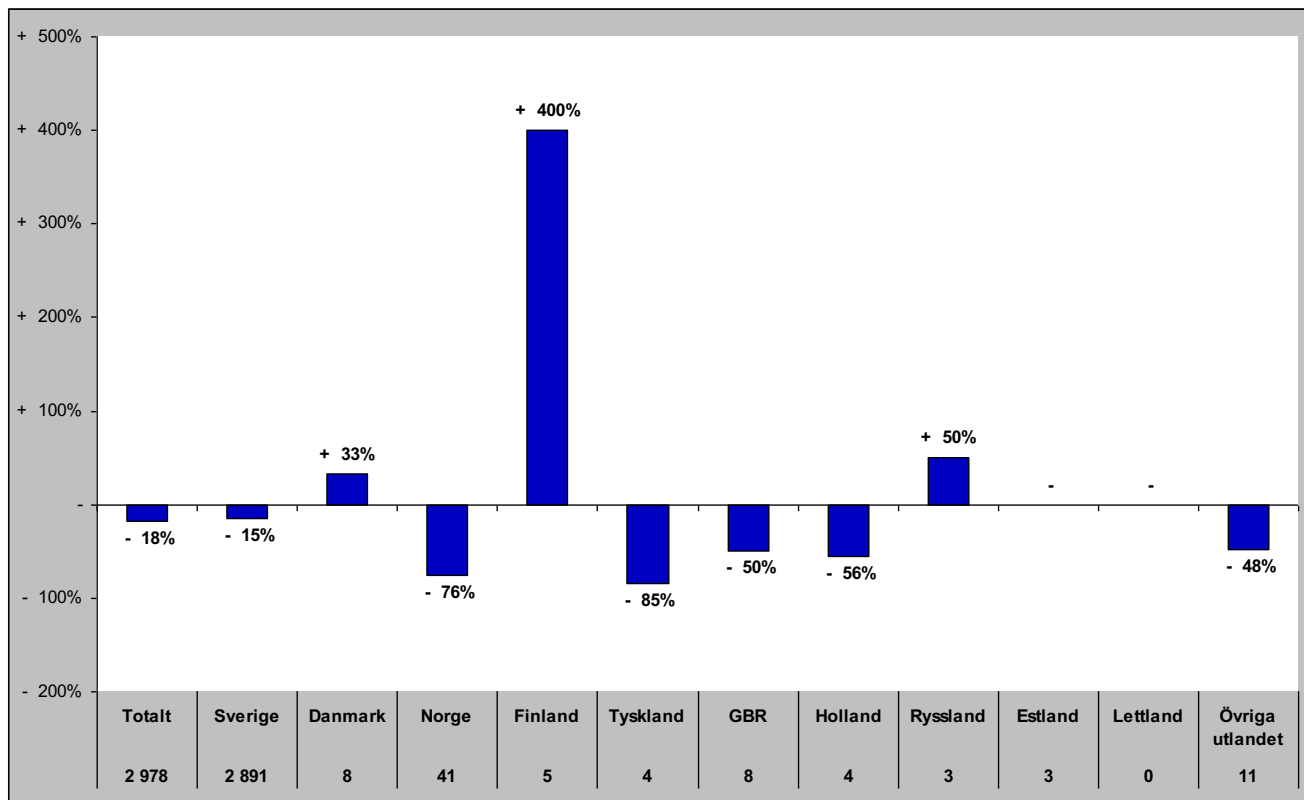

## Senaste vintern (nov-apr)

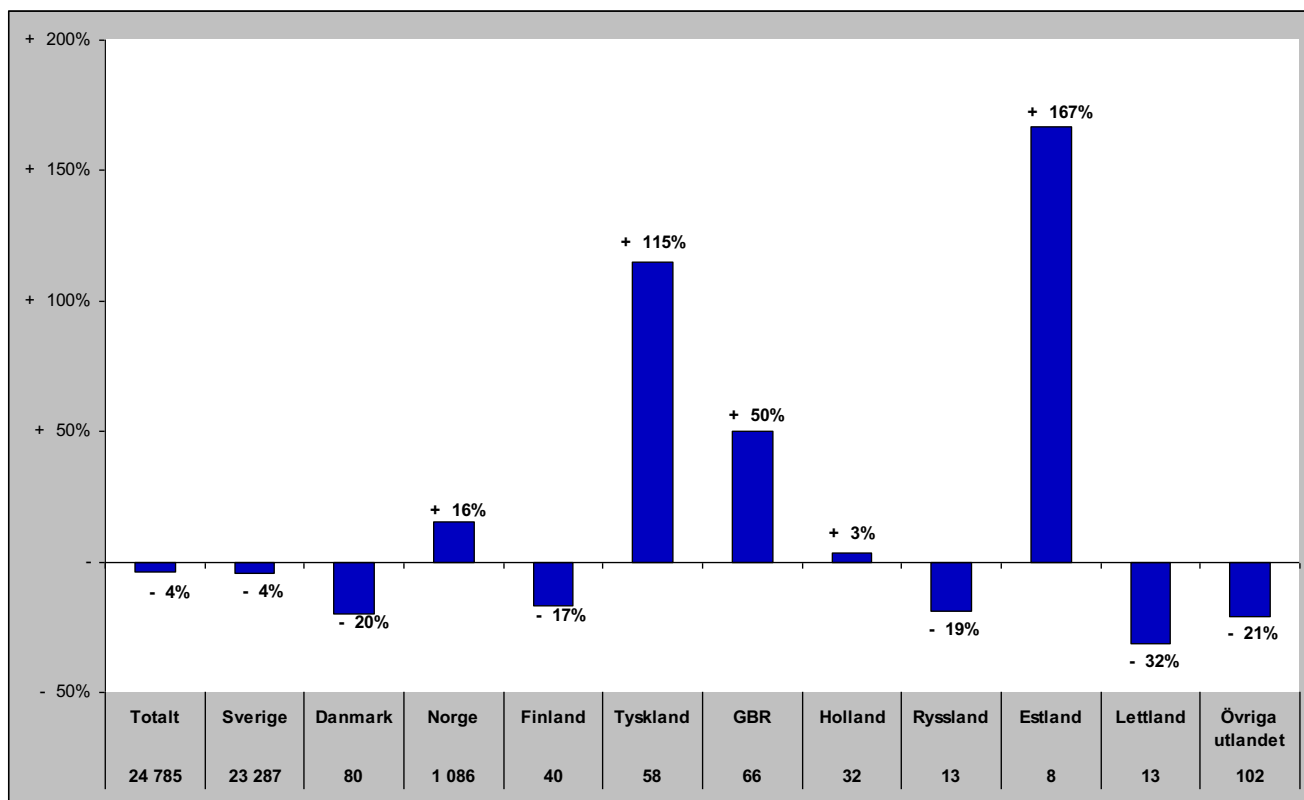



# Gästnätter i Krokoms kommun (HSVC) marknader

## Senaste sommaren (jun-sep)

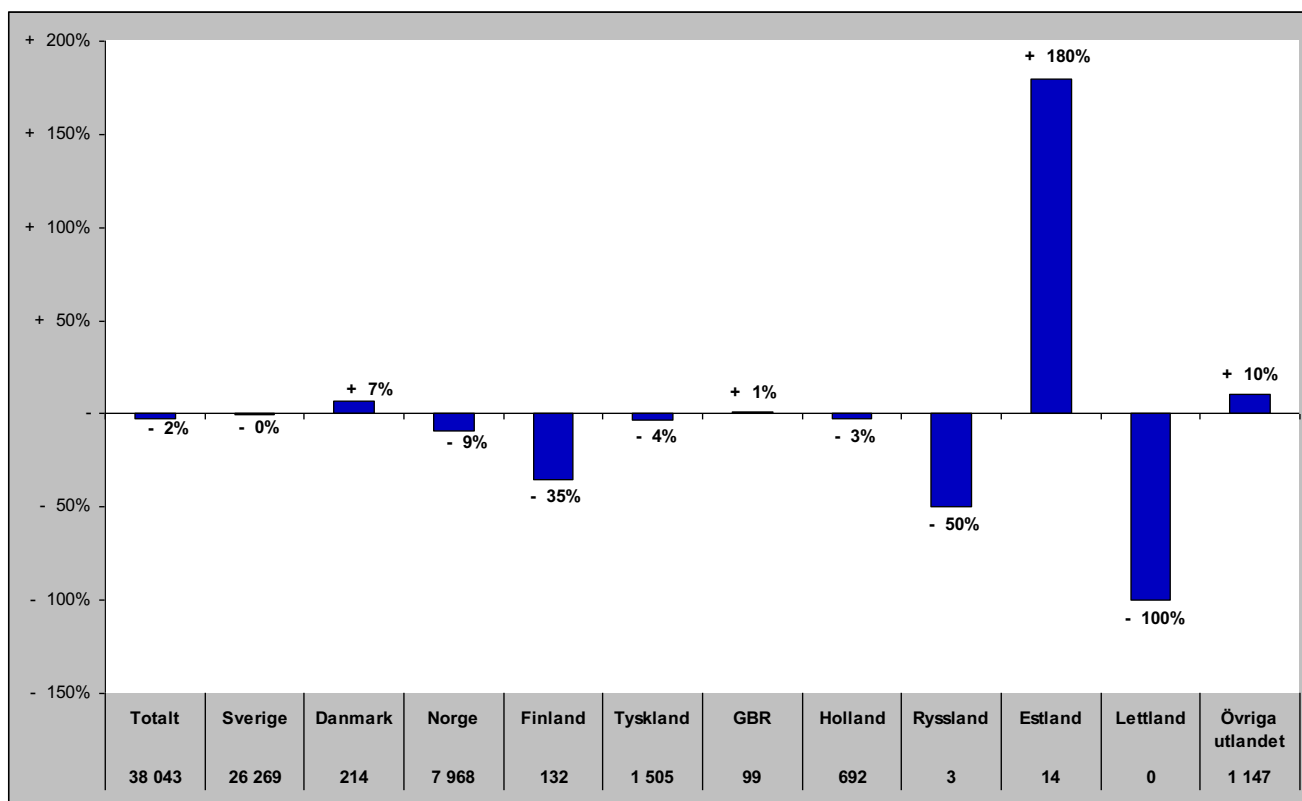

## Senaste barmark (maj-okt)

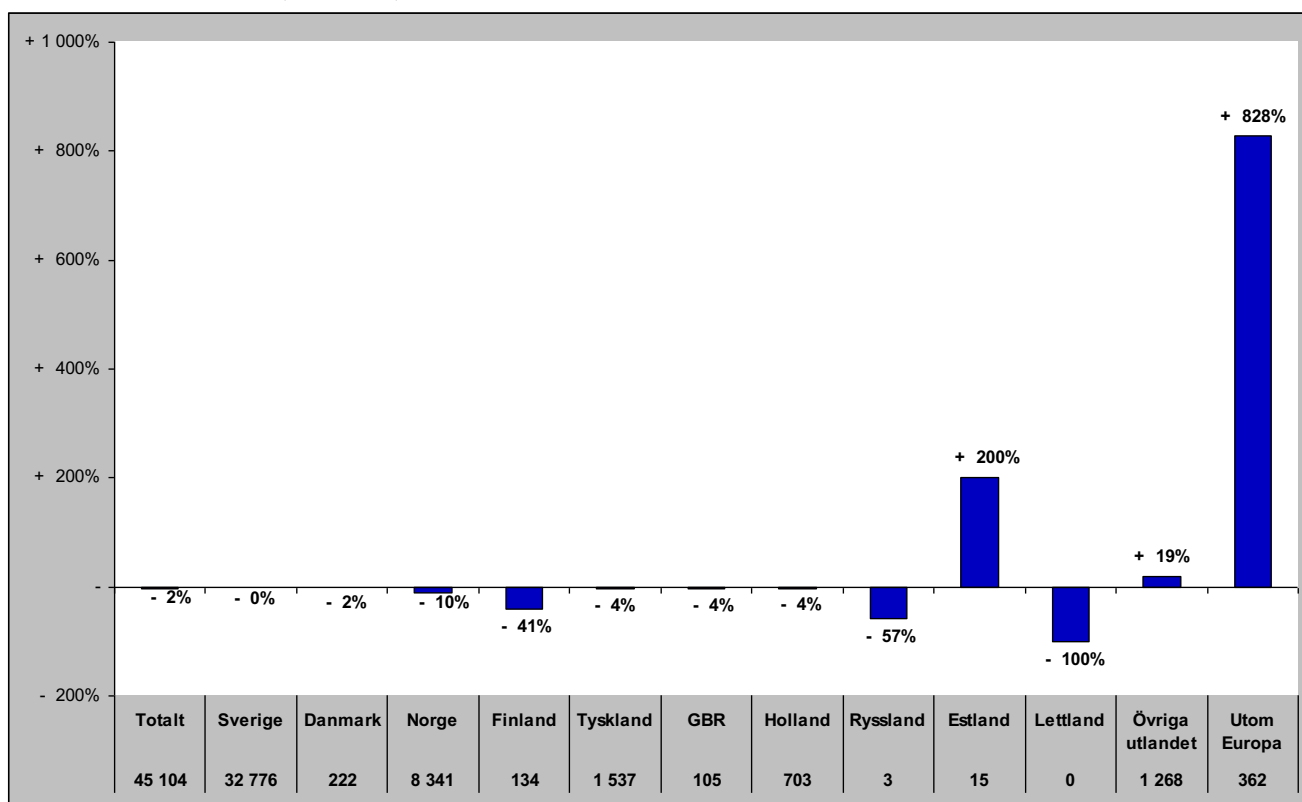

# Gästnätter i Krokoms Kommun (HSVCsol) marknader

Senaste helåret

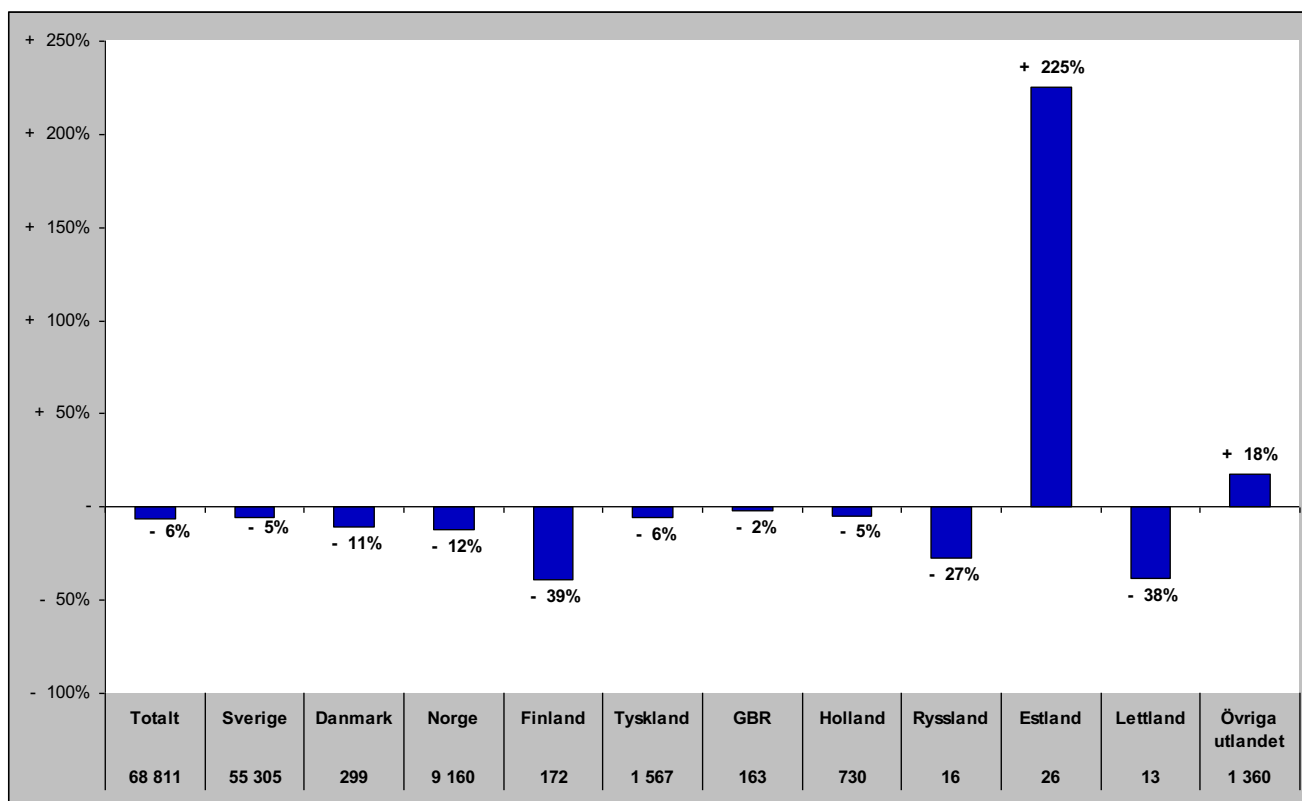

# Gästnätter i Östersunds Kommun (HSVC)

## Förändring gästnätter

Totalt antal gästnätter 460 409

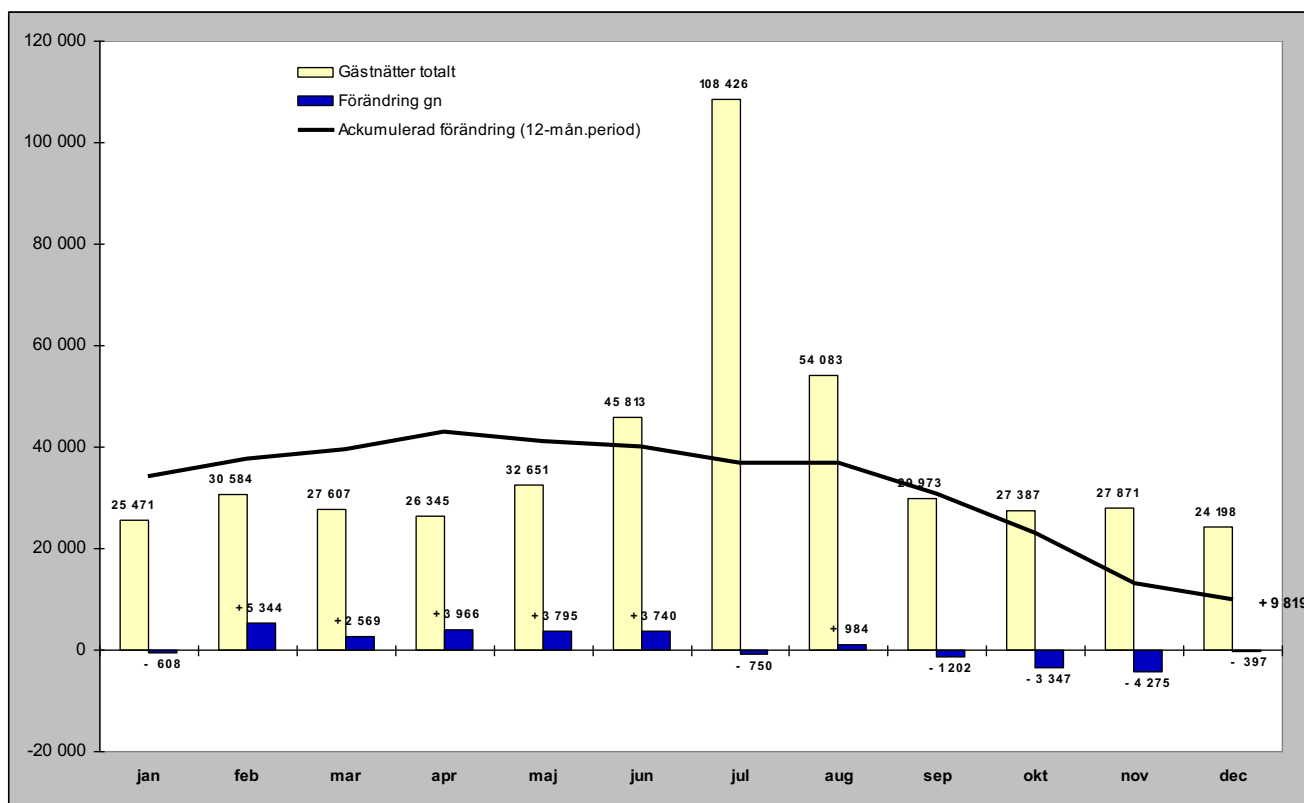

## Relativ förändring

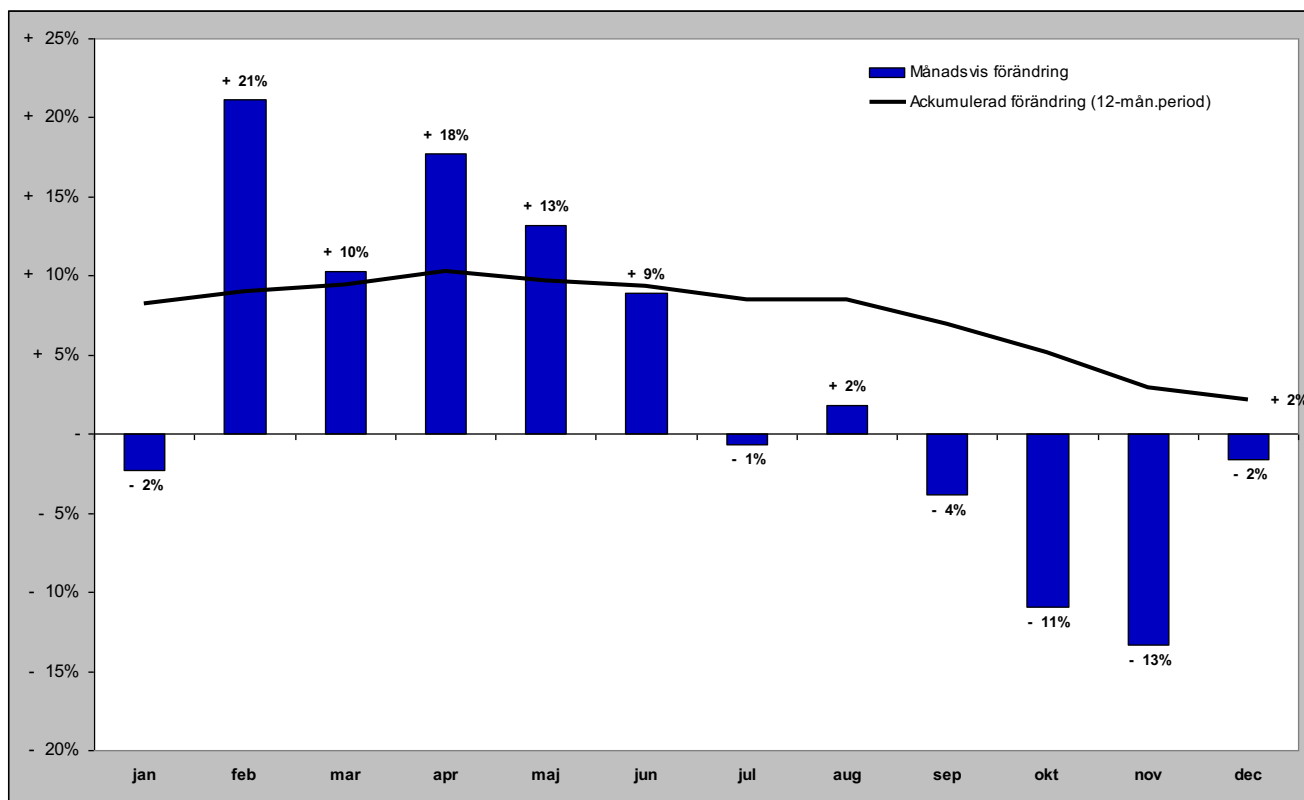

# Gästnätter i Östersunds kommun (HSVC) marknader

## Senaste månaden

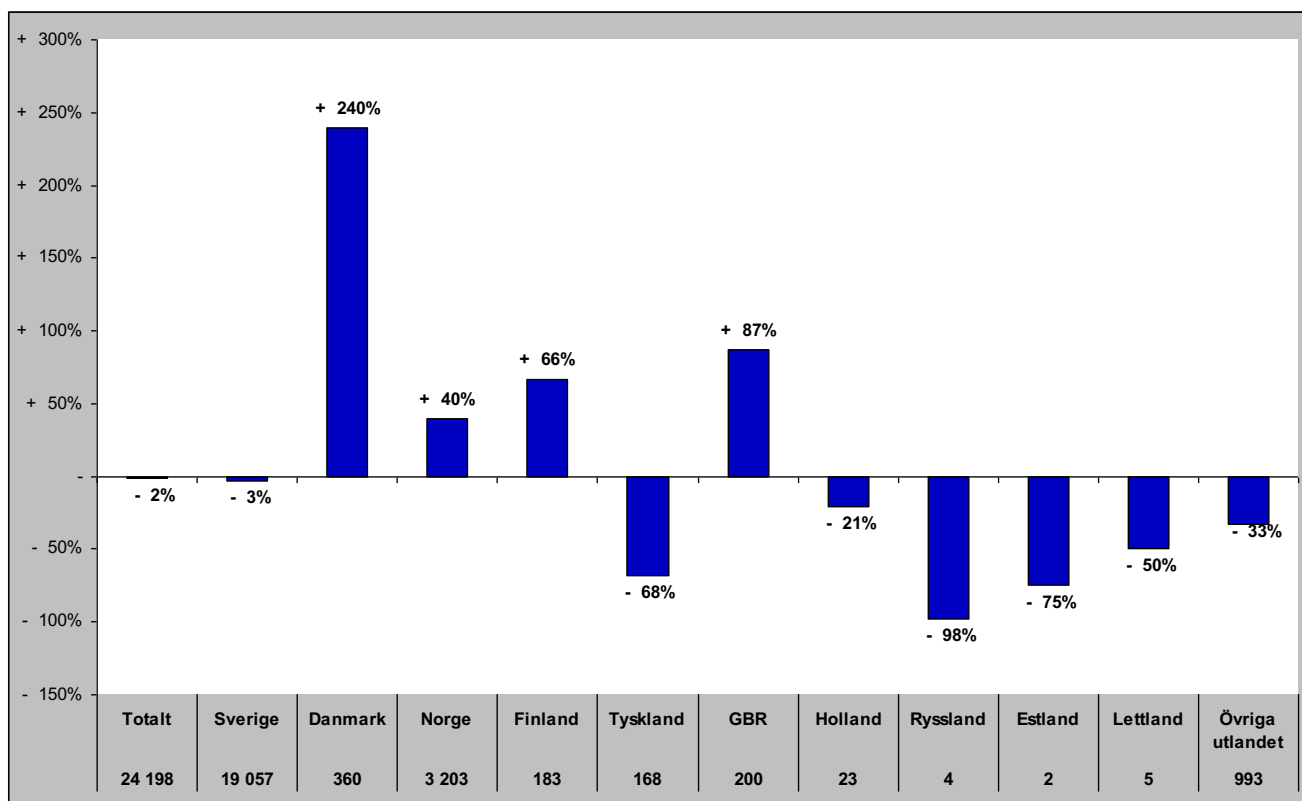

## Senaste vintern (nov-apr)

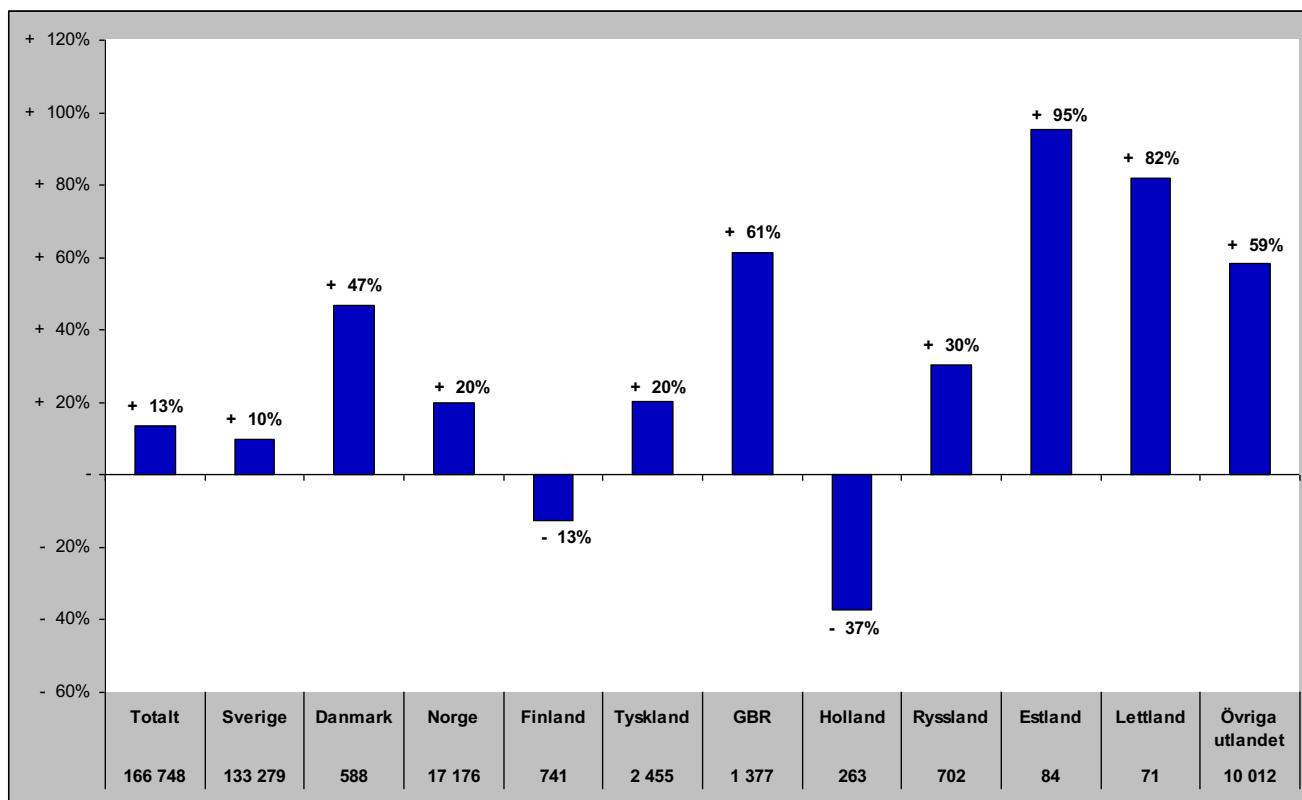

# Gästnätter i Östersunds kommun (HSVC) marknader

## Senaste sommaren (jun-sep)

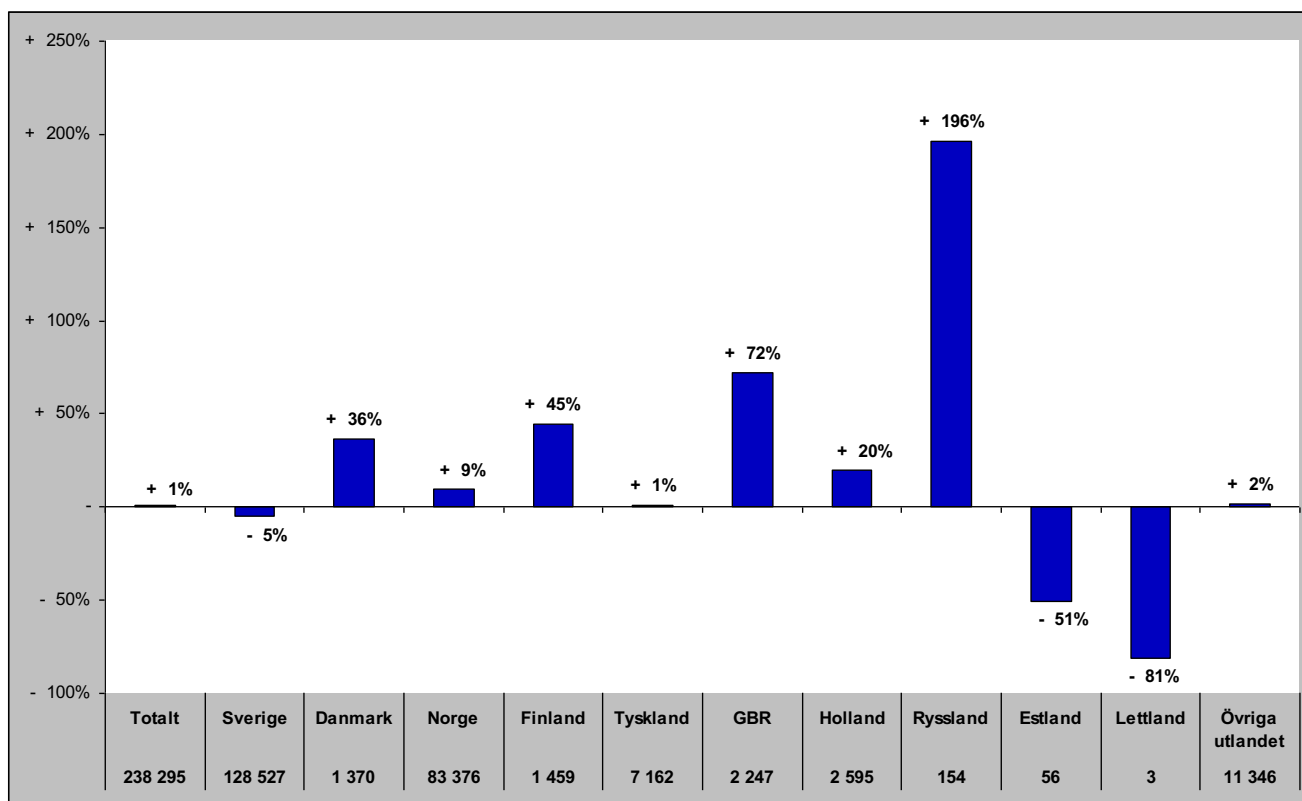

## Senaste barmark (maj-okt)

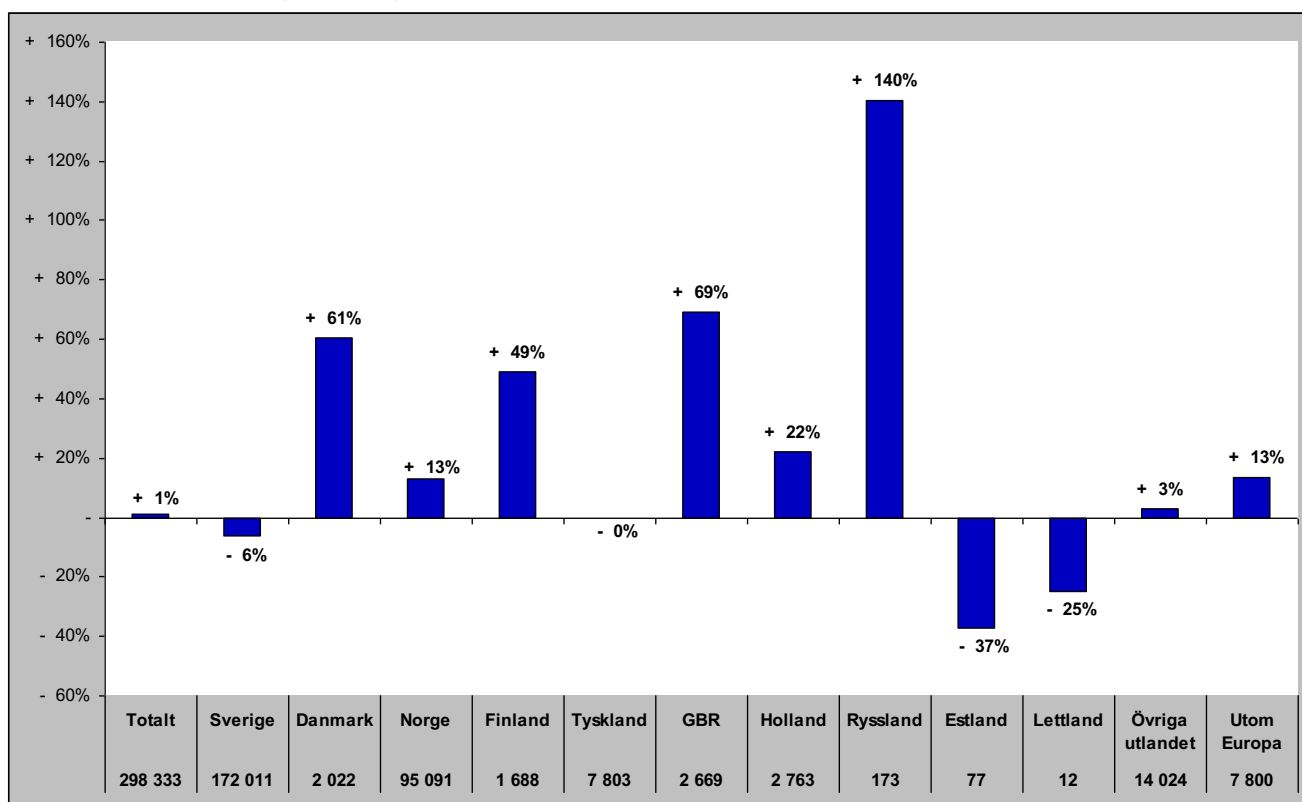

# Gästnätter i Östersunds Kommun (HSVCsol) marknader

Senaste helåret

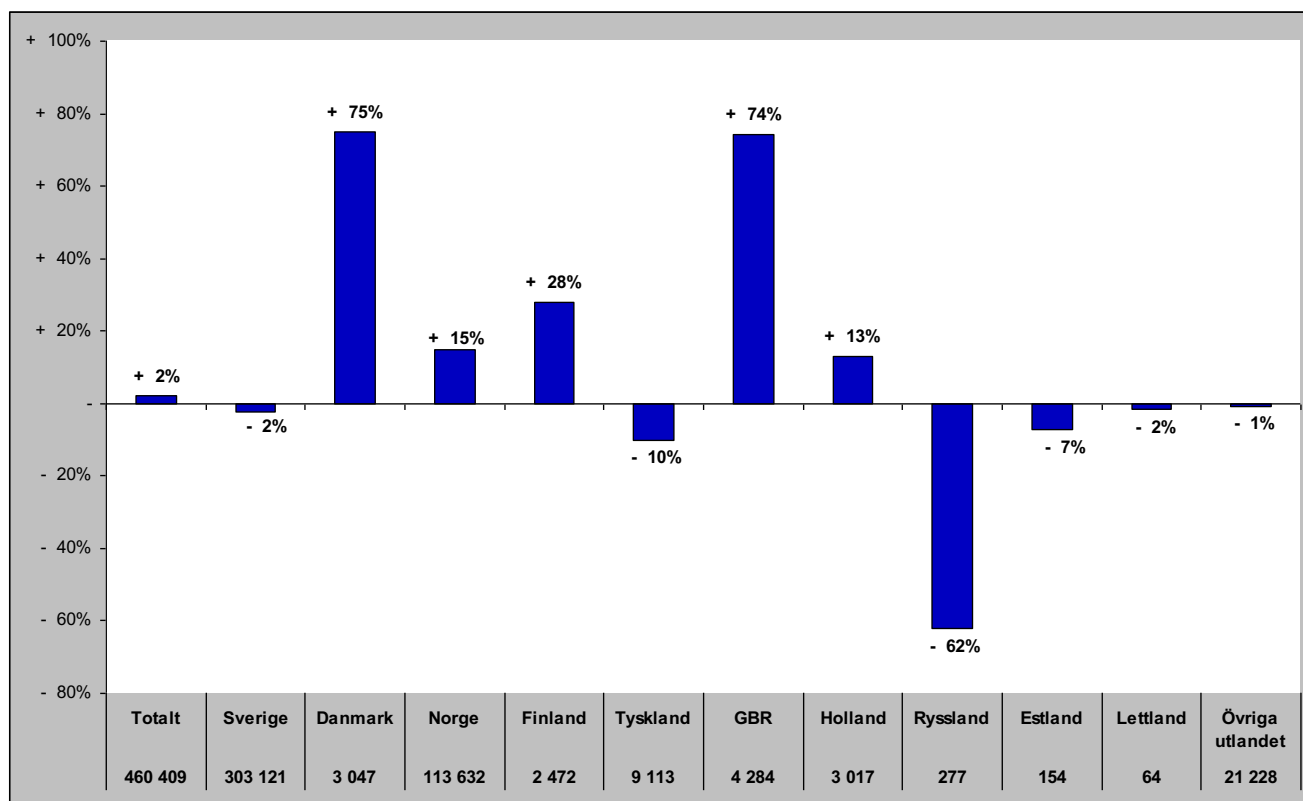

# Gästnätter i Bräcke kommun (HSVC)

Förändring gästnätter

Totalt antal gästnätter 22 251

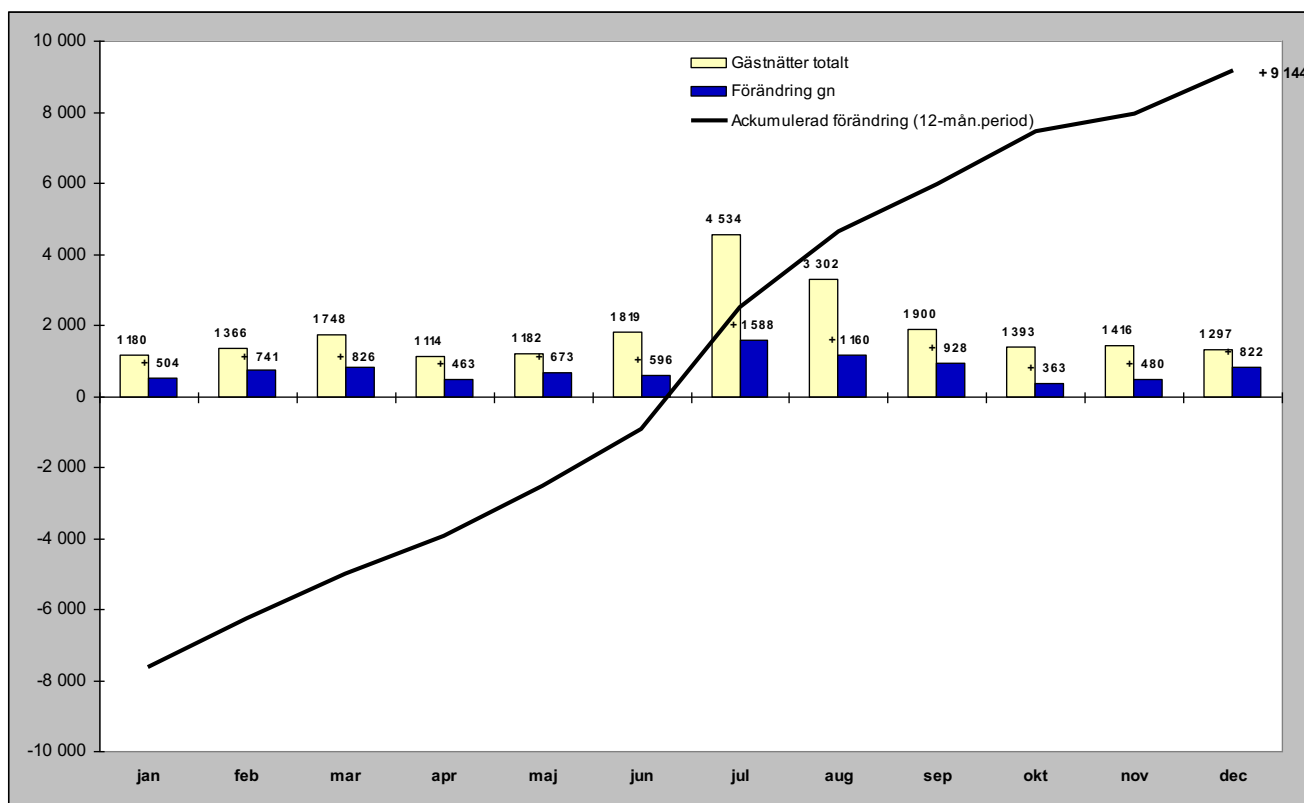

Relativ förändring

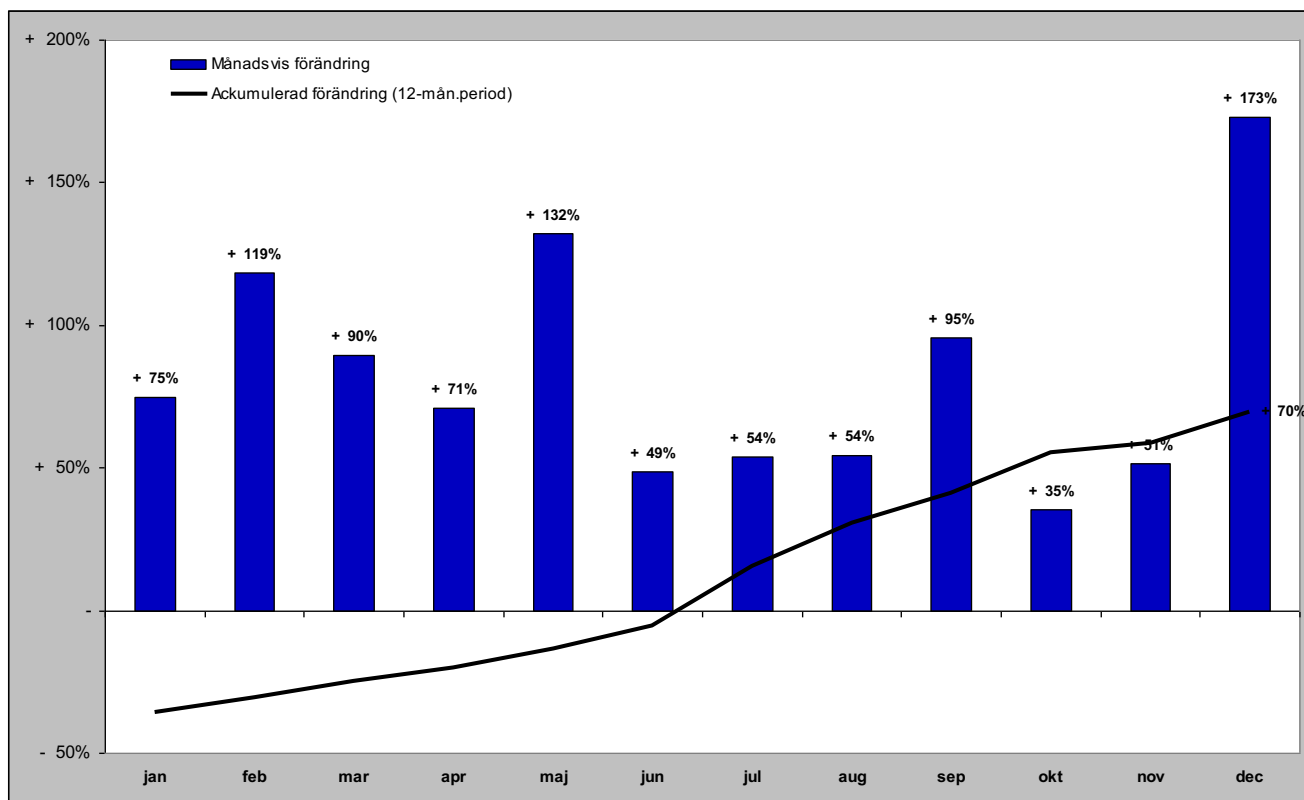

# Gästnätter i Bräcke kommun (HSVC) marknader

## Senaste månaden

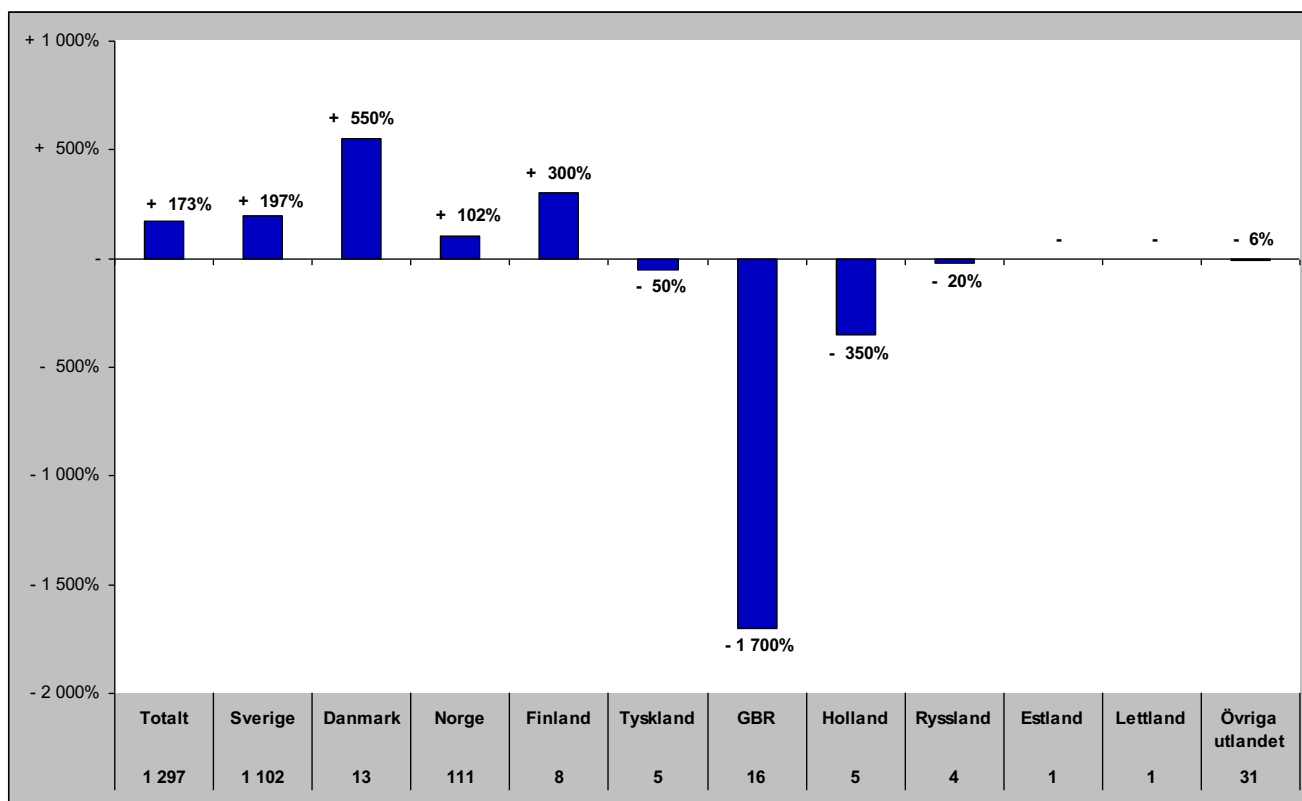

## Senaste vintern (nov-apr)

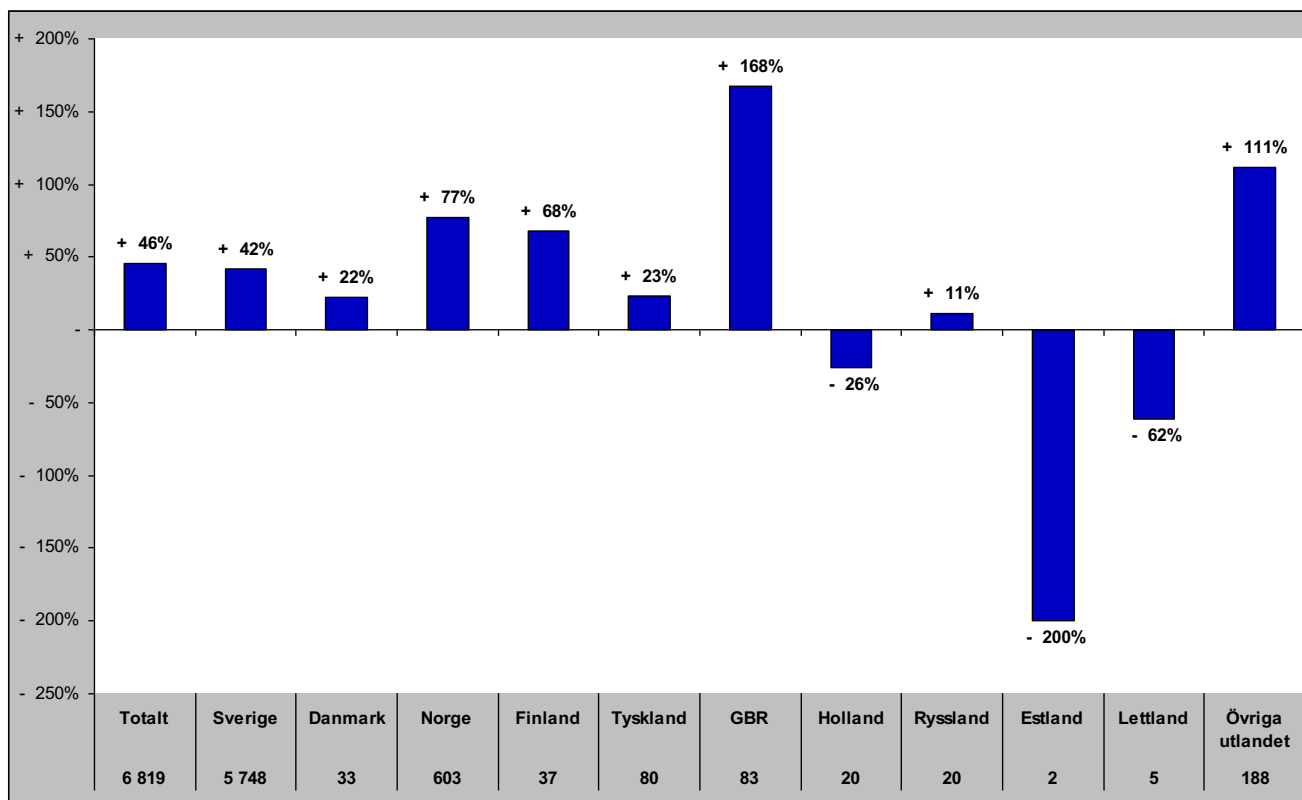



# Gästnätter i Bräcke kommun (HSVC) marknader

## Senaste sommaren (jun-sep)

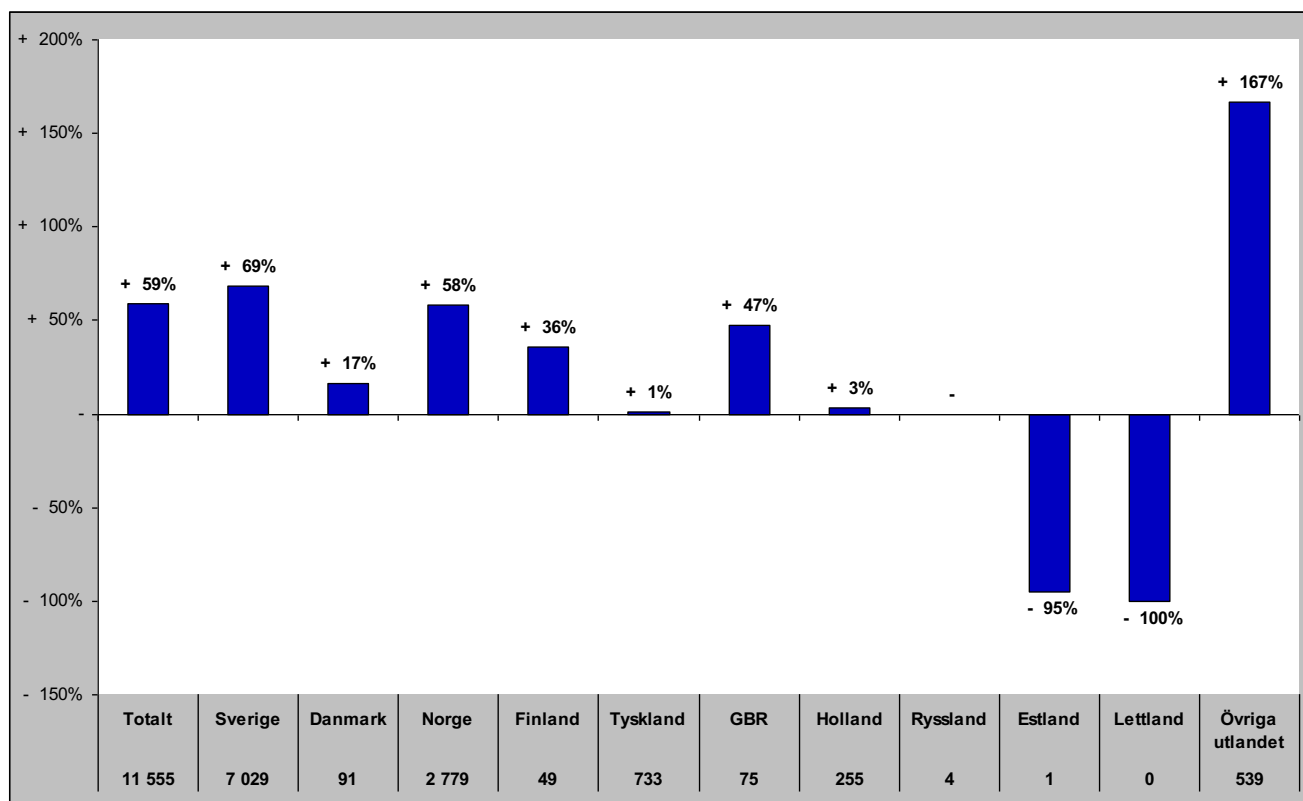

## Senaste barmark (maj-okt)

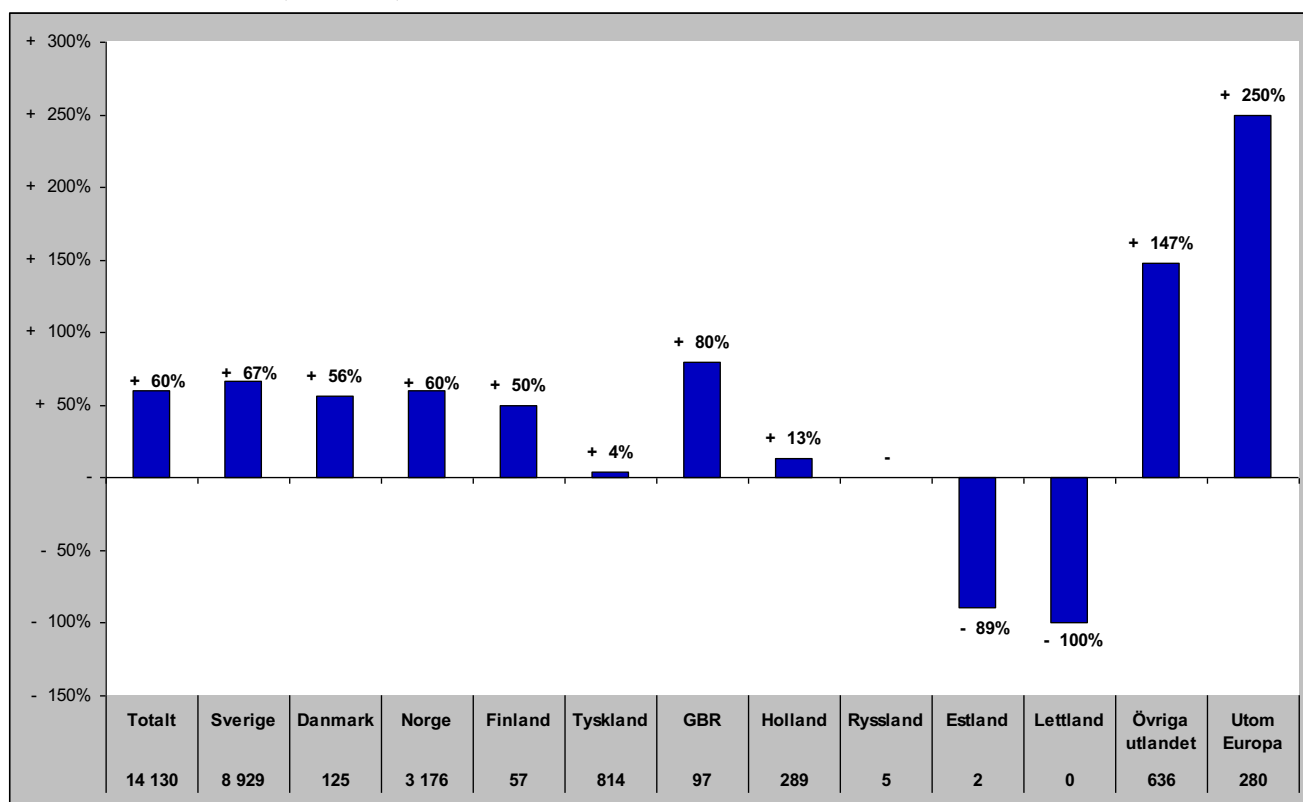

# Gästnätter i Bräcke Kommun (HSVCsol) marknader

Senaste helåret

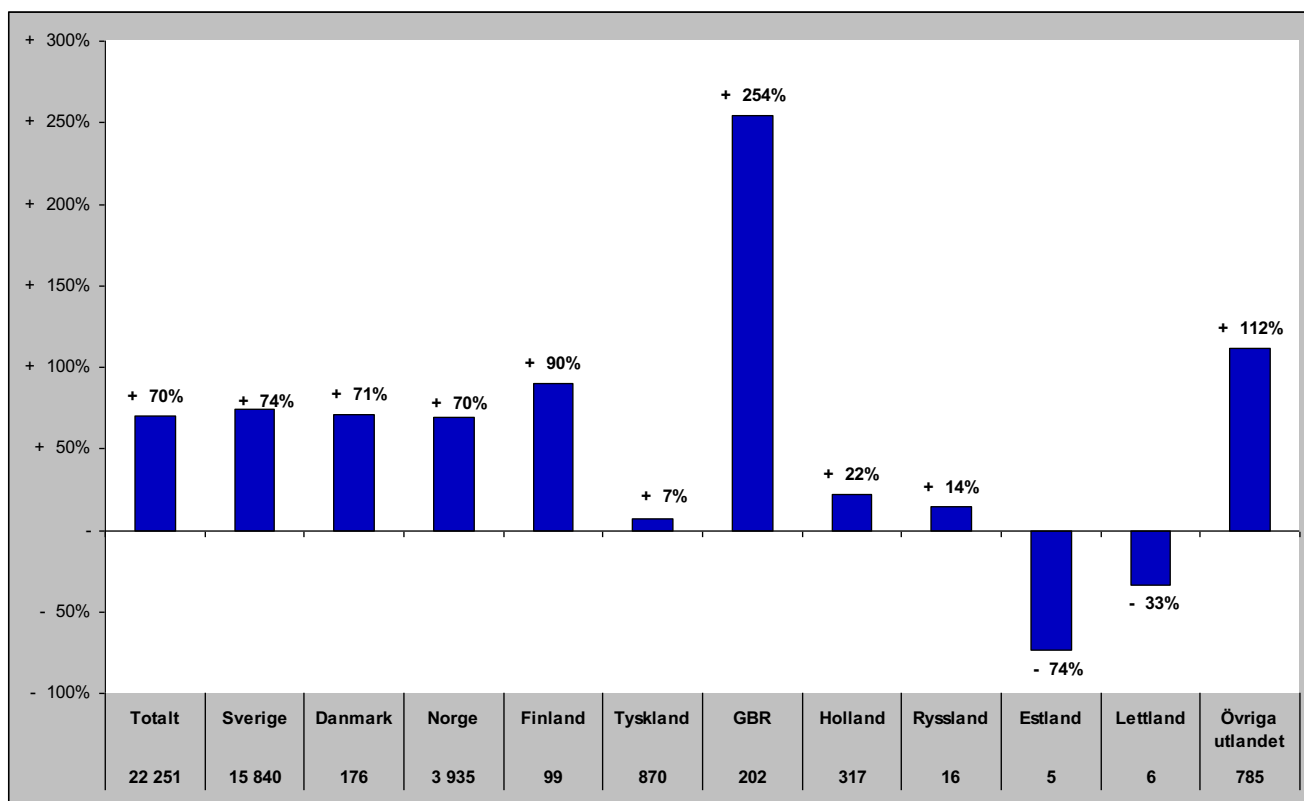

# Gästnätter i Ragunda kommun (HSVC)

## Förändring gästnätter

Totalt antal gästnätter 28 222

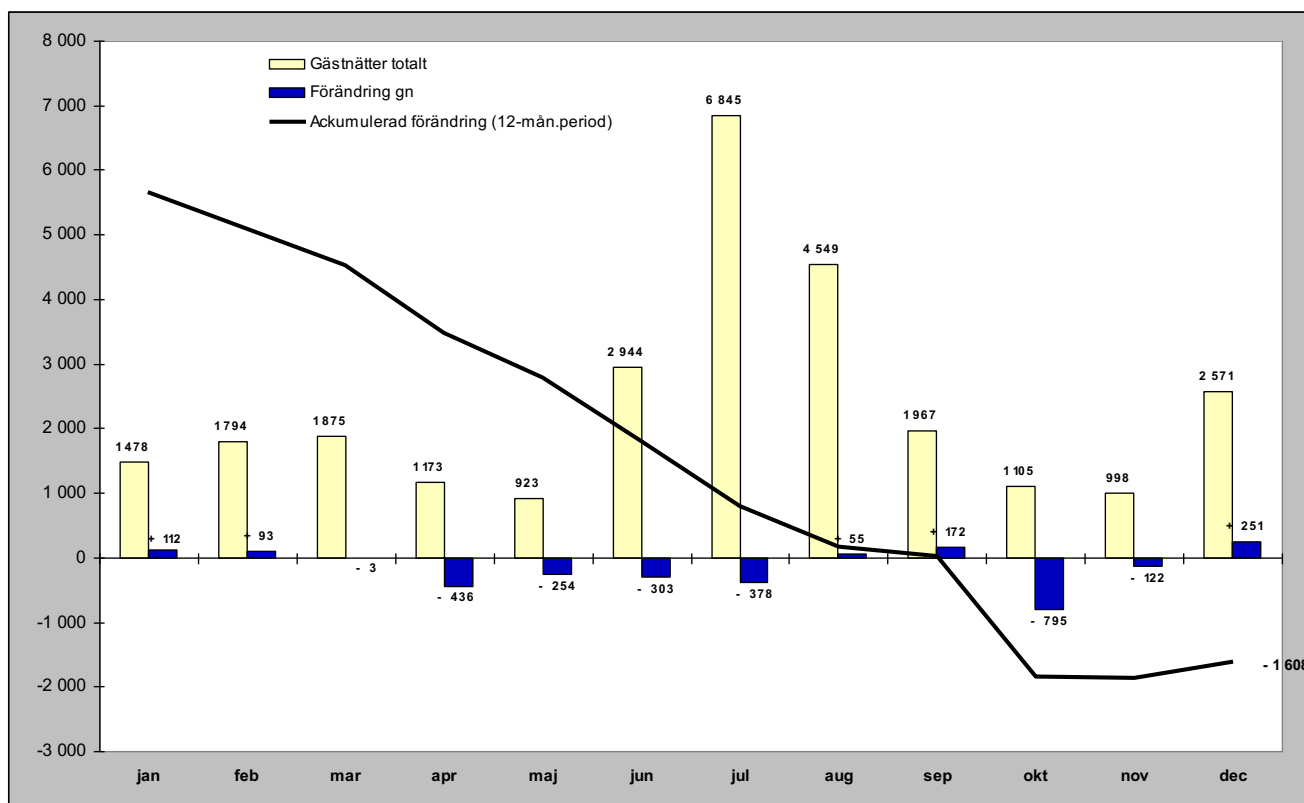

## Relativ förändring

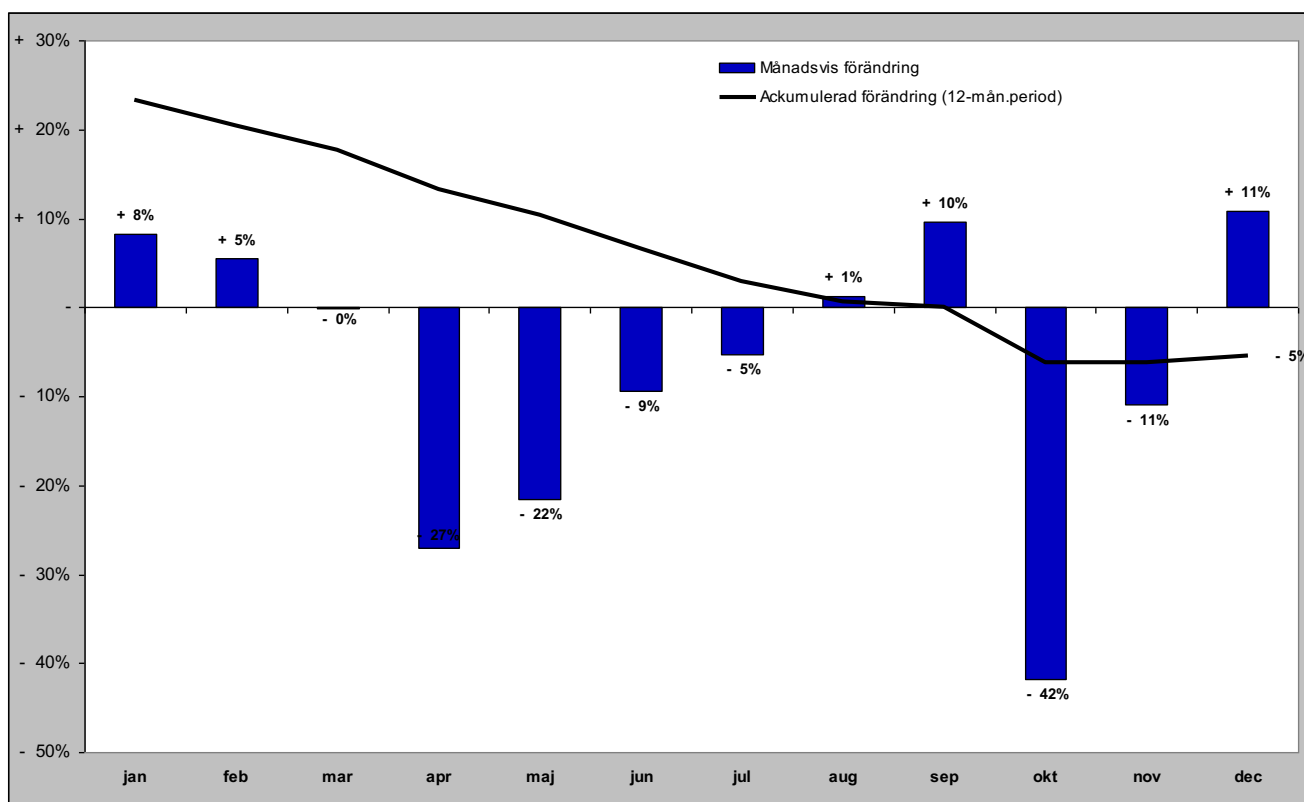

# Gästnätter i Ragunda kommun (HSVC) marknader

## Senaste månaden

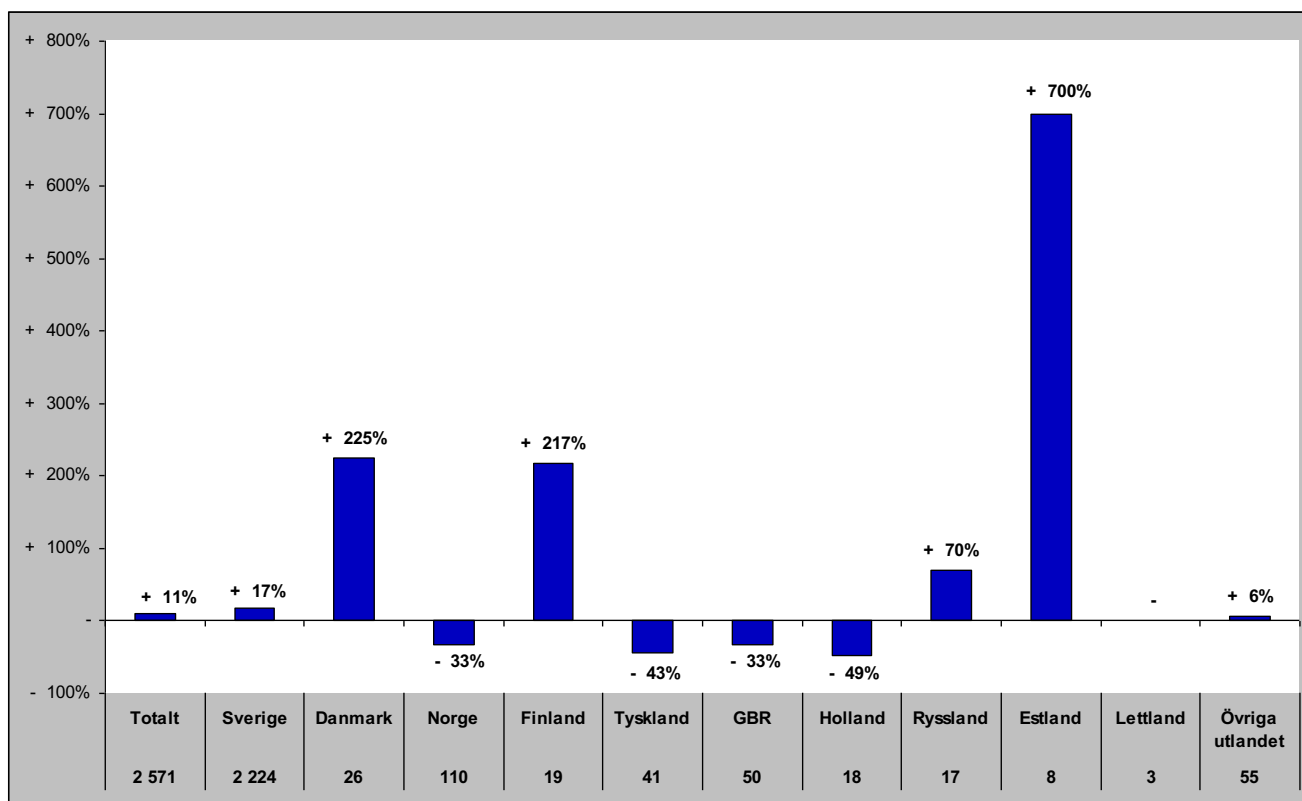

## Senaste vintern (nov-apr)

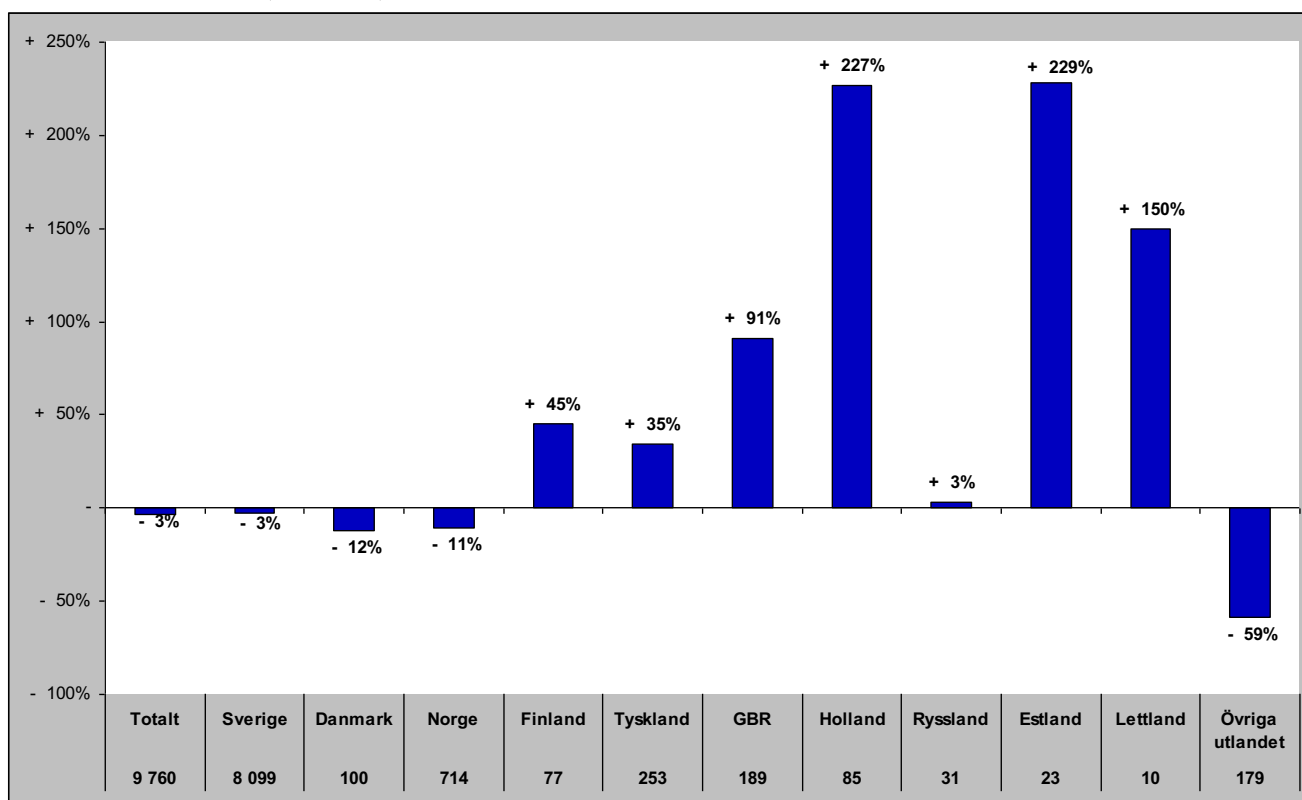

# Gästnätter i Ragunda kommun (HSVC) marknader

## Senaste sommaren (jun-sep)

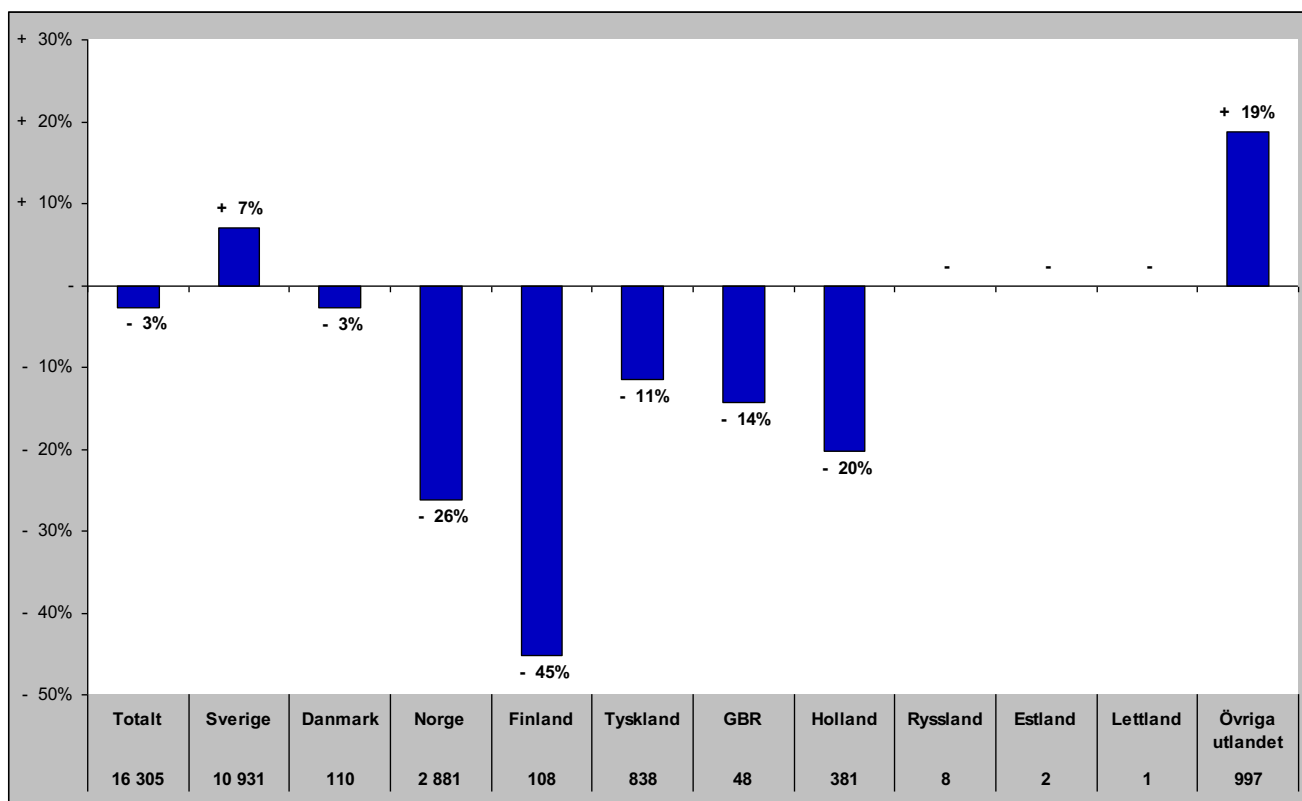

## Senaste barmark (maj-okt)

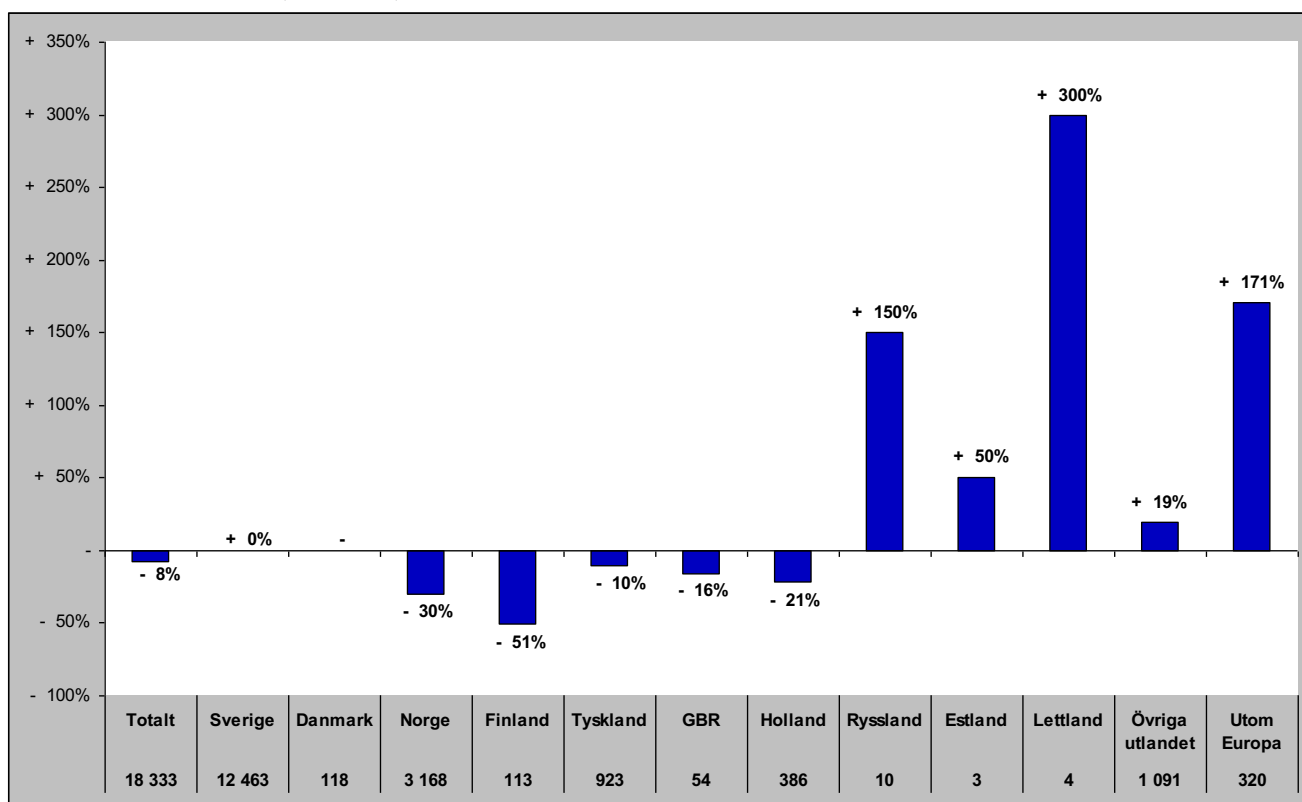

# Gästnätter i Ragunda Kommun (HSVCsol) marknader

Senaste helåret

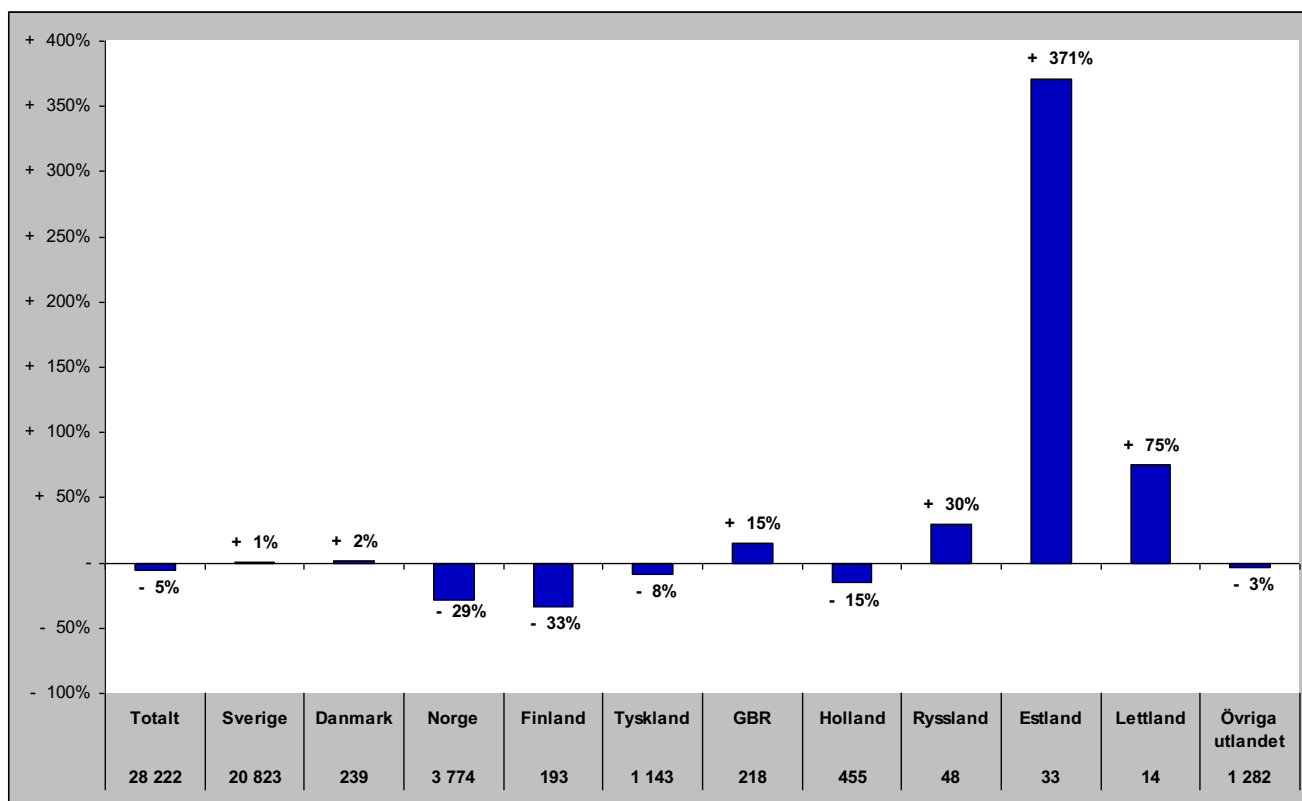

# Gästnätter i Strömsunds Kommun (HSVC)

## Förändring gästnätter

Totalt antal gästnätter 106 616

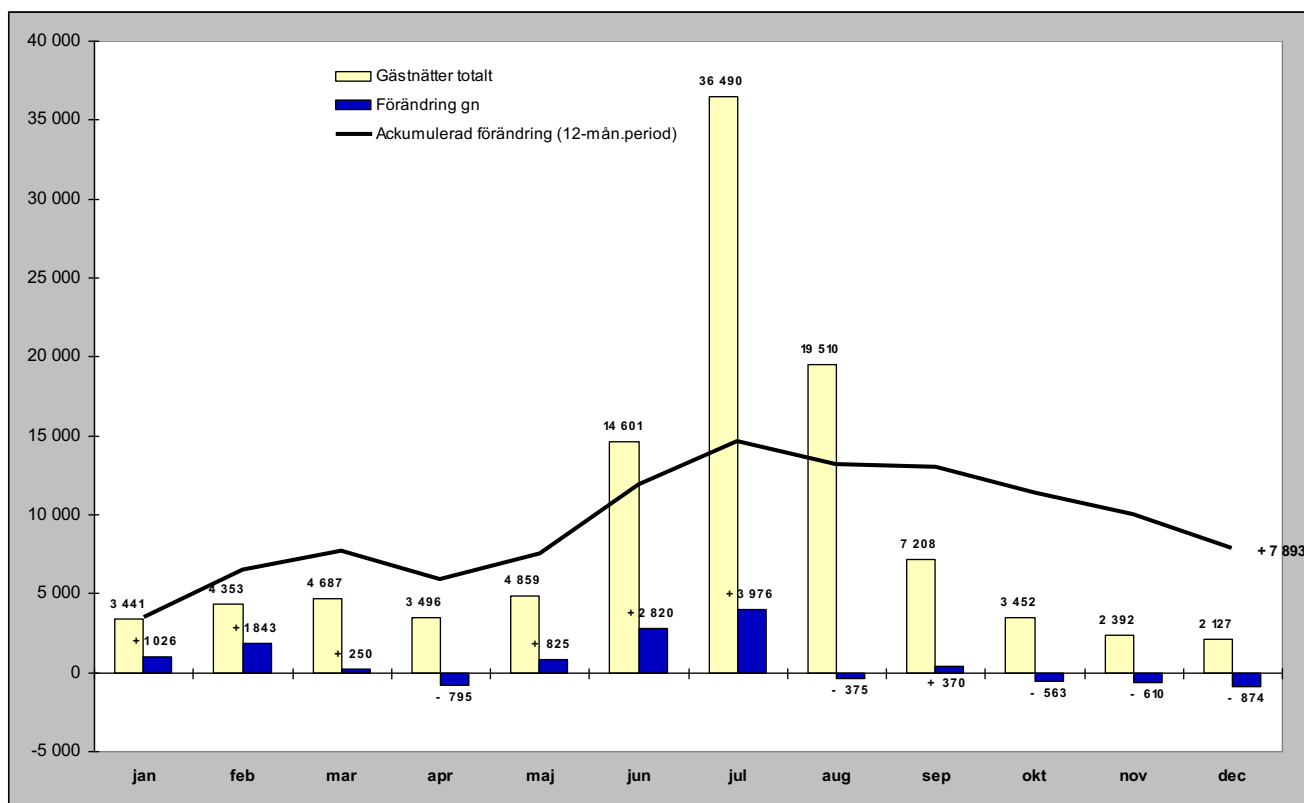

## Relativ förändring

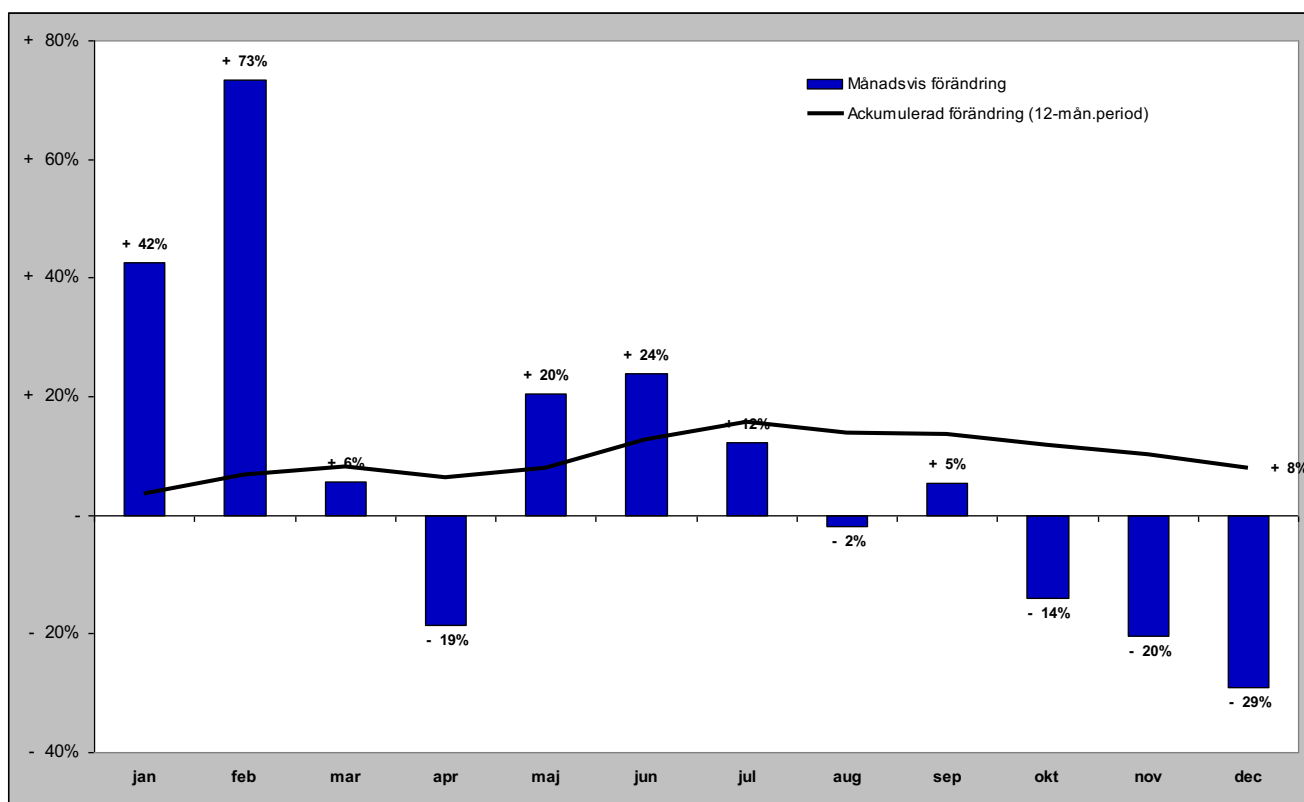

# Gästnätter i Strömsunds kommun (HSVC) marknader

## Senaste månaden

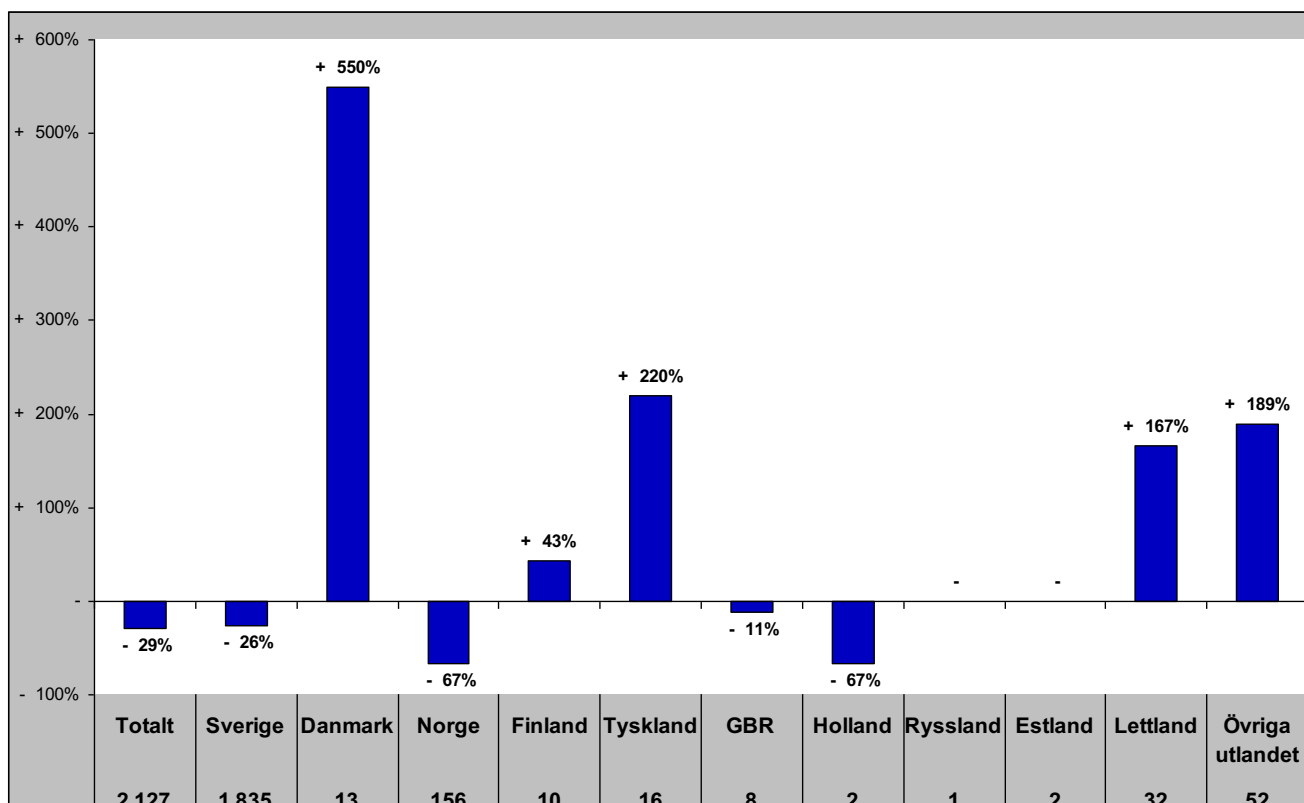

## Senaste vintern (nov-apr)

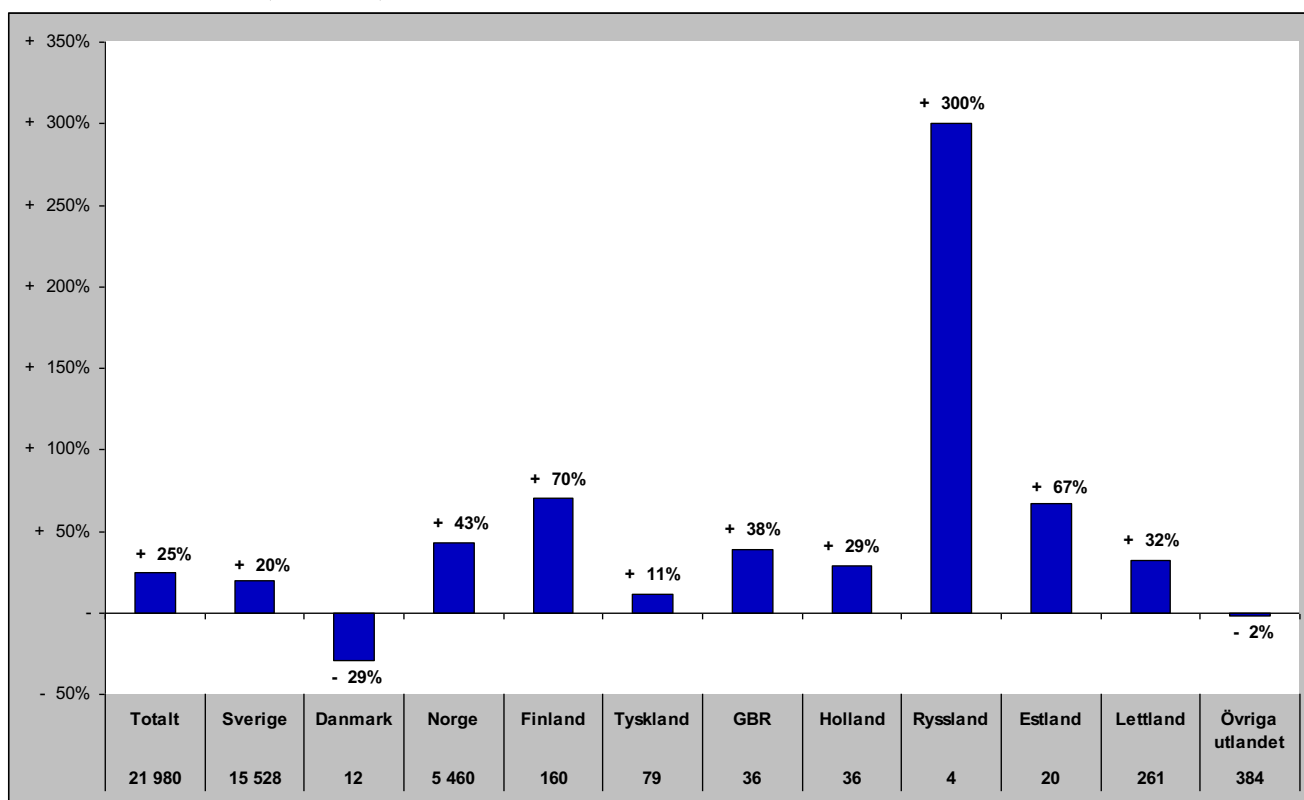



# Gästnätter i Strömsunds kommun (HSVC) marknader

## Senaste sommaren (jun-sep)

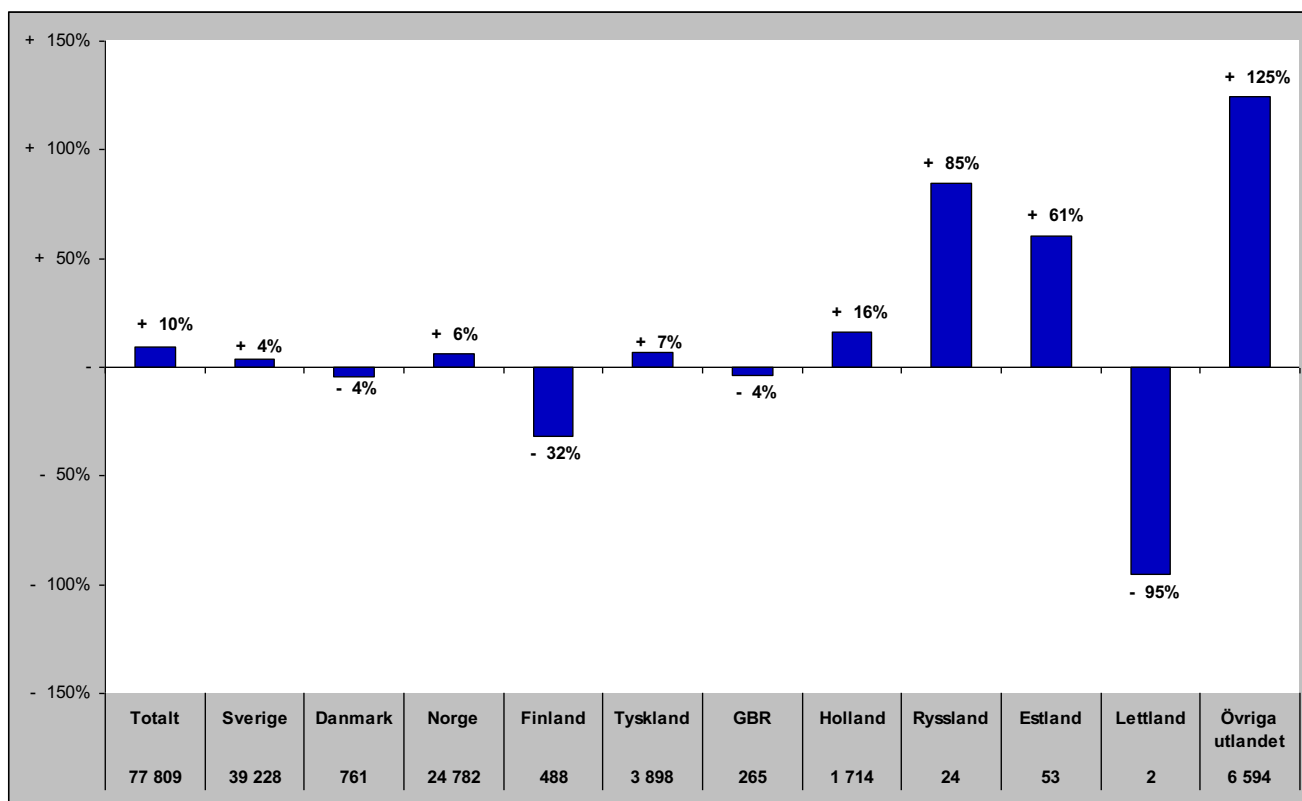

## Senaste barmark (maj-okt)

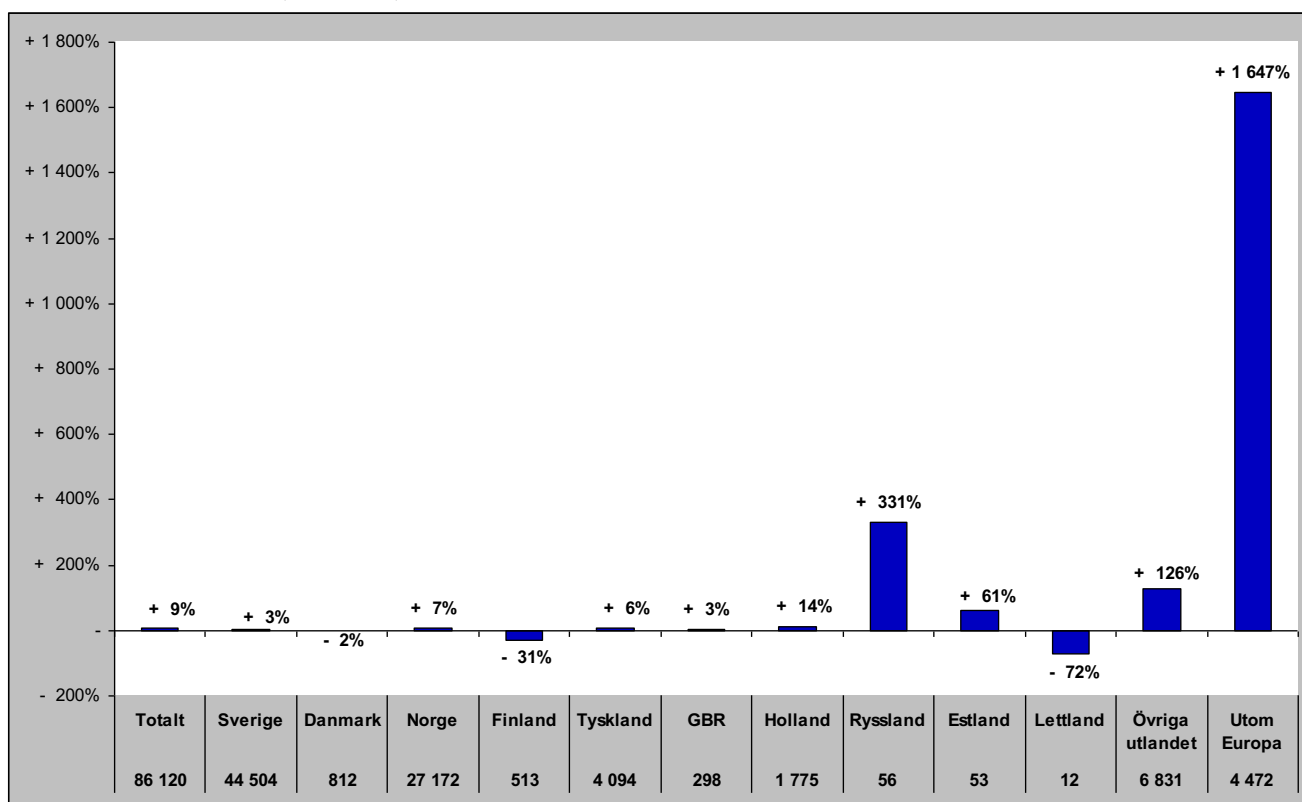

# Gästnätter i Strömsunds Kommun (HSVCsol) marknader

Senaste helåret

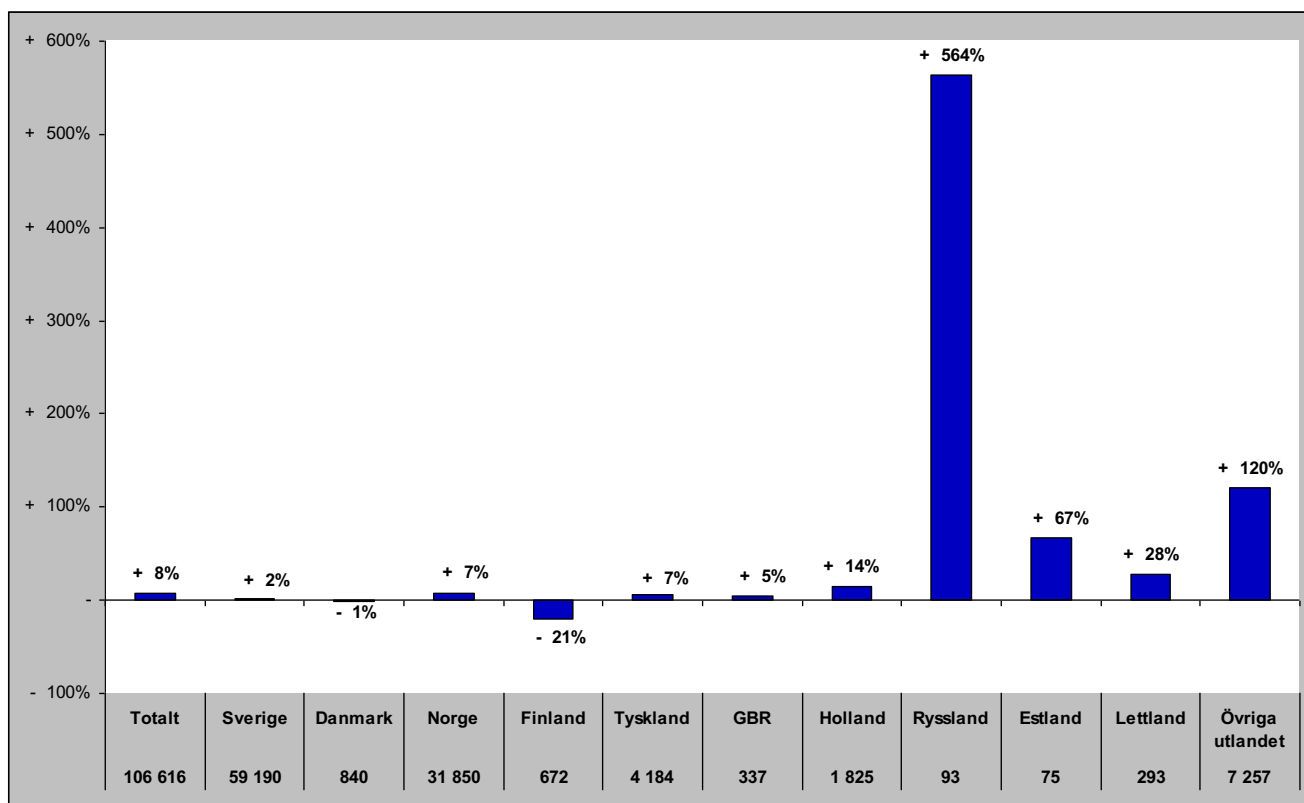

## GÄSTNÄTTER FÖRDELAT PER DESTINATION

# Gästnätter i Bydalsfjällen (HSVC)

## Förändring gästnätter

Totalt antal gästnätter 81 631

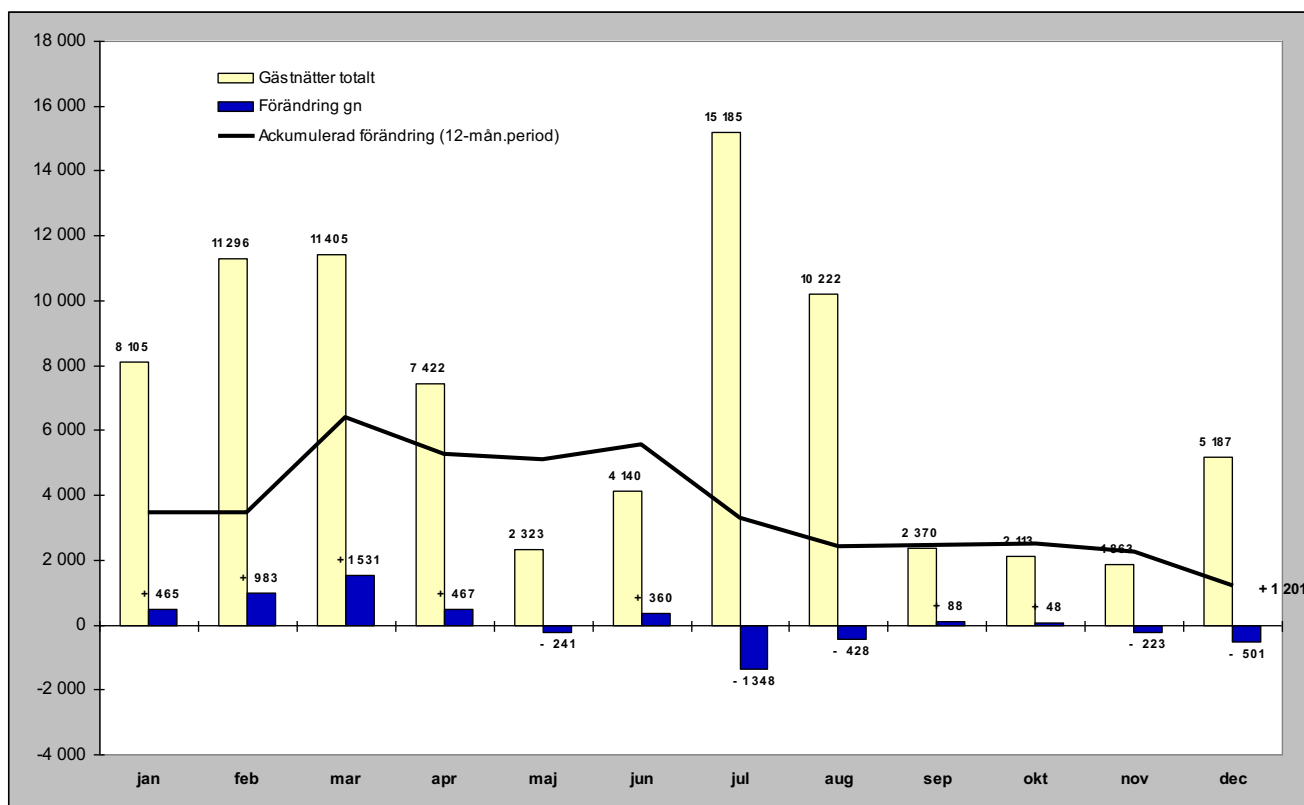

## Relativ förändring

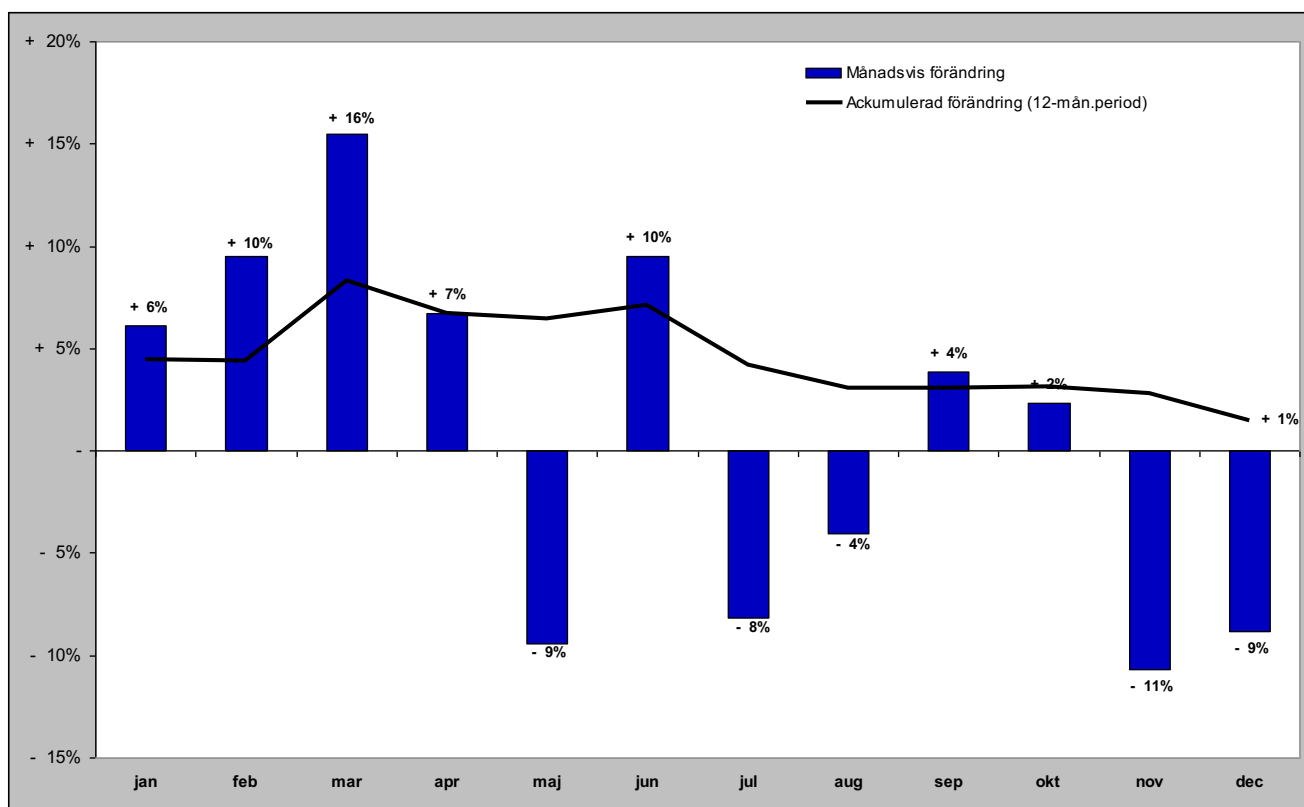

# Gästnätter i Bydalsfjällen (HSVC) marknader

## Senaste månaden

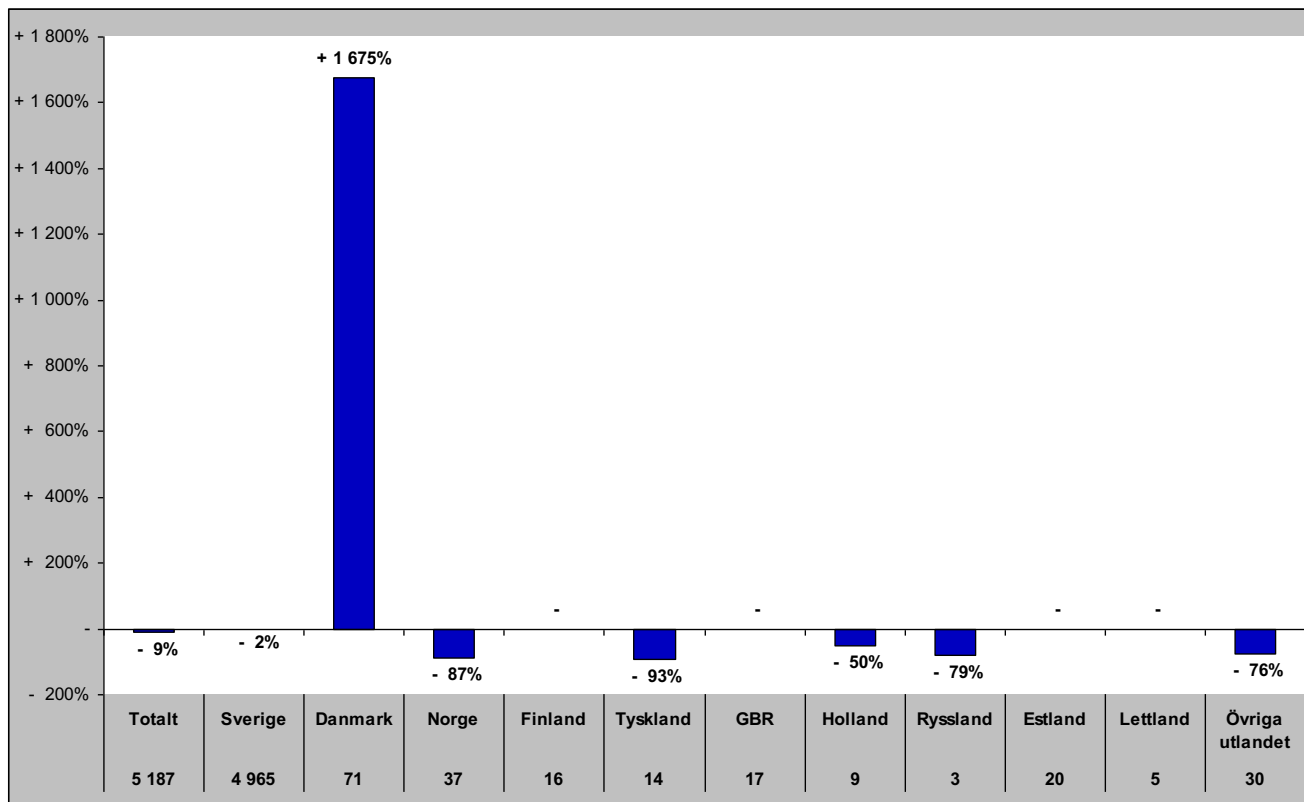

## Senaste vintern (nov-apr)

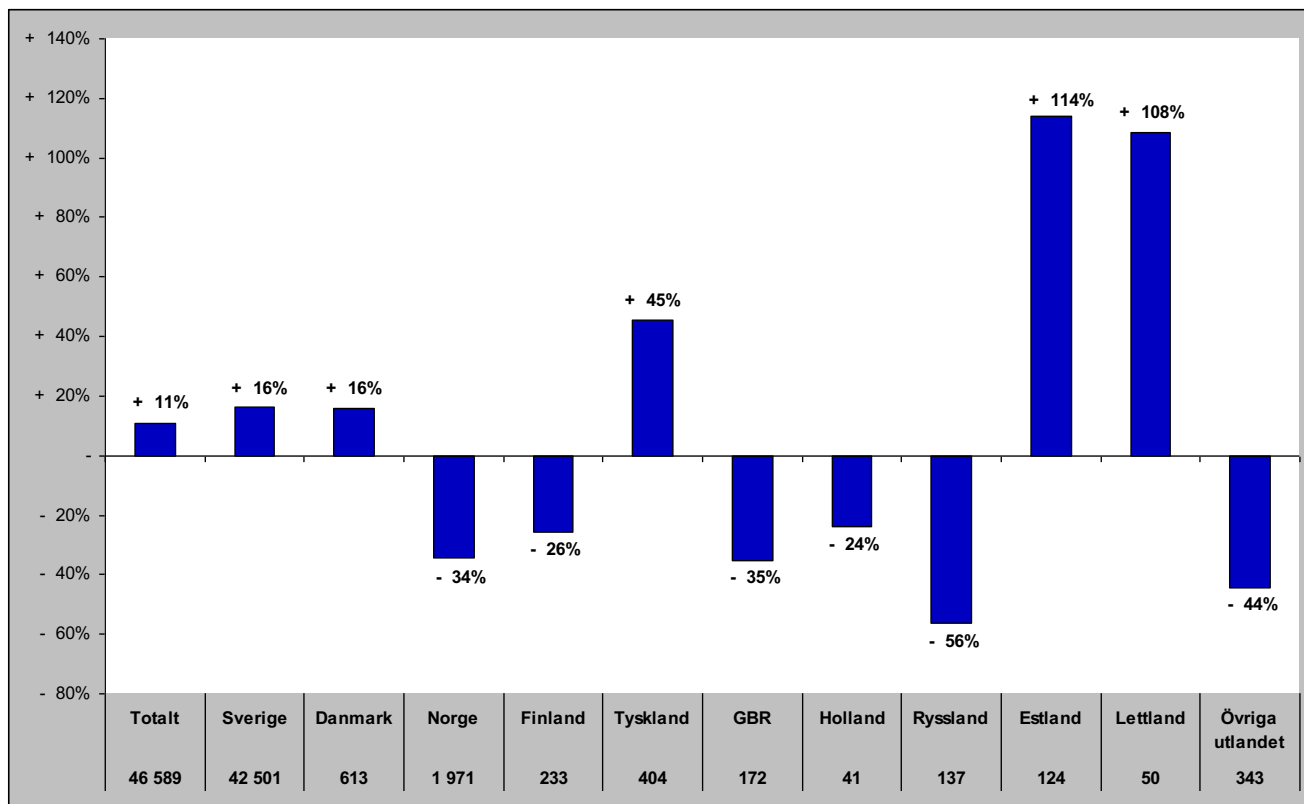

# Gästnätter i Bydalsfjällen (HSVC) marknader

## Senaste sommaren (jun-sep)

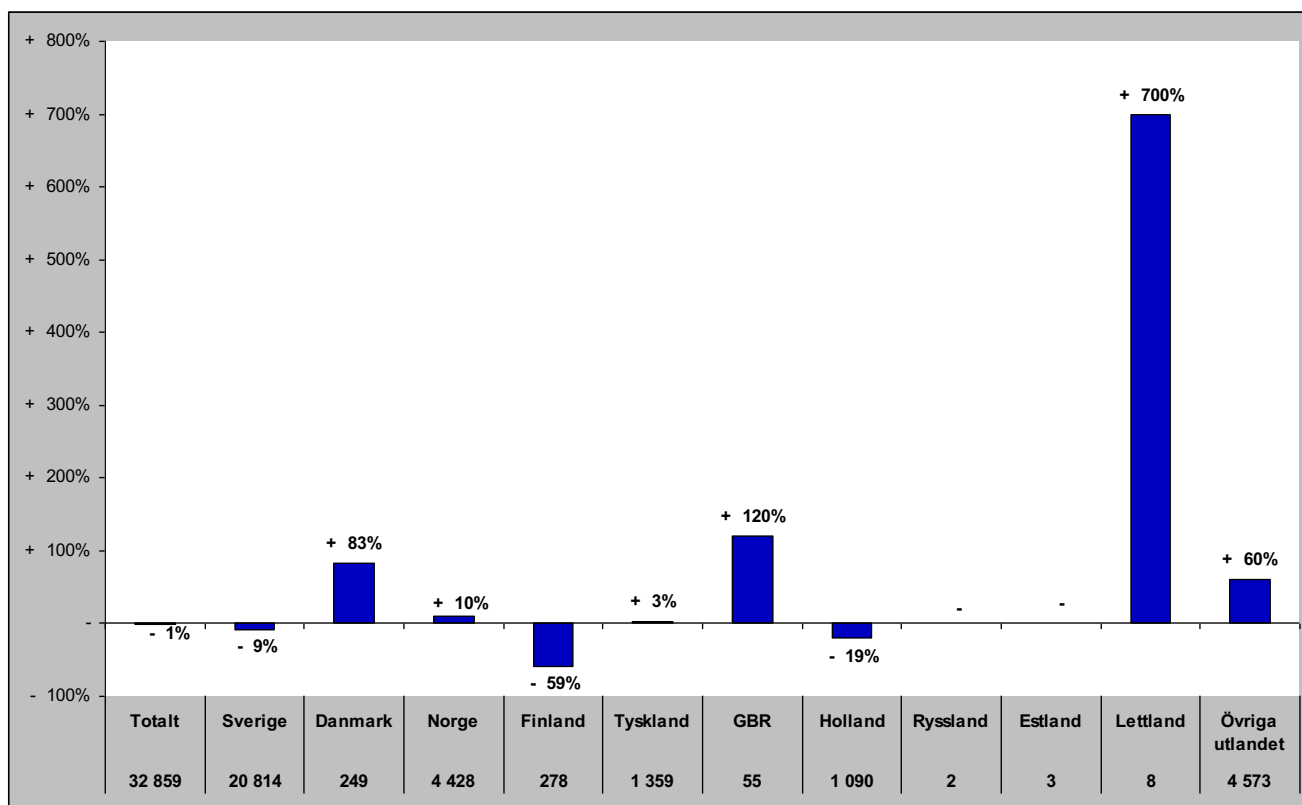

## Senaste barmark (maj-okt)

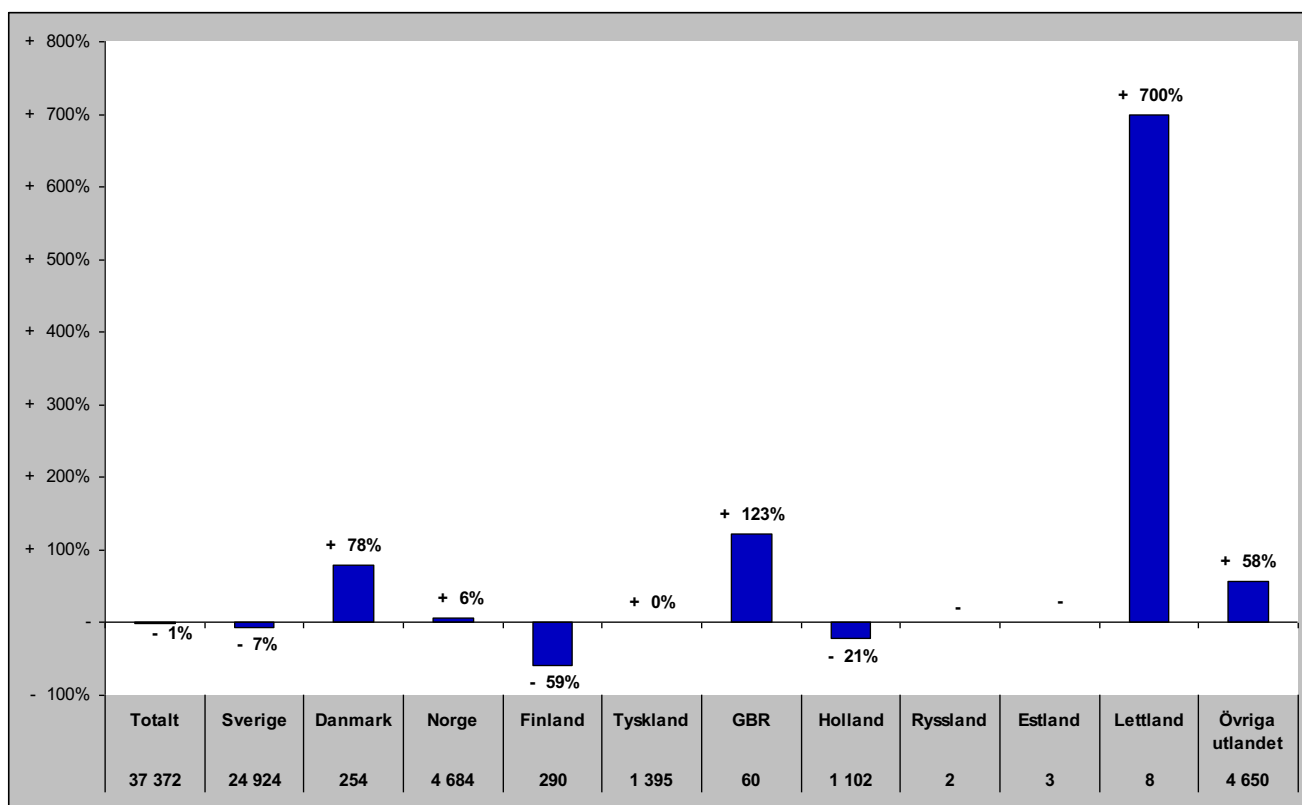

# Gästnätter i Bydalsfjällen (HSVCsol) marknader

Senaste helåret

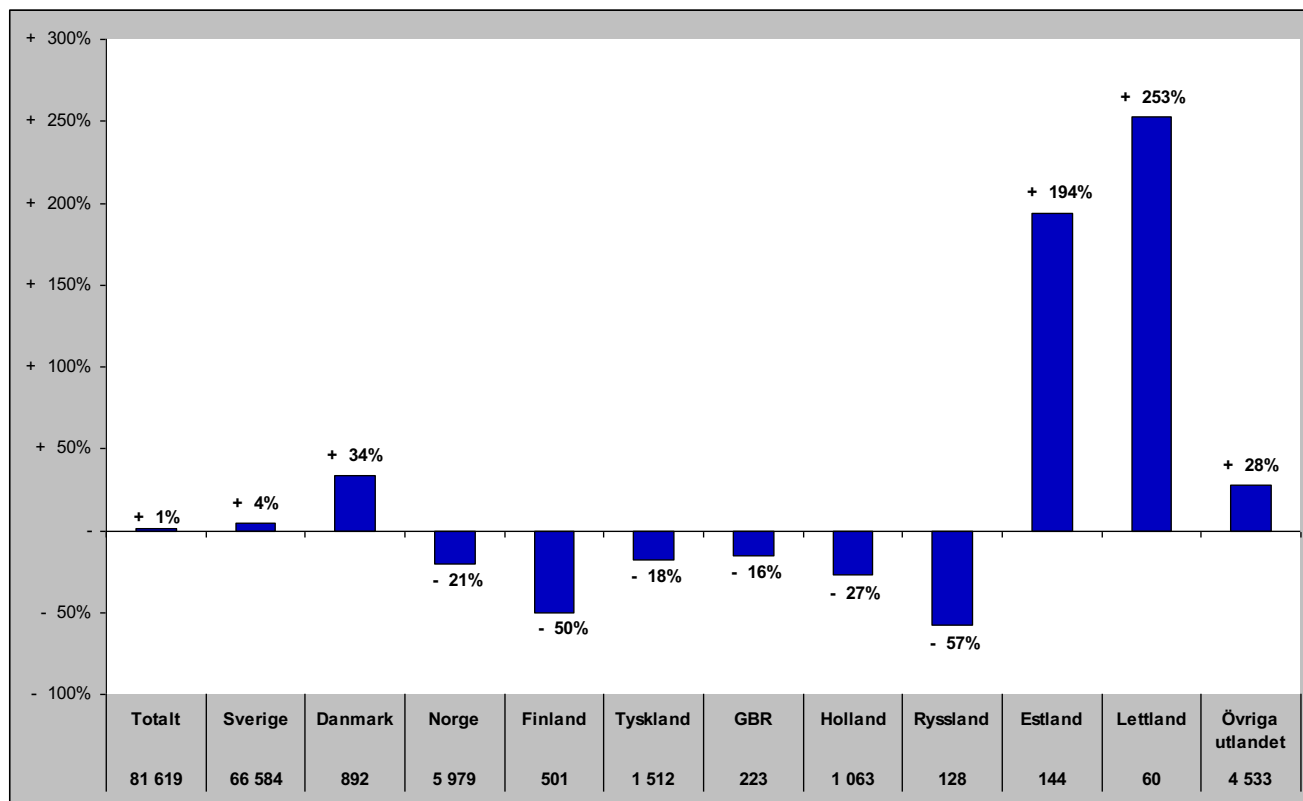

# Gästnätter i Funäsfjällen (HSVCsol)

## Förändring gästnätter

Totalt antal gästnätter 429 829

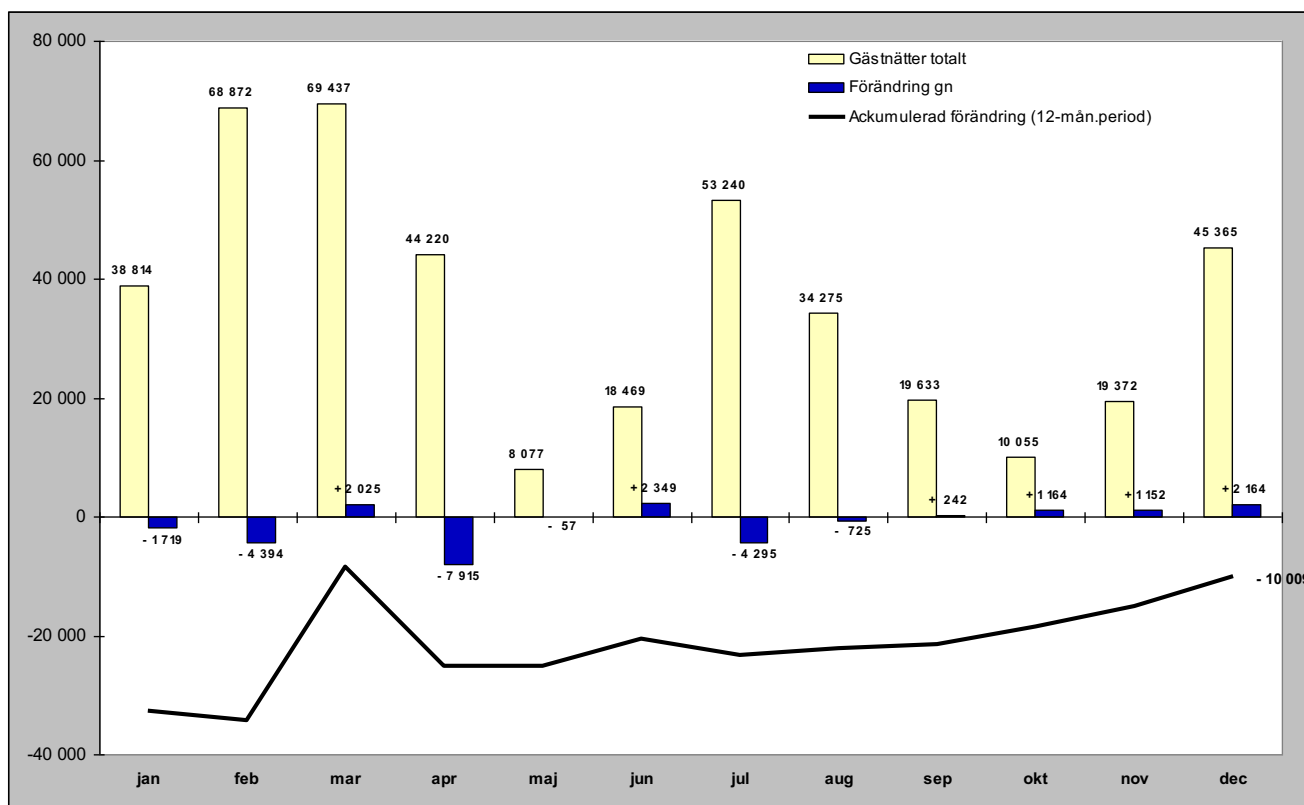

## Relativ förändring

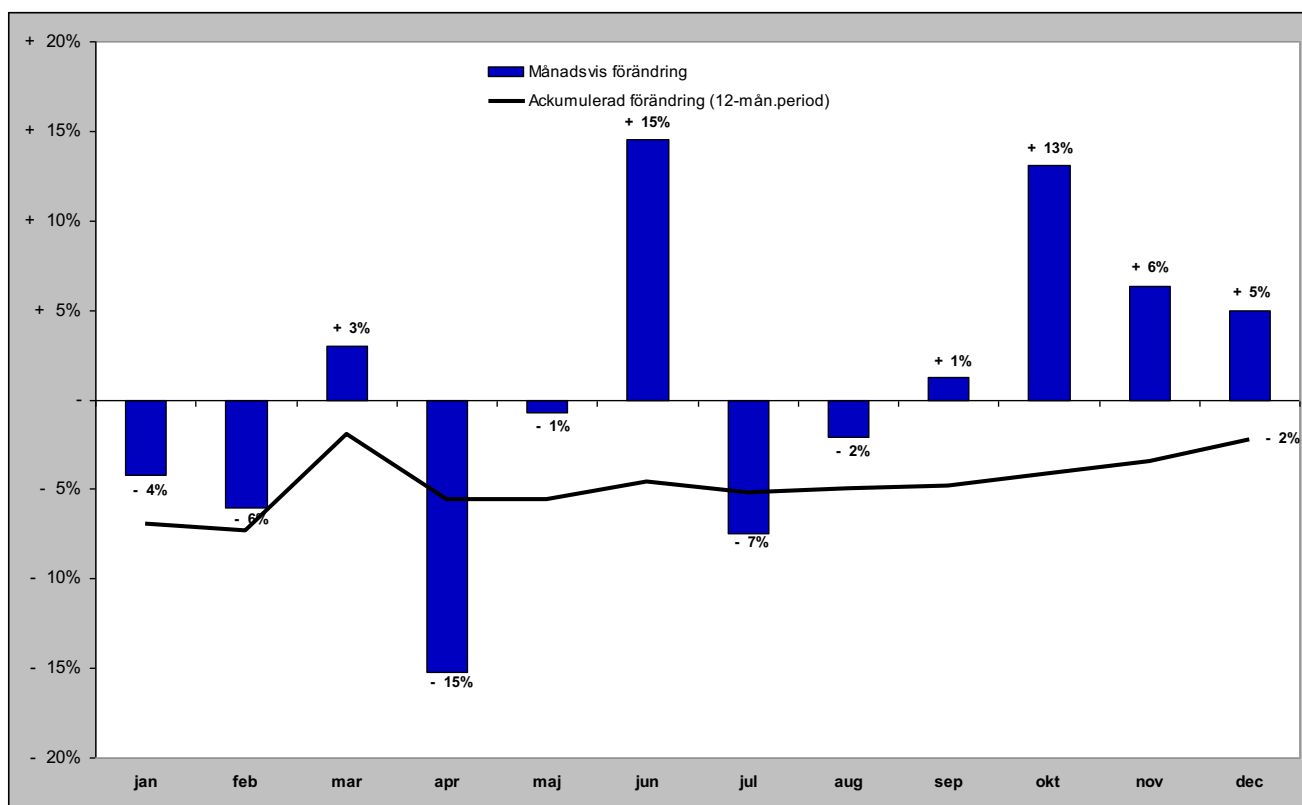



# Gästnätter i Funäsfjällen (HSVCsol) marknader

## Senaste månaden

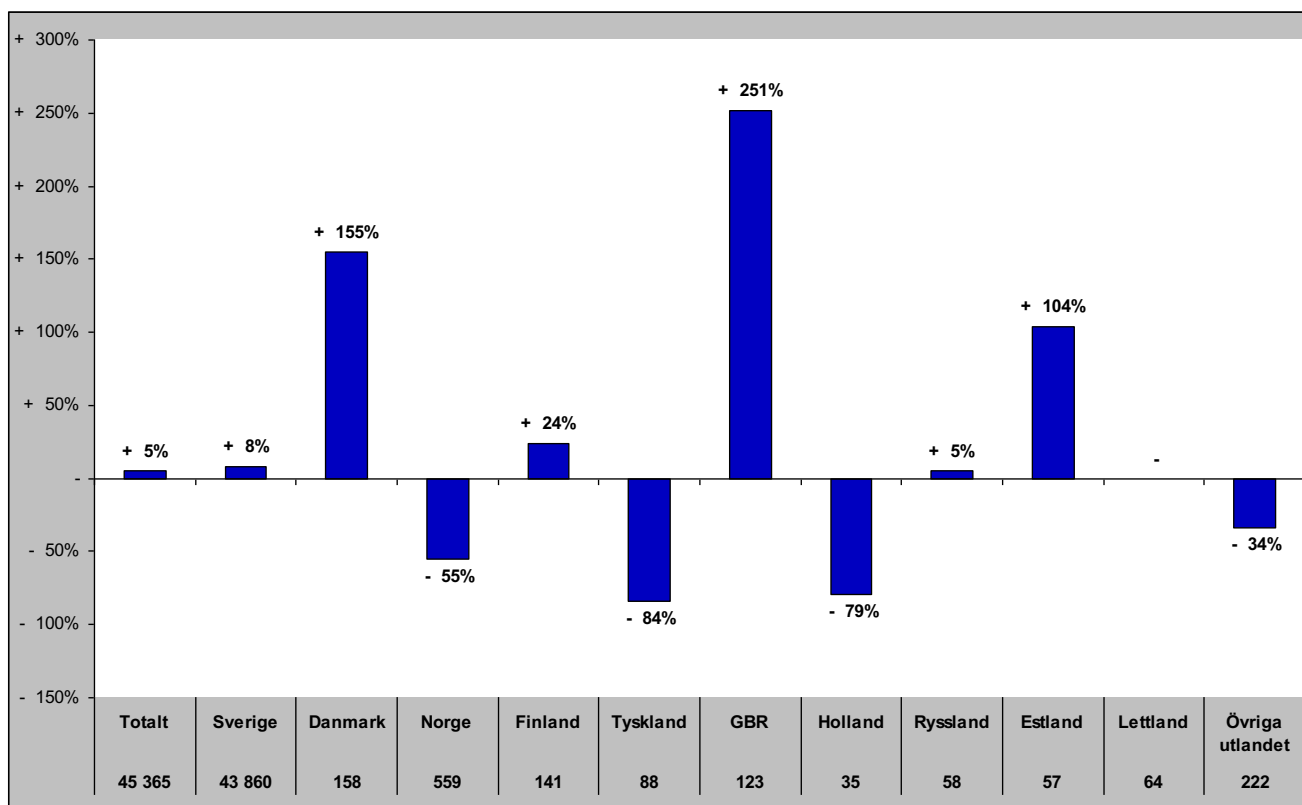

## Senaste vintern (nov-apr)

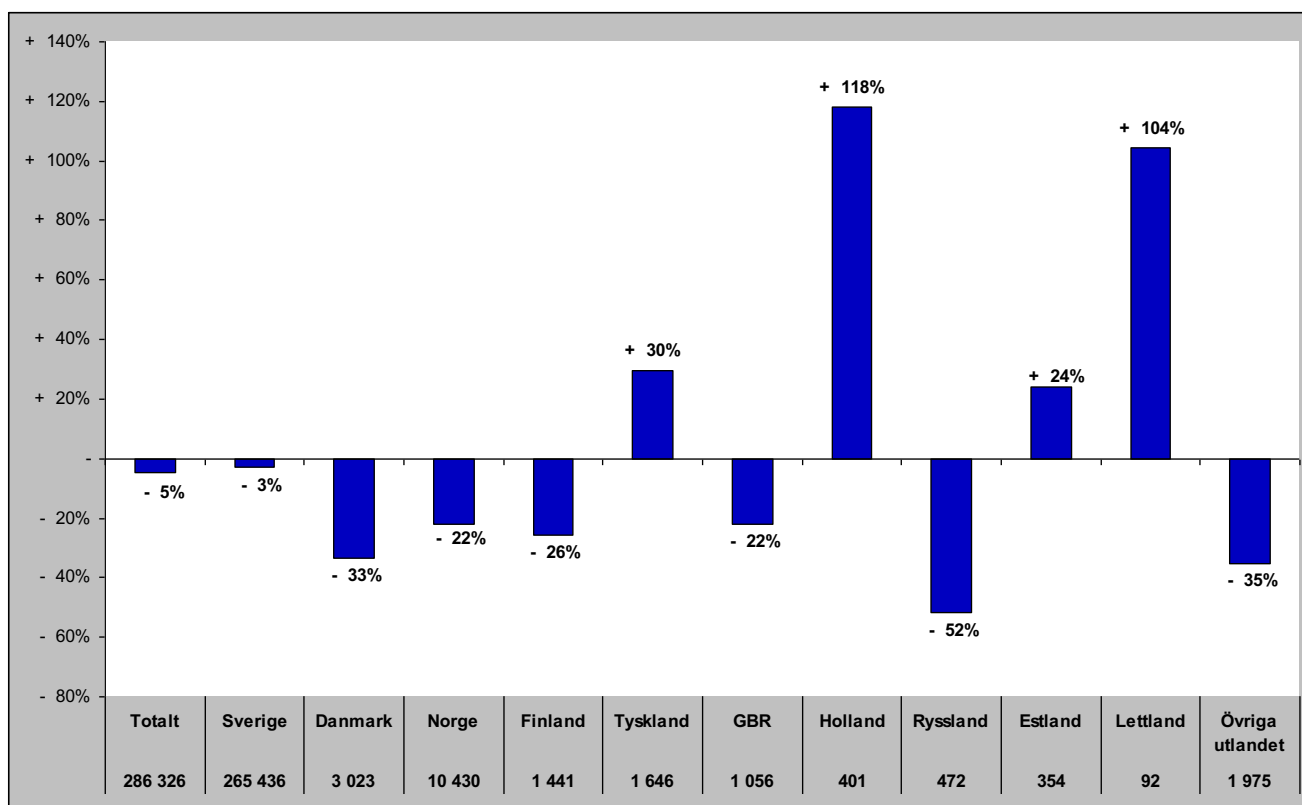

# Gästnätter i Funäsfjällen (HSVCsol) marknader

## Senaste sommaren (jun-sep)

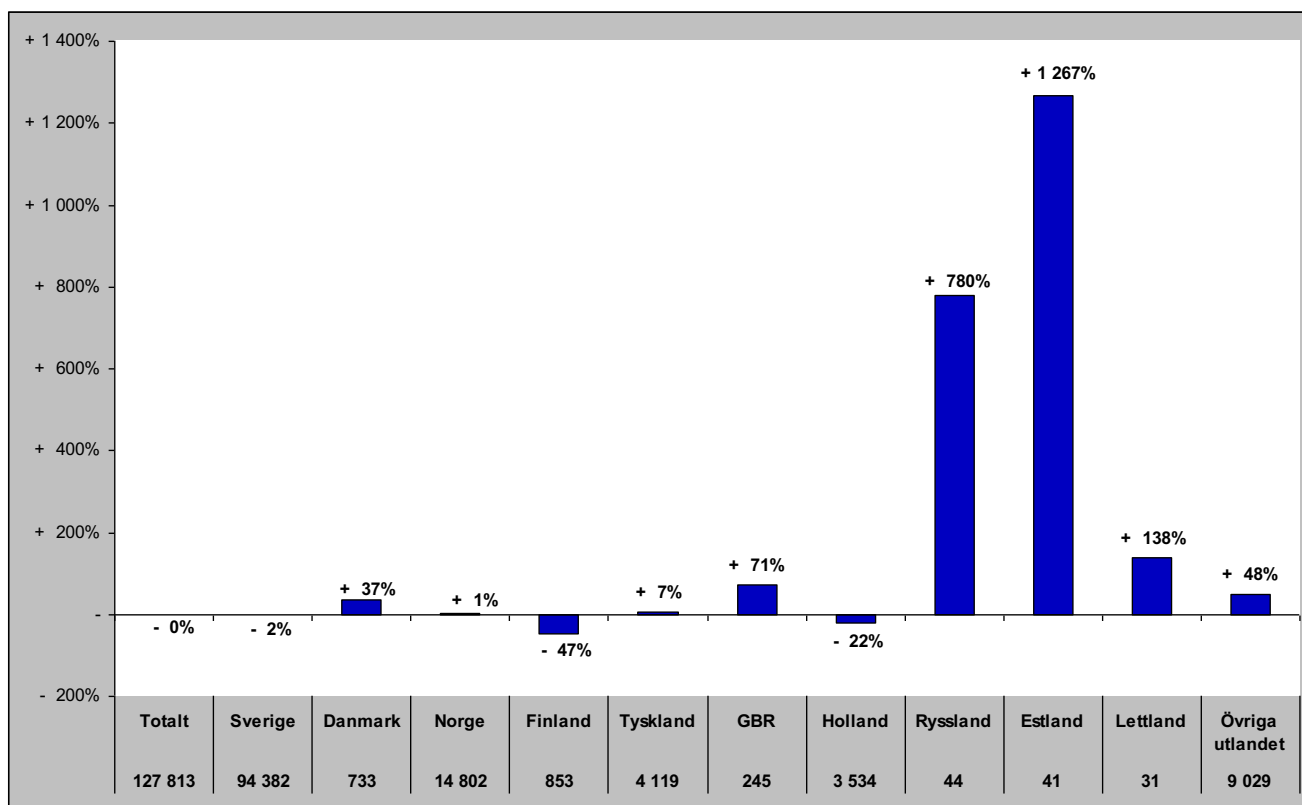

## Senaste barmark (maj-okt)

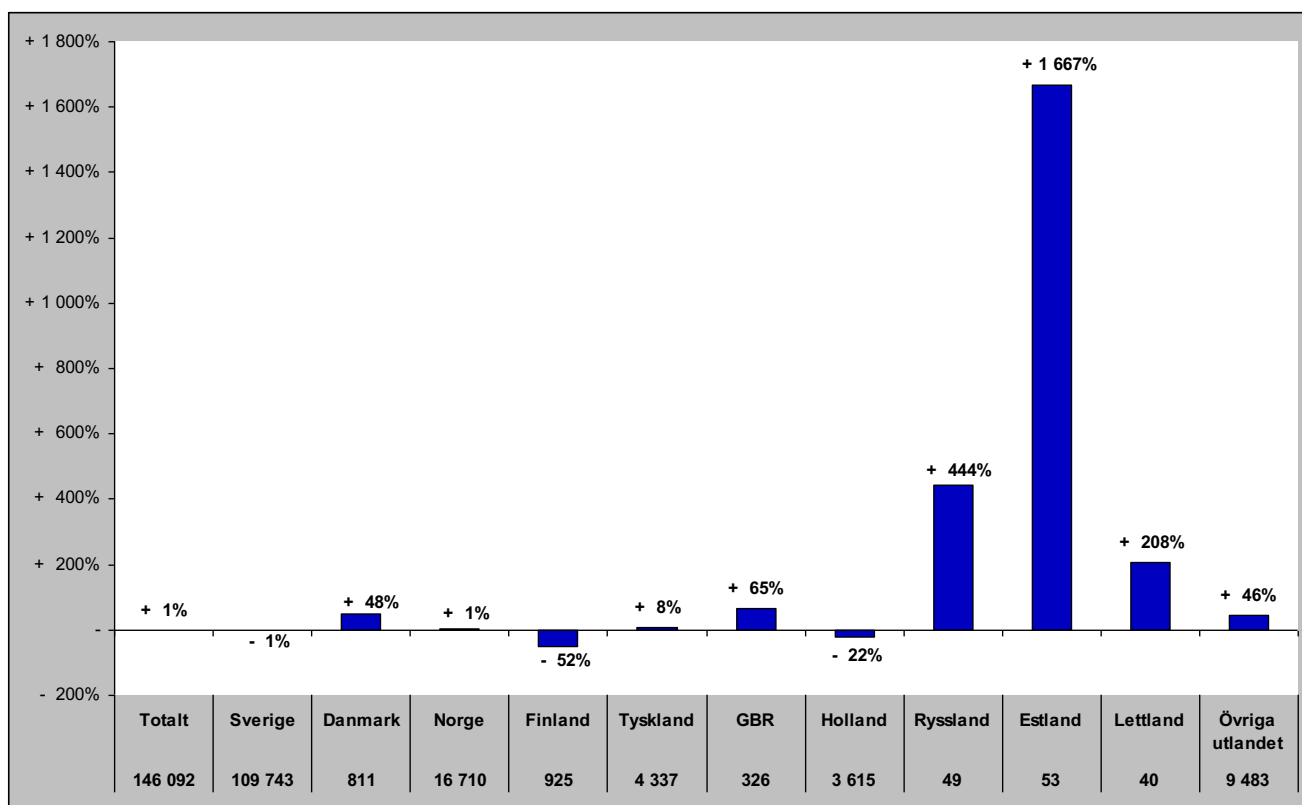

# Gästnätter i Funäsfjällen (HSVCsol) marknader

Senaste helåret

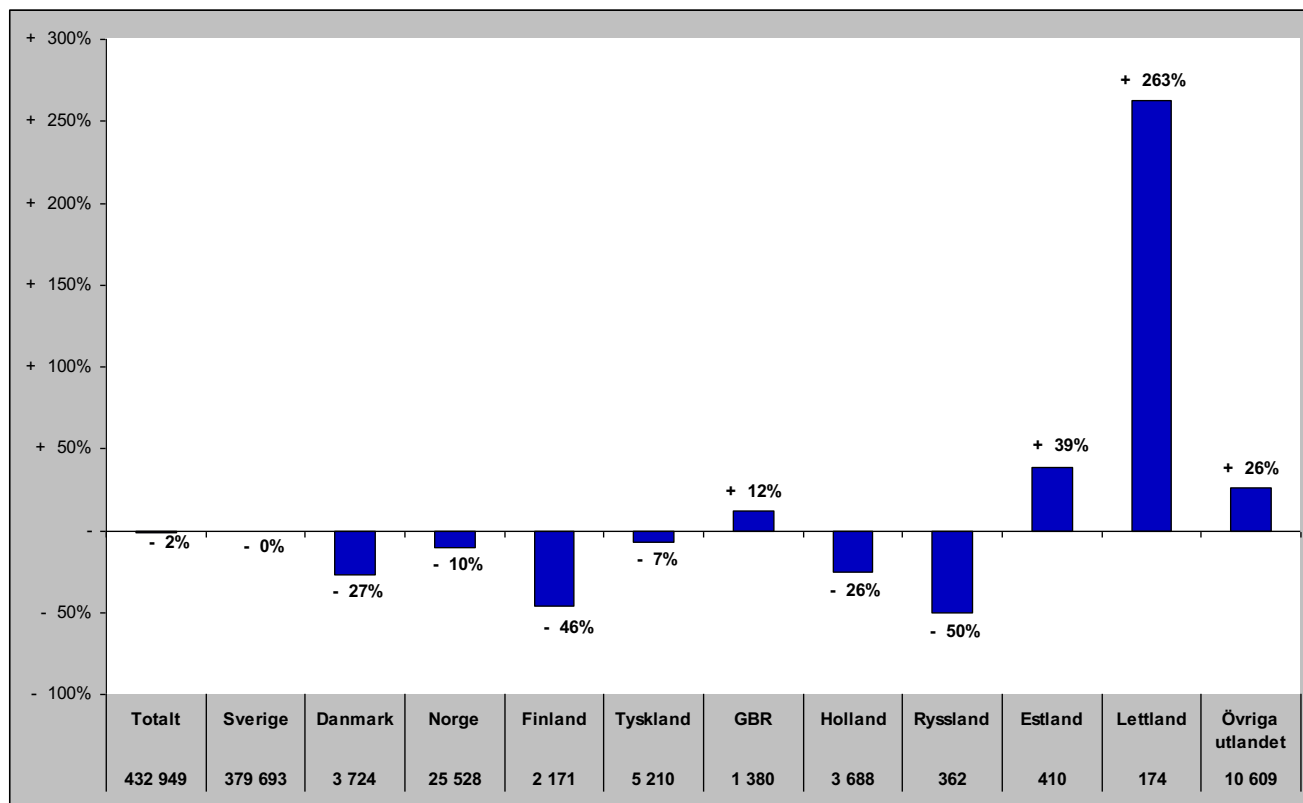

# Gästnätter i Lofsdalen (Csol)

## Förändring gästnätter

Totalt antal gästnätter 134 899

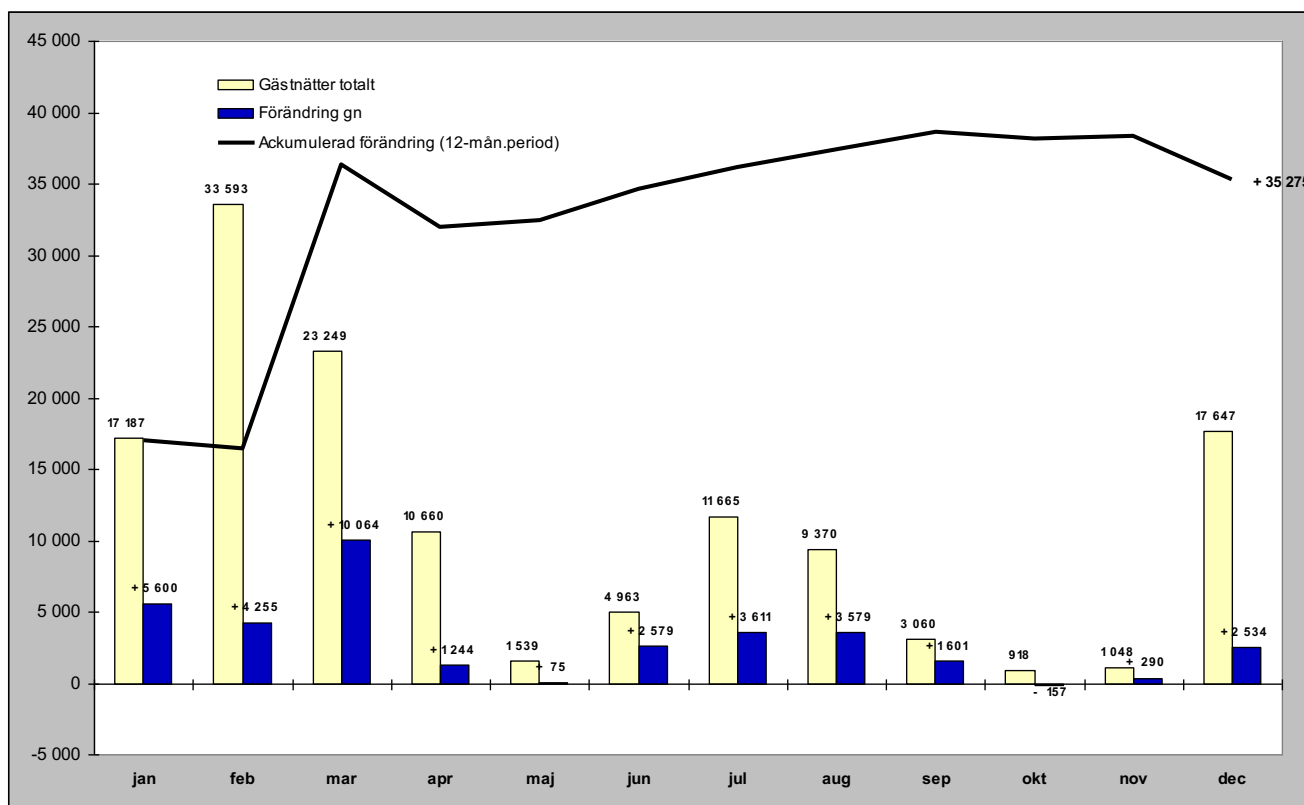

## Relativ förändring

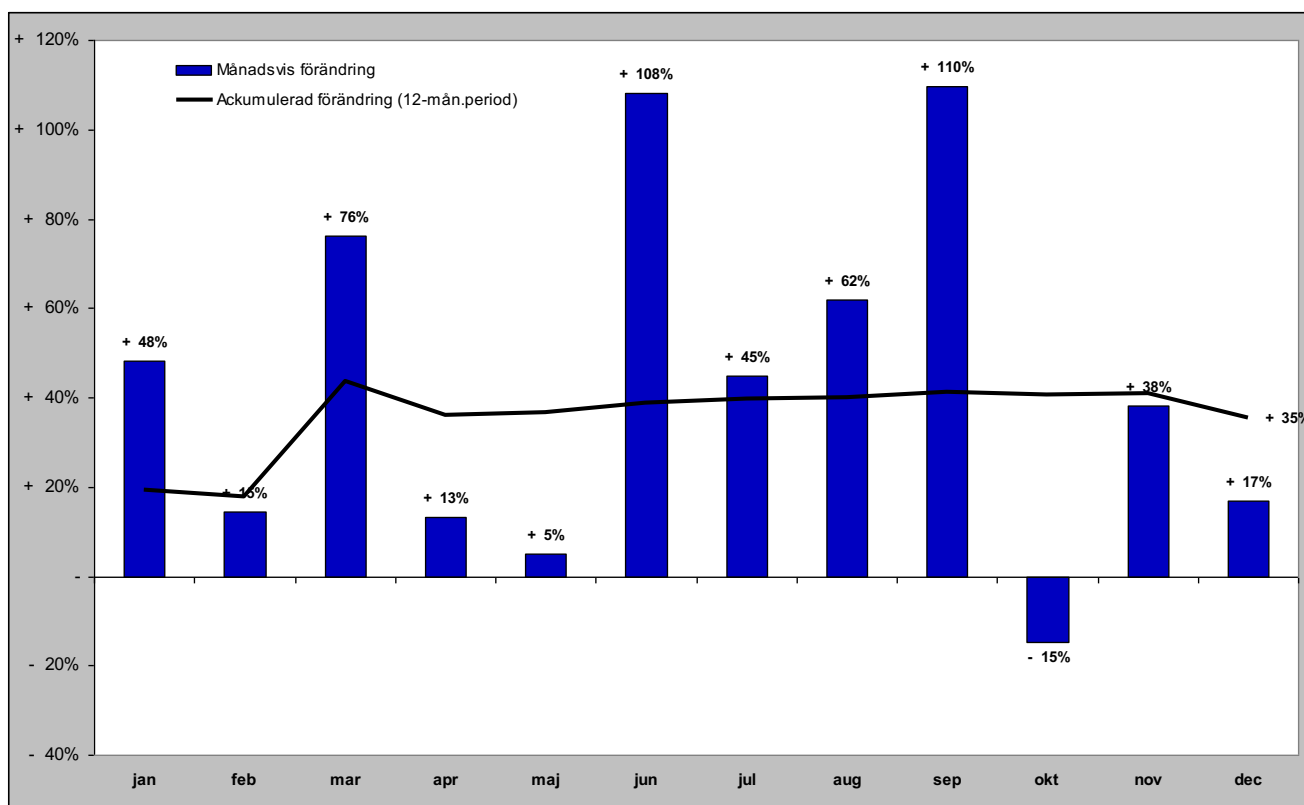

# Gästnätter i Lofsdalen (Csol) marknader

## Senaste månaden

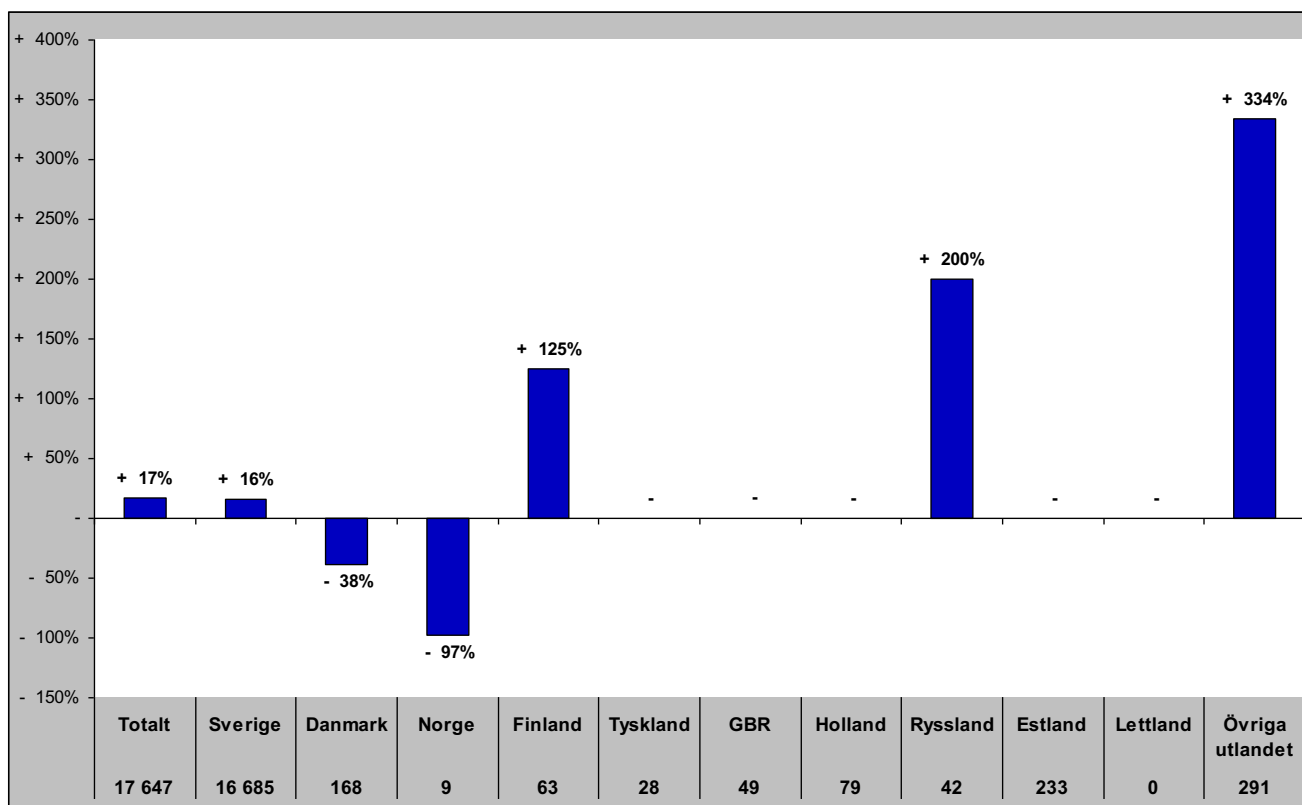

## Senaste vintern (nov-apr)

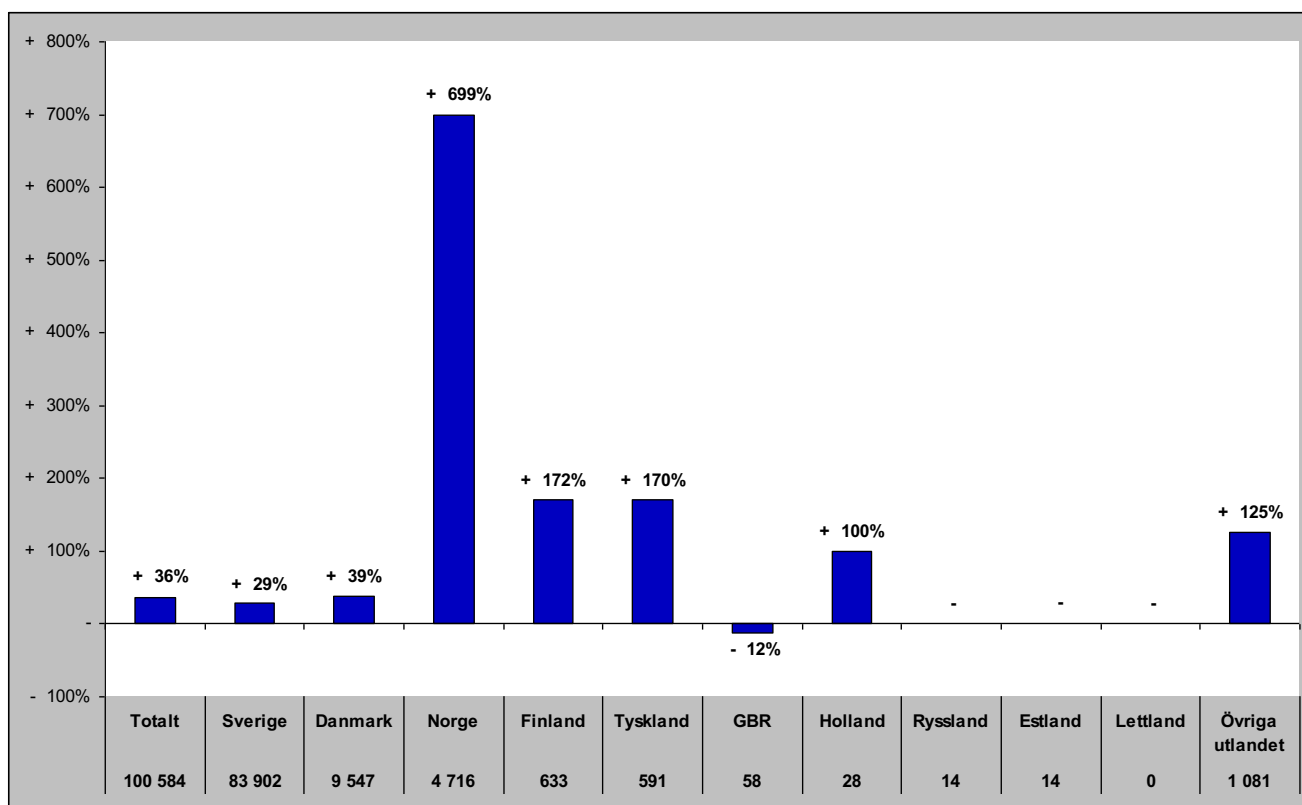

# Gästnätter i Lofsdalen (Csol) marknader

## Senaste sommaren (jun-sep)

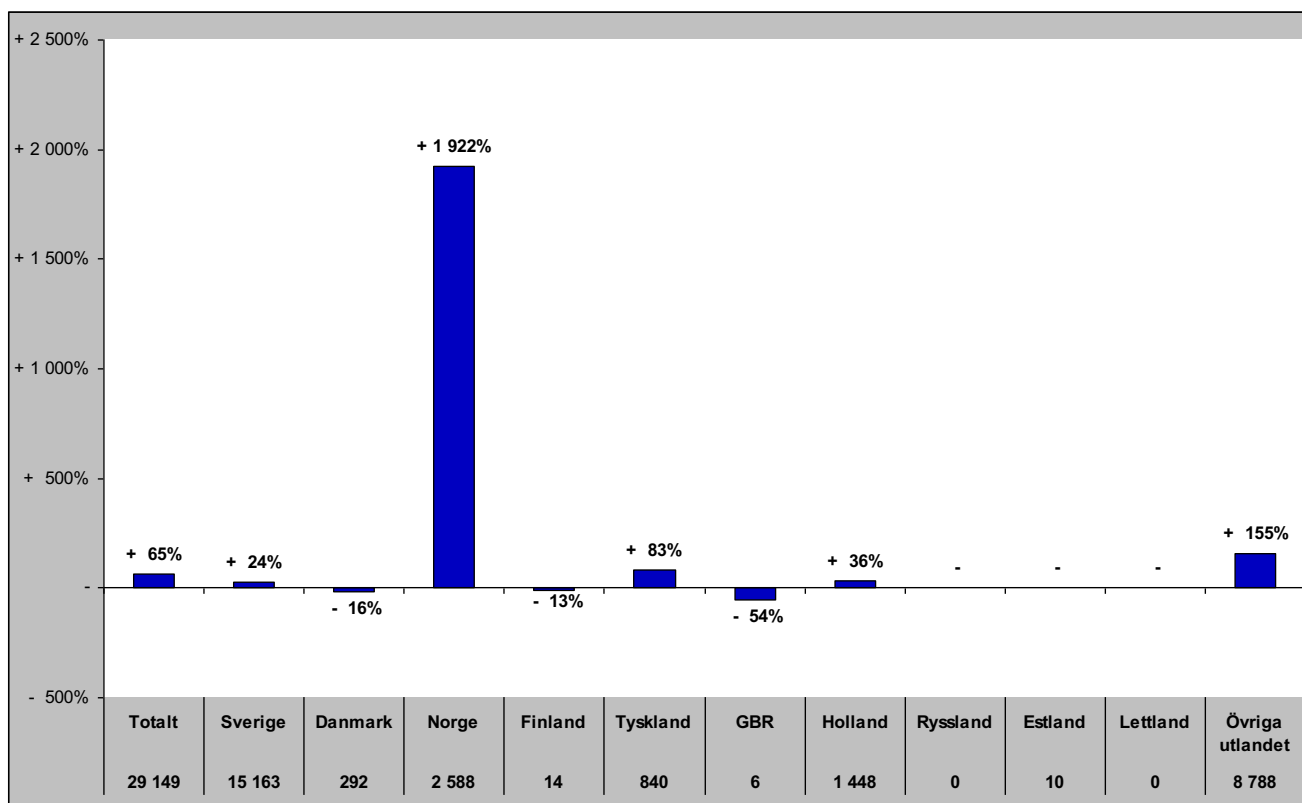

## Senaste barmark (maj-okt)

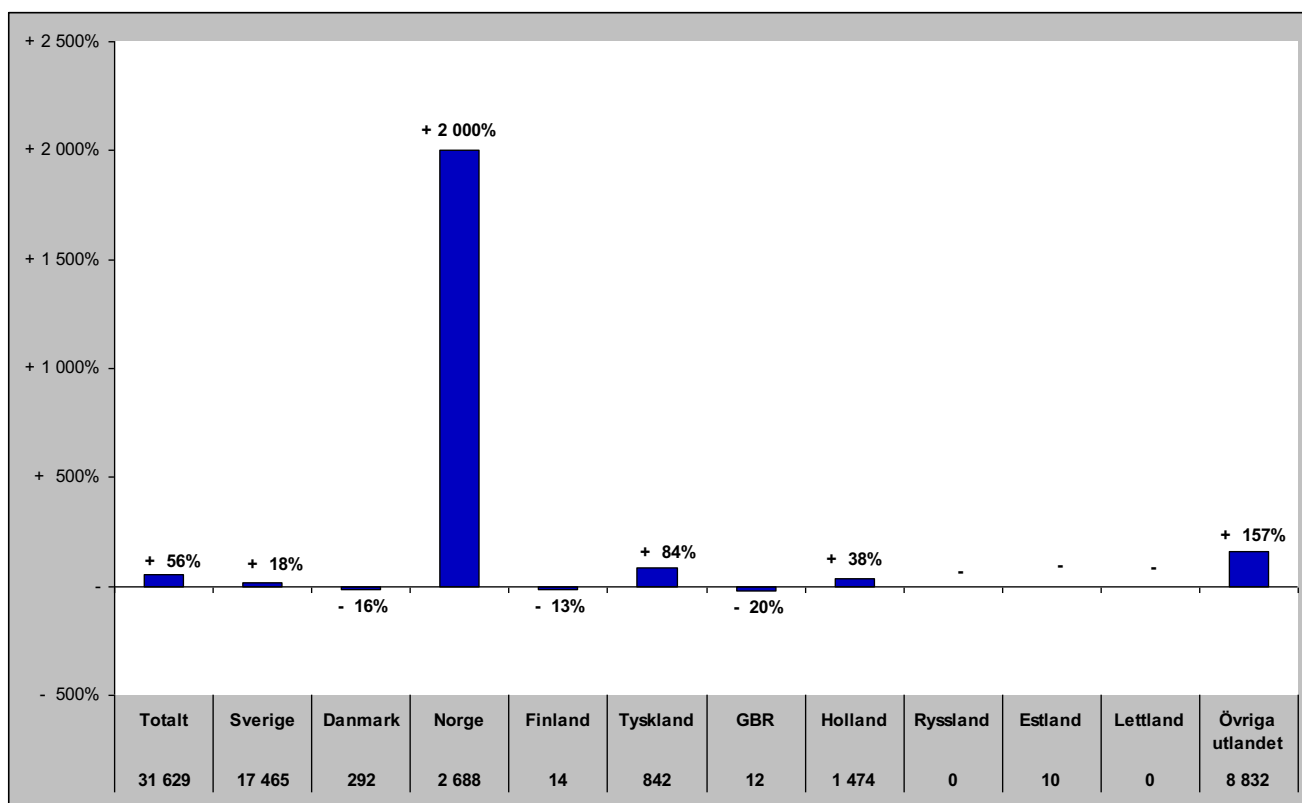

# Gästnätter i Lofsdalen (HSVCsol) marknader

Senaste helåret

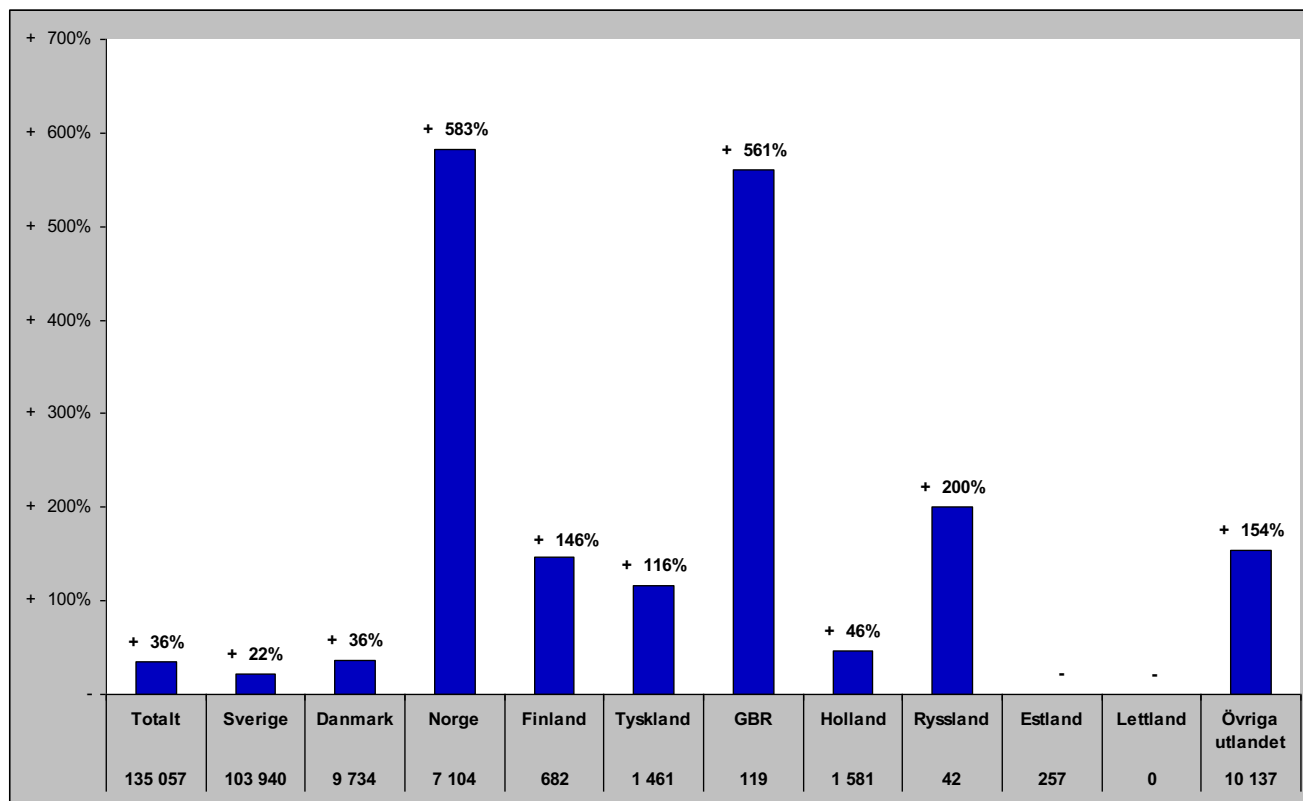

# Gästnätter i Vemdalen (HSVCsol)

## Förändring gästnätter

Totalt antal gästnätter 630 055

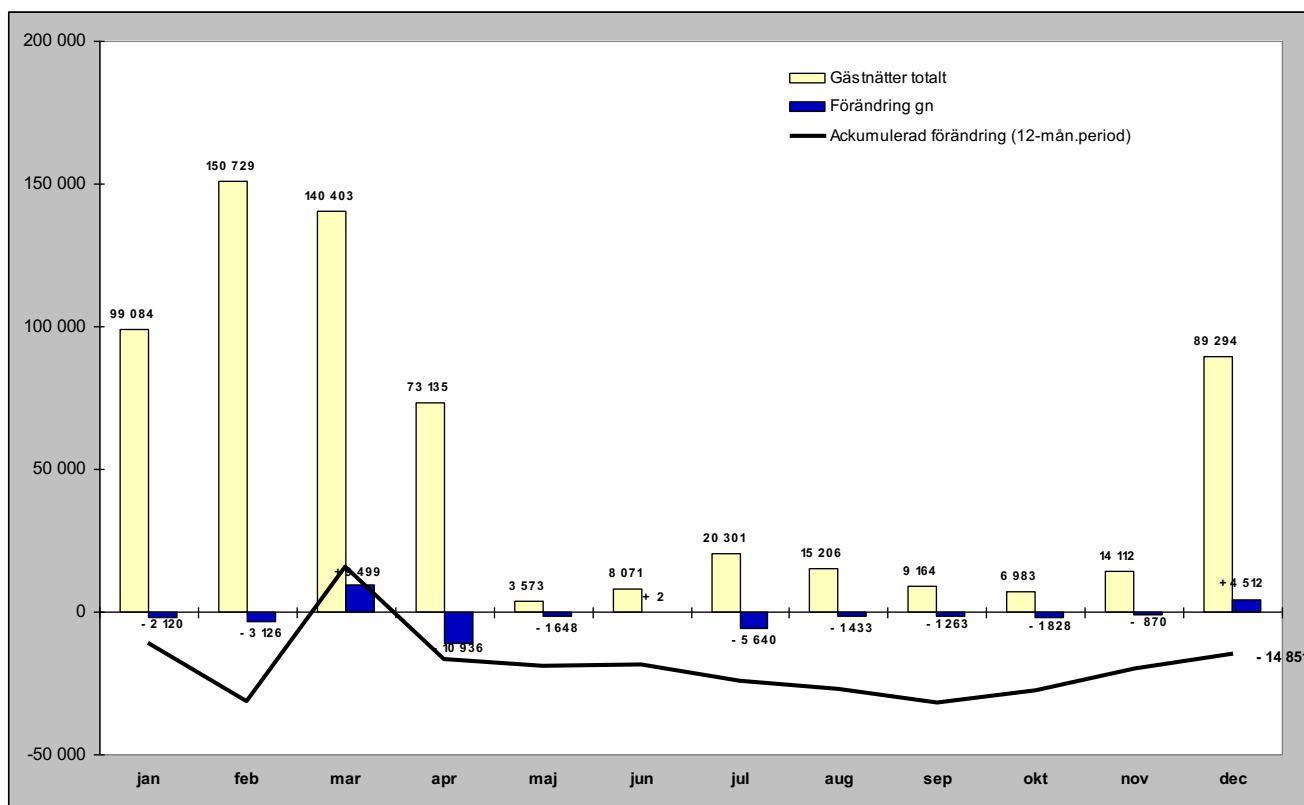

## Relativ förändring

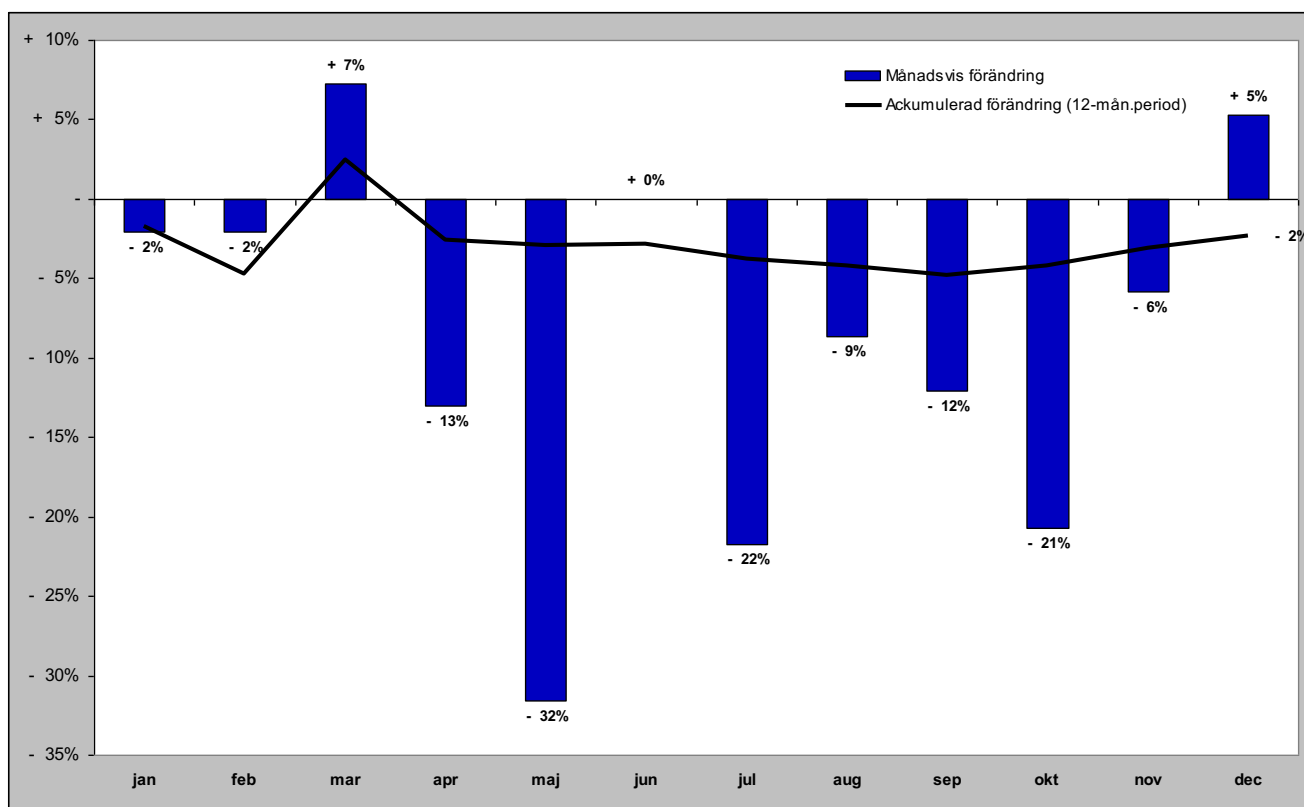



# Gästnätter i Vemdalen (HSVCsol) marknader

## Senaste månaden

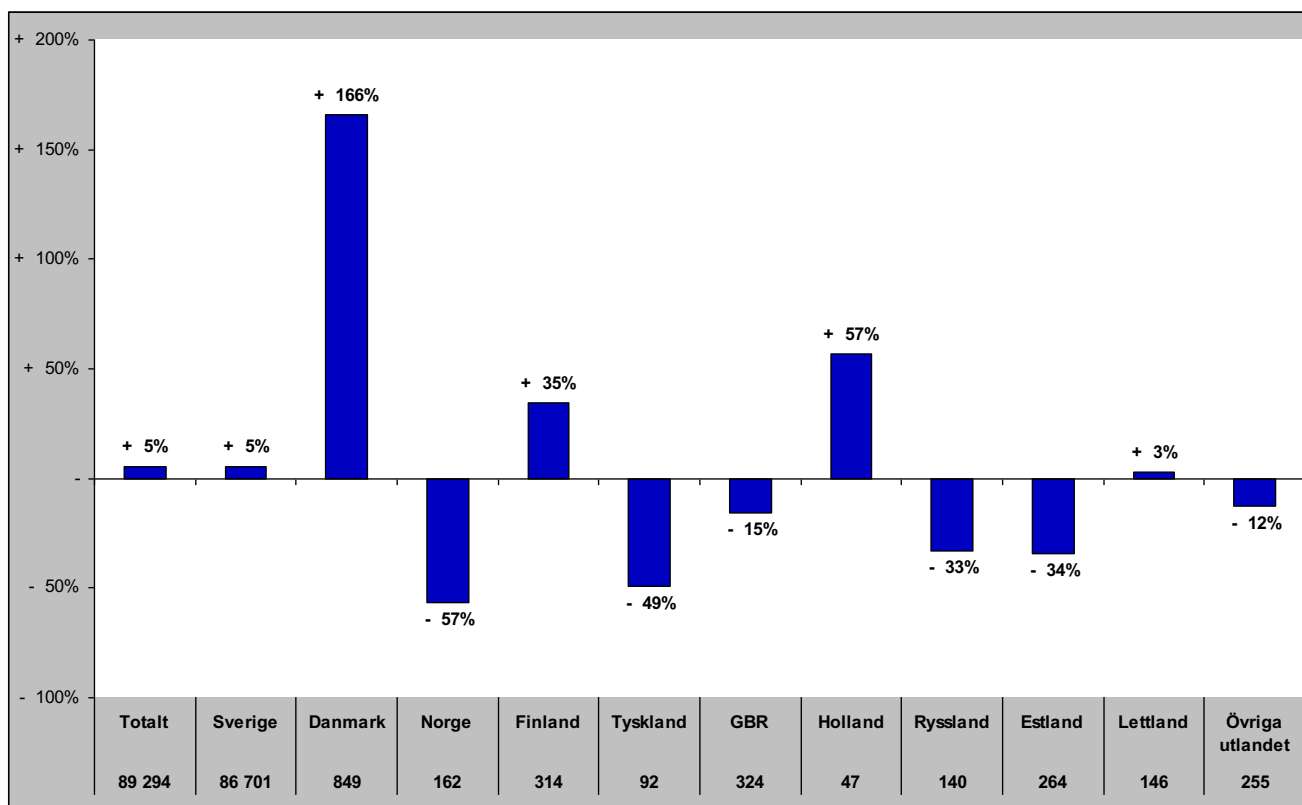

## Senaste vintern (nov-apr)

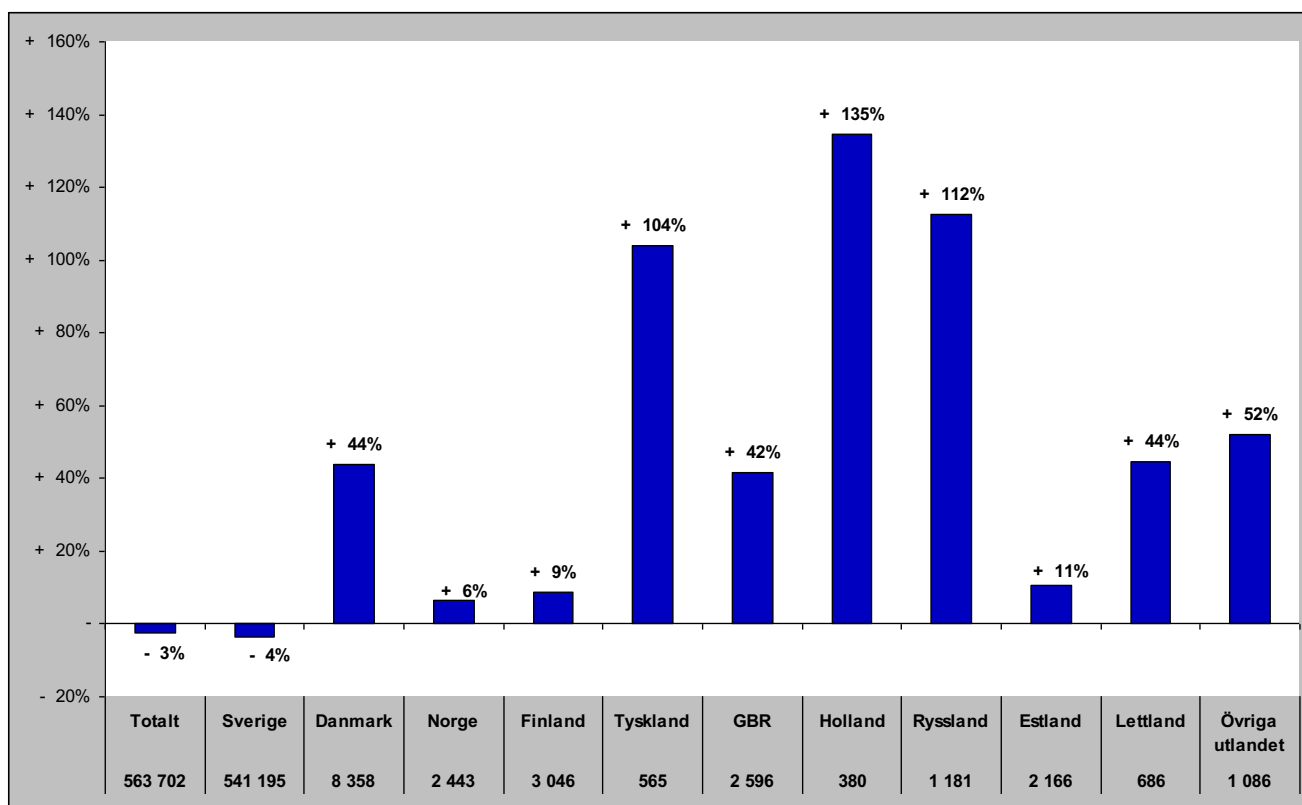

# Gästnätter i Vemdalen (HSVCsol) marknader

## Senaste sommaren (jun-sep)

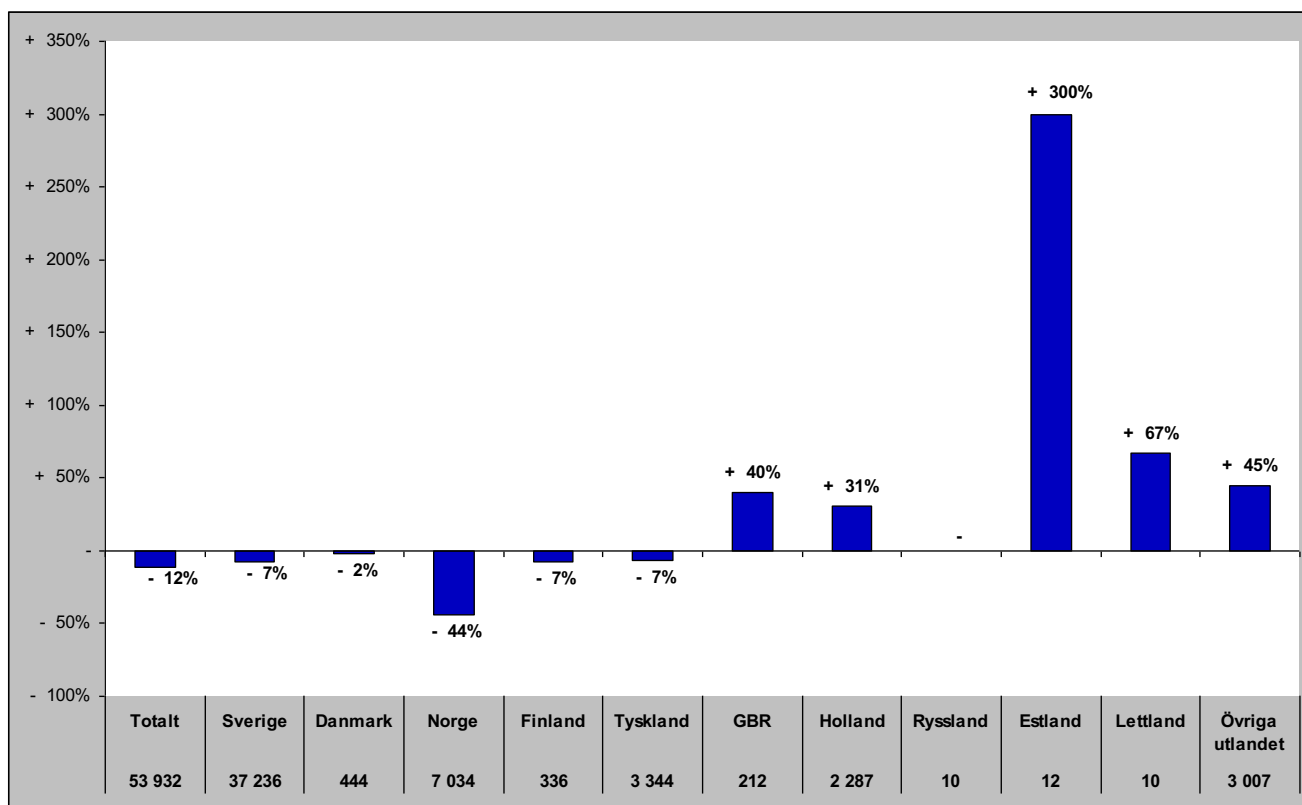

## Senaste barmark (maj-okt)

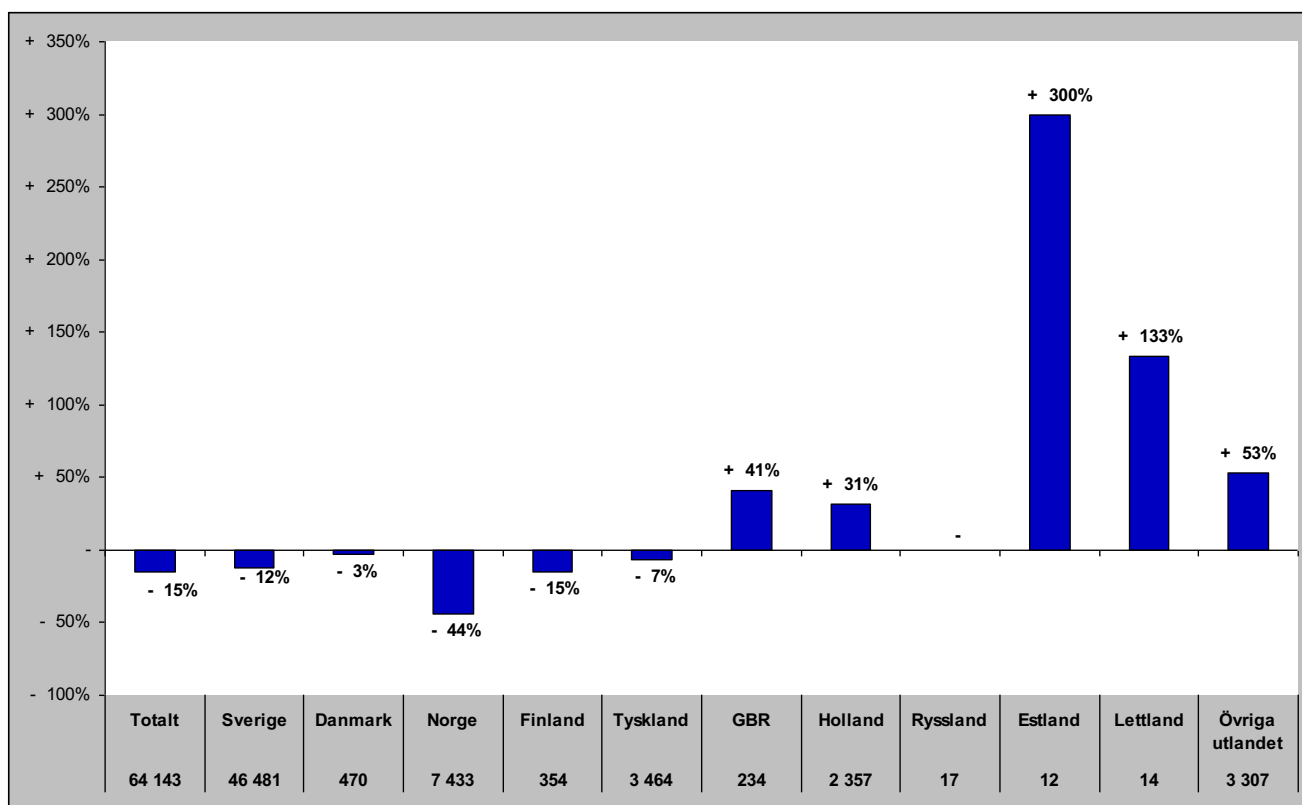

## Gästnätter i Vemdalen (HSVCsol) marknader

Senaste helåret

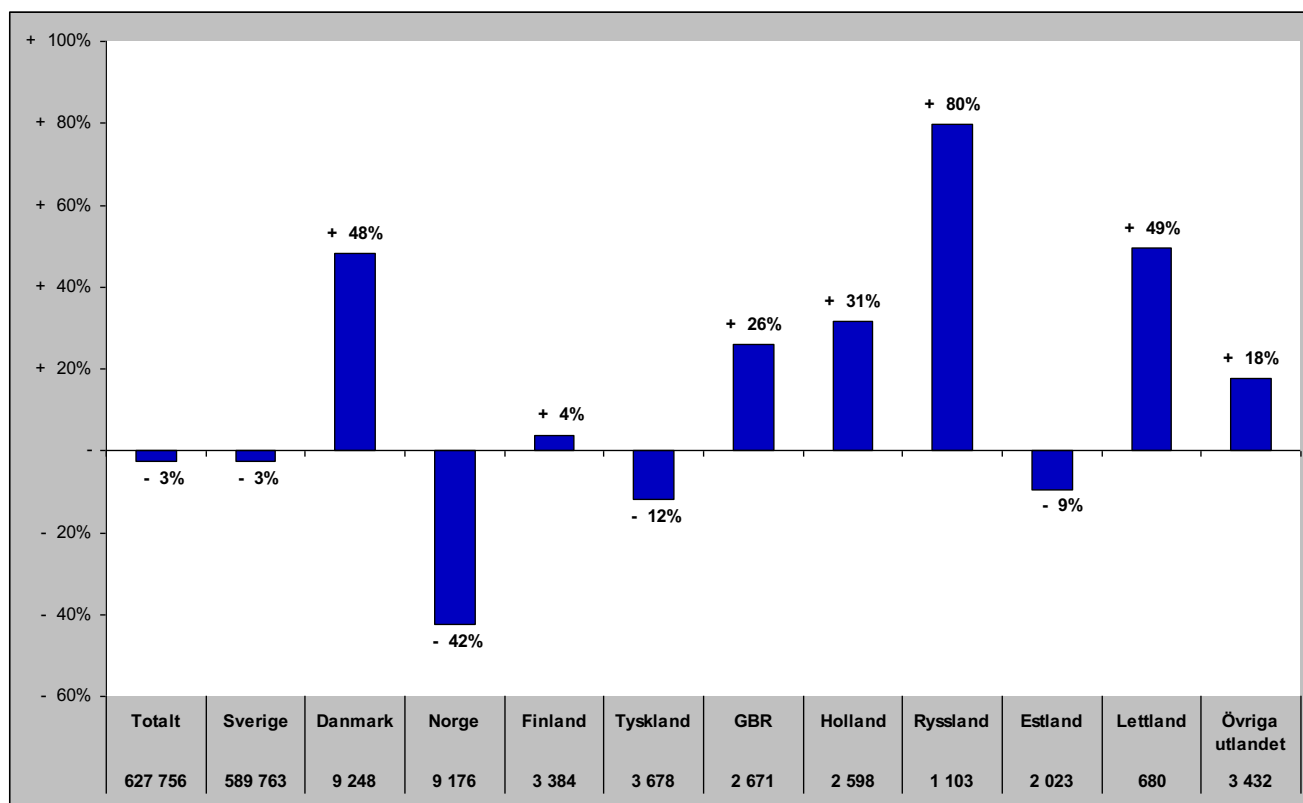

# Gästnätter i Södra Årefjällen (HSVC)

## Förändring gästnätter

Totalt antal gästnätter 93 457

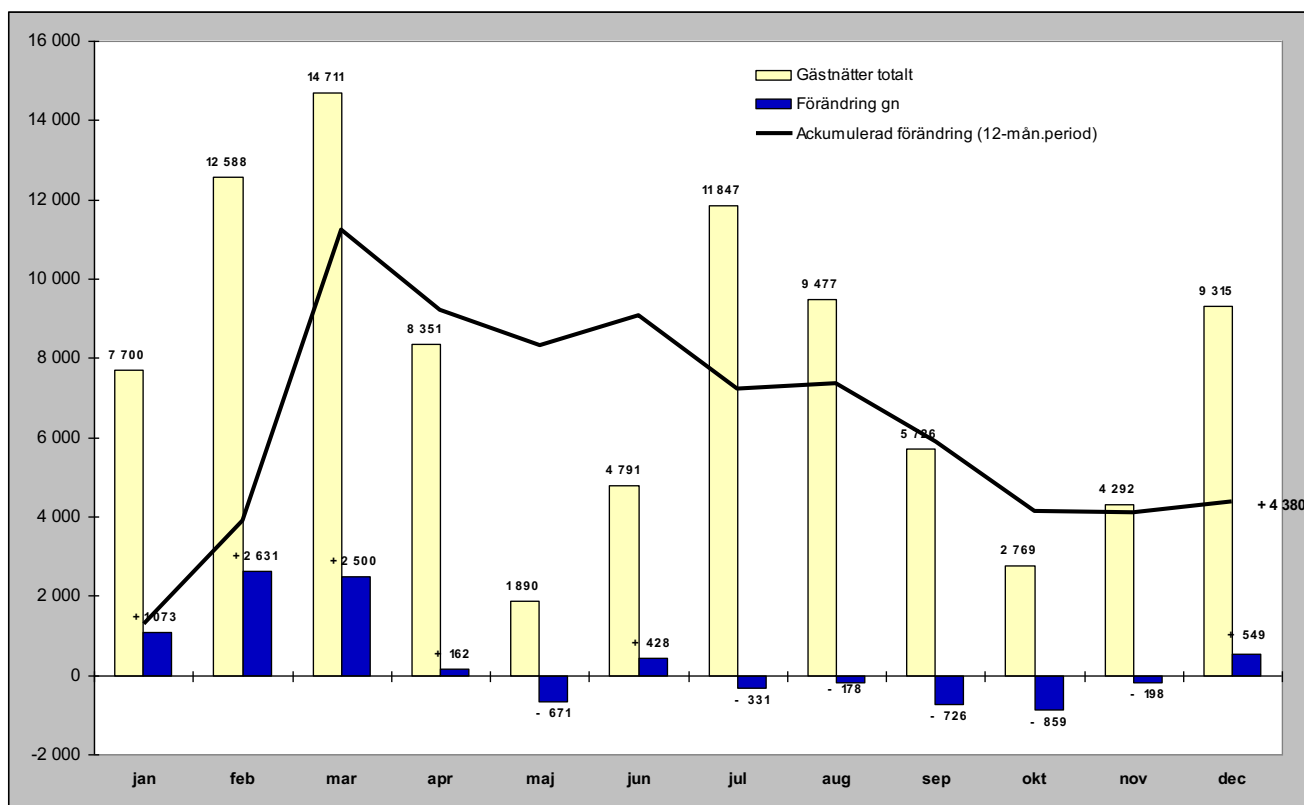

## Relativ förändring

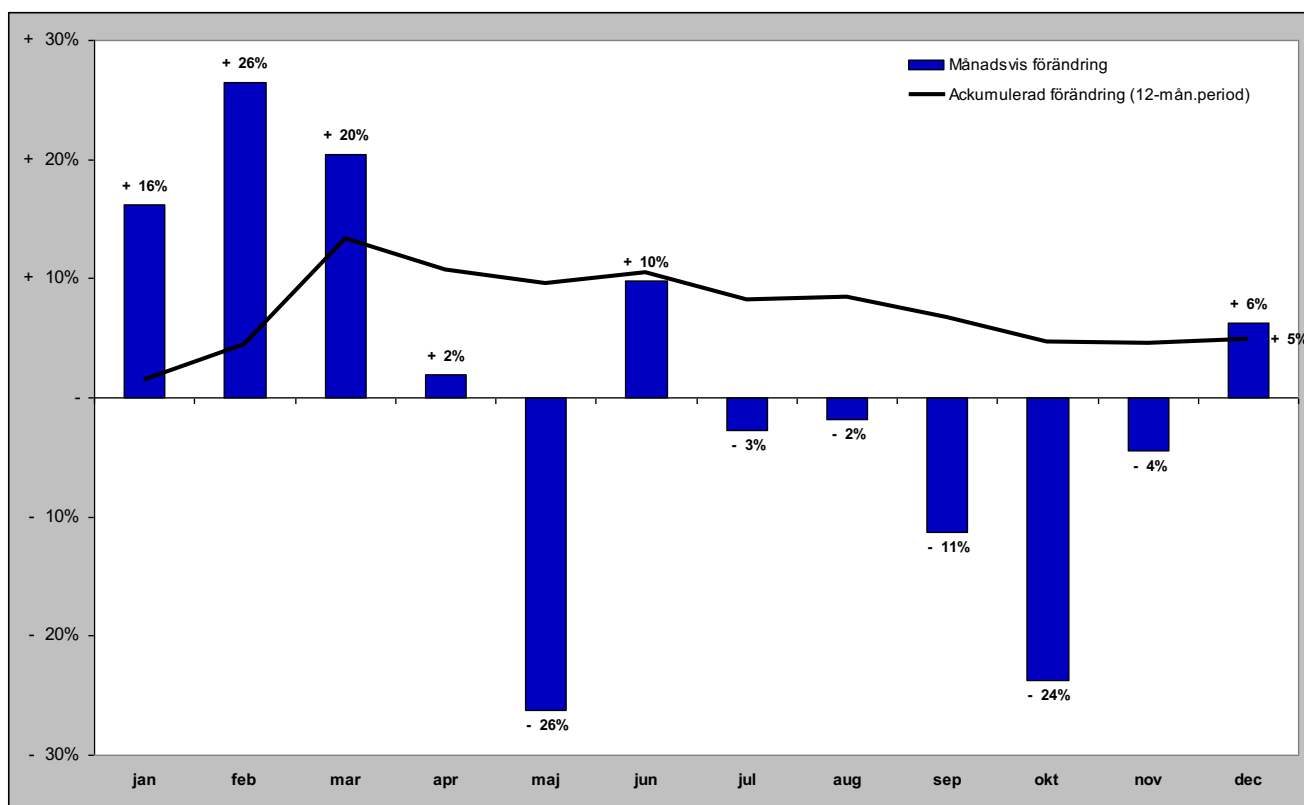

# Gästnätter i Södra Årefjällen (HSVC) marknader

## Senaste månaden

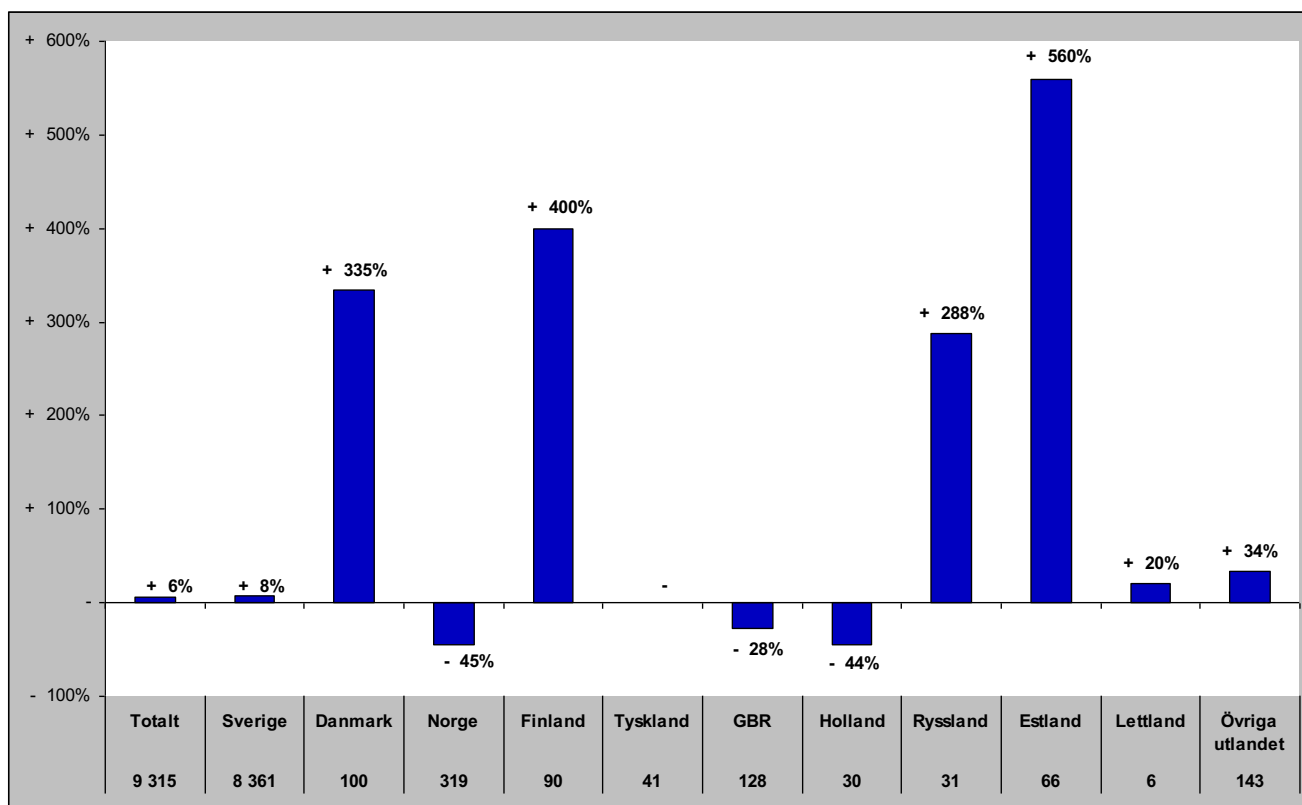

## Senaste vintern (nov-apr)

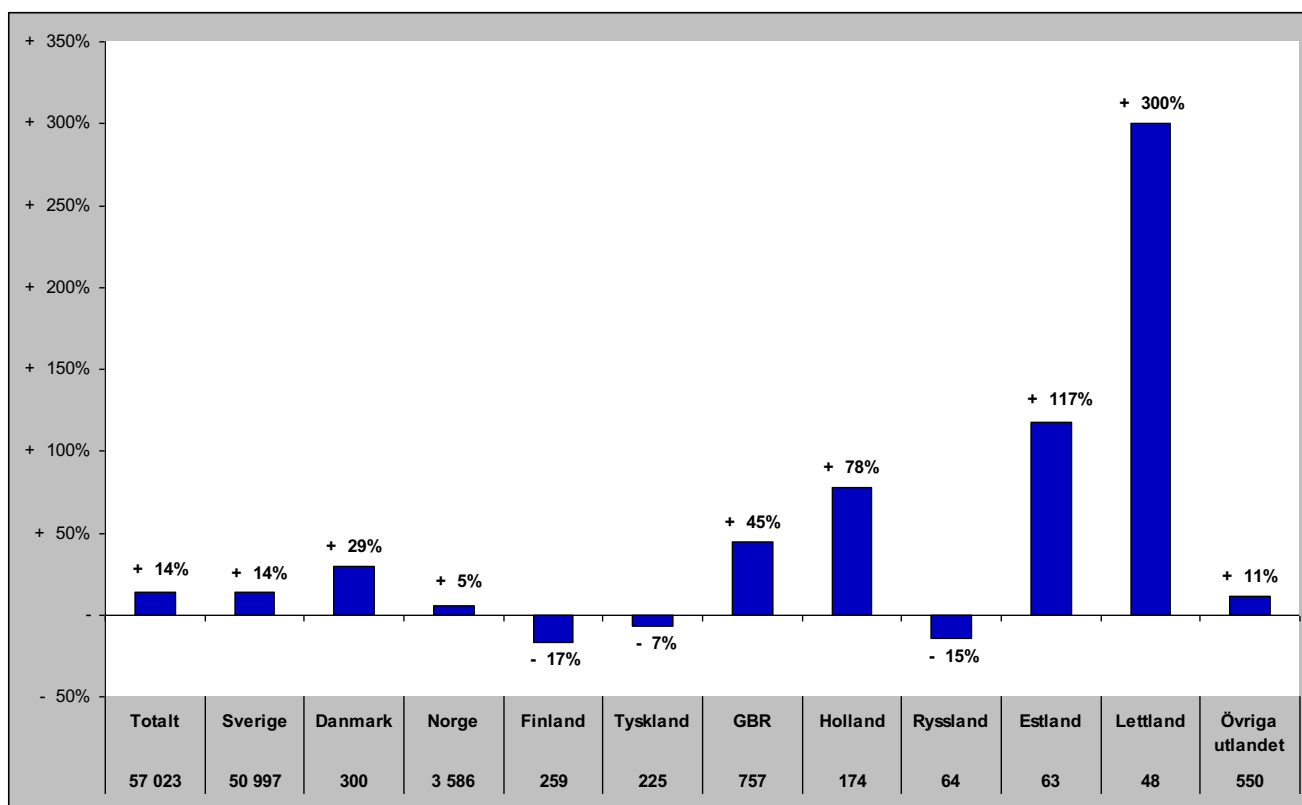

# Gästnätter i Södra Årefjällen (HSVC) marknader

## Senaste sommaren (jun-sep)

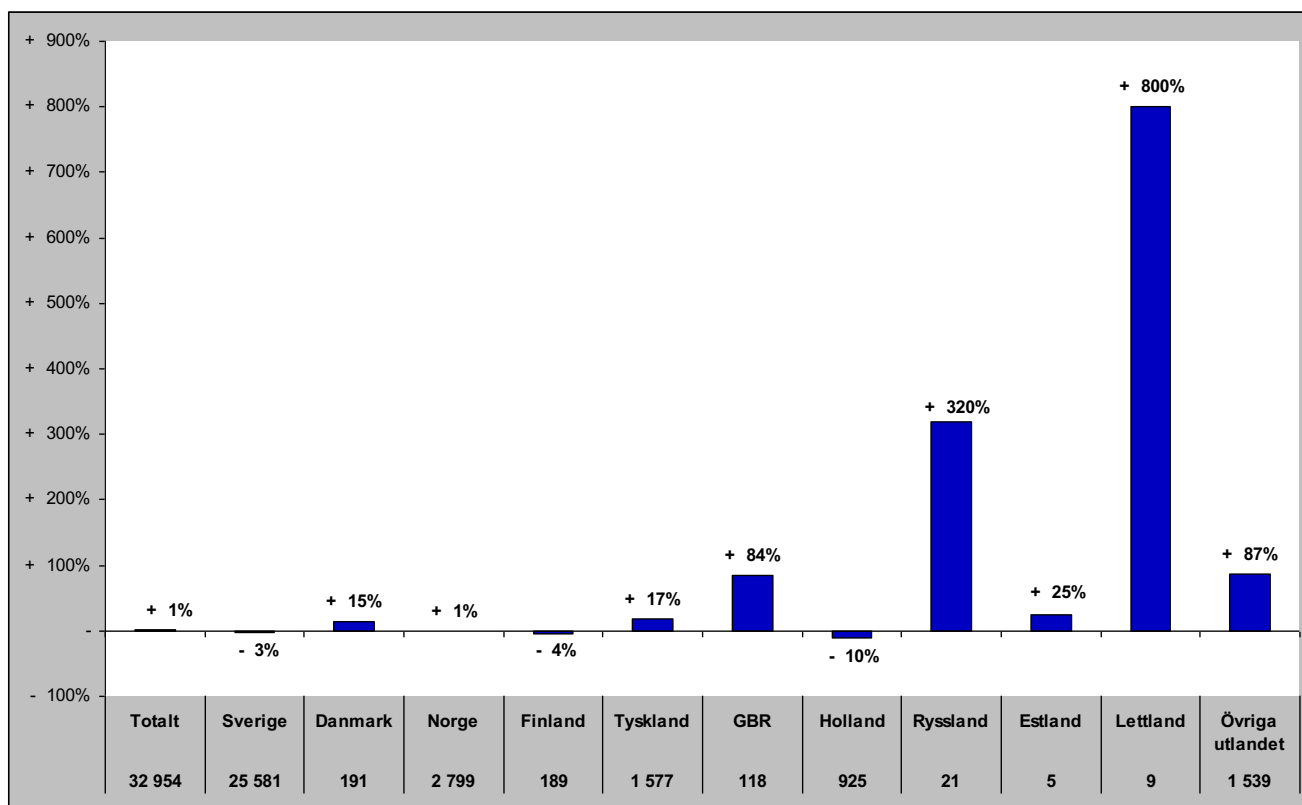

## Senaste barmark (maj-okt)

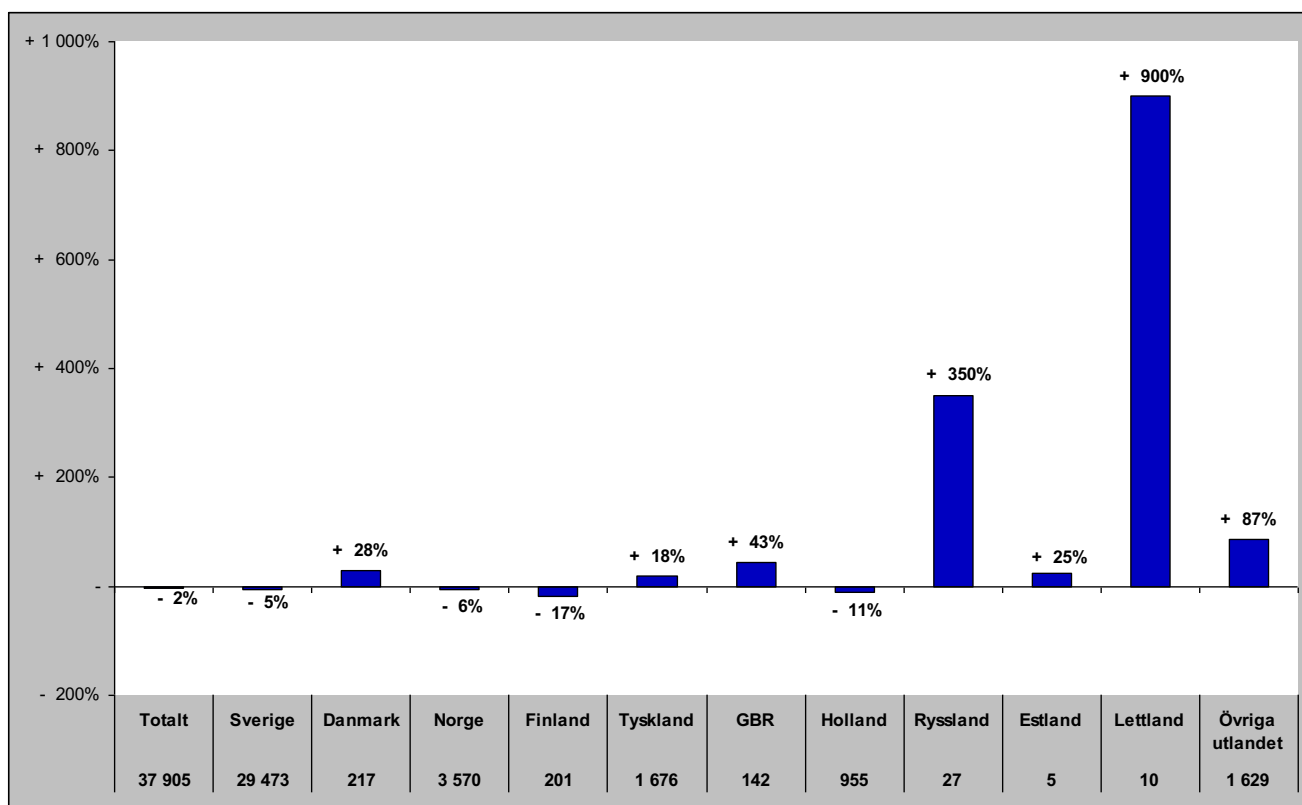

## Gästnätter i Södra Årefjällen (HSVCsol) marknader

Senaste helåret

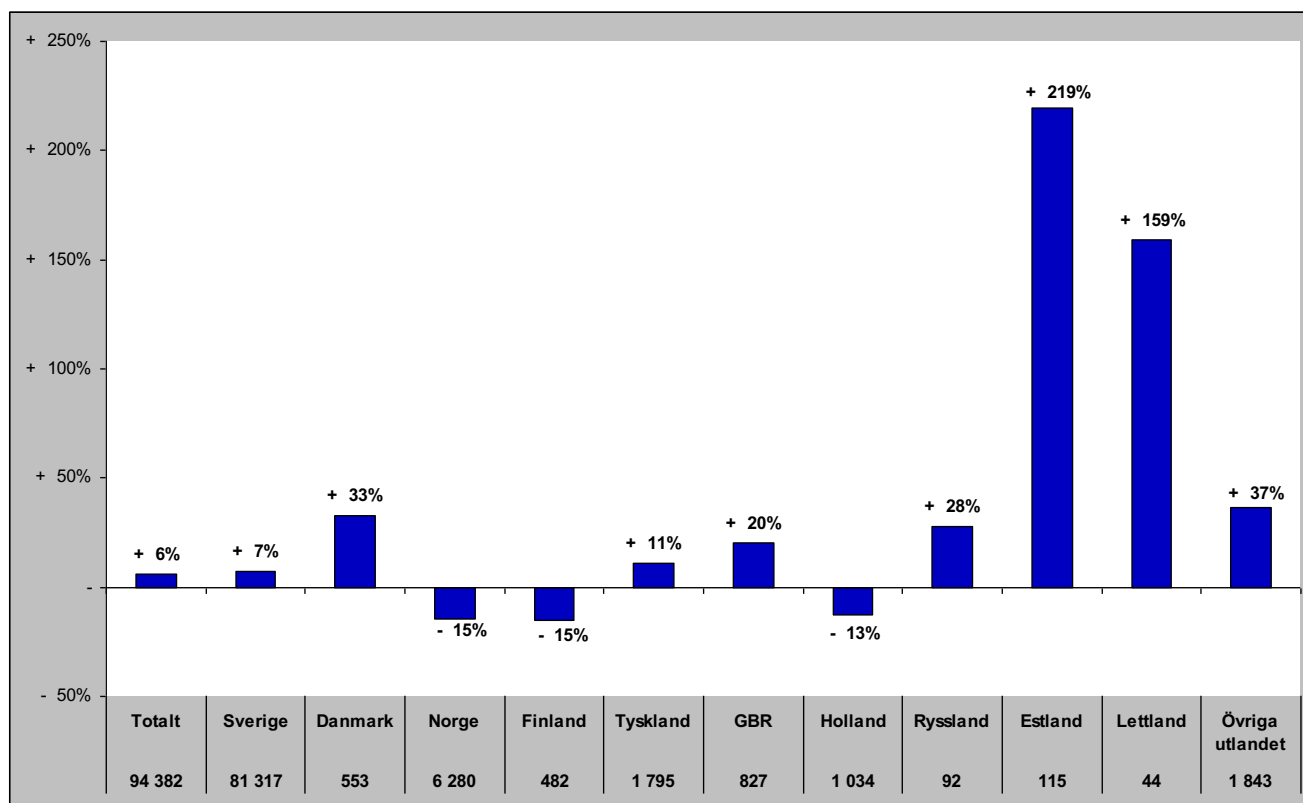

# Gästnätter i Åre (HSVCsol)

Förändring gästnätter

Totalt antal gästnätter 793 065

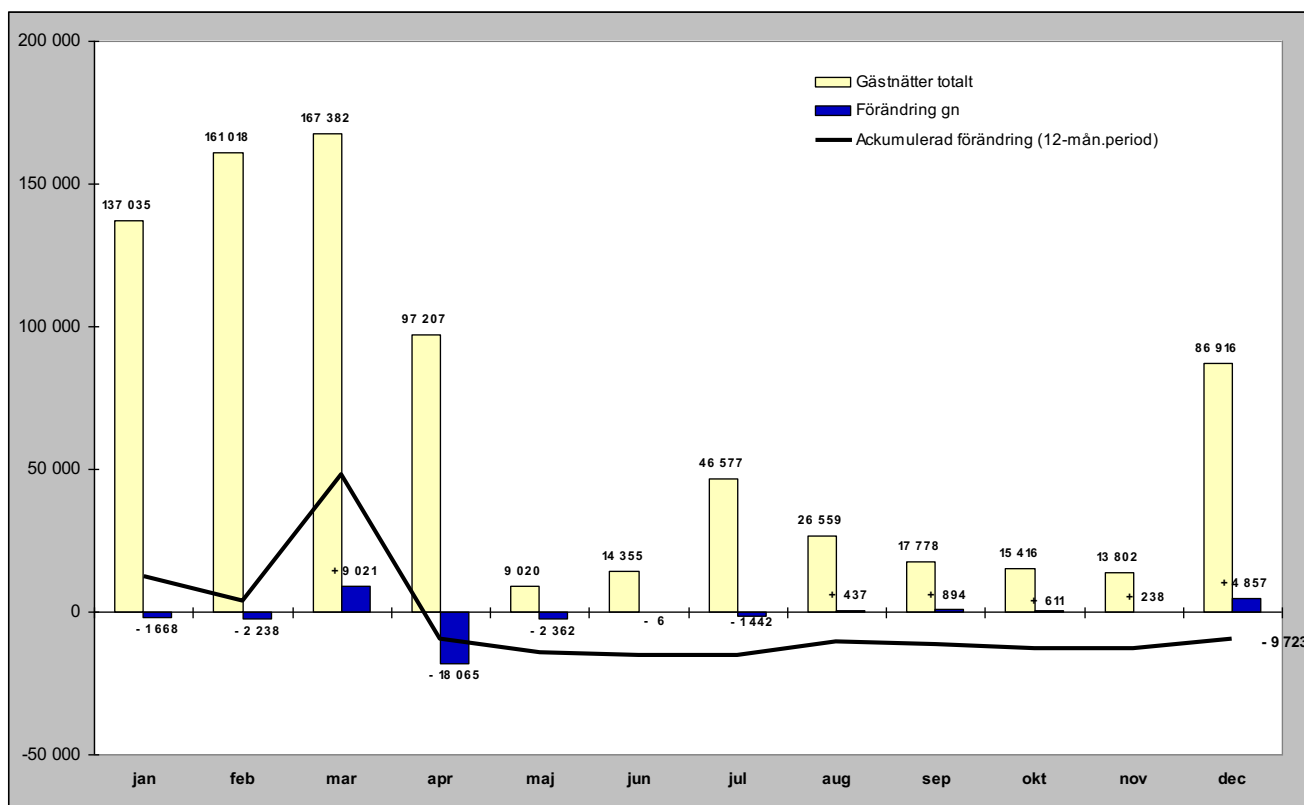

Relativ förändring

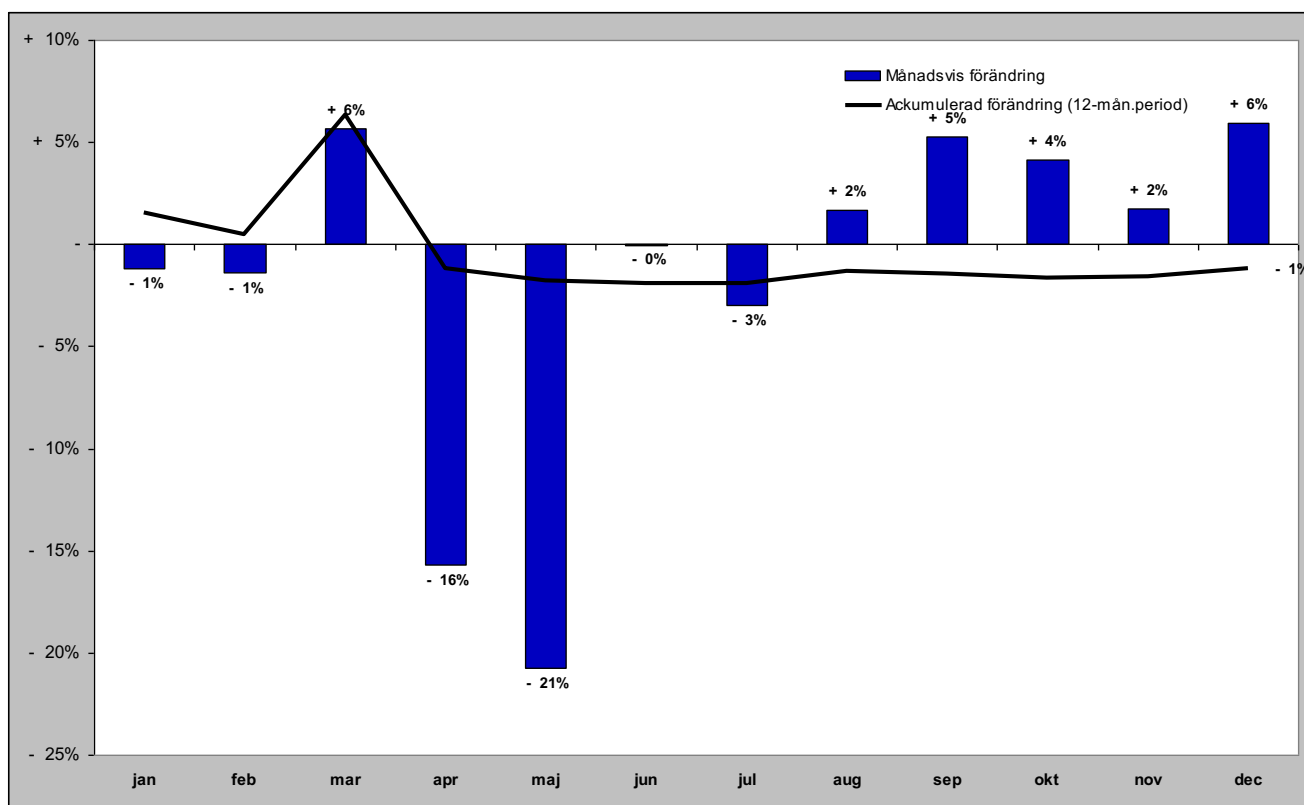



# Gästnätter i Åre (HSVCsol) marknader

## Senaste månaden

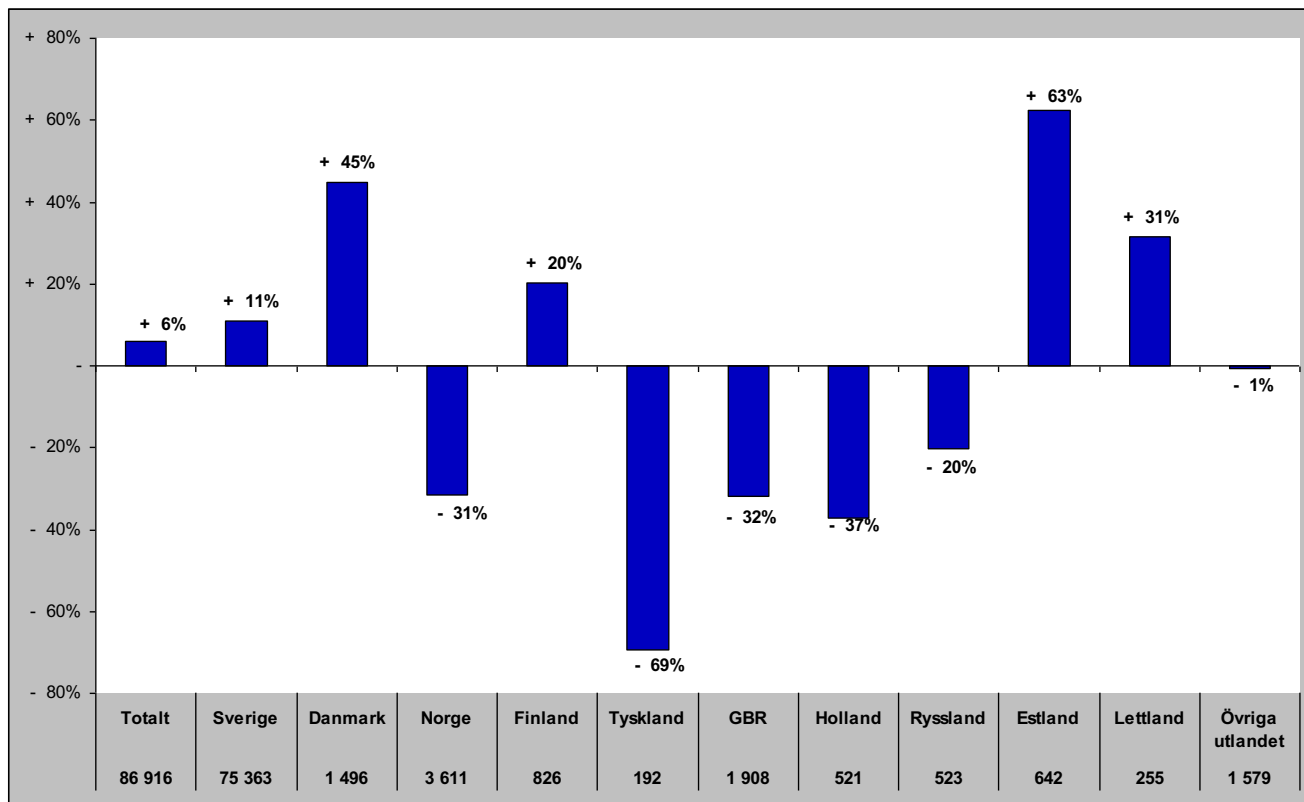

## Senaste vintern (nov-apr)

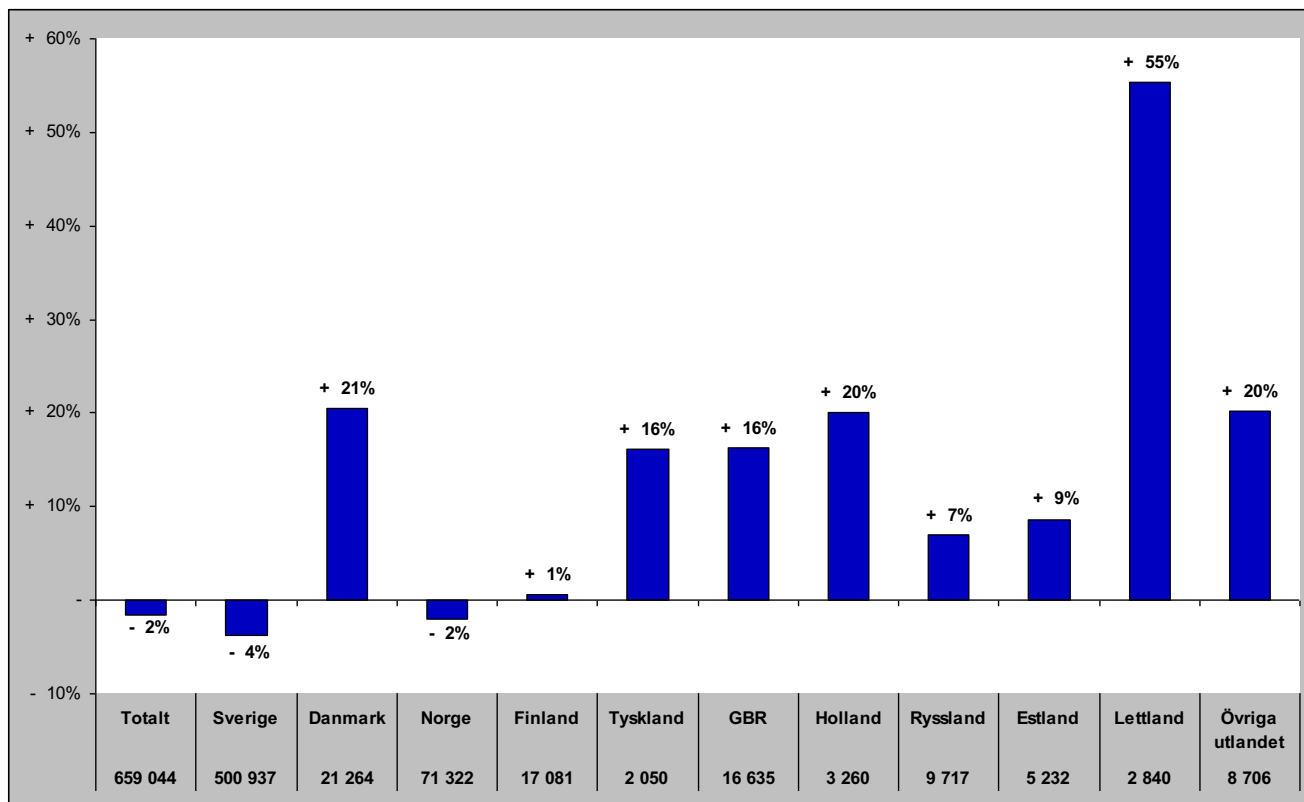

# Gästnätter i Åre (HSVCsol) marknader

## Senaste sommaren (jun-sep)

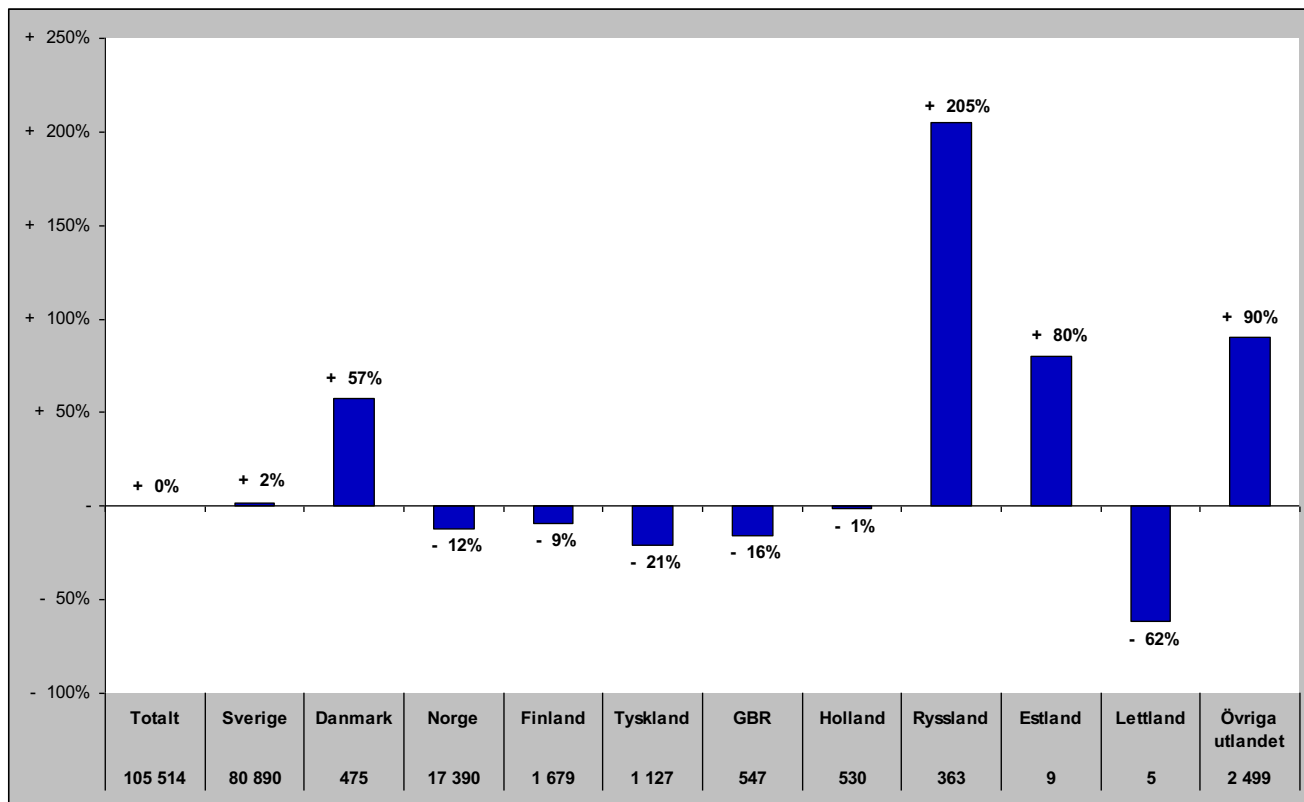

## Senaste barmark (maj-okt)

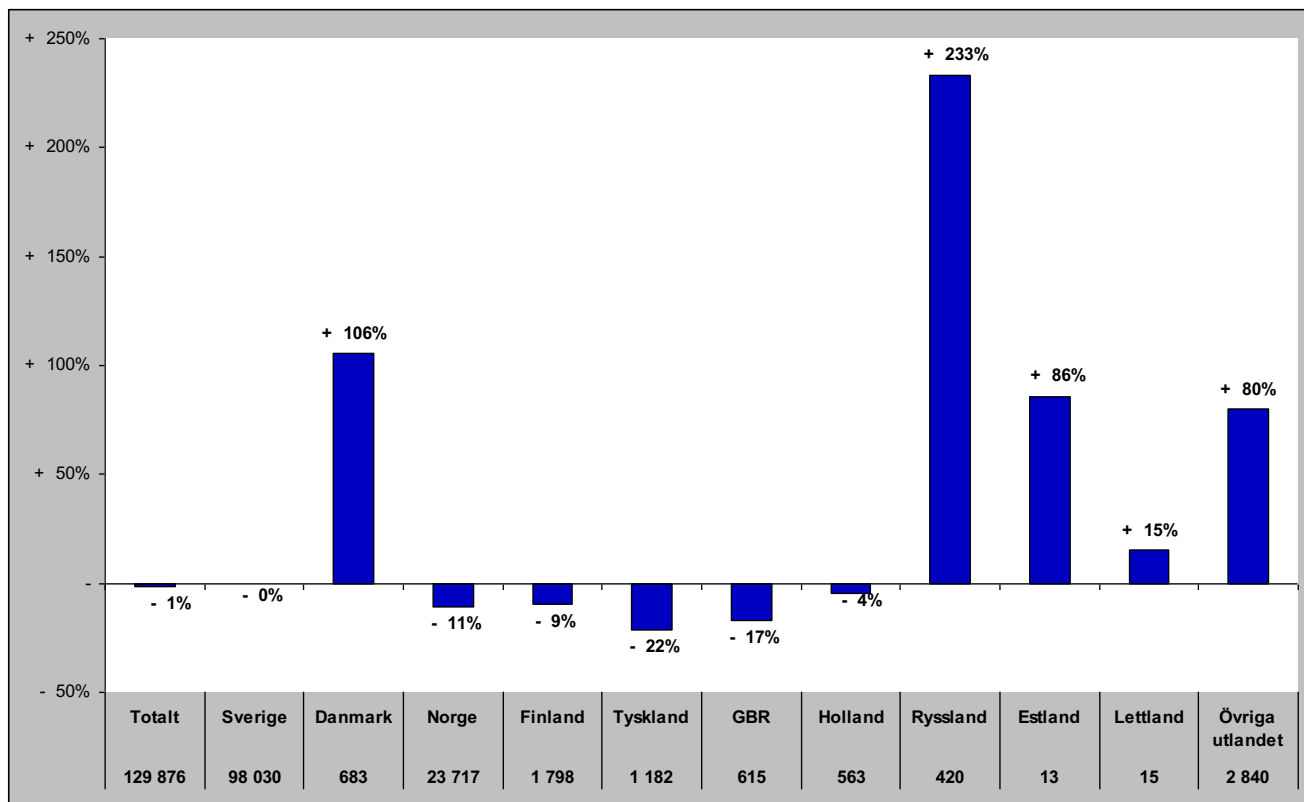

# Gästnätter i Åre (HSVCsol) marknader

Senaste helåret

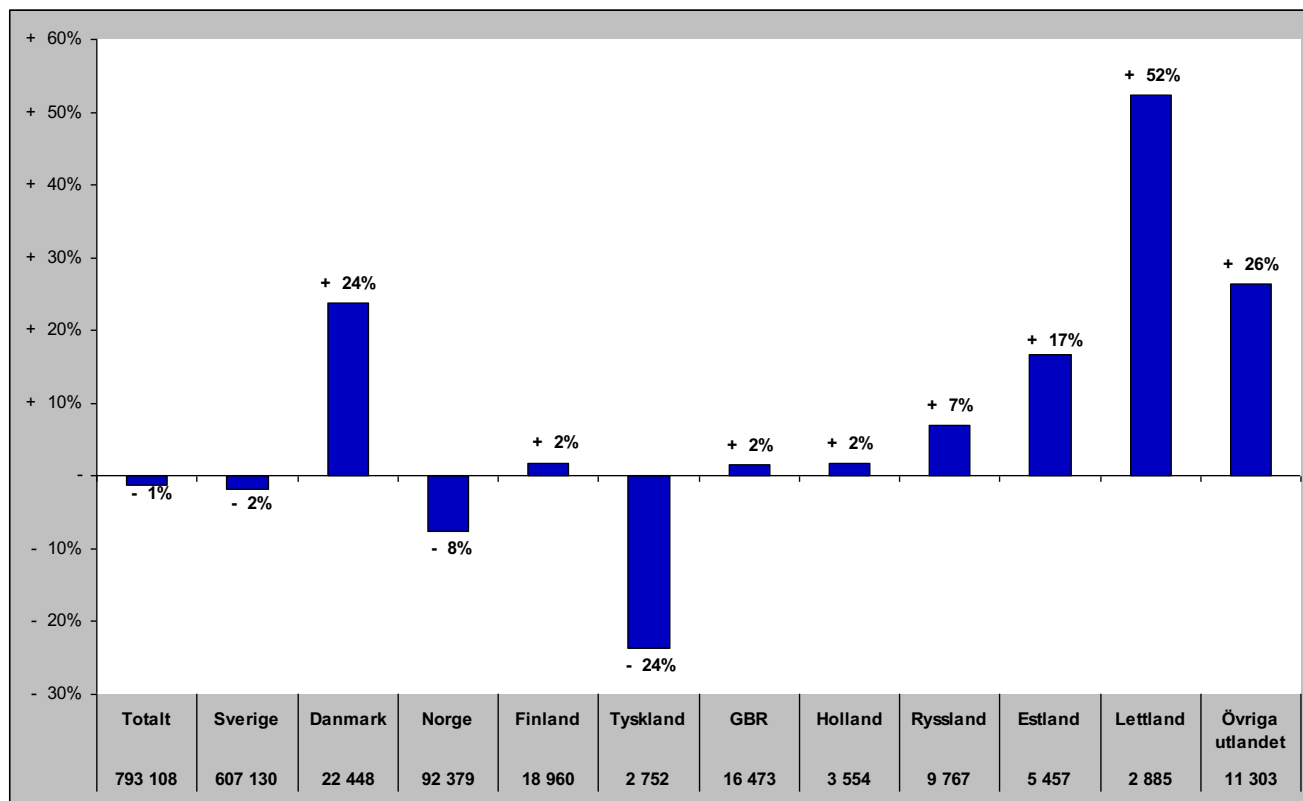

# Gästnätter i Sveg (HSVCsol)

Förändring gästnätter  
40 207

Totalt antal gästnätter

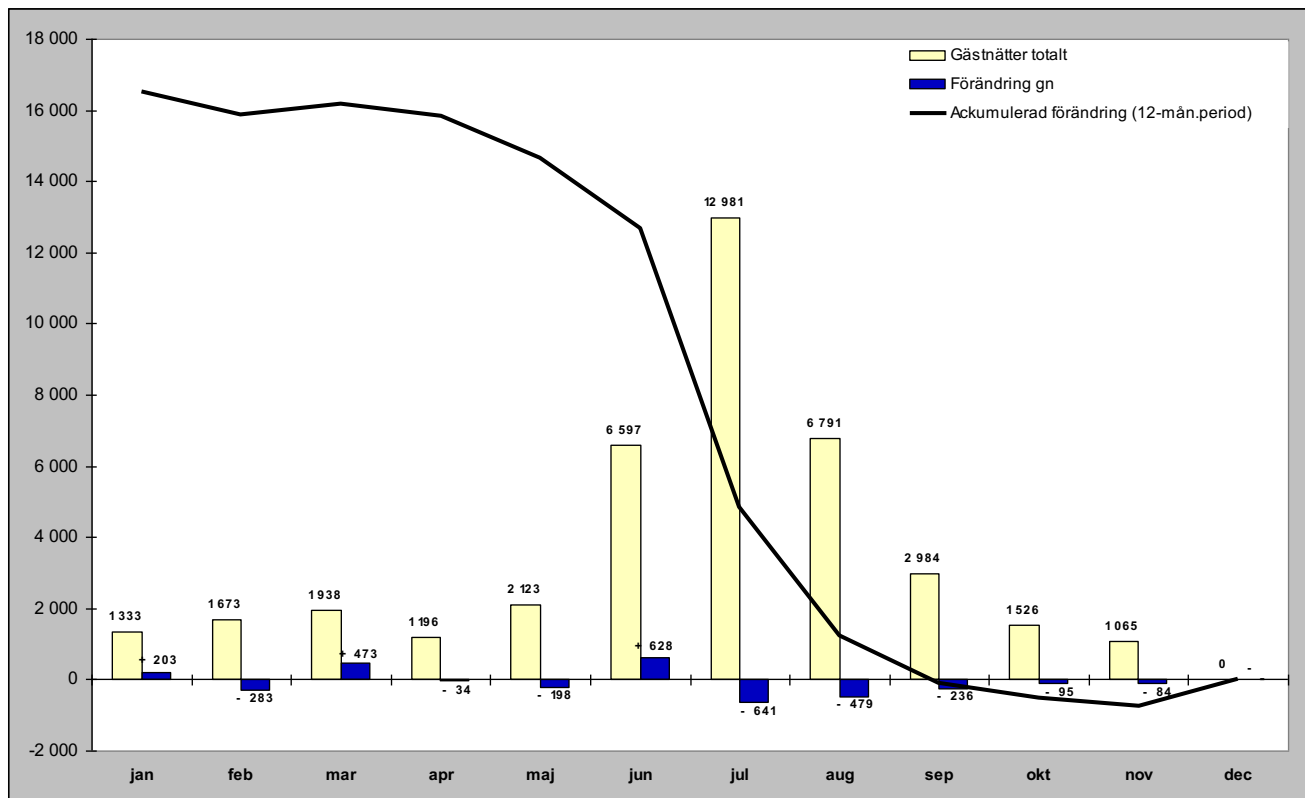

## Relativ förändring

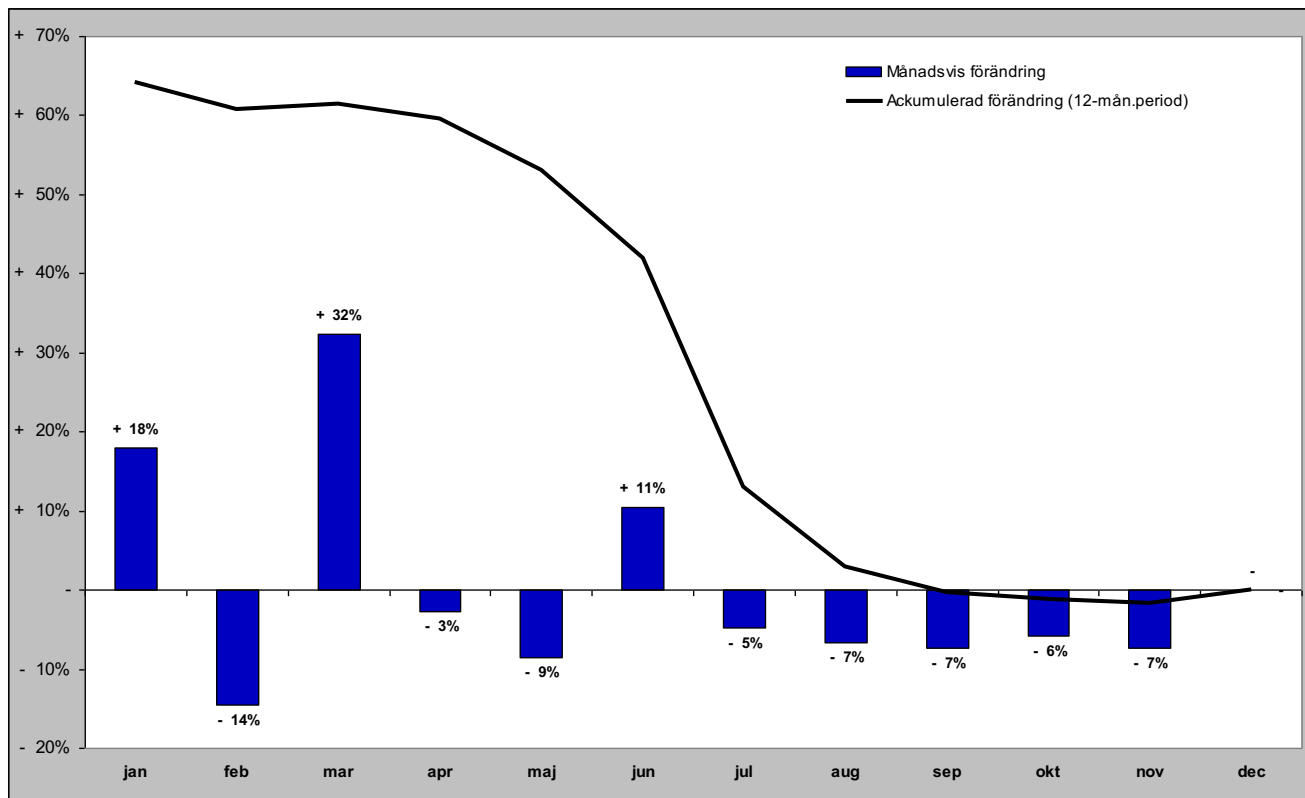

# Gästnätter i Sveg (HSVCsol) marknader

## Senaste månaden

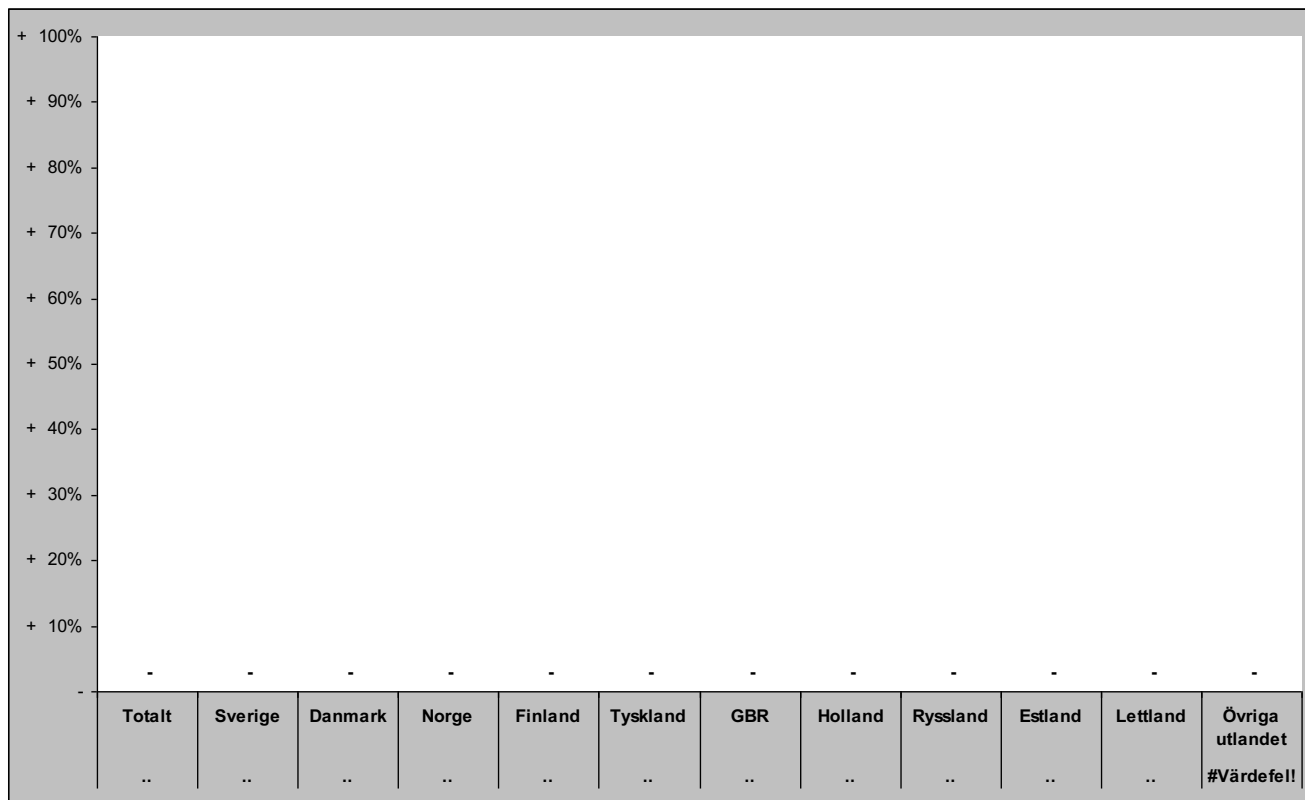

## Senaste vintern (nov-apr)

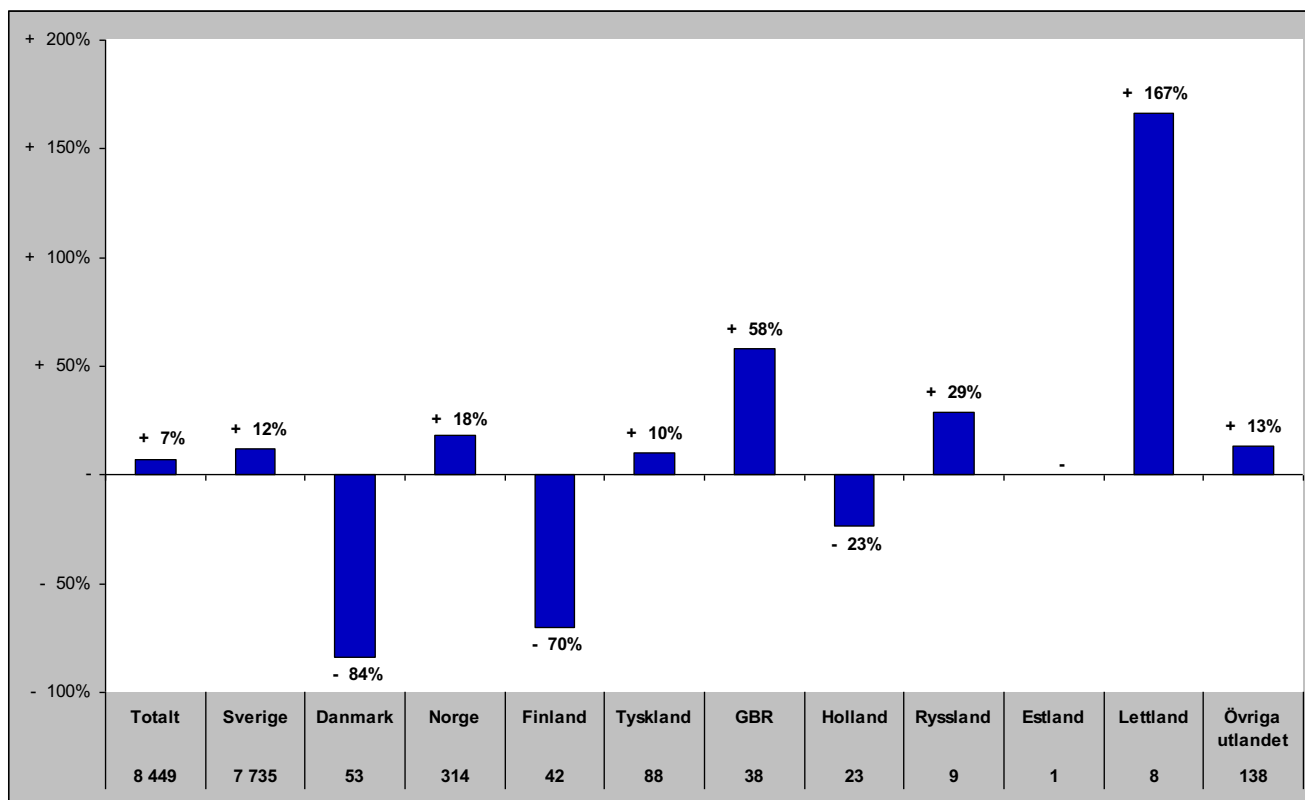

# Gästnätter i Sveg (HSVCsol) marknader

## Senaste sommaren (jun-sep)

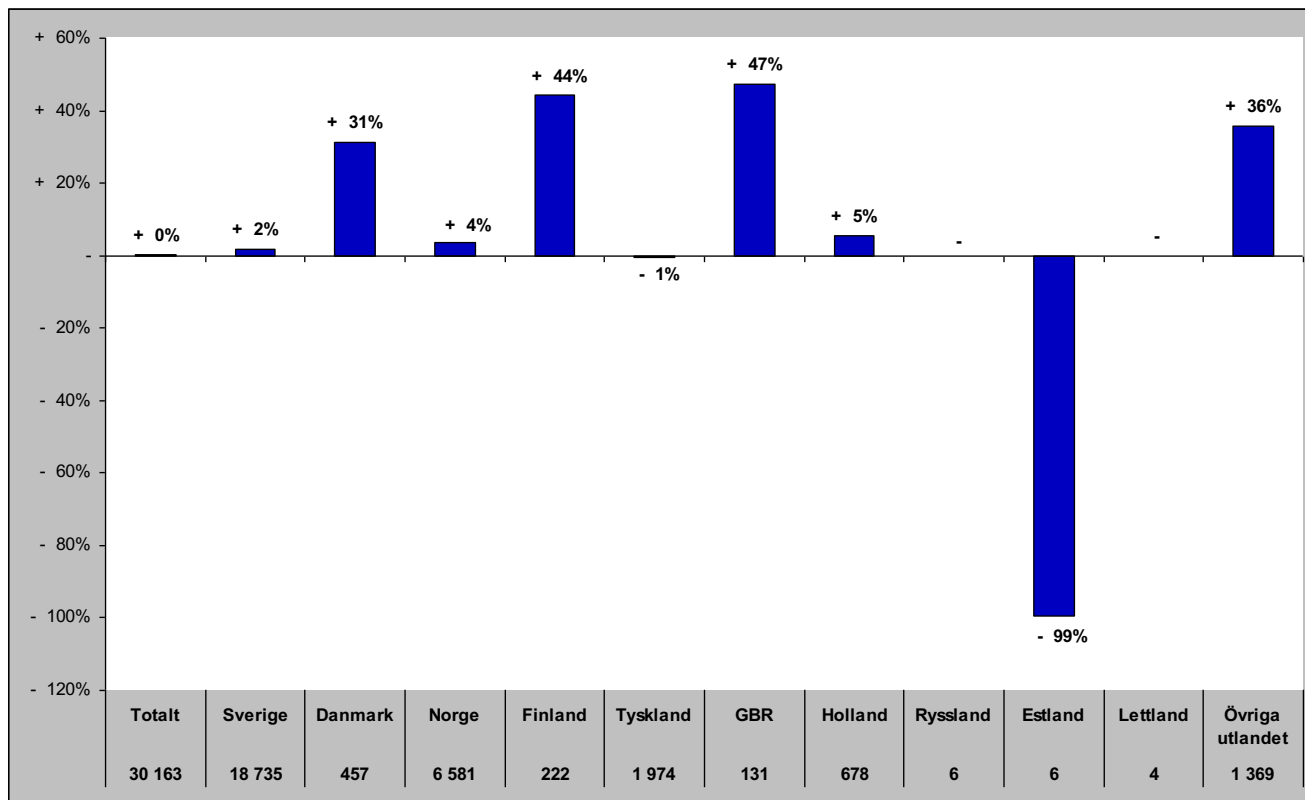

## Senaste barmark (maj-okt)

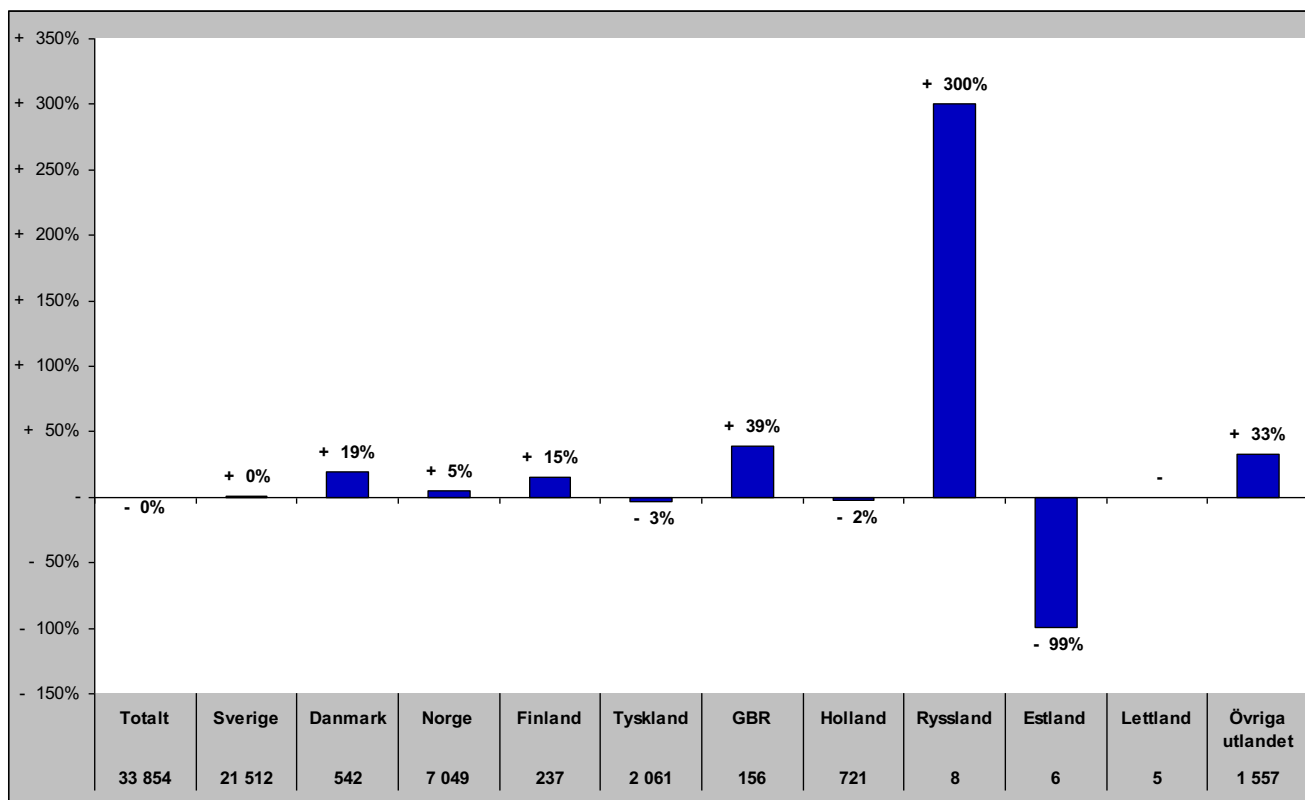

# Gästnätter i Sveg (HSVCsol) marknader

Senaste helåret

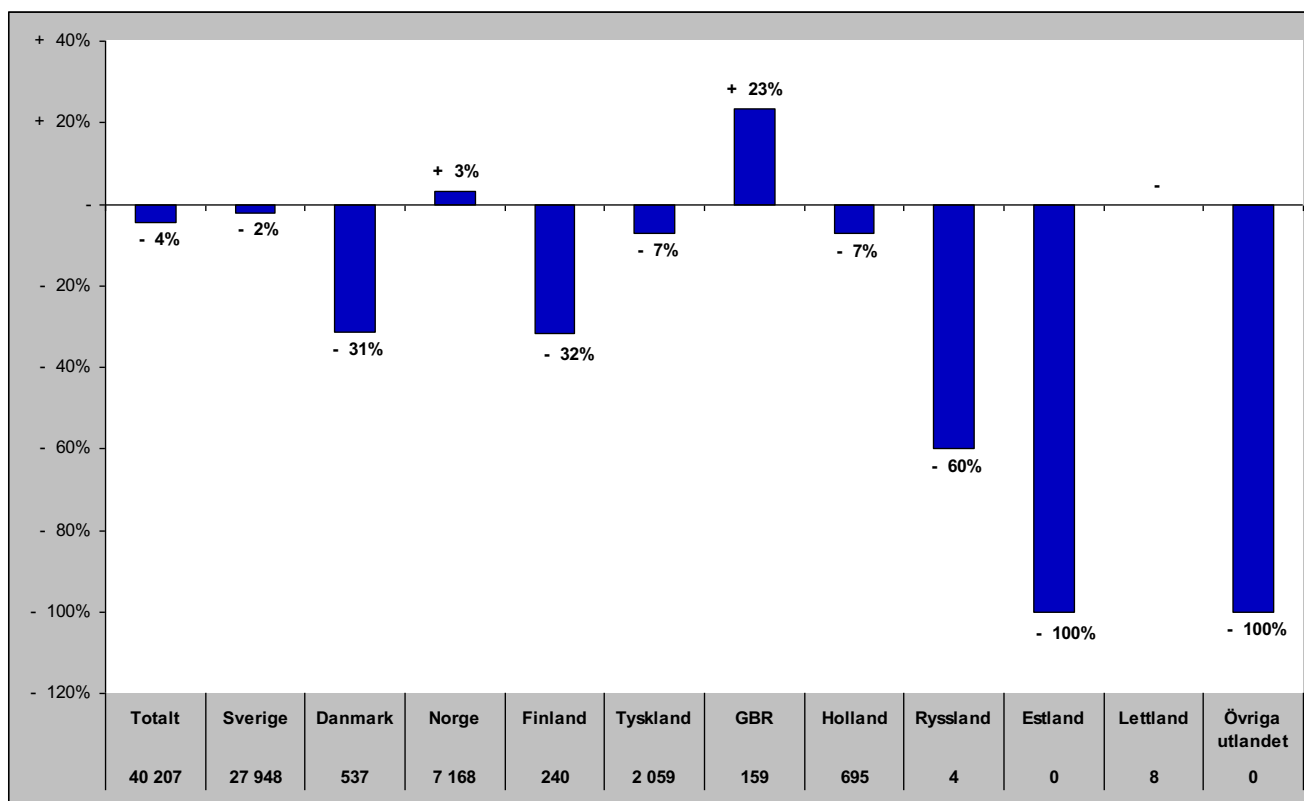

# GÄSTNÄTTER JÄMFÖRELSE ANDRA REGIONER



# Jämtlands län i jämförelse med övriga Norrland, Dalarna, Värmland och riket (HSVCsol) - Totalt

dec- gästnätter samt relativ förändring mot samma månad föregående år

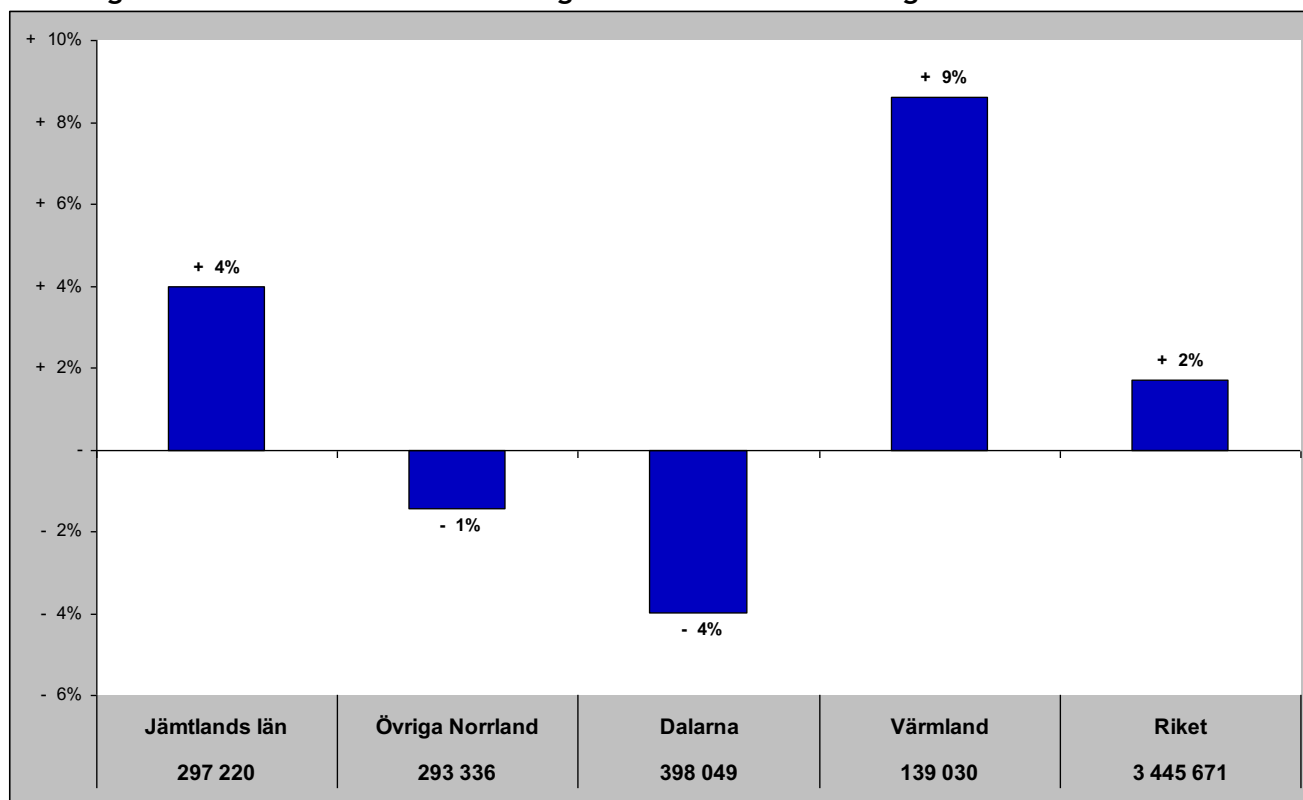

Gästnätter senaste 12 mån samt relativ förändring

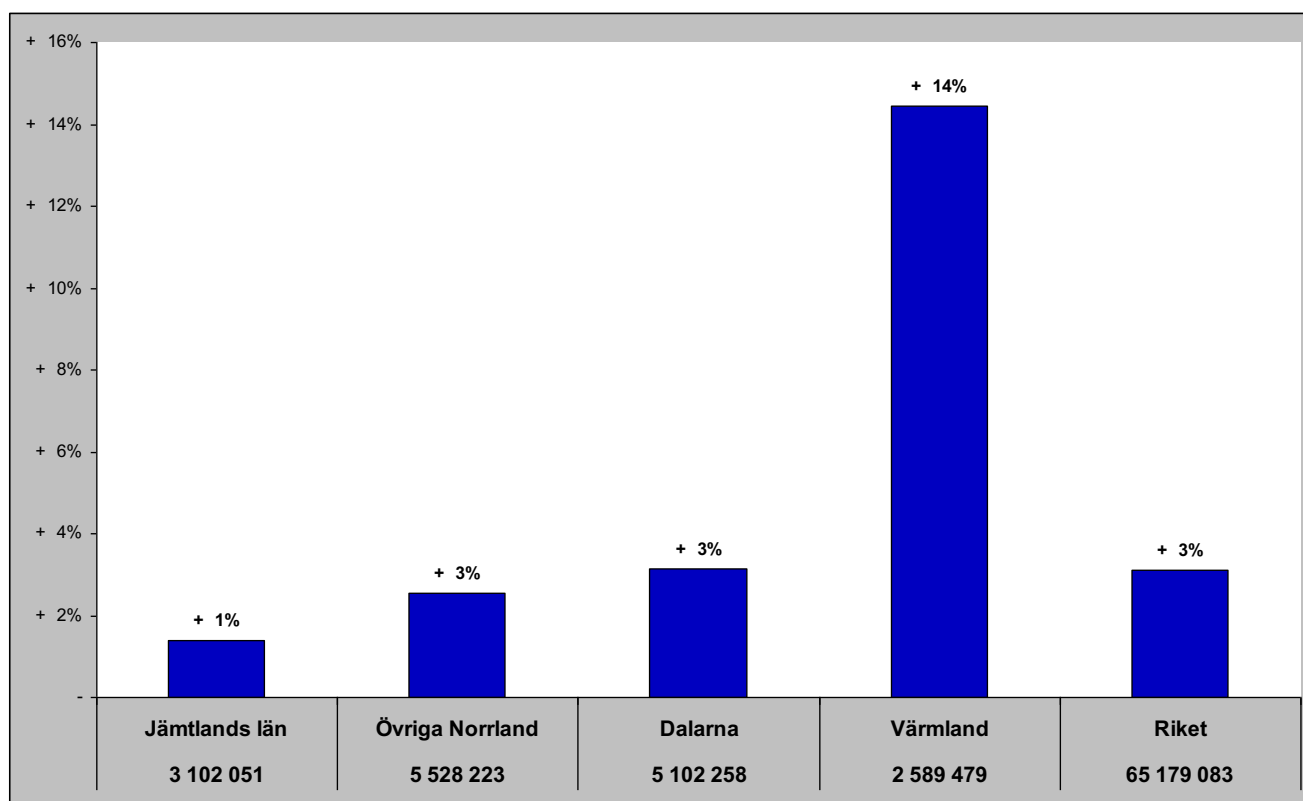

# Jämtlands län i jämförelse med övriga Norrland, Dalarna, Värmland och riket (HSVCsol) - Sverige

dec - gästnätter samt relativ förändring mot samma månad föregående år

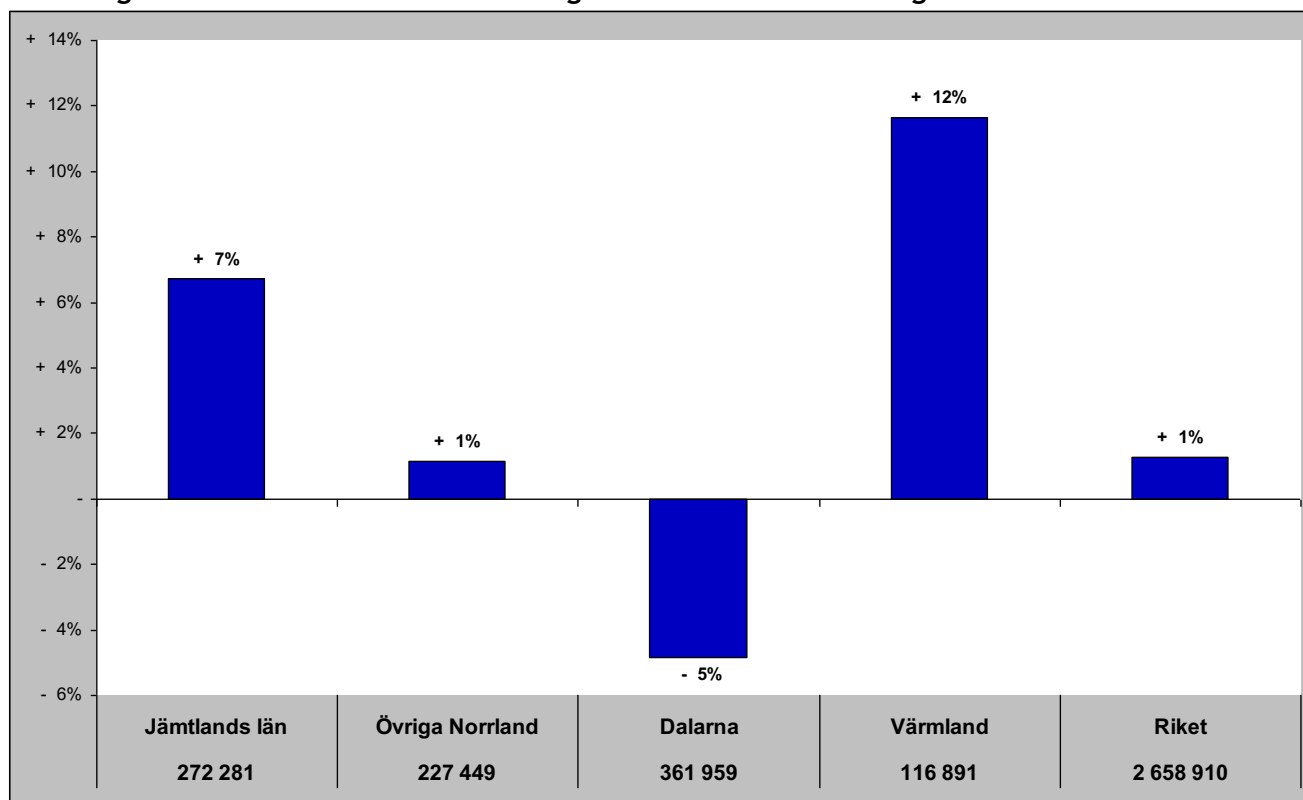

Gästnätter senaste 12 mån samt relativ förändring månadsvis

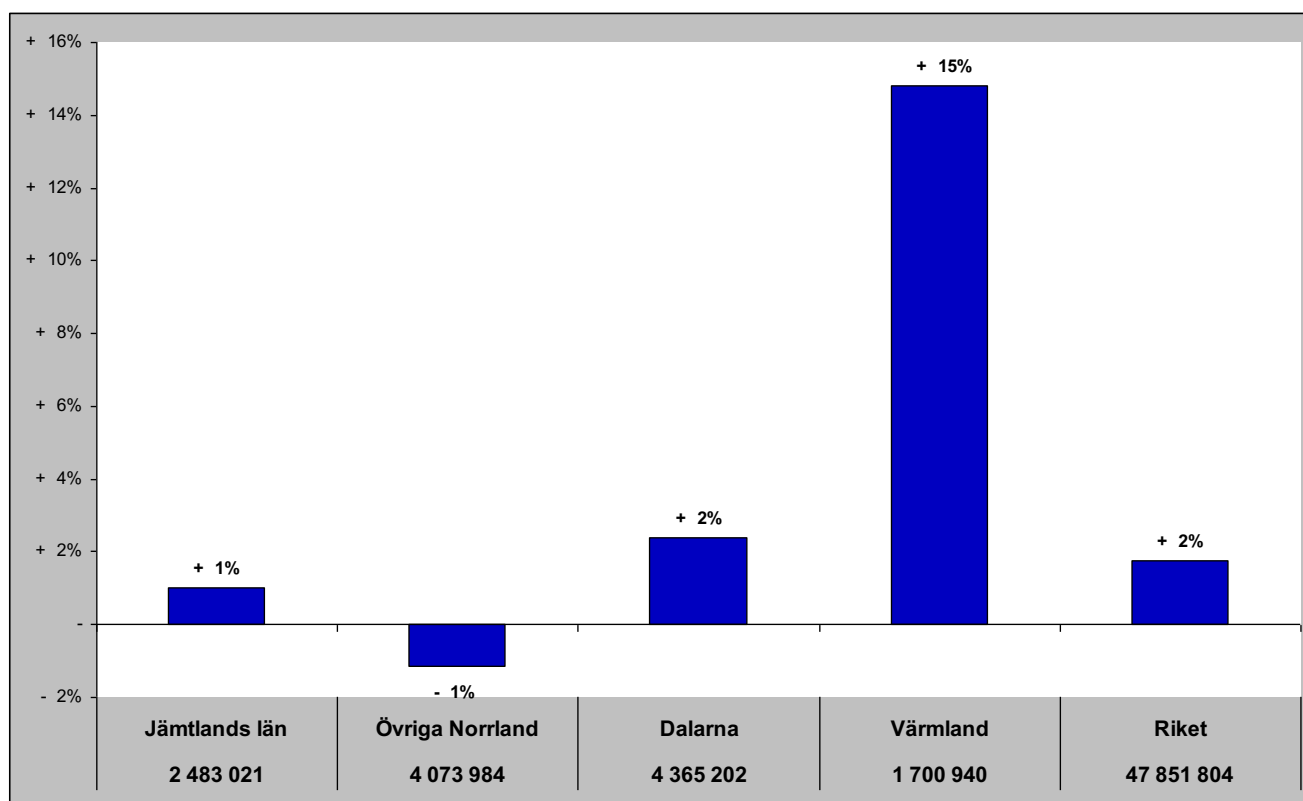

# Jämtlands län i jämförelse med övriga Norrland, Dalarna, Värmland och riket (HSVCsol) - Norge

dec - gästnätter samt relativ förändring mot samma månad föregående år

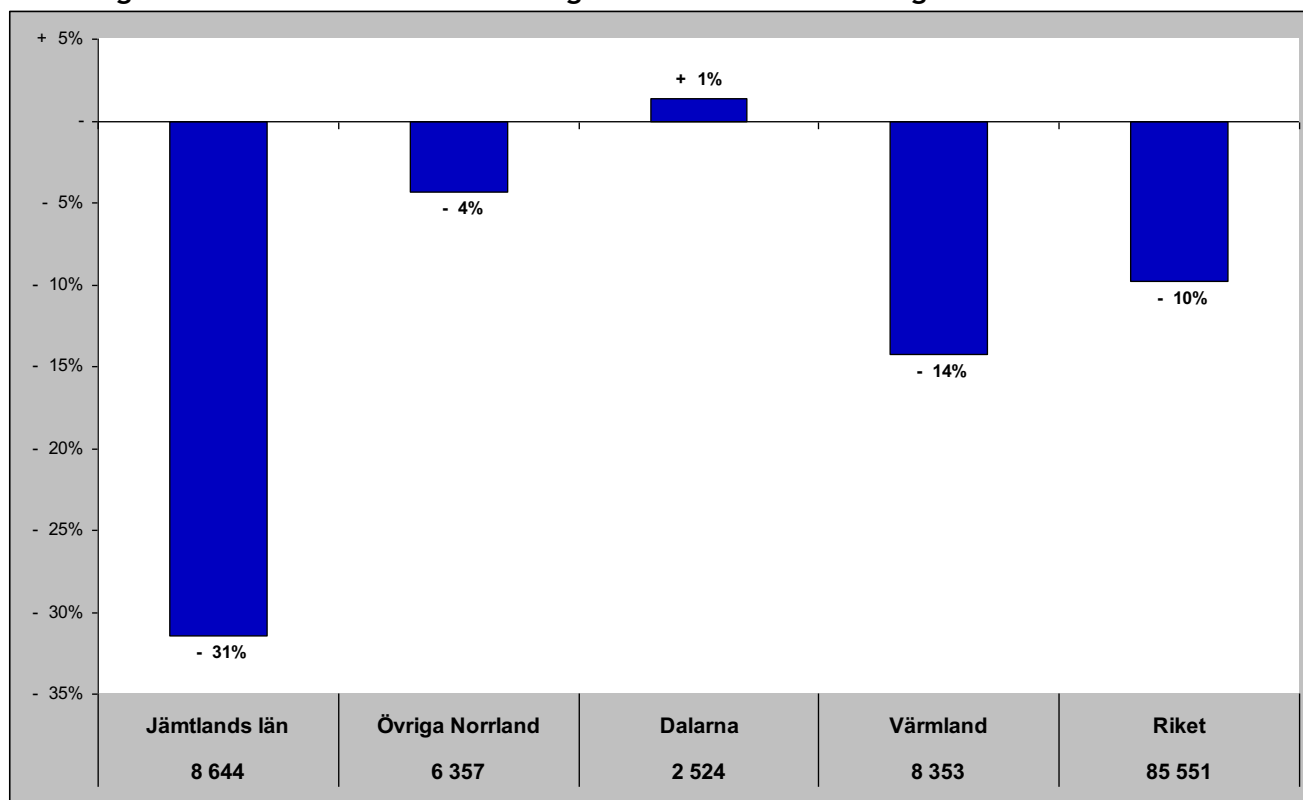

Gästnätter senaste 12 mån samt relativ förändring månadsvis

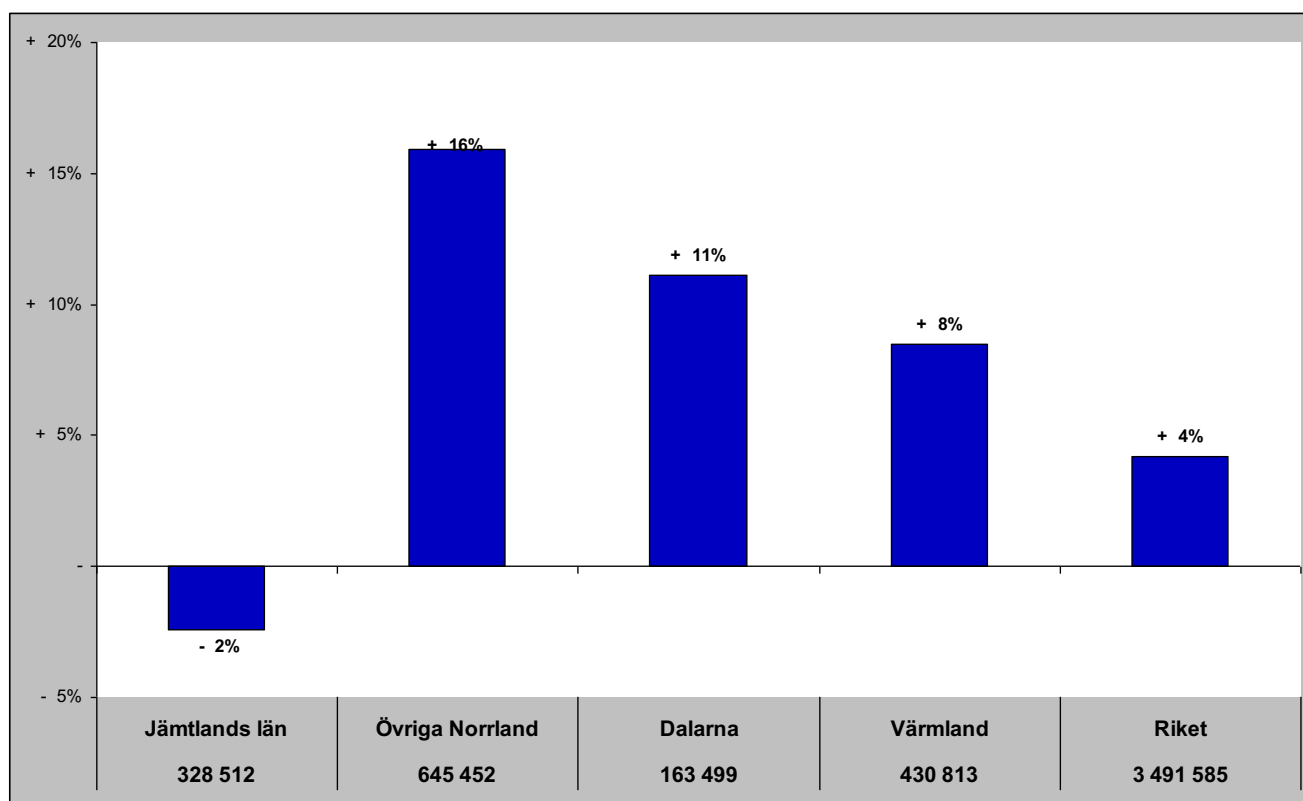

# Jämtlands län i jämförelse med övriga Norrland, Dalarna, Värmland och riket (HSVCsol) - Danmark

dec - gästnätter samt relativ förändring mot samma månad föregående år

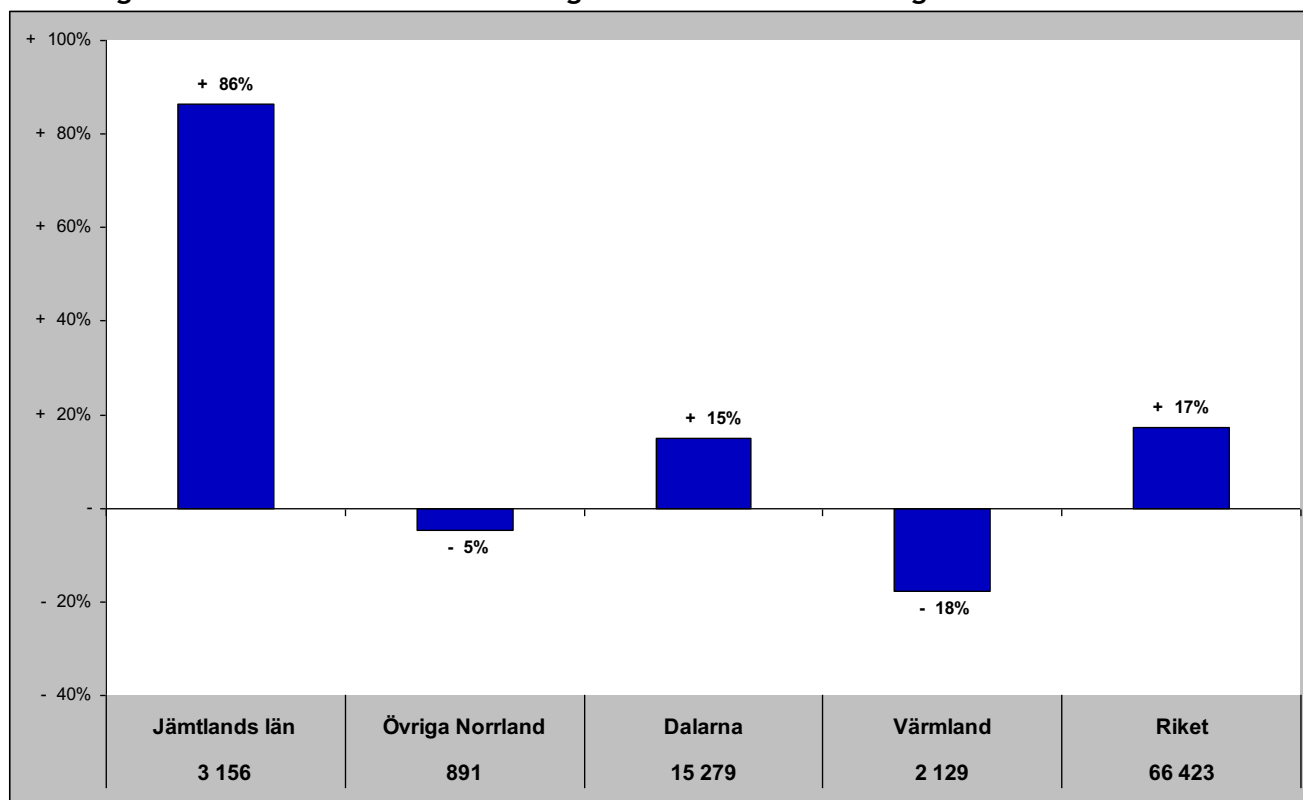

Gästnätter senaste 12 mån samt relativ förändring månadsvis

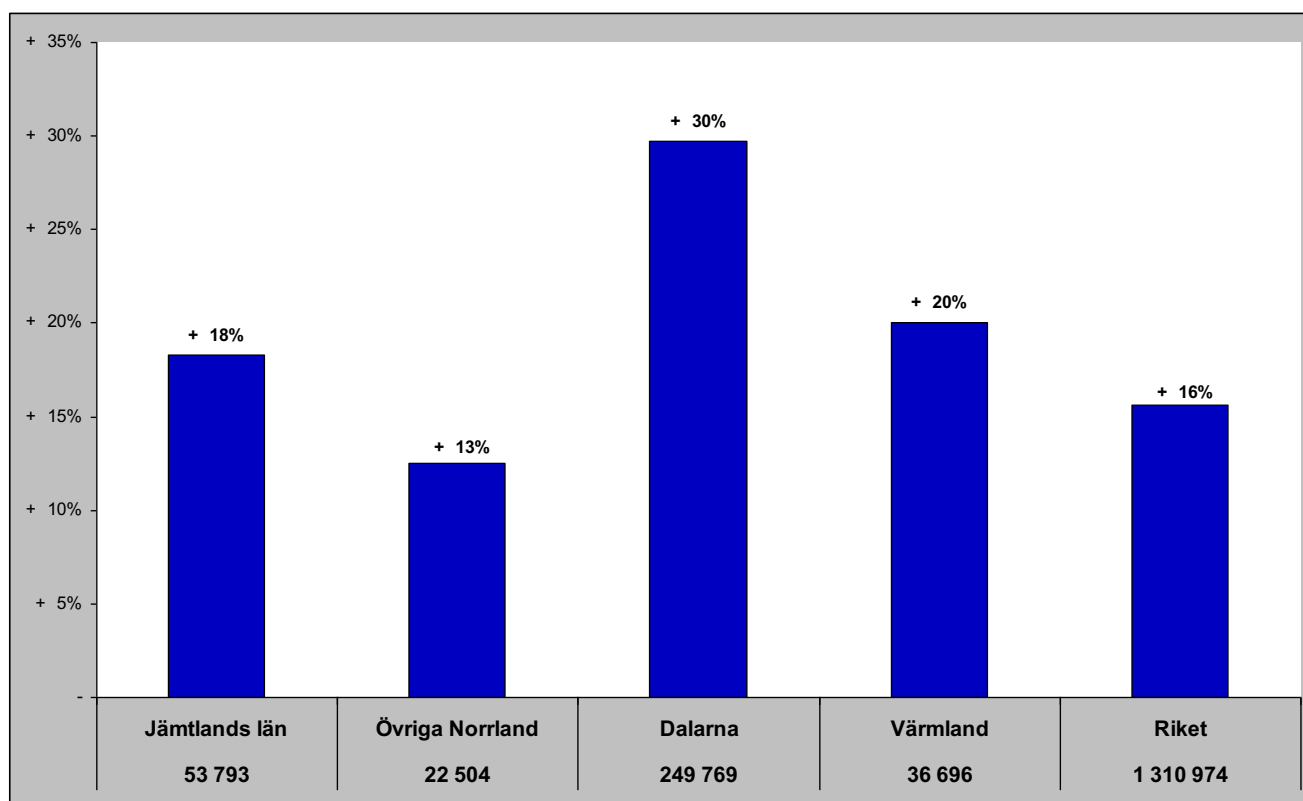

# Jämtlands län i jämförelse med övriga Norrland, Dalarna, Värmland och riket (HSVCsol) - Finland

dec- gästnätter samt relativ förändring mot samma månad föregående år

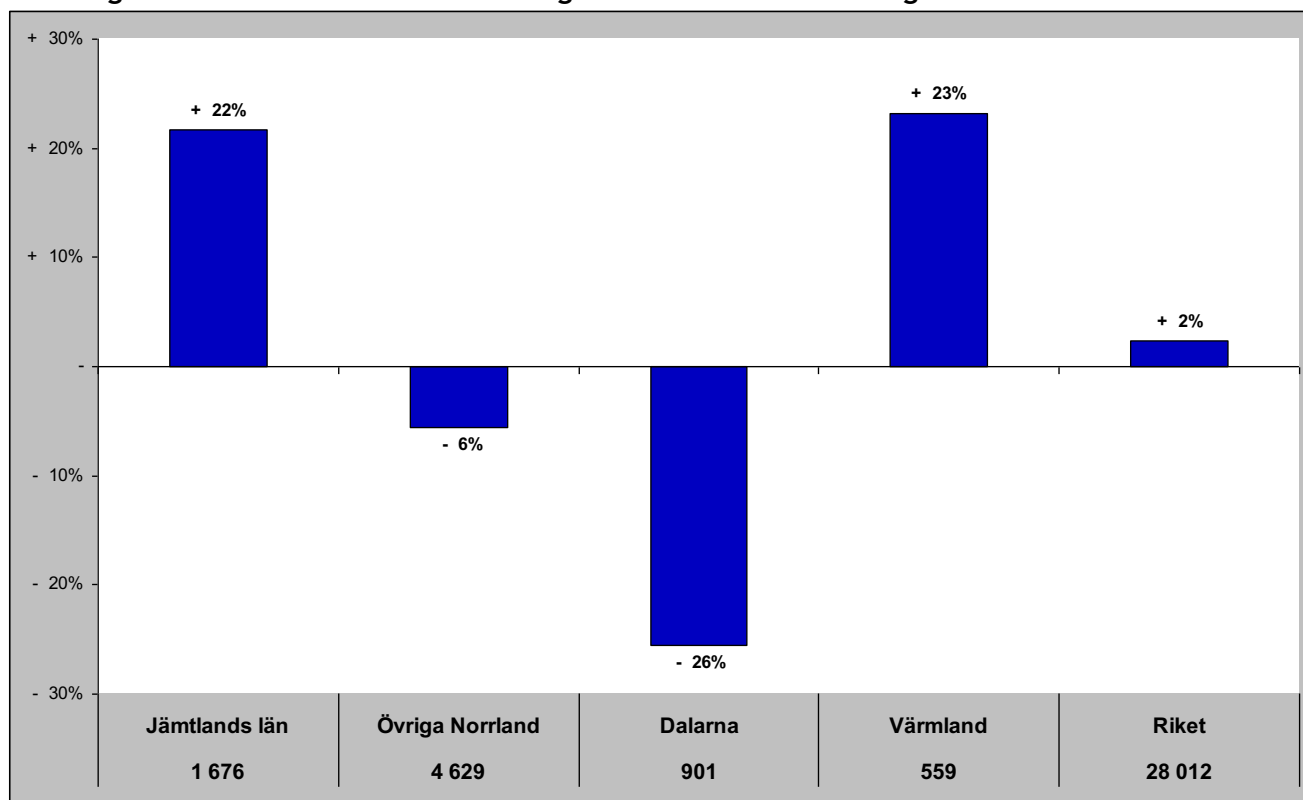

Gästnätter senaste 12 mån samt relativ förändring månadsvis

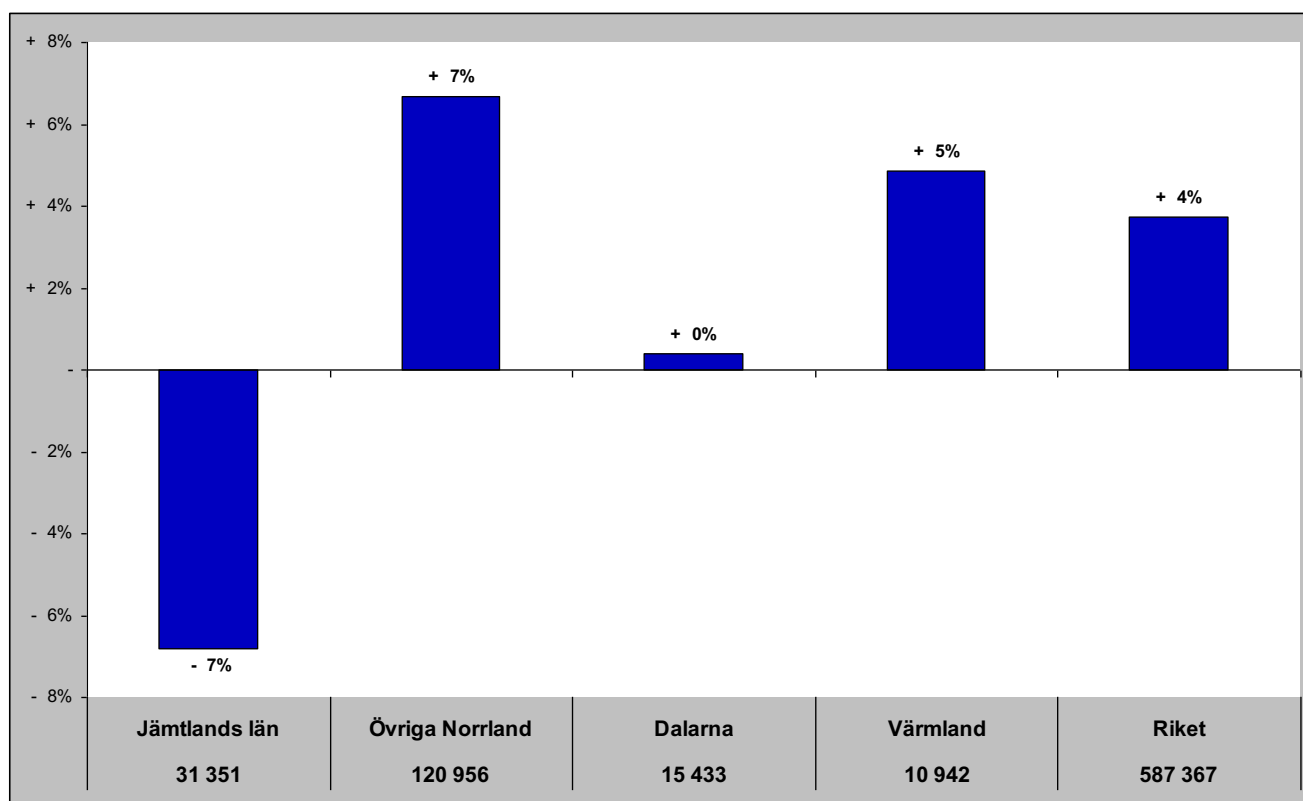

# Jämtlands län i jämförelse med övriga Norrland, Dalarna, Värmland och riket (HSVCsol) - Tyskland

dec- gästnätter samt relativ förändring mot samma månad föregående år

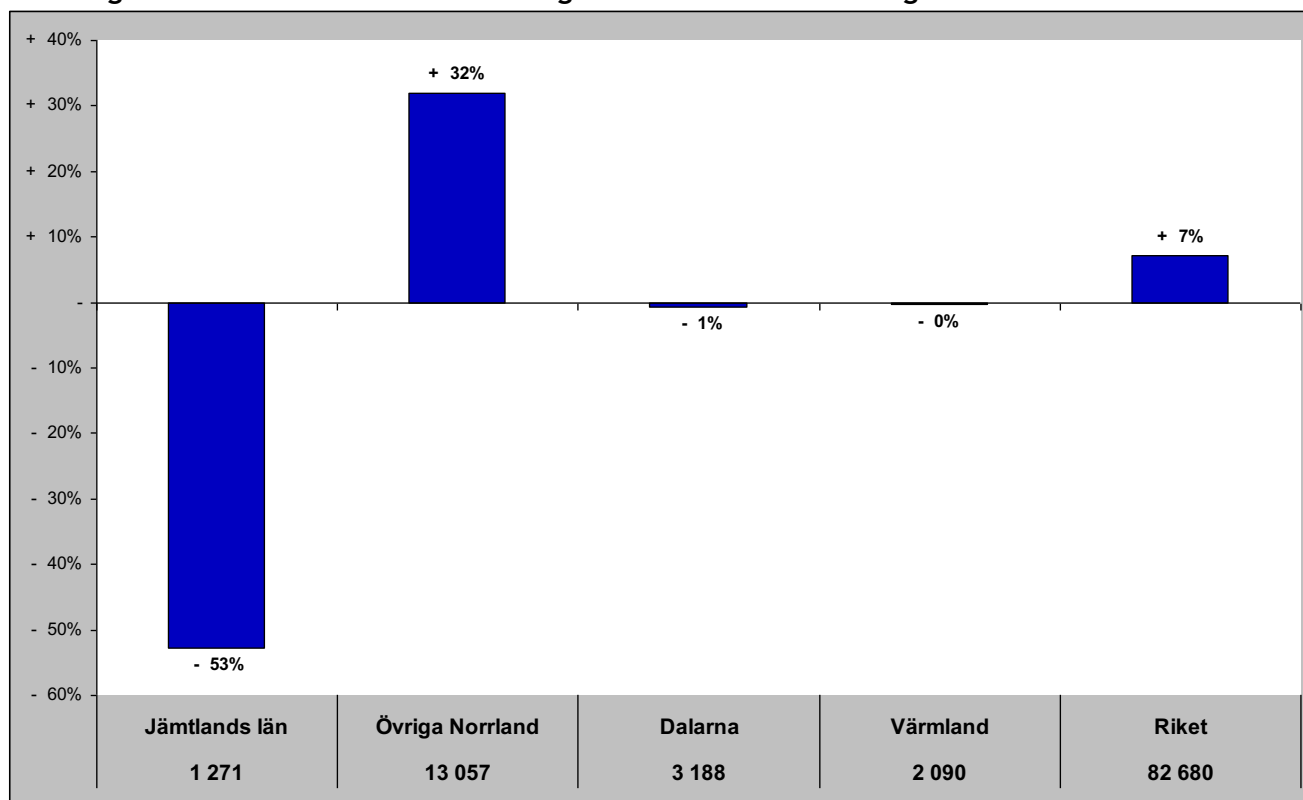

Gästnätter senaste 12 mån samt relativ förändring månadsvis

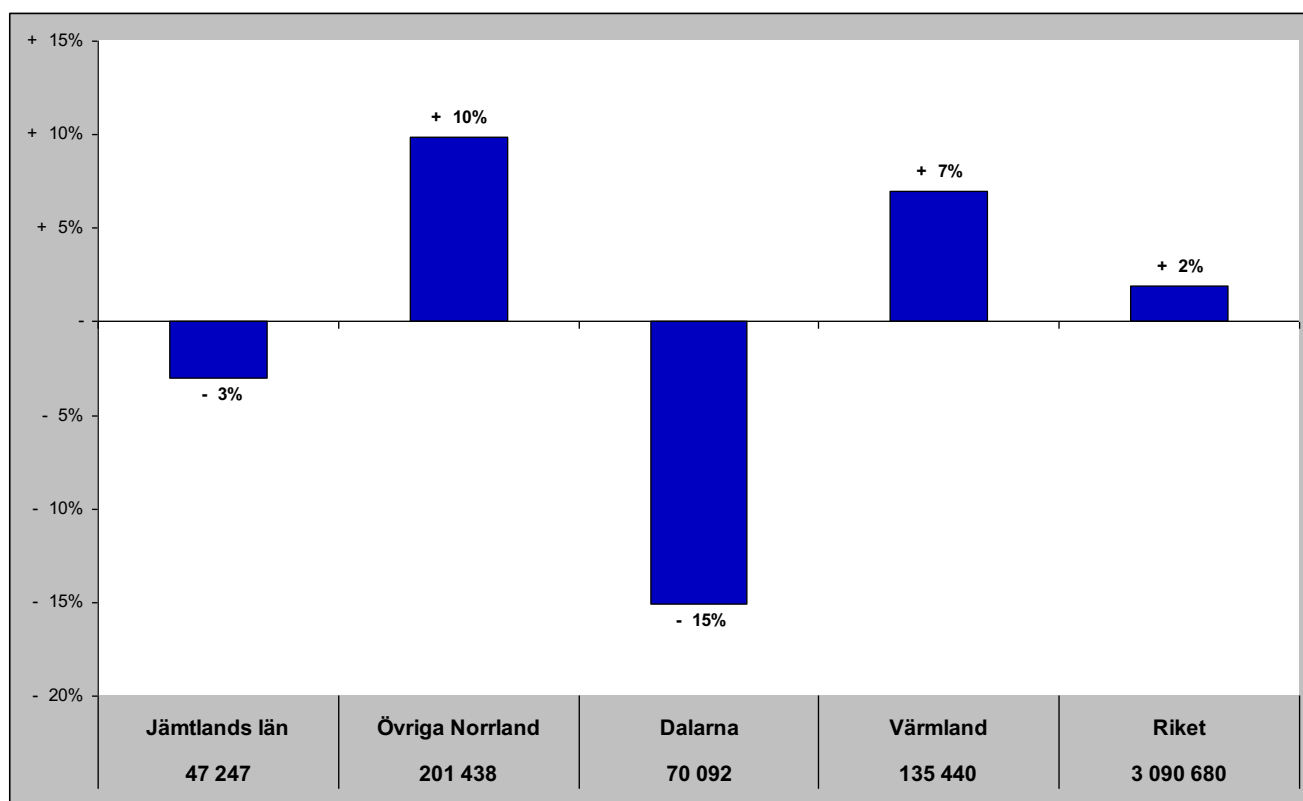

# Jämtlands län i jämförelse med övriga Norrland, Dalarna, Värmland och riket (HSVCsol) - Holland

dec - gästnätter samt relativ förändring mot samma månad föregående år

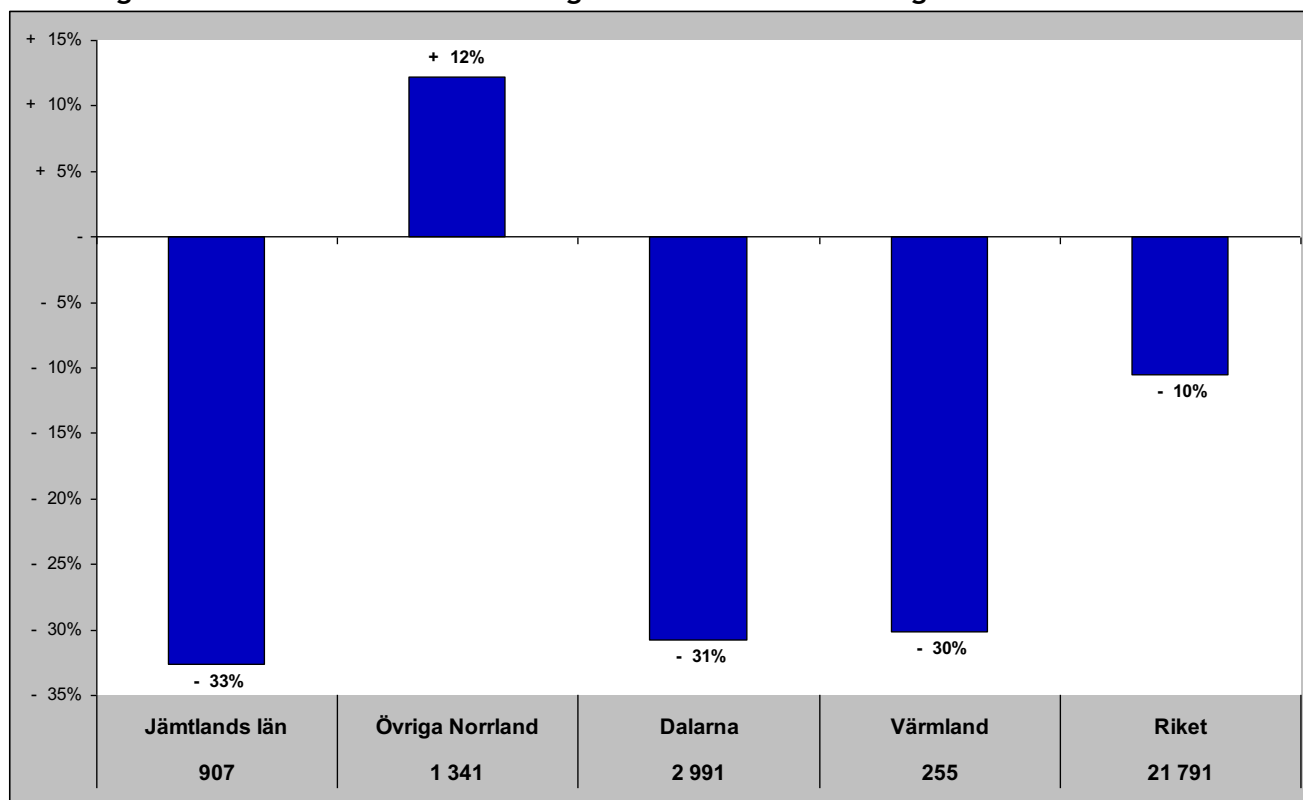

Gästnätter senaste 12 mån samt relativ förändring månadsvis

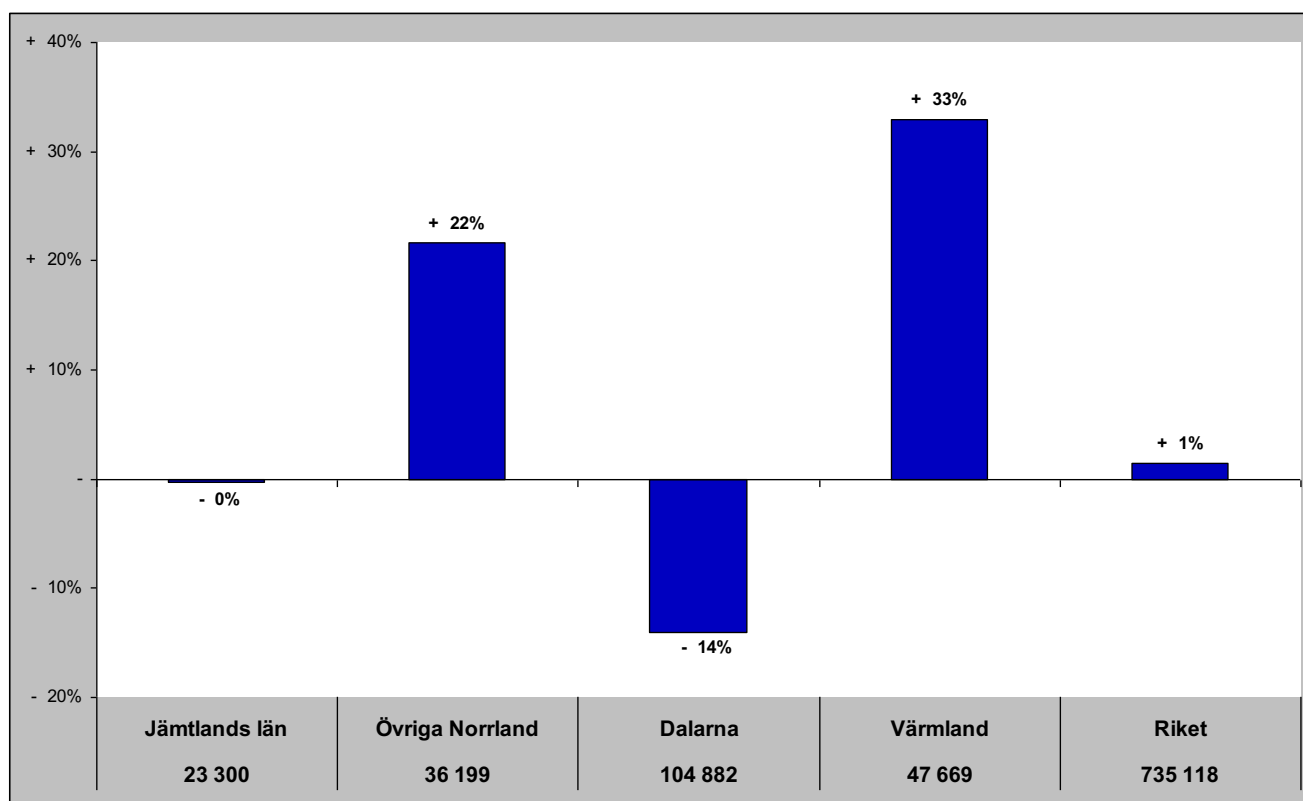

# Jämtlands län i jämförelse med övriga Norrland, Dalarna, Värmland och riket (HSVCsol) - GBR

dec - gästnätter samt relativ förändring mot samma månad föregående år

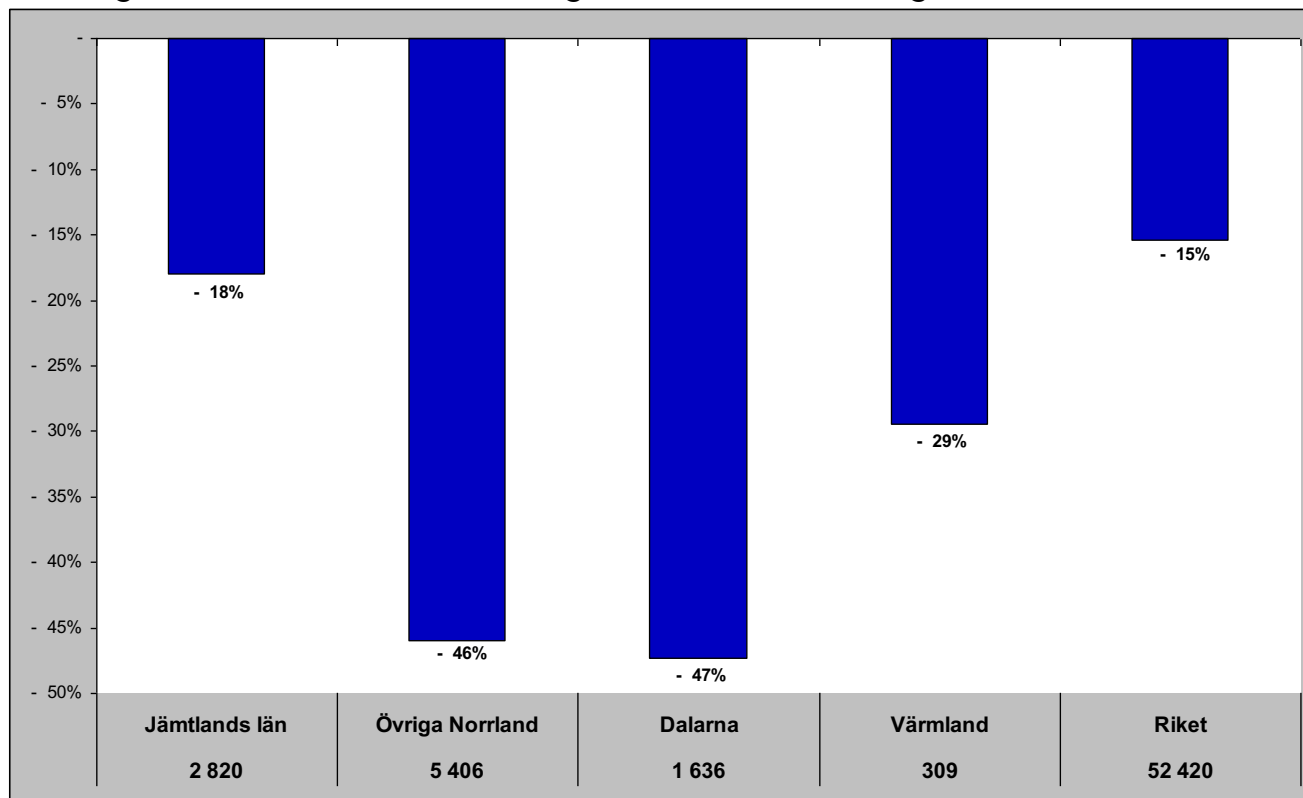

Gästnätter senaste 12 mån samt relativ förändring månadsvis

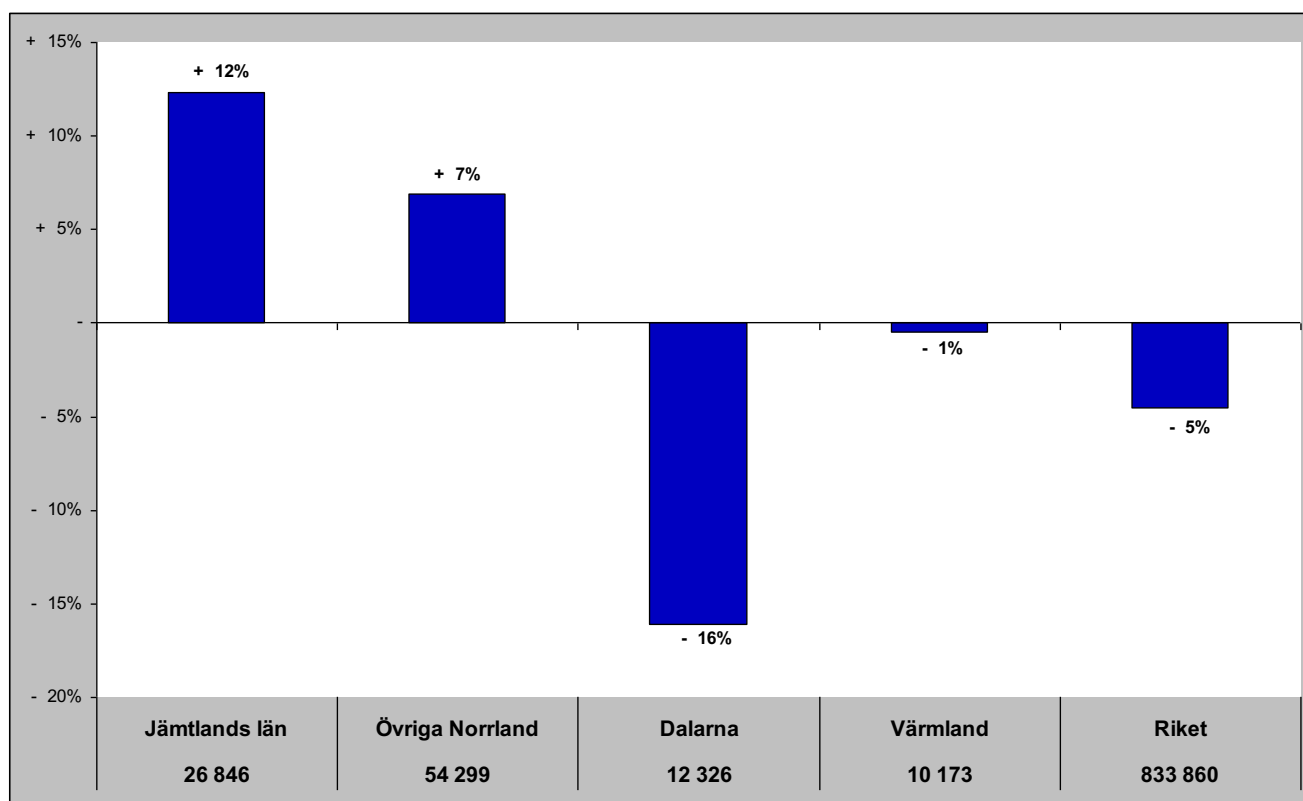



# Jämtlands län i jämförelse med övriga Norrland, Dalarna, Värmland och riket (HSVCsol) - Ryssland

dec - gästnätter samt relativ förändring mot samma månad föregående år

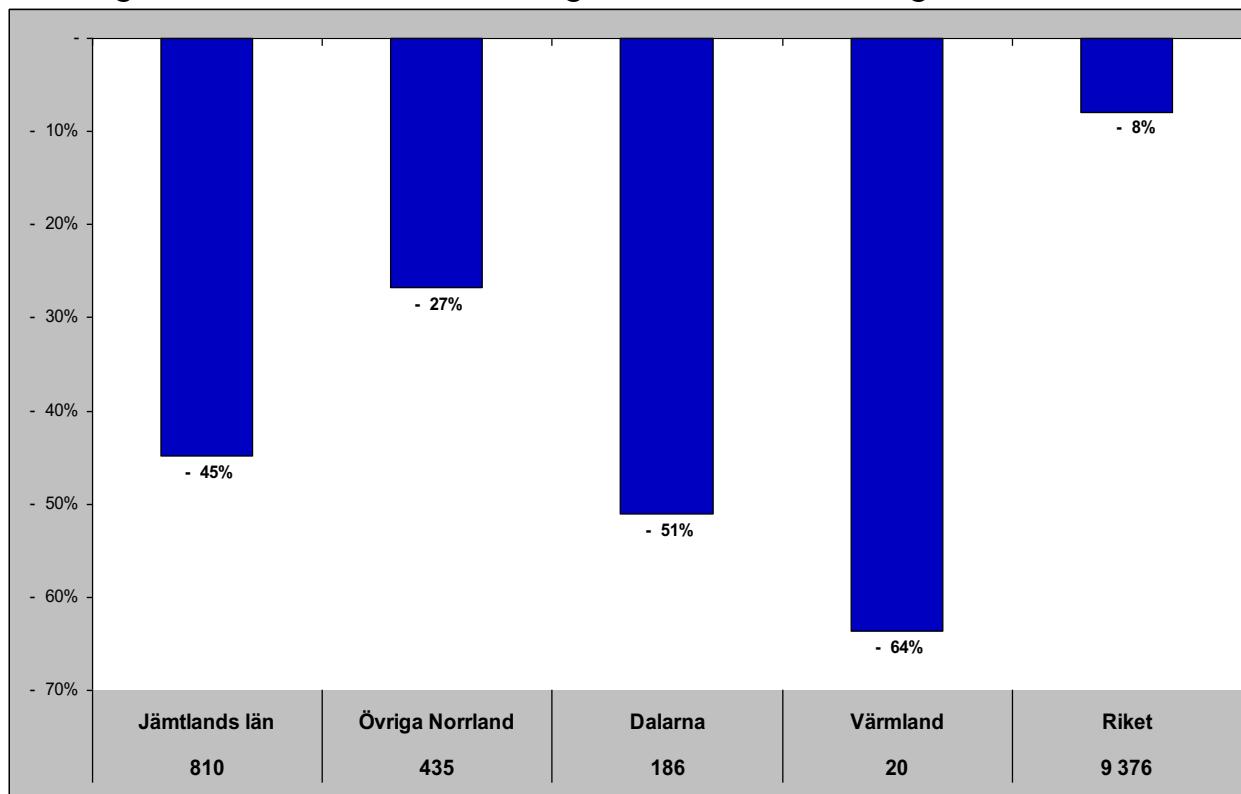

Gästnätter senaste 12 mån samt relativ förändring månadsvis

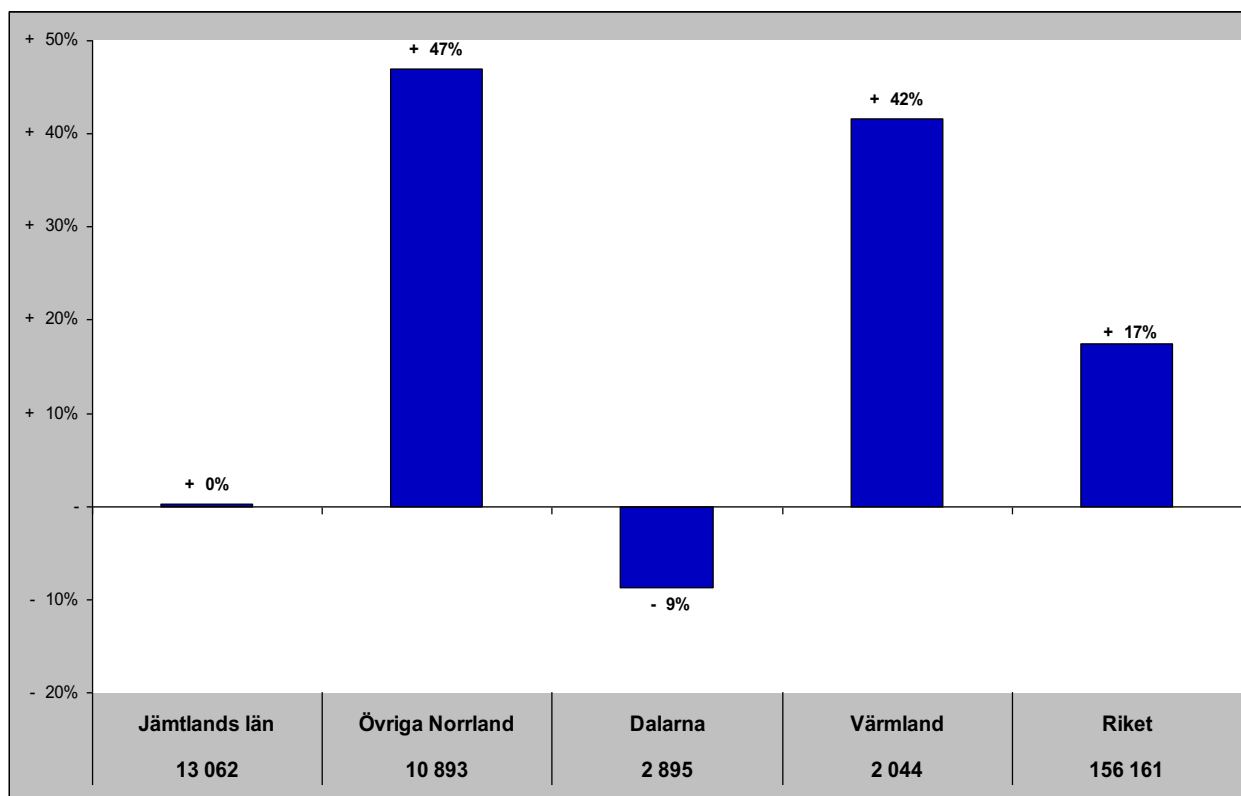

# Jämtlands län i jämförelse med övriga Norrland, Dalarna, Värmland och riket (HSVCsol) - Estland

dec - gästnätter samt relativ förändring mot samma månad föregående år

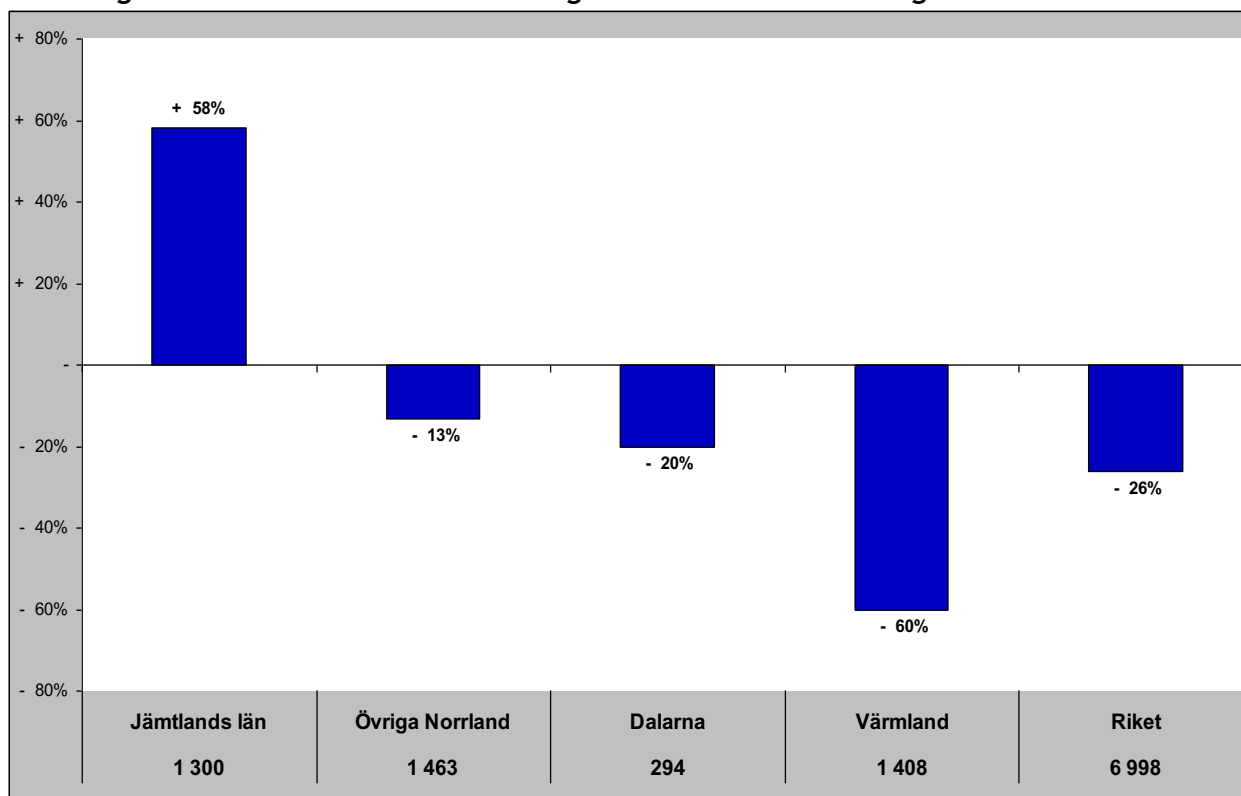

Gästnätter senaste 12 mån samt relativ förändring månadsvis

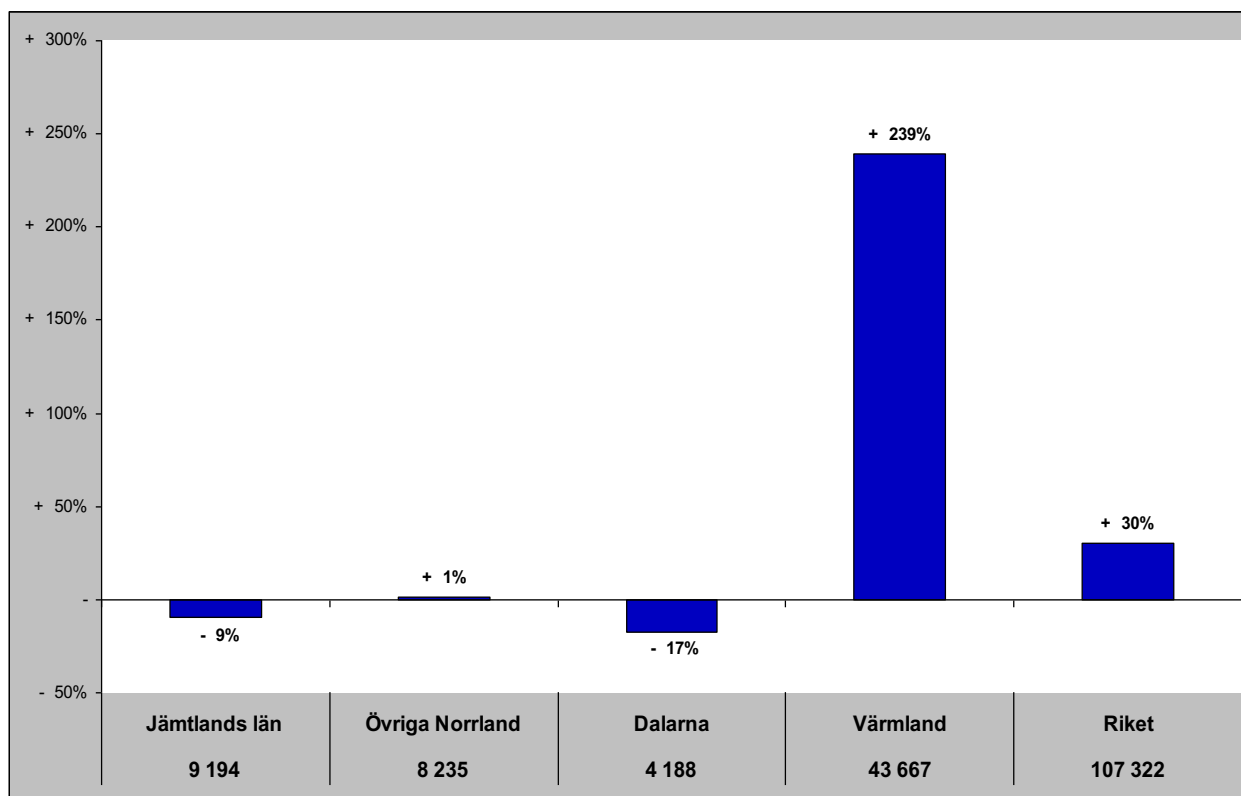

# Jämtlands län i jämförelse med övriga Norrland, Dalarna, Värmland och riket (HSVCsol) - Lettland

dec - gästnätter samt relativ förändring mot samma månad föregående år

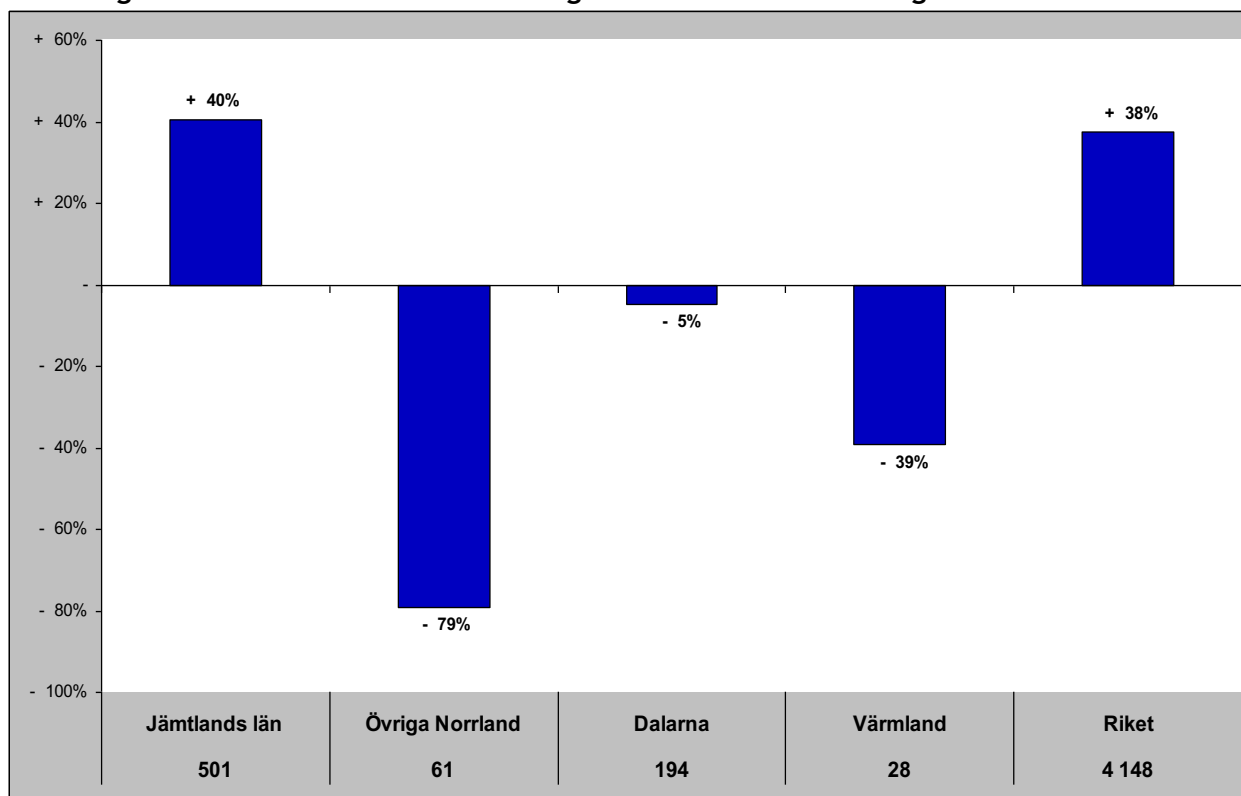

Gästnätter senaste 12 mån samt relativ förändring månadsvis

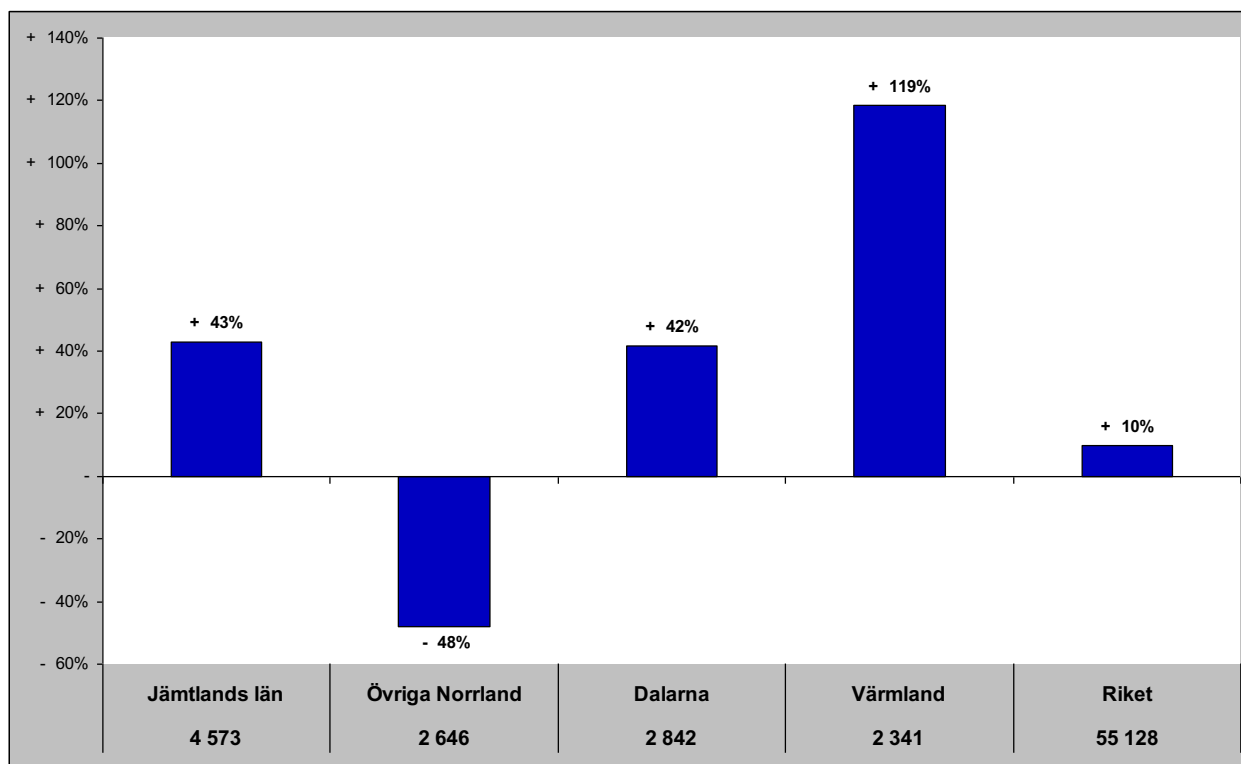

# Jämtlands län i jämförelse med övriga Norrland, Dalarna, Värmland och riket (HSVCsol) - övriga Europa

dec - gästnätter samt relativ förändring mot samma månad föregående år

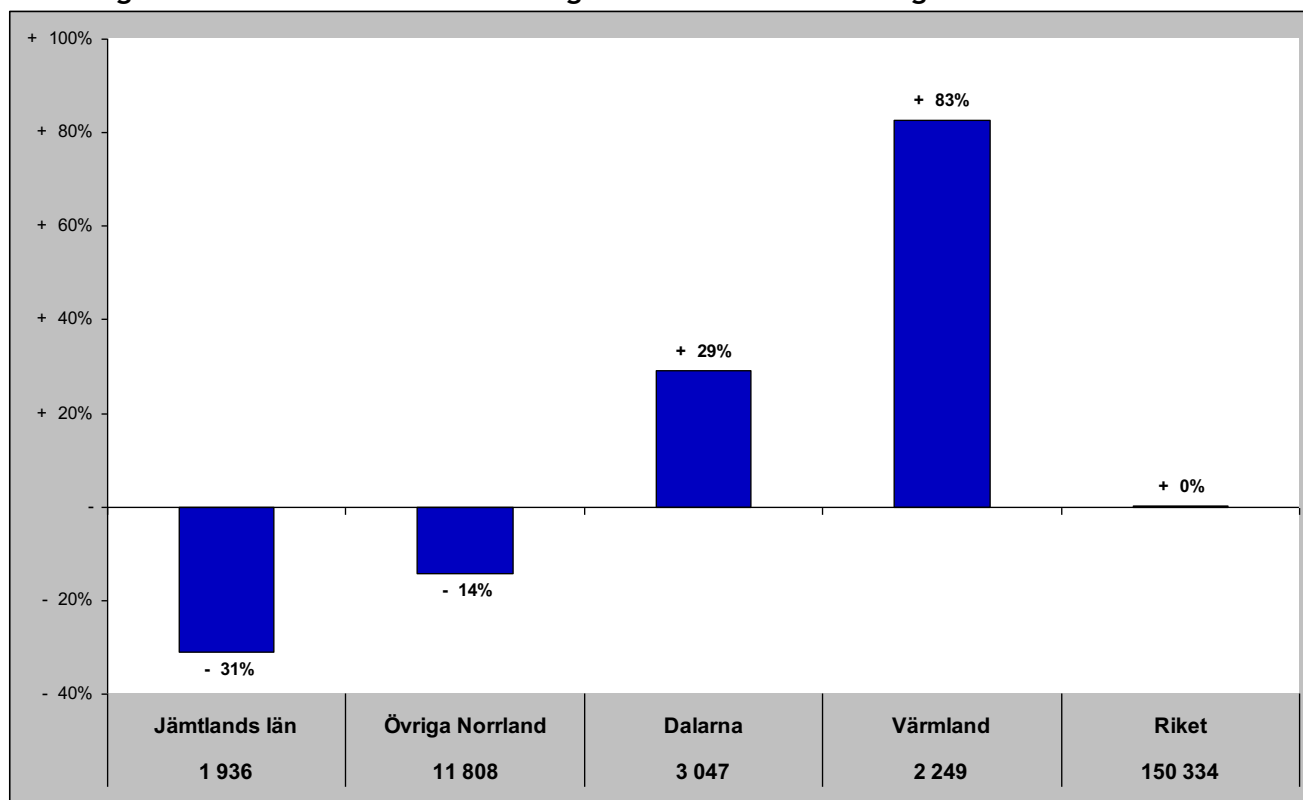

Gästnätter senaste 12 mån samt relativ förändring månadsvis

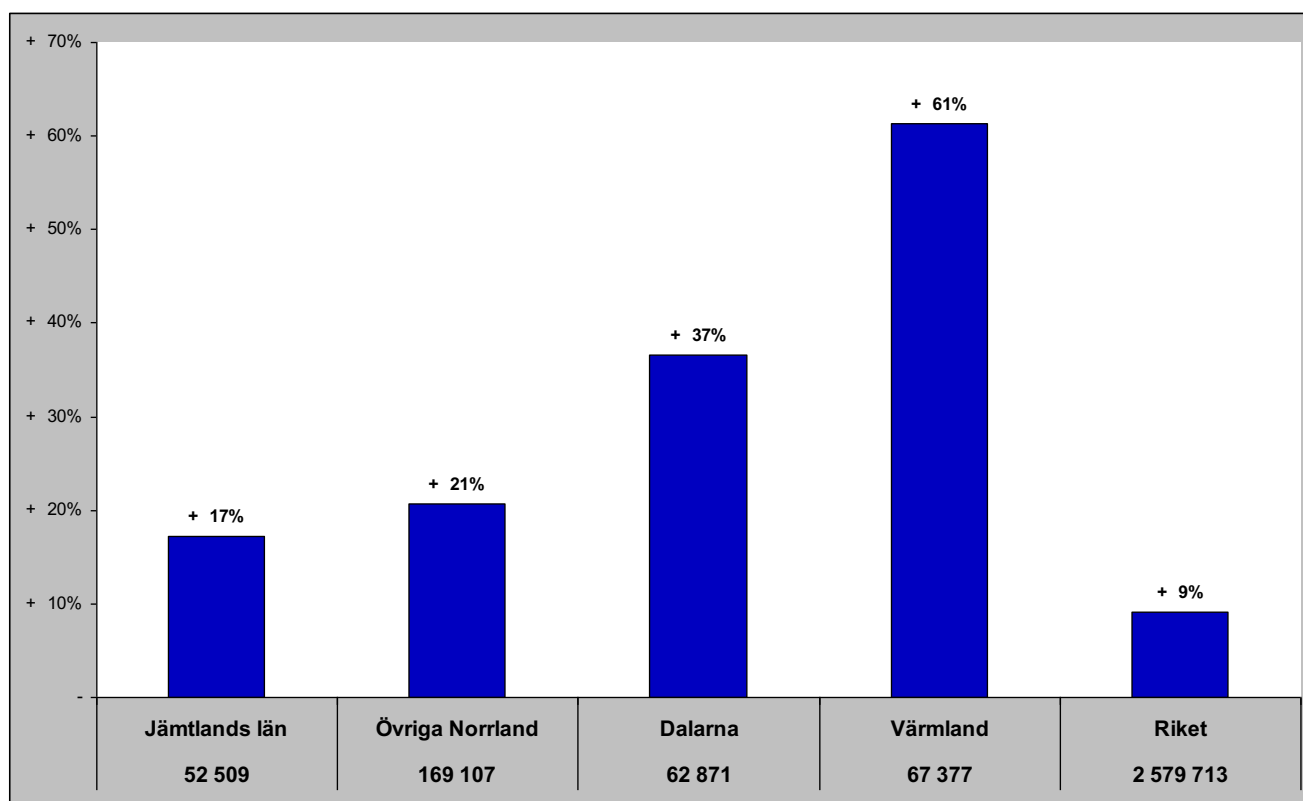

# Jämtlands län i jämförelse med övriga Norrland, Dalarna, Värmland och riket (HSVCsol) - utom Europa

dec - gästnätter samt relativ förändring mot samma månad föregående år

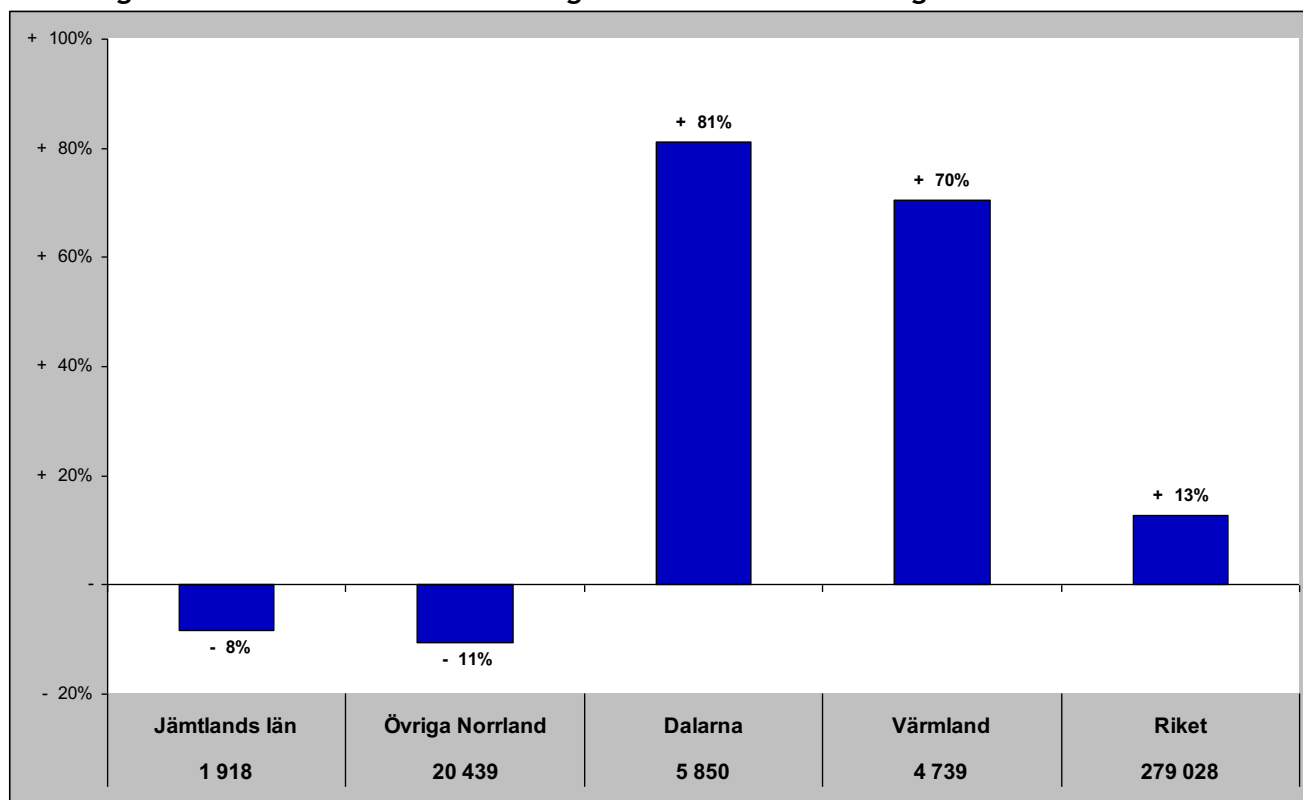

Gästnätter senaste 12 mån samt relativ förändring månadsvis

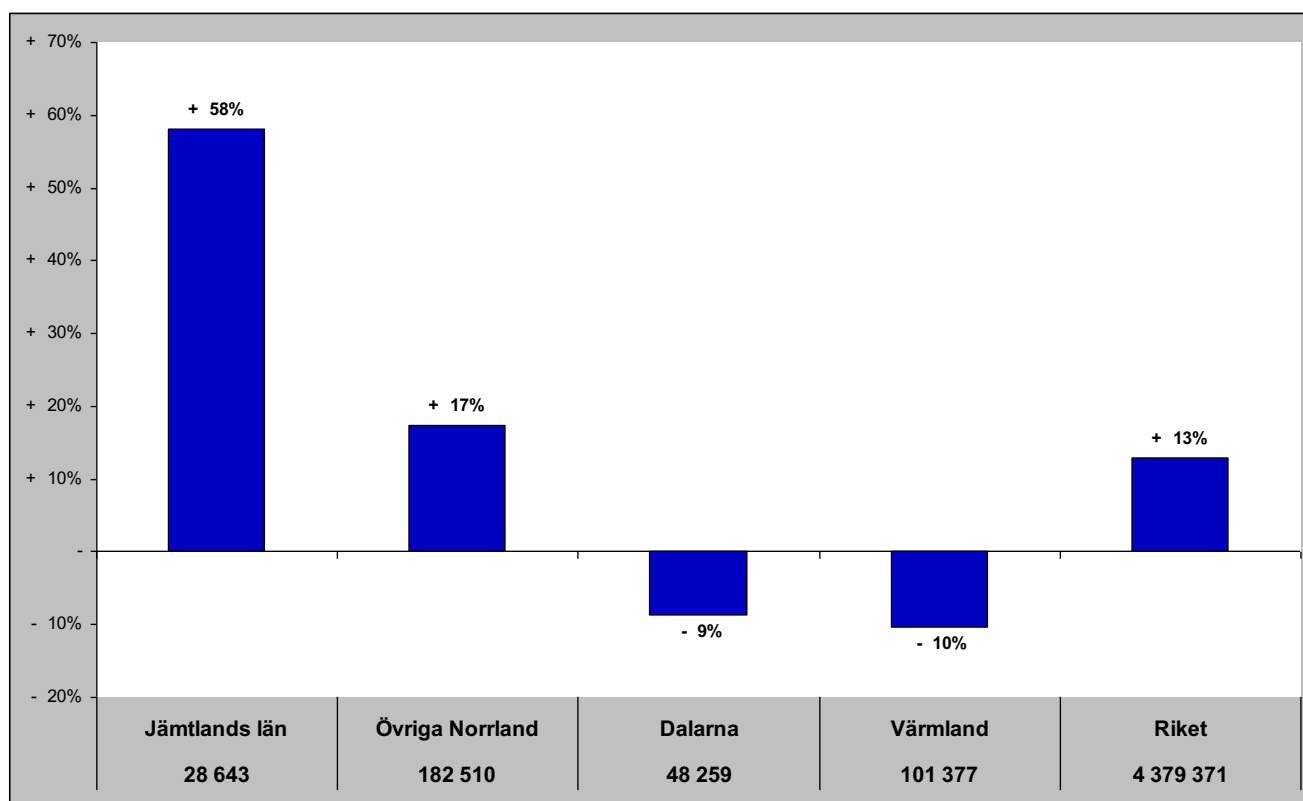

# Jämtlands län i jämförelse med övriga Norrland, Dalarna, Värmland och riket (HSVCsol) - sommar (jun-sep)

Gästnätter sommaren 2018 samt relativ förändring mot föregående sommar

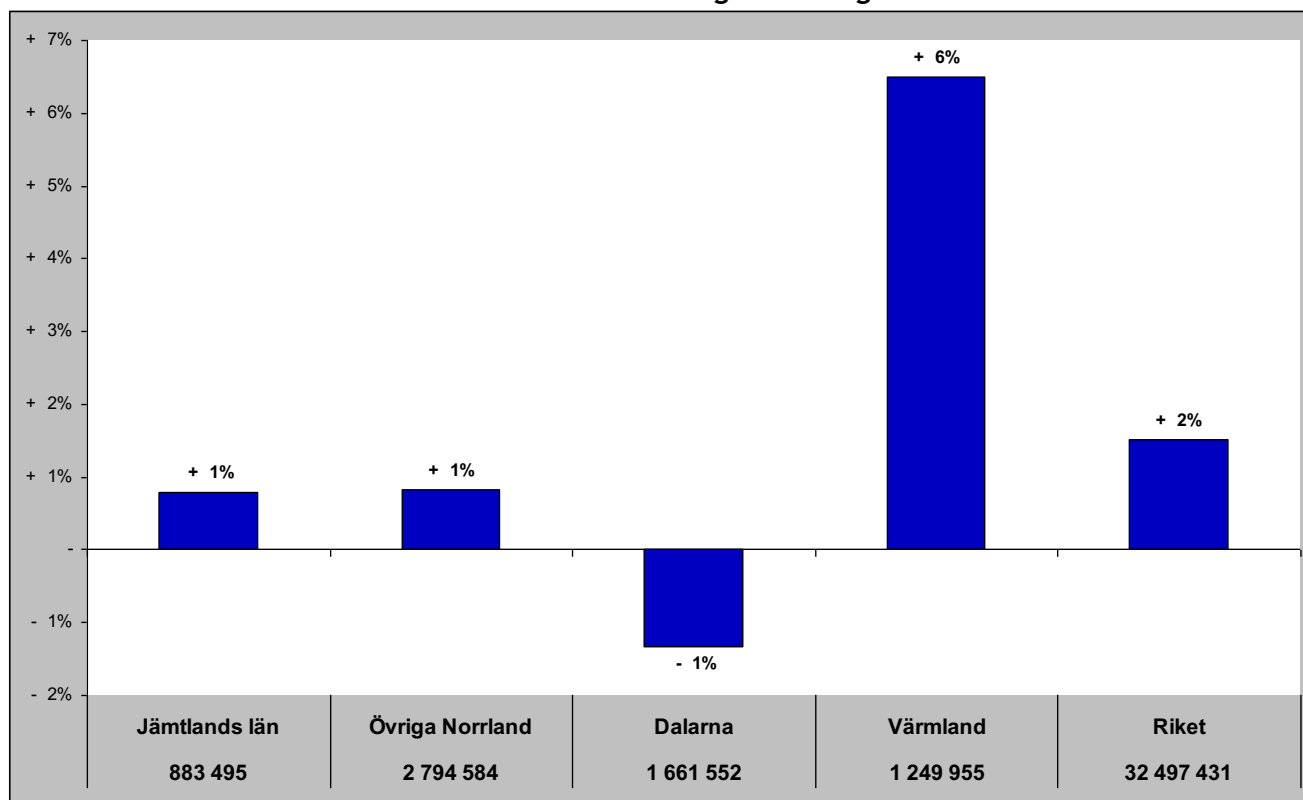

Relativ förändring med 2008 som startår

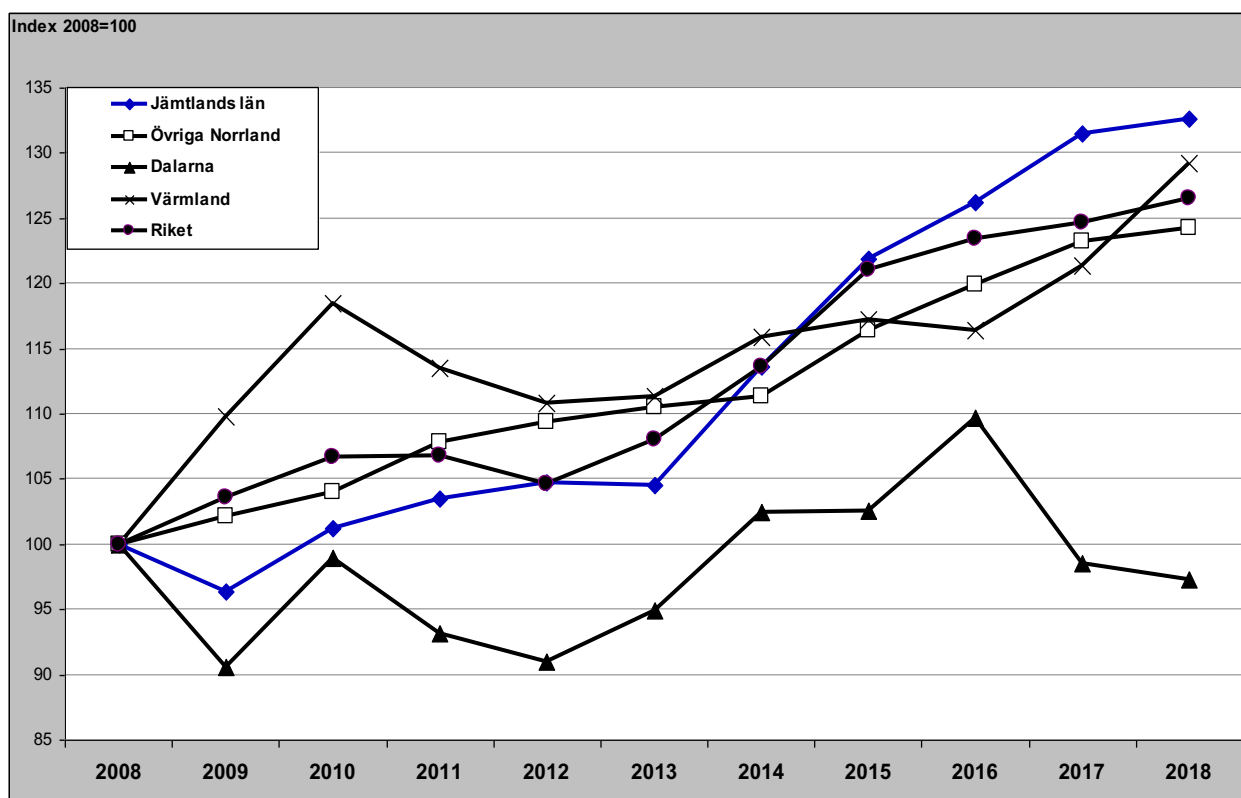

# Jämtlands län i jämförelse med övriga Norrland, Dalarna, Värmland och riket (HSVCsol) - barmark (maj-okt)

Gästnätter barmark 2018 samt relativ förändring mot föregående år

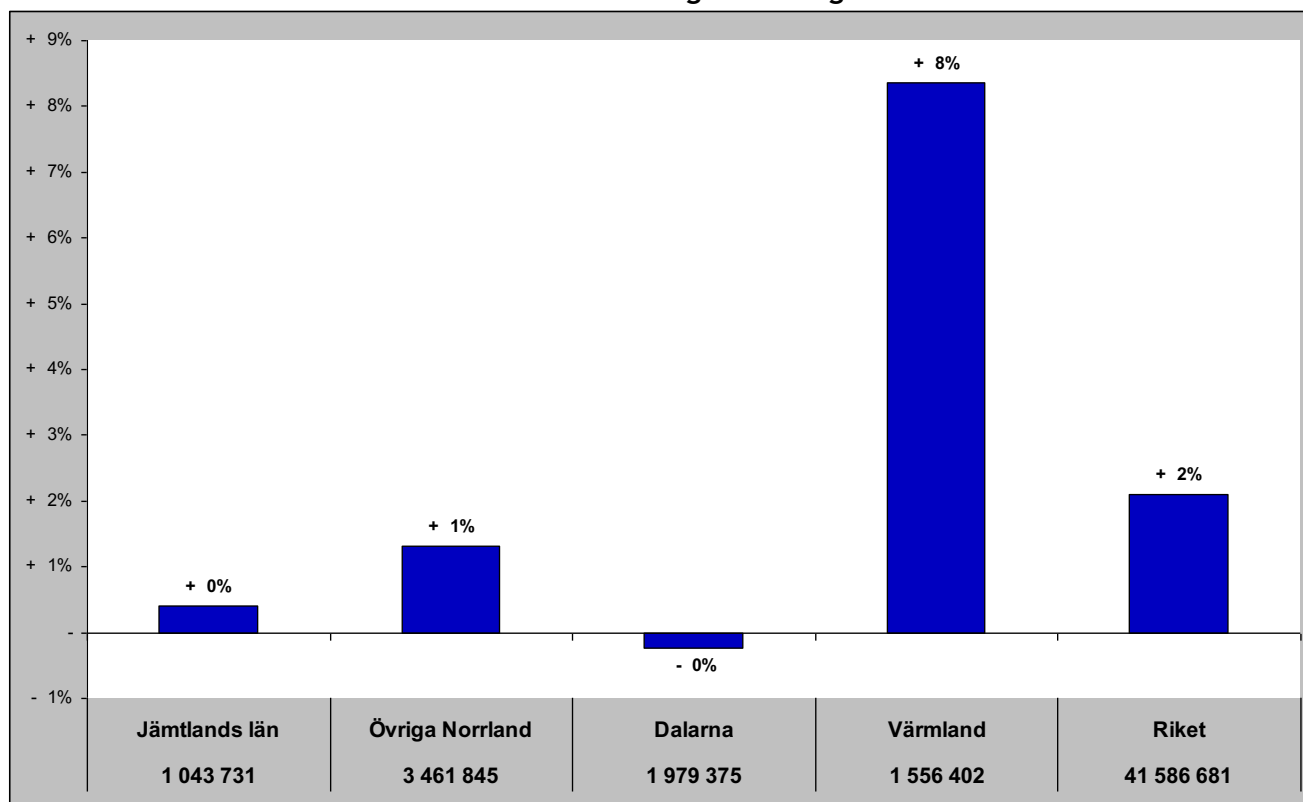

Relativ förändring med 2008 som startår

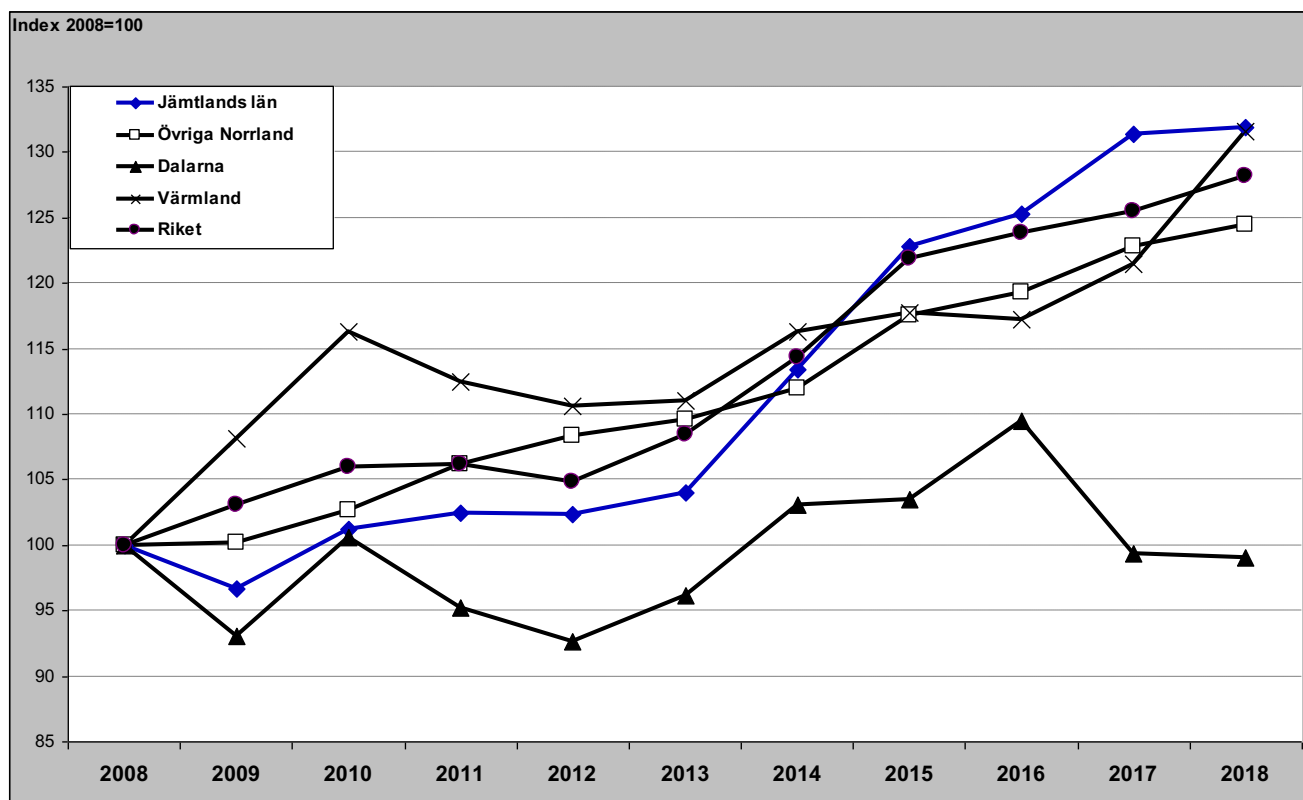

## Jämtlands län i jämförelse med övriga Norrland, Dalarna, Värmland och riket (HSVCsol) - vinter (nov-apr)

Gästnätter vintern 2017/2018 samt relativ förändring mot föregående vinter

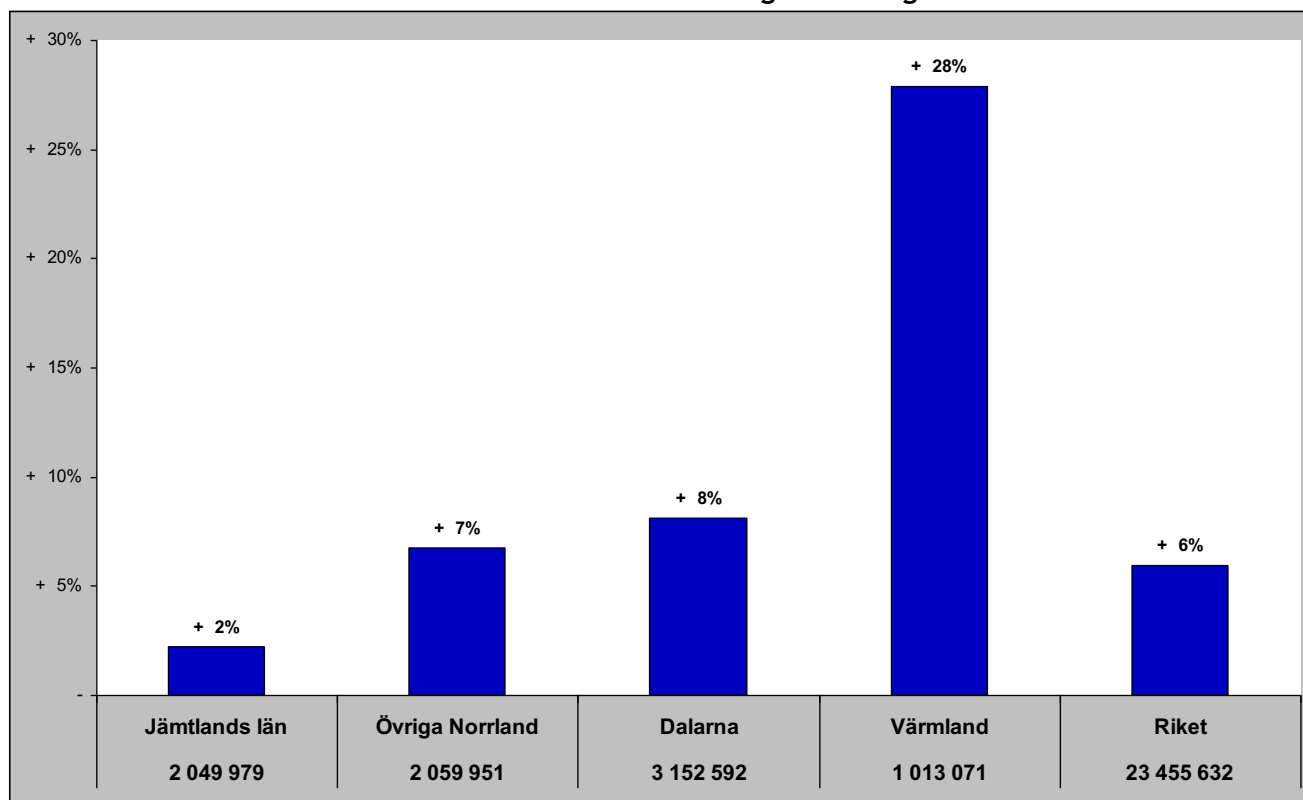

Relativ förändring med 2008 som startår



Index 2008=100

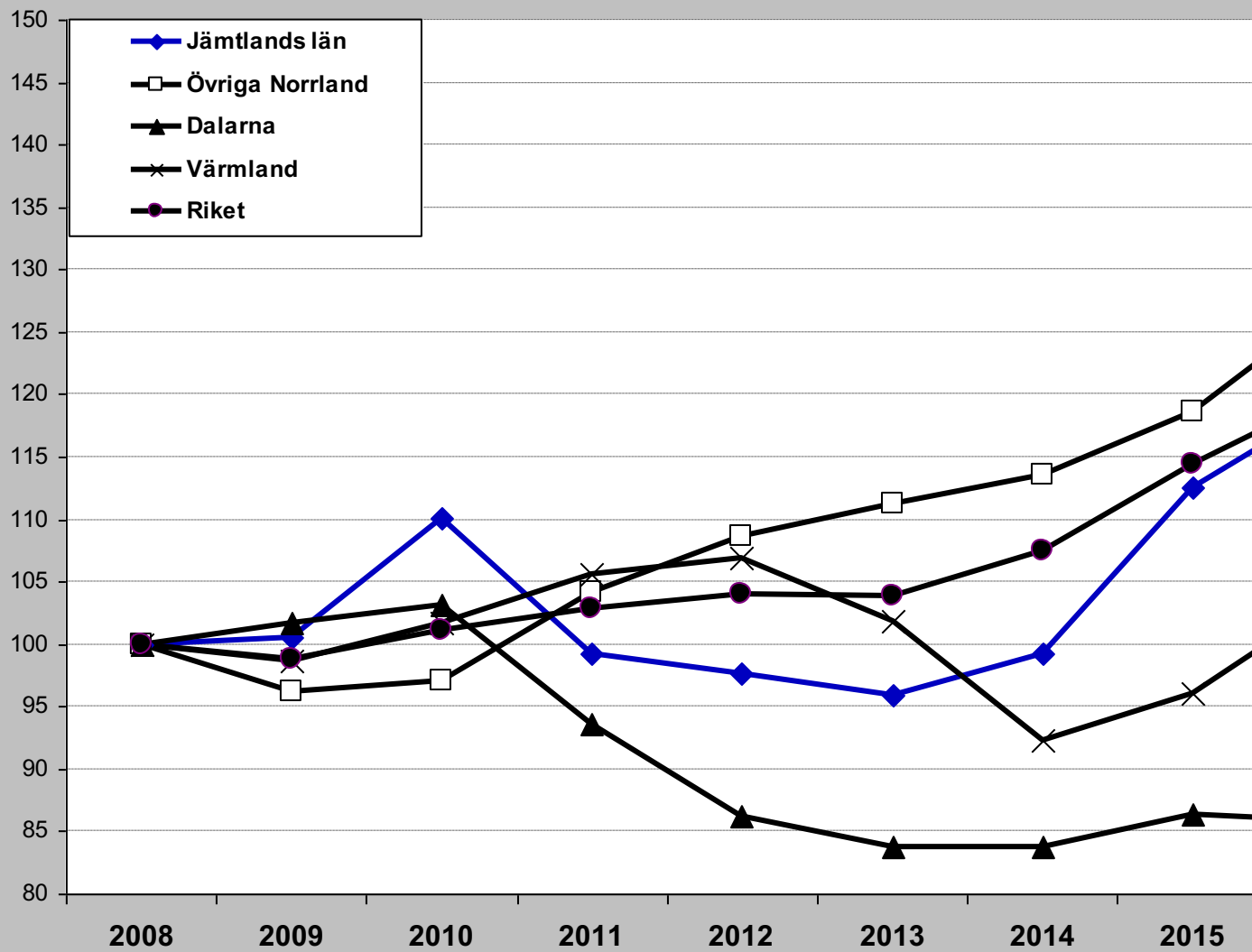

# Jämtlands län i jämförelse med övriga Norrland, Dalarna, Värmland och riket (HSVCsol) - helår

Gästnätter helåret 2018 samt relativ förändring mot föregående helår

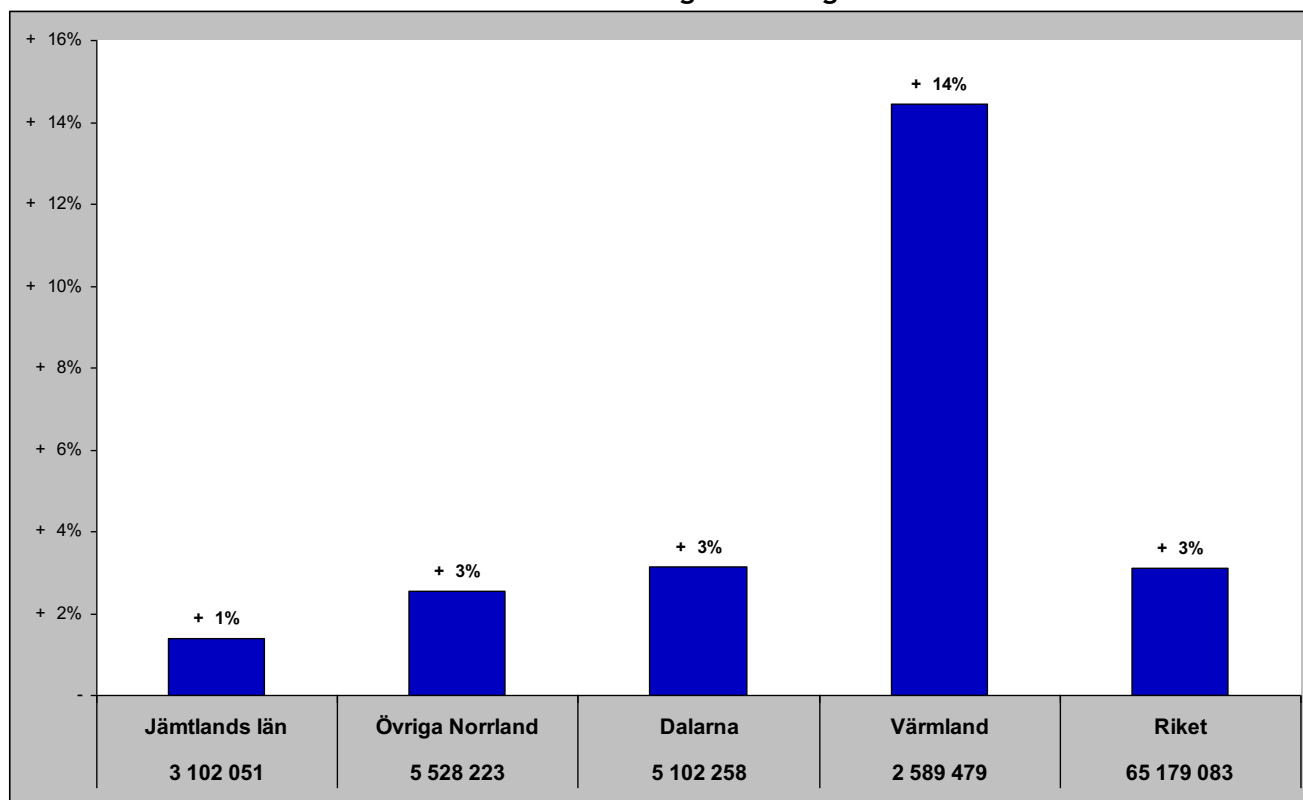

Relativ förändring med 2008 som startår

