



GÄSTNATTSSTATISTIK

Jämtland Härjedalen

december 2020 / slutligt 2020

Innehåll

Fakta	5
Läsanvisning	5
Sammanfattning av resultatet	6
Gästnätter sammanfattning (HSVCsol) i JH	7
Sammanfattning marknader (HSVCsol) i JH senaste månaden	8
Sammanfattning marknader (HSVCsol) i JH vinter nov 19-apr 20	9
Sammanfattning marknader (HSVCsol) i JH sommar jun-sep 2020	10
Sammanfattning marknader (HSVCsol) i JH barmark maj-okt 2020	11
Sammanfattning marknader (HSVCsol) i JH helåret 2020	12
TOTALT ANTAL GÄSTNÄTTER	13
Gästnätter totalt (HSVCsol) i JH	14
GÄSTNÄTTER FÖRDELAT PER BOENDEFORM	15
Gästnätter hotell i JH	16
Gästnätter stugby i JH	17
Gästnätter vandrarhem i JH	18
Gästnätter camping i JH	19
Gästnätter förmedlad stuga/lägenhet (sol) i JH	20
GÄSTNÄTTER FÖRDELAT PER MARKNAD	21
Svenska gästnätter (HSVCsol) i JH	22
Norska gästnätter (HSVCsol) i JH	23
Danska gästnätter (HSVCsol) i JH	24
Finska gästnätter (HSVCsol) i JH	25
Tyska gästnätter (HSVCsol) i JH	26
Holländska gästnätter (HSVCsol) i JH	27
Gästnätter från GBR (HSVCsol) i JH	28
Gästnätter från Ryssland (HSVCsol) i JH	29
Gästnätter från Estland (HSVCsol) i JH	30
Gästnätter från Lettland (HSVCsol) i JH	31
Gästnätter från övriga Europa (HSVCsol) i JH	32
Gästnätter från övriga världen (HSVCsol) i JH	33
GÄSTNÄTTER FÖRDELAT PER KOMMUN	34
Gästnätter i Härjedalens Kommun (HSVCsol)	35
Gästnätter i Härjedalens Kommun (HSVCsol) marknader	36
Gästnätter i Härjedalens Kommun (HSVCsol) marknader	37
Gästnätter i Härjedalens Kommun (HSVCsol) marknader	38
Gästnätter i Bergs Kommun (HSVC)	39
Gästnätter i Bergs kommun (HSVC) marknader	40
Gästnätter i Bergs kommun (HSVC) marknader	41
Gästnätter i Bergs Kommun (HSVCsol) marknader	42
Gästnätter i Åre Kommun (HSVCsol)	43
Gästnätter i Åre kommun (HSVCsol) marknader	44
Gästnätter i Åre kommun (HSVCsol) marknader	45
Gästnätter i Åre Kommun (HSVCsol) marknader	46
Gästnätter i Krokoms Kommun (HSVC)	47

Gästnätter i Krokoms kommun (HSVC) marknader	48
Gästnätter i Krokoms kommun (HSVC) marknader	49
Gästnätter i Krokoms Kommun (HSVCsol) marknader	50
Gästnätter i Östersunds Kommun (HSVC)	51
Gästnätter i Östersunds kommun (HSVC) marknader	52
Gästnätter i Östersunds kommun (HSVC) marknader	53
Gästnätter i Östersunds Kommun (HSVCsol) marknader	54
Gästnätter i Bräcke kommun (HSVC)	55
Gästnätter i Bräcke kommun (HSVC) marknader	56
Gästnätter i Bräcke kommun (HSVC) marknader	57
Gästnätter i Bräcke Kommun (HSVCsol) marknader	58
Gästnätter i Ragunda kommun (HSVC)	59
Gästnätter i Ragunda kommun (HSVC) marknader	60
Gästnätter i Ragunda kommun (HSVC) marknader	61
Gästnätter i Ragunda Kommun (HSVCsol) marknader	62
Gästnätter i Strömsunds Kommun (HSVC)	63
Gästnätter i Strömsunds kommun (HSVC) marknader	64
Gästnätter i Strömsunds kommun (HSVC) marknader	65
Gästnätter i Strömsunds Kommun (HSVCsol) marknader	66
GÄSTNÄTTER FÖRDELAT PER DESTINATION	67
Gästnätter i Bydalsfjällen (HSVC)	68
Gästnätter i Bydalsfjällen (HSVC) marknader	69
Gästnätter i Bydalsfjällen (HSVC) marknader	70
Gästnätter i Bydalsfjällen (HSVCsol) marknader	71
Gästnätter i Funäsfjällen (HSVCsol)	72
Gästnätter i Funäsfjällen (HSVCsol) marknader	73
Gästnätter i Funäsfjällen (HSVCsol) marknader	74
Gästnätter i Funäsfjällen (HSVCsol) marknader	75
Gästnätter i Lofsdalen (Csol)	76
Gästnätter i Lofsdalen (Csol) marknader	77
Gästnätter i Lofsdalen (Csol) marknader	78
Gästnätter i Lofsdalen (HSVCsol) marknader	79
Gästnätter i Vemdalen (HSVCsol)	80
Gästnätter i Vemdalen (HSVCsol) marknader	81
Gästnätter i Vemdalen (HSVCsol) marknader	82
Gästnätter i Vemdalen (HSVCsol) marknader	83
Gästnätter i Södra Årefjällen (HSVC)	84
Gästnätter i Södra Årefjällen (HSVC) marknader	85
Gästnätter i Södra Årefjällen (HSVC) marknader	86
Gästnätter i Södra Årefjällen (HSVCsol) marknader	87
Gästnätter i Åre (HSVCsol)	88
Gästnätter i Åre (HSVCsol) marknader	89
Gästnätter i Åre (HSVCsol) marknader	90
Gästnätter i Åre (HSVCsol) marknader	91
Gästnätter i Sveg (HSVCsol)	92
Gästnätter i Sveg (HSVCsol) marknader	93
Gästnätter i Sveg (HSVCsol) marknader	94
Gästnätter i Sveg (HSVCsol) marknader	95

GÄSTNÄTTER JÄMFÖRELSE ANDRA REGIONER	96
Jämtlands län i jämförelse med övriga Norrland, Dalarna, Värmland och riket (HSVCsol) - Totalt	97
Jämtlands län i jämförelse med övriga Norrland, Dalarna, Värmland och riket (HSVCsol) - Sverige	98
Jämtlands län i jämförelse med övriga Norrland, Dalarna, Värmland och riket (HSVCsol) - Norge	99
Jämtlands län i jämförelse med övriga Norrland, Dalarna, Värmland och riket (HSVCsol) - Danmark	100
Jämtlands län i jämförelse med övriga Norrland, Dalarna, Värmland och riket (HSVCsol) - Finland	101
Jämtlands län i jämförelse med övriga Norrland, Dalarna, Värmland och riket (HSVCsol) - Tyskland	102
Jämtlands län i jämförelse med övriga Norrland, Dalarna, Värmland och riket (HSVCsol) - Holland	103
Jämtlands län i jämförelse med övriga Norrland, Dalarna, Värmland och riket (HSVCsol) - GBR	104
Jämtlands län i jämförelse med övriga Norrland, Dalarna, Värmland och riket (HSVCsol) - Ryssland	105
Jämtlands län i jämförelse med övriga Norrland, Dalarna, Värmland och riket (HSVCsol) - Estland	106
Jämtlands län i jämförelse med övriga Norrland, Dalarna, Värmland och riket (HSVCsol) - Lettland	107
Jämtlands län i jämförelse med övriga Norrland, Dalarna, Värmland och riket (HSVCsol) - övriga Europa	108
Jämtlands län i jämförelse med övriga Norrland, Dalarna, Värmland och riket (HSVCsol) - utom Europa	109
Jämtlands län i jämförelse med övriga Norrland, Dalarna, Värmland och riket (HSVCsol) - sommar (jun-sep)	110
Jämtlands län i jämförelse med övriga Norrland, Dalarna, Värmland och riket (HSVCsol) - barmark (maj-okt)	110
Jämtlands län i jämförelse med övriga Norrland, Dalarna, Värmland och riket (HSVCsol) - vinter (nov-apr)	111
Jämtlands län i jämförelse med övriga Norrland, Dalarna, Värmland och riket (HSVCsol) - helår	113
Gästnätter HSVCsol - länsvis	114

Fakta

Statistiken är hämtad från Tillväxtverket som genom Statistiska Centralbyrån (SCB) samlar in aktuell inkvarteringsstatistik. Populationen i den här rapporten utgörs av alla hotell, stugbyar, vandrarhem, campingplatser samt boendeförmedlare/bokningsföretag av stugor/lägenheter i Jämtlands län som är redovisningskyldiga. Endast anläggningar som bedriver yrkesmässig uthyrning ingår.

Bortfallet räknas upp för att kunna få fram totalsiffror. Det går till på så sätt att man i första hand hämtar värden för den saknade anläggningen från samma månad ett år tidigare, har anläggningen inte lämnat in siffror då hämtar man värden från månaden innan. Skulle anläggningen inte ha lämnat in då heller, behandlas bortfallet genom att man gör en så kallad rak uppräknings. Det vill säga beläggnings för de saknade anläggningarna har antagits fördela sig på samma sätt som för motsvarande anläggningar av samma typ och i samma storleksklass i det aktuella länet under aktuell månad. Anläggningarna delas in i 5 storleksklasser (0-19, 20-49, 50-99, 100-199, 200-) och 2 typer av hotell; stads- och turisthotell. Vid uppräknings tar man även hänsyn till om det är vardag (mån-tors) eller helgdag (fre-sön). Man hämtar alltså siffror från anläggningar som lämnat in siffror som är av samma typ och i samma storleksklass och ligger i samma län. Skulle det inte finnas någon anläggning i länet av samma typ och i samma storleksgrupp för att väga upp en saknad anläggning, hämtar man siffror från riket för samma anläggningstyp och storleksgrupp.

Sammantaget innebär det att ett visst bortfall medför att statistiken är behäftad med en viss osäkerhet. Det har visat sig att uppräkningsförfarandet totalt sett ger värden som ligger nära de verkliga, under förutsättning att bortfallet inte är betydande. **Osäkerheten som uppstår på grund av bortfallet bedöms sammantaget vara relativt liten.**

Läsanvisning

Rapporten redovisar generellt antalet gästnätter. För Jämtlands län redovisas beläggnings månadsvis uppdelat på hotell, stugby, vandrarhem, camping , förmedlade stugor/lägenheter samt totalt. Dessutom redovisas dessa 5 boendeformer sammanslaget fördelat på ett antal olika marknader. Boendeformerna är förkortade i rapporternas rubriker H=hotell, S=stugby, V=vandrarhem, C=camping sol=förmedlad stuga/lägenhet.

I rapporten finns dessutom redovisning av totalt antal gästnätter för länets olika kommuner, samt destinationer fördelat månadsvis, samt uppdelat för olika marknader relaterat till olika perioder. **OBS! När det gäller kommun- och destinationsredovisning omfattar resultatet förmedlade stuga/lägenhet enbart för centrala Åre, Funäsfjällen, Vemdalen, Lofsdalen, Bydalsfjällen och södra Årefjällen.**

Resultatet för Jämtlands län kan också jämföras mot ett antal andra regioner samt riket som helhet, uppdelat på olika perioder och marknader.

Not

Fr.o.m. januari 2018 har betydande volymer av förmedlat boende inom destination Vemdalen flyttats över till hotell och stuga. Det innebär inga förändringar för totalsiffrorna, men påverkar boendeformerna förmedlat boende, hotell och stugby.

När det gäller det förmedlade boende som har rapporterats av Skistar (Åre och Vemdalen) har dessa siffror även inkluderat sk. ägarnätter. I rapporteringen till SCB har dessa tagits bort fr.o.m. januari 2018. I den här rapporten har vi dock valt ha kvar dessa, vilket innebär att siffrorna som redovisas i den här rapporten är något högre jämfört med den officiella statistiken från Tillväxtverket/SCB,

Sammanfattning av resultatet

Helåret 2020

Resultatet för 2020 överskuggas naturligtvis av den pågående coronapandemin. Inledningen av 2020 var framförallt på vinterdestinationerna mycket bra, men utvecklingen bröts abrupt i mars för att i april, när liftanläggningarna stängdes, störttycka. Därefter har en gradvis återhämtning skett, helt och hållet driven av en stark utveckling på den svenska marknaden, vilken på vissa destinationer fr.o.m. sommarmånaderna helt kompenserat för bortfallet av utländska besökare. Men utfallet ser olika ut i olika delar av länet. Bäst har det gått för fjälldestinationerna som normalt sett har en lägre andel utländska gäster, medan exv. Östersund har drabbats mycket hårt, utifrån stort Norgeberoende men också p.g.a av minskat affärsresande.

Beläggningen på kommersiella boendeanläggningar (hotell, stugbyar, vandrarhem, camping, förmedlat boende) landade 2020 på 2 620 753 gästnätter, vilket är en minskning med -554 085 gn (-17%) jämfört med 2019.

För hotellen var minskningen -310 142 gn (-33%), campingen redovisade -128 343 gn (-22%), medan vandrarhemmen redovisade -54 352 gn(-27%). "Bäst" gick det för stugbyar och förmedlat boende, som upplevdes som mest attraktivt i pandemitider. Stugbyarna tappade -36 709 gn (-9%), medan förmedlat boende minskade med -24 539 gn (-2%).

Den svenska marknaden backade med -7%, medan minskningarna var betydligt större för flertalet utlandsmarknader. Allra störst minskning när det gäller Norge, både i faktiska tal (-250 795 gn) och relativt (-82%). Den danska marknaden klarade sig förhållandevis bra, -4%, tack vare mycket stora volymökningar innan pandemin slog till. Allra bäst utveckling för den lettiska marknaden (+74%), vilket är kopplat till vindkraftsarbete under hösten.

Som helhet klarar sig JH förhållandevis bra. Riket som helhet backade 2020 med -36%, Värmland tappade -38%, övriga Norrland -31%, medan Dalarna landade på -20%.

Gästnätter sammanfattning (HSVCsol) i JH

Sammanfattning - dec

	Gästnätter	Jämförelse fjolåret
Totalt	226 826	- 15%
Sverige	220 338	- 8%
Norge	531	- 94%
Övriga utlandet	5 957	- 71%

Akkumulerad tillväxt jämfört med fjolåret

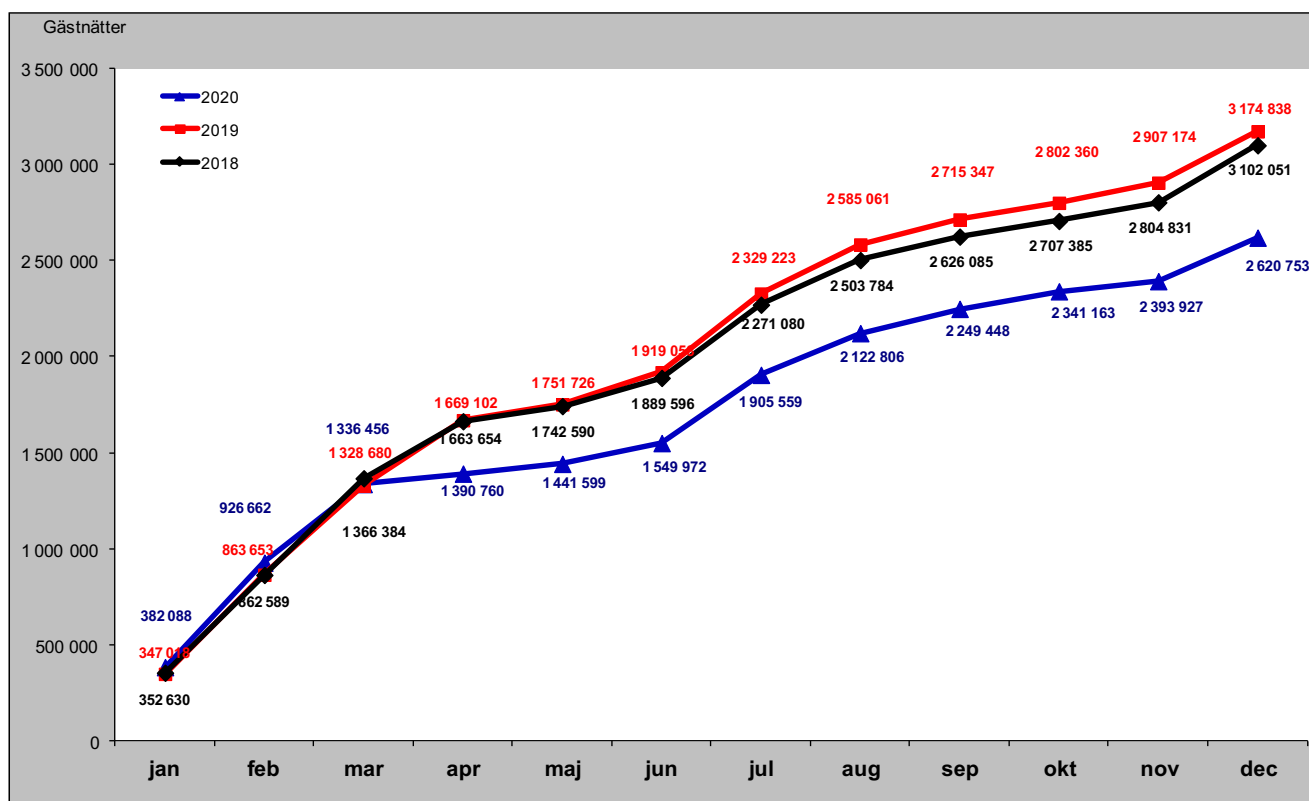

Sammanfattning marknader (HSVCsol) i JH senaste månaden

Förändring gästnätter i december

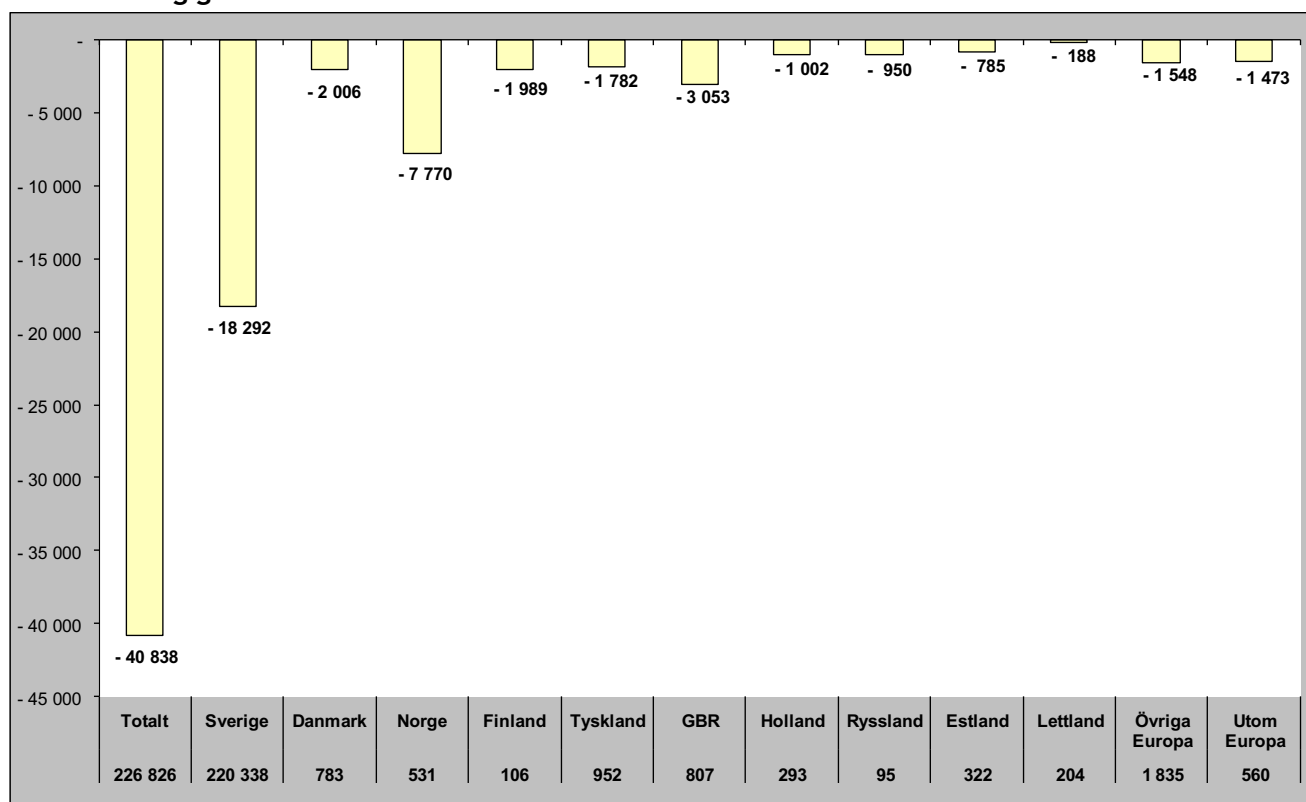

Relativ förändring i december

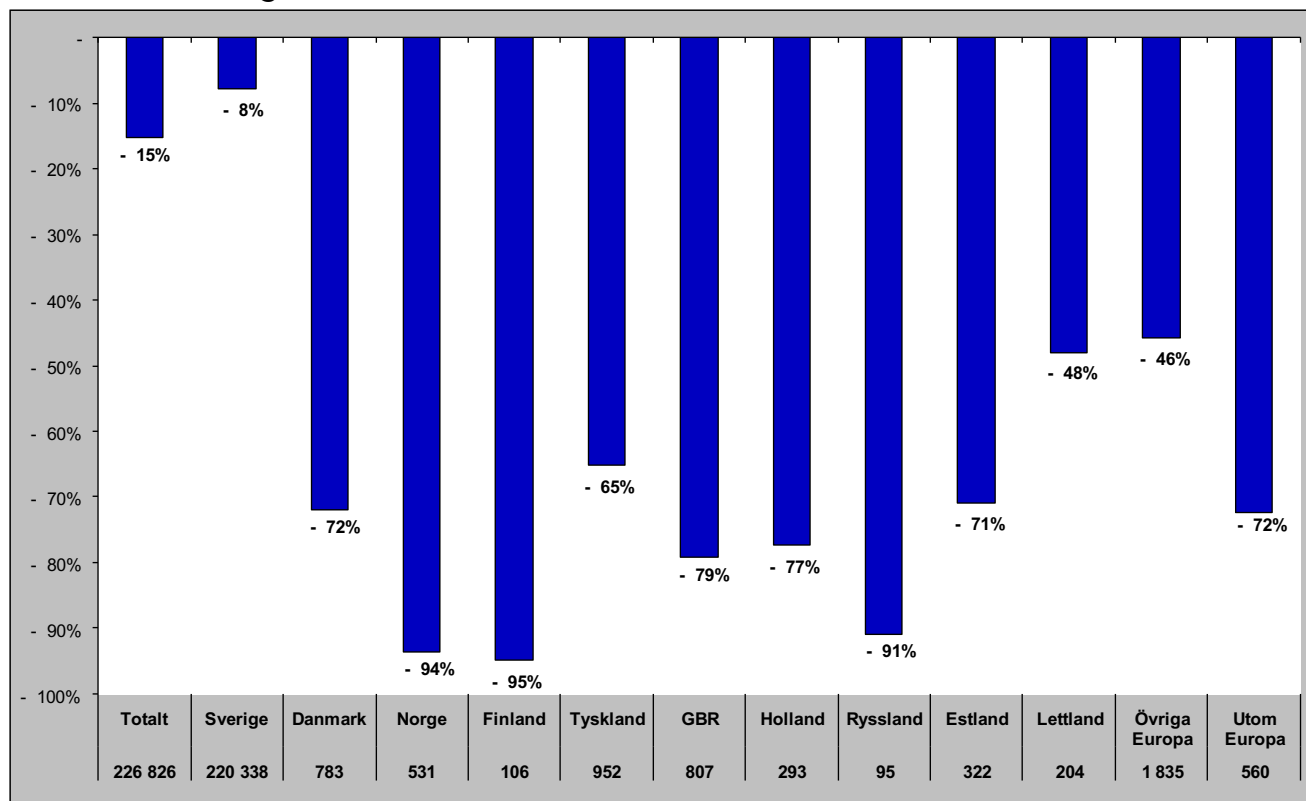

Sammanfattning marknader (HSVCsol) i JH vinter nov 19-apr 20

Förändring gästnätter

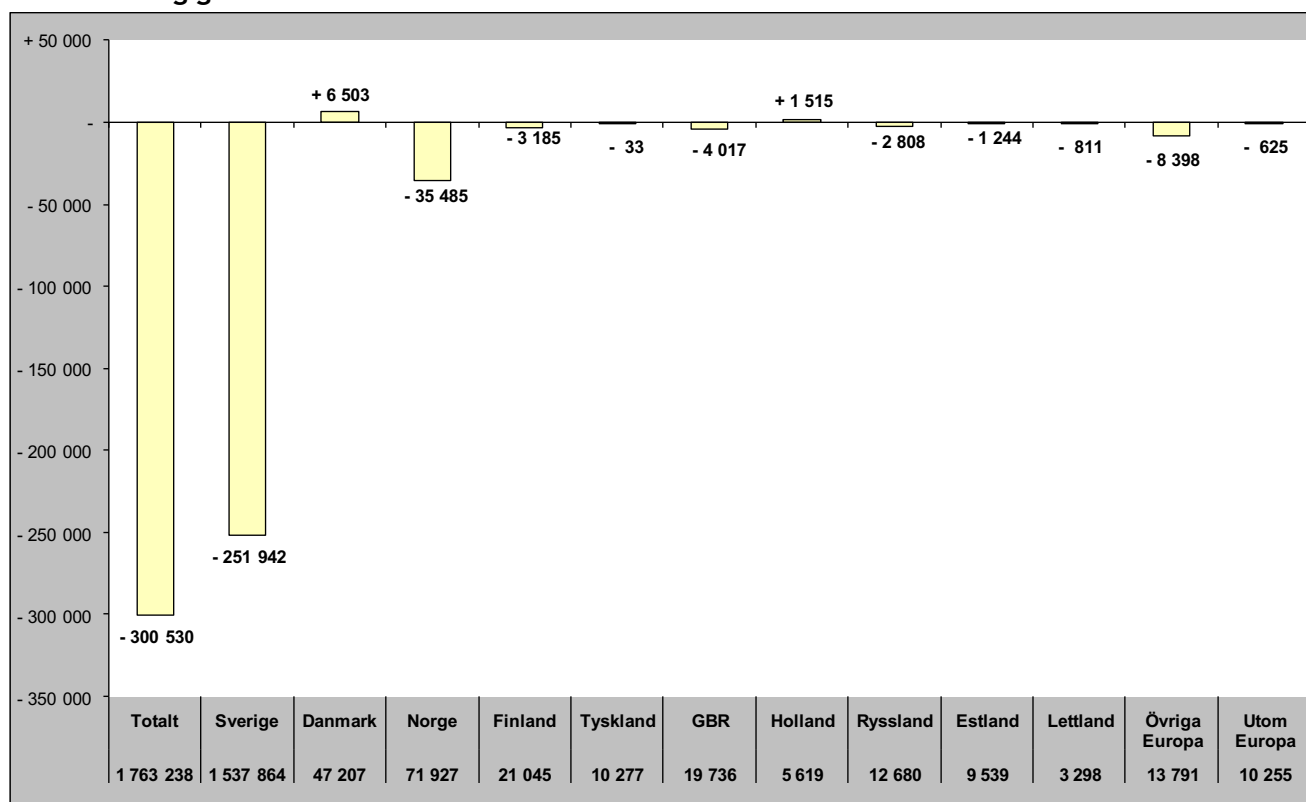

Relativ förändring

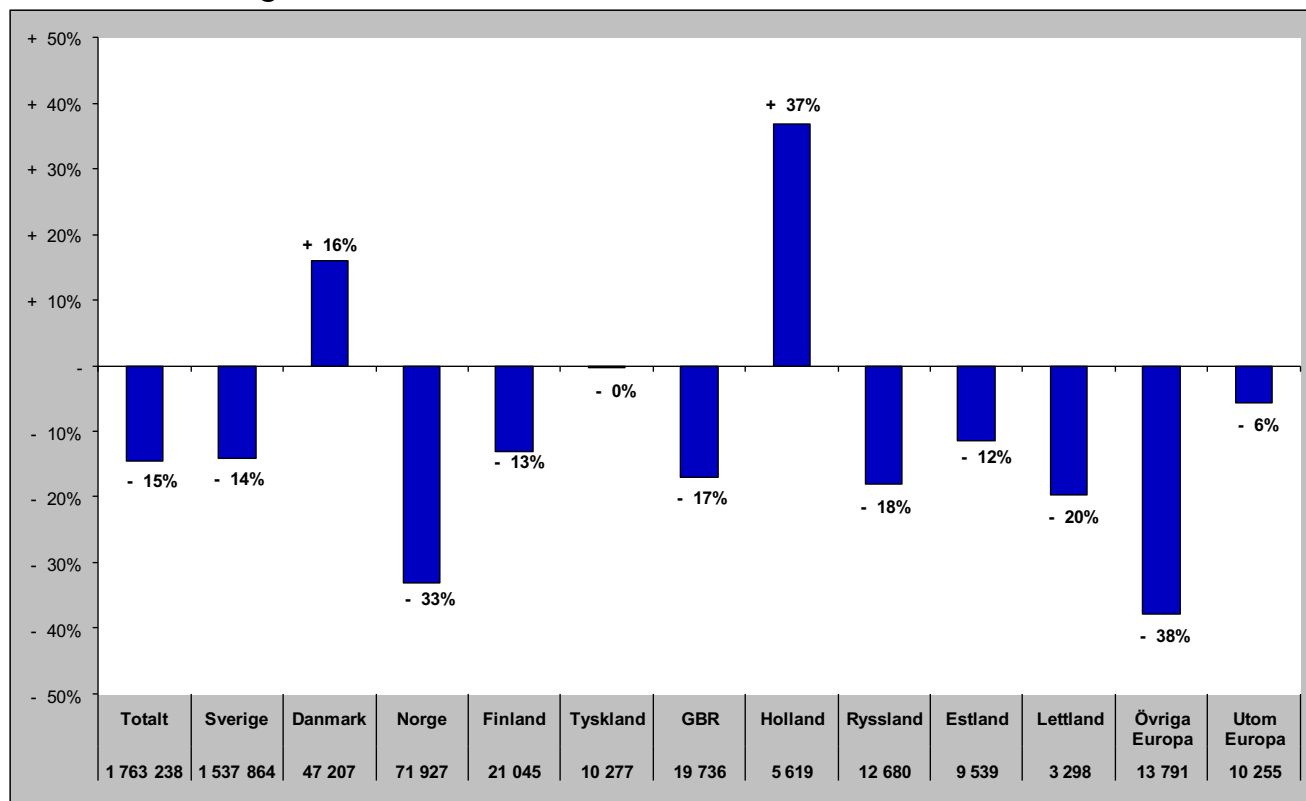

Sammanfattning marknader (HSVCsol) i JH sommar jun-sep 2020

Förändring gästnätter

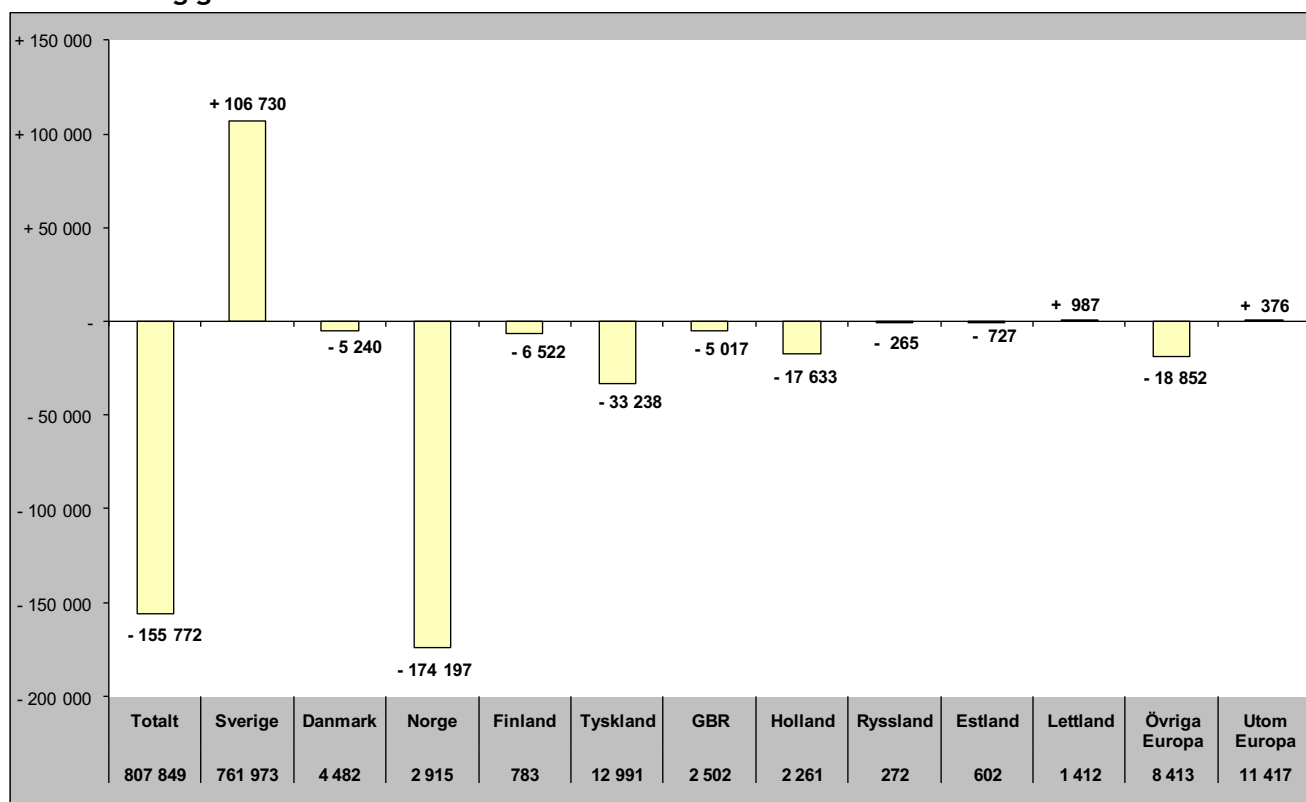

Relativ förändring

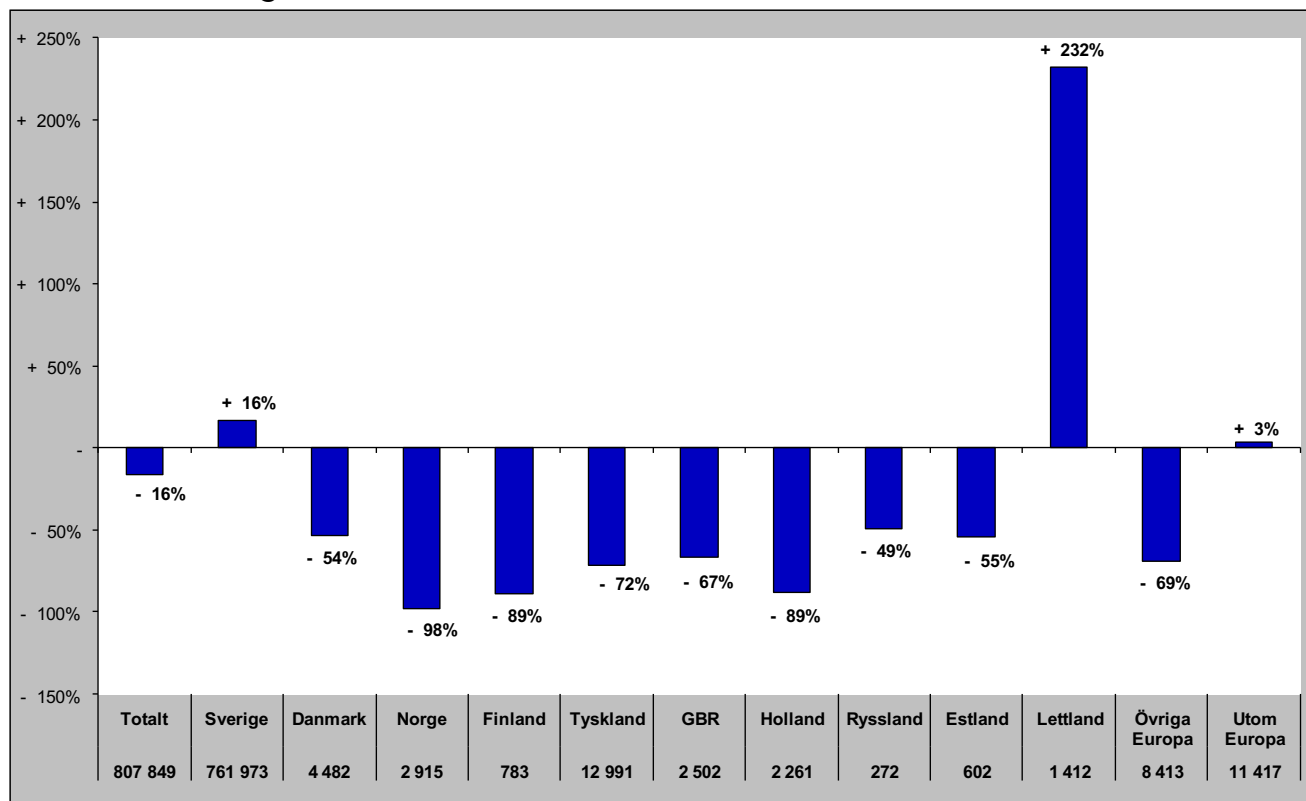

Sammanfattning marknader (HSVCsol) i JH barmark maj-okt 2020

Förändring gästnätter

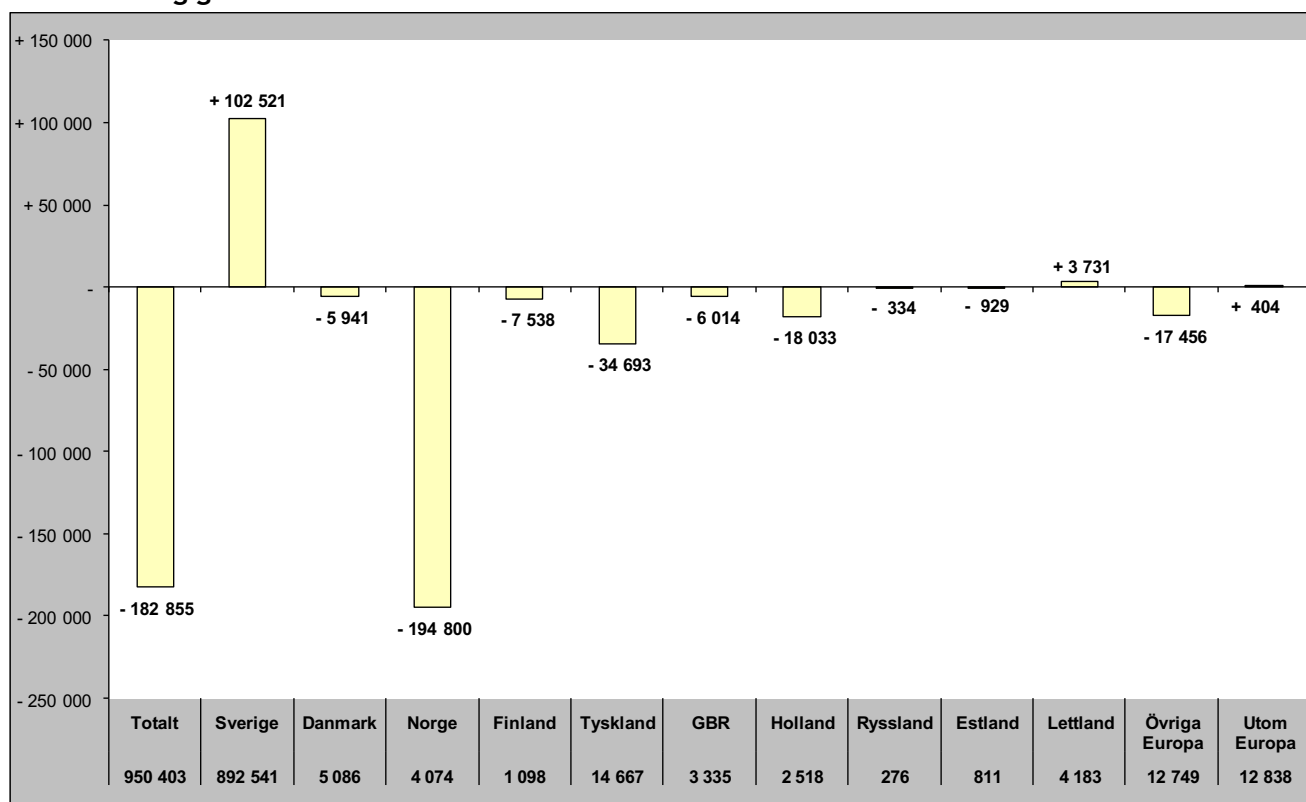

Relativ förändring

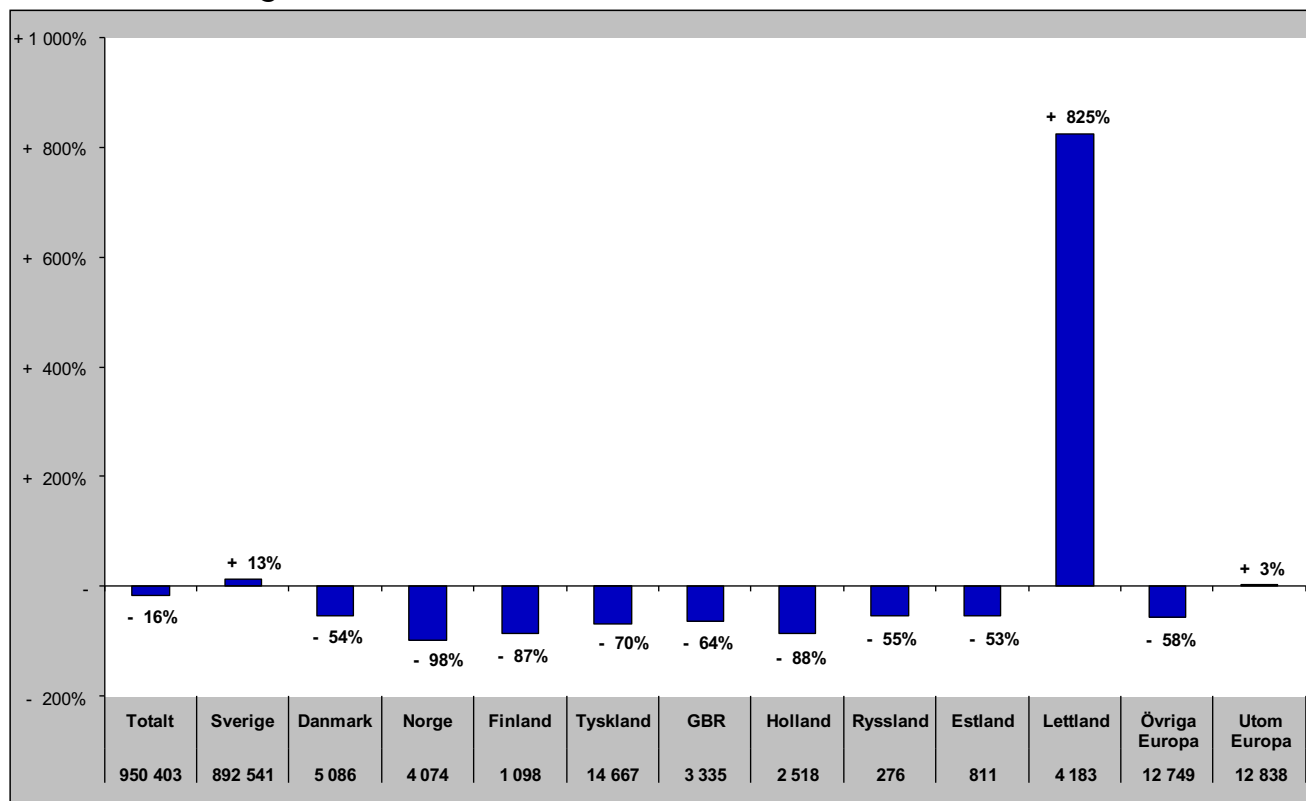

Sammanfattning marknader (HSVCsol) i JH helåret 2020

Förändring gästnätter

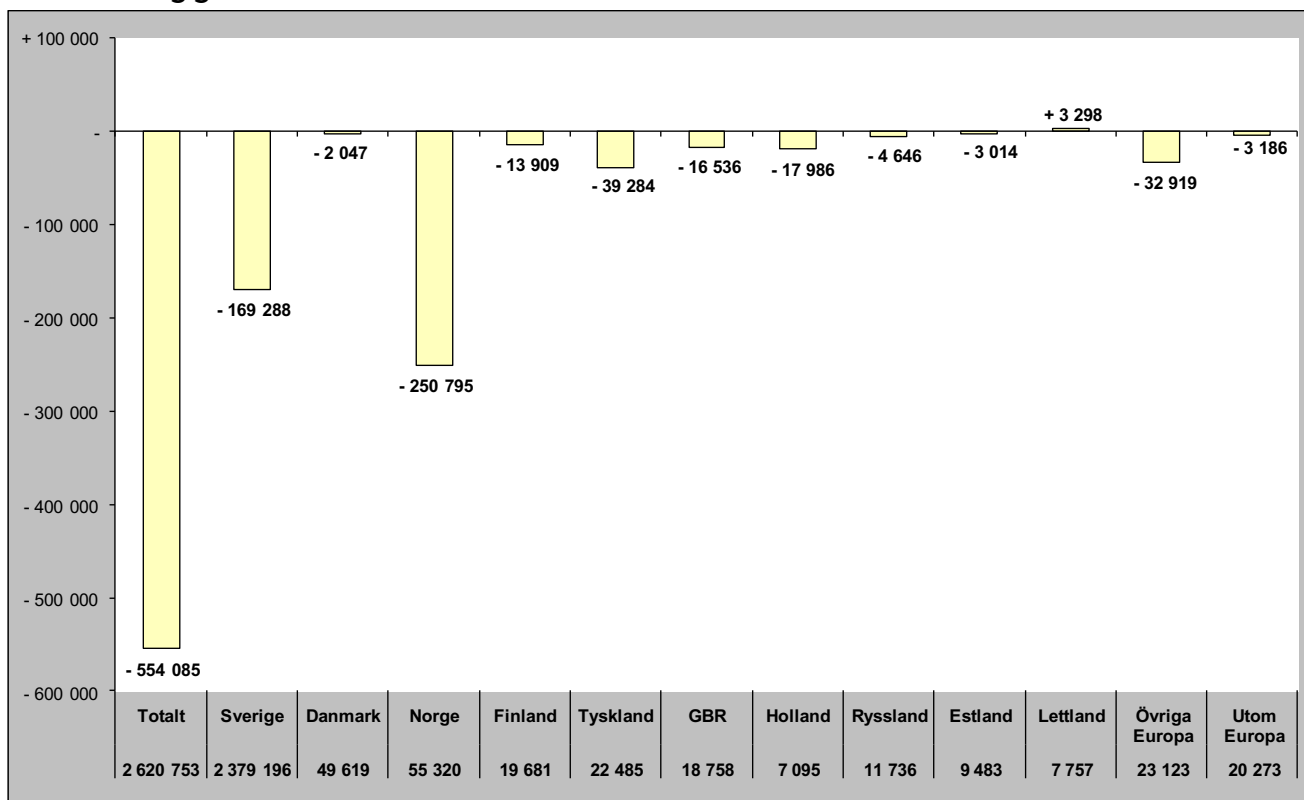

Relativ förändring

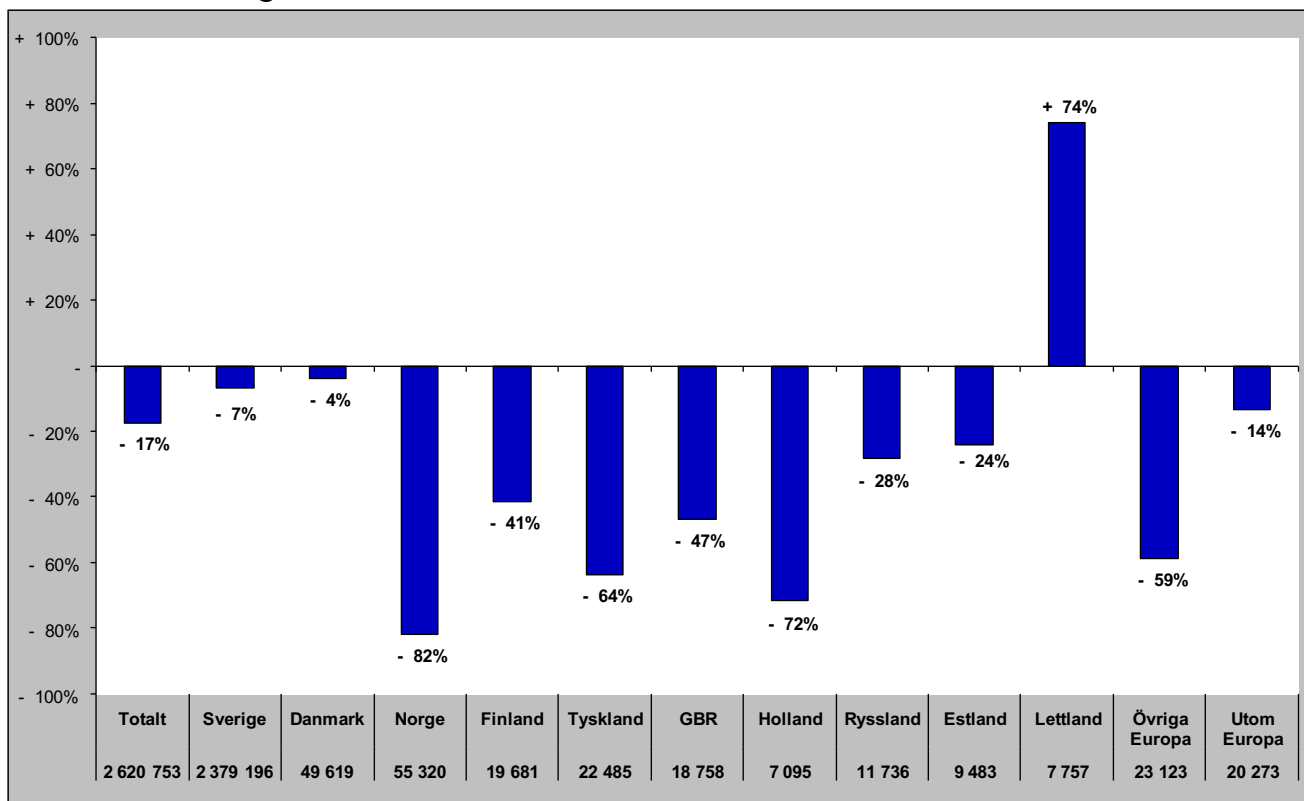

TOTALT ANTAL GÄSTNÄTTER

Gästnätter totalt (HSVCsol) i JH

Förändring gästnätter

Totalt antal gästnätter 2 620 753

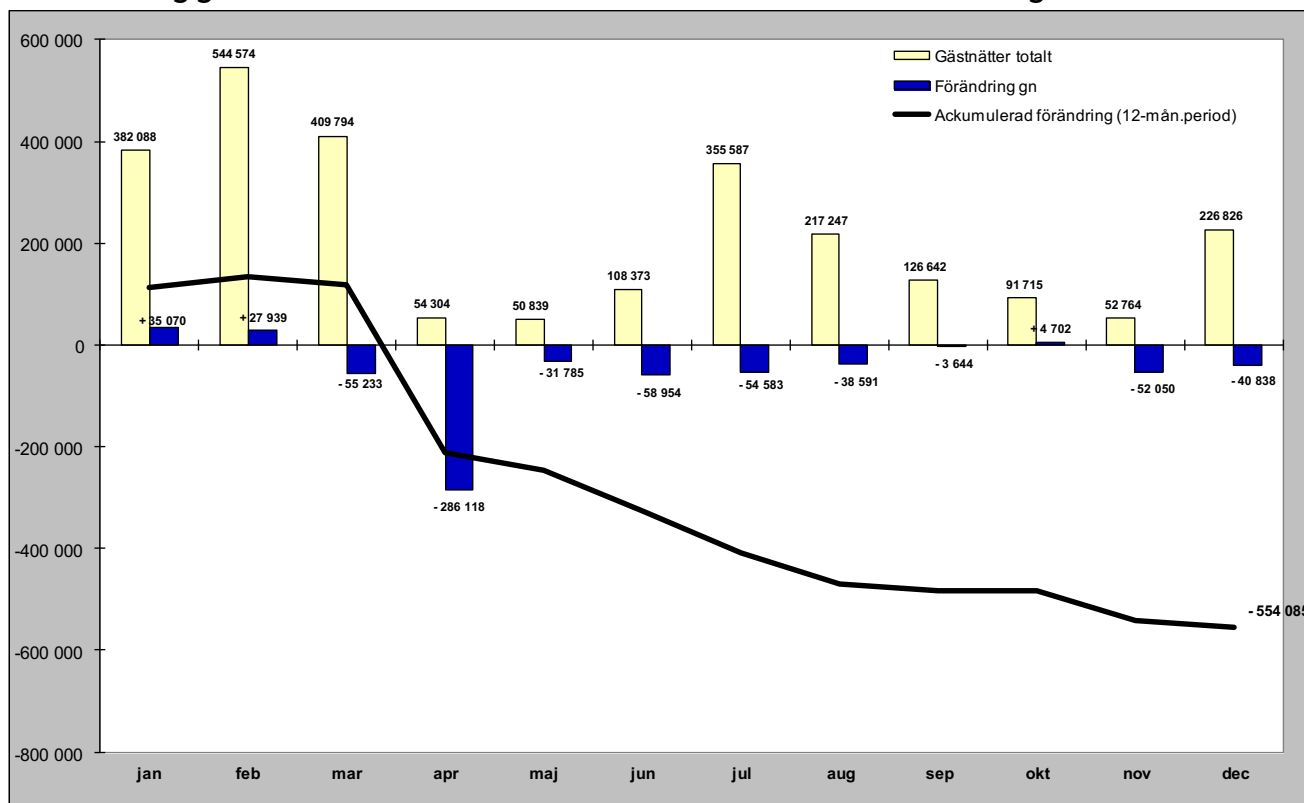

Relativ förändring

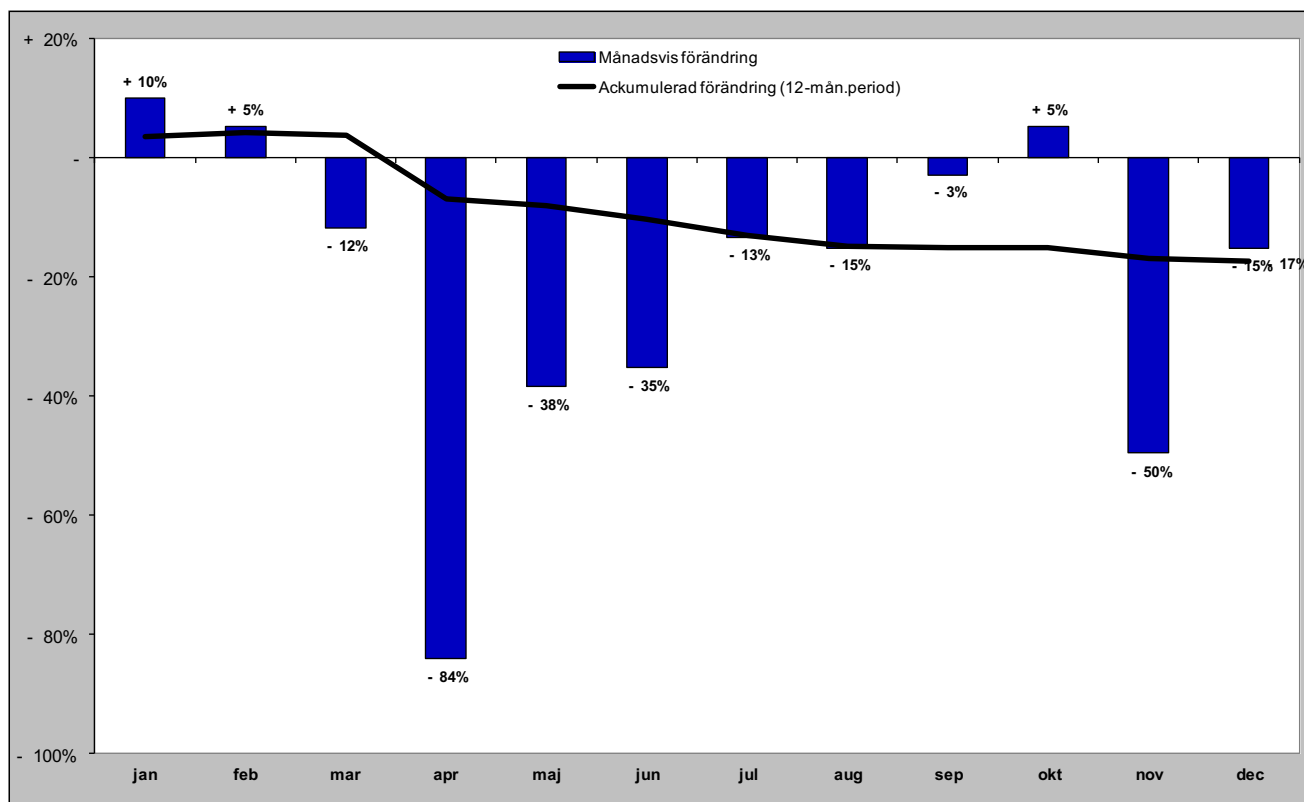

GÄSTNÄTTER FÖRDELAT PER BOENDEFORM

Gästnätter hotell i JH

Förändring gästnätter

Totalt antal gästnätter 629 553

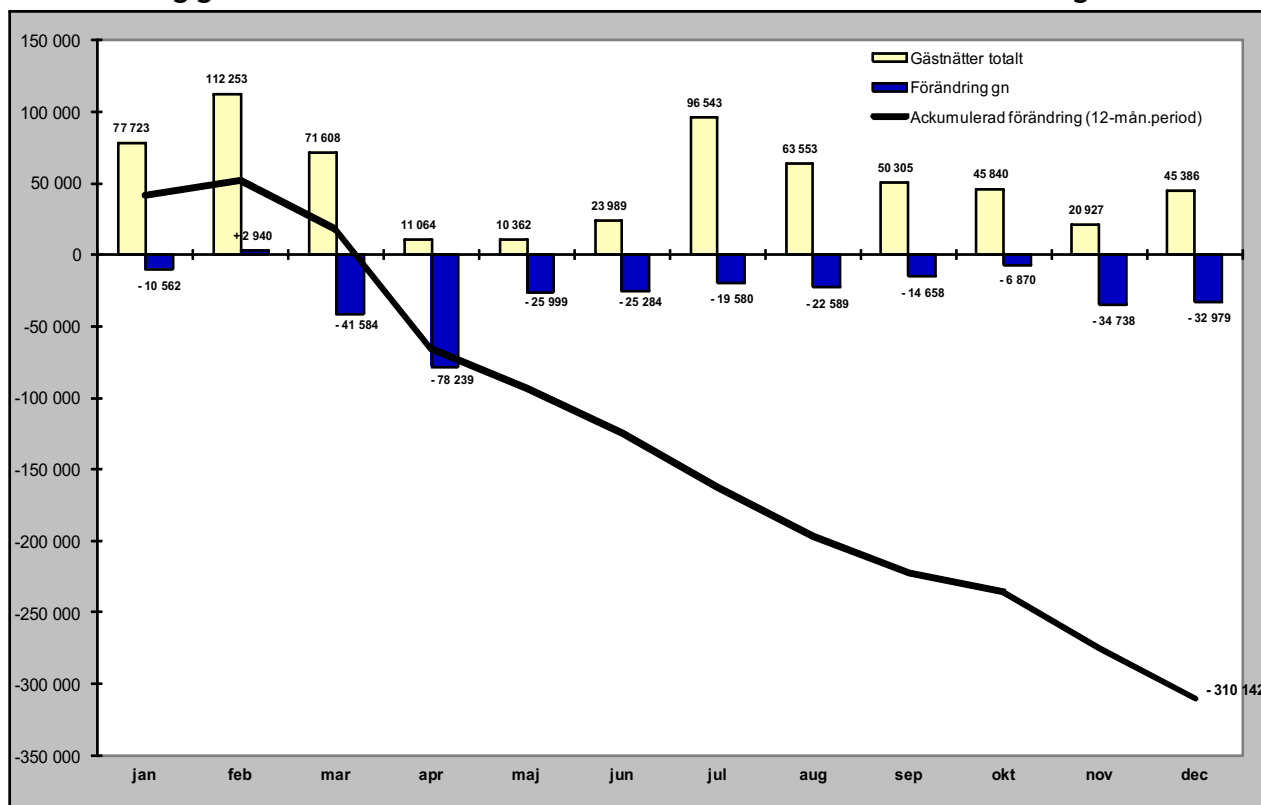

Relativ förändring

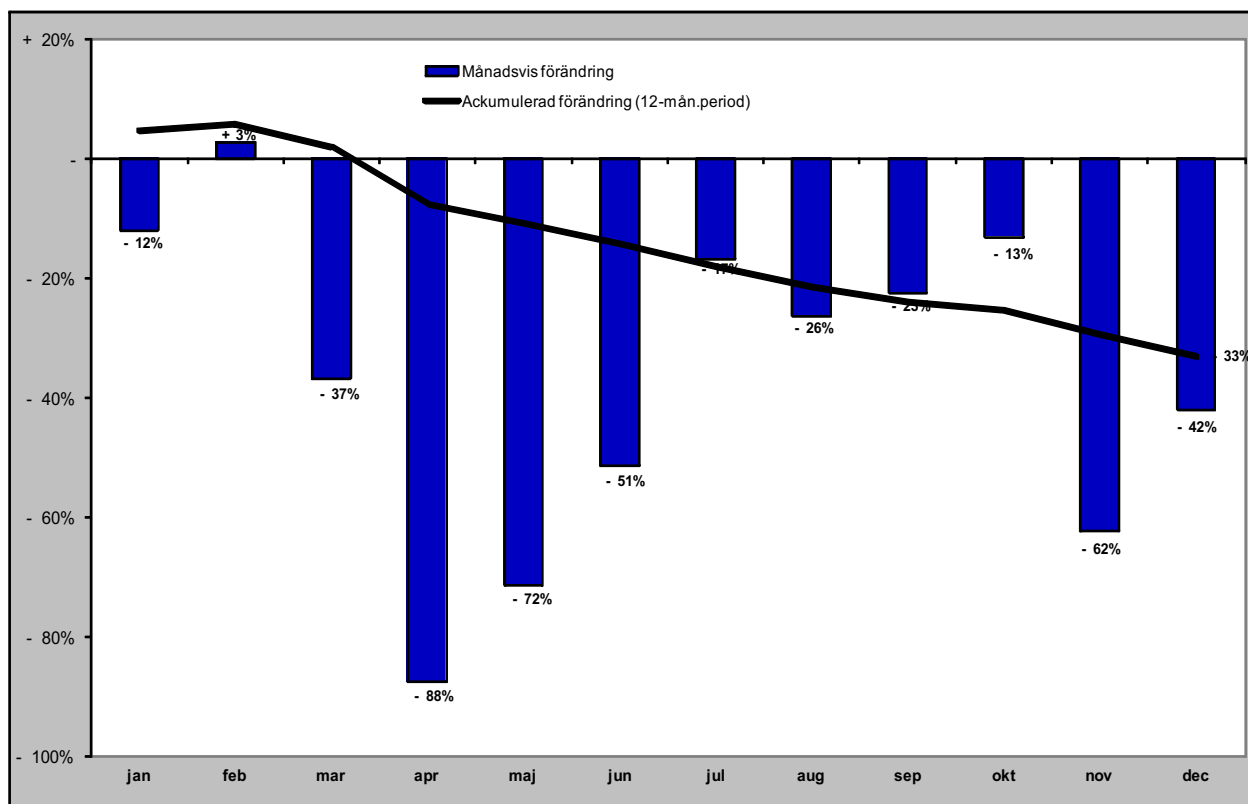

Gästnätter stugby i JH

Förändring gästnätter

Totalt antal gästnätter 391 864

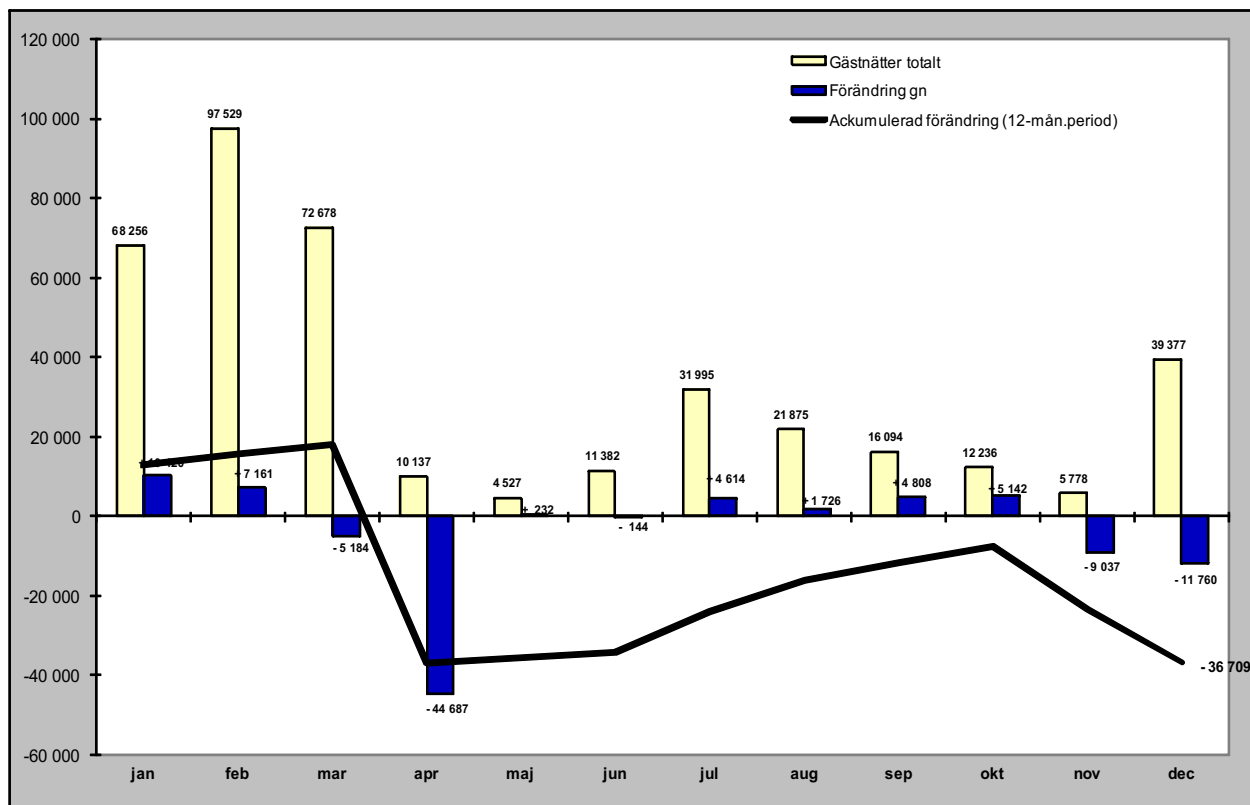

Relativ förändring

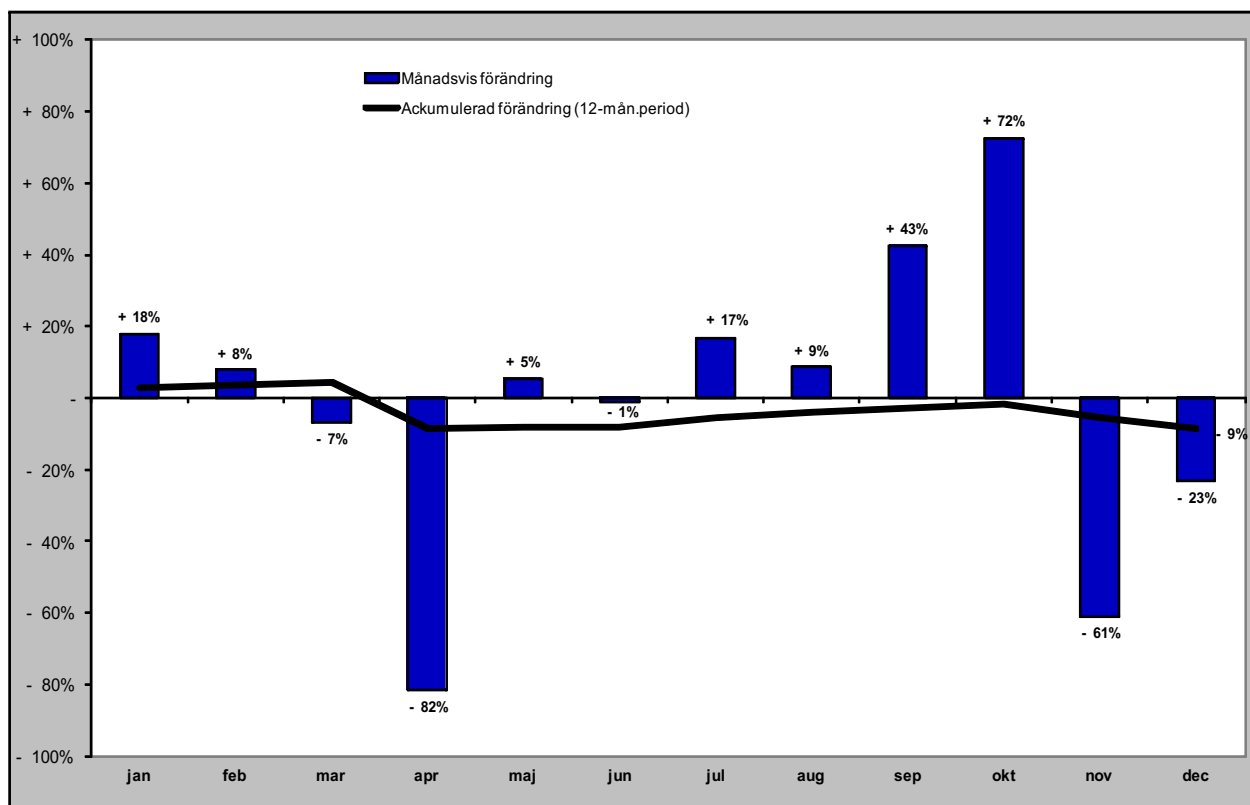

Gästnätter vandrarhem i JH

Förändring gästnätter

Totalt antal gästnätter 147 226

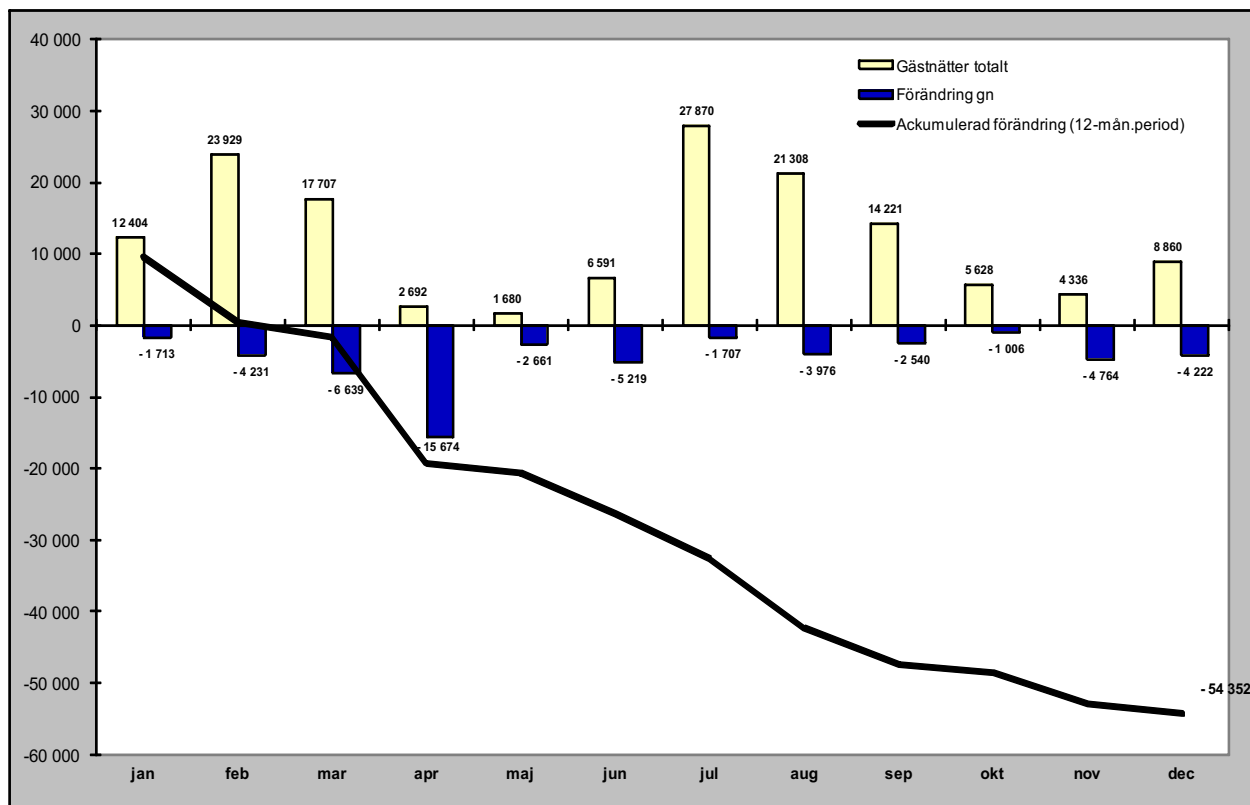

Relativ förändring

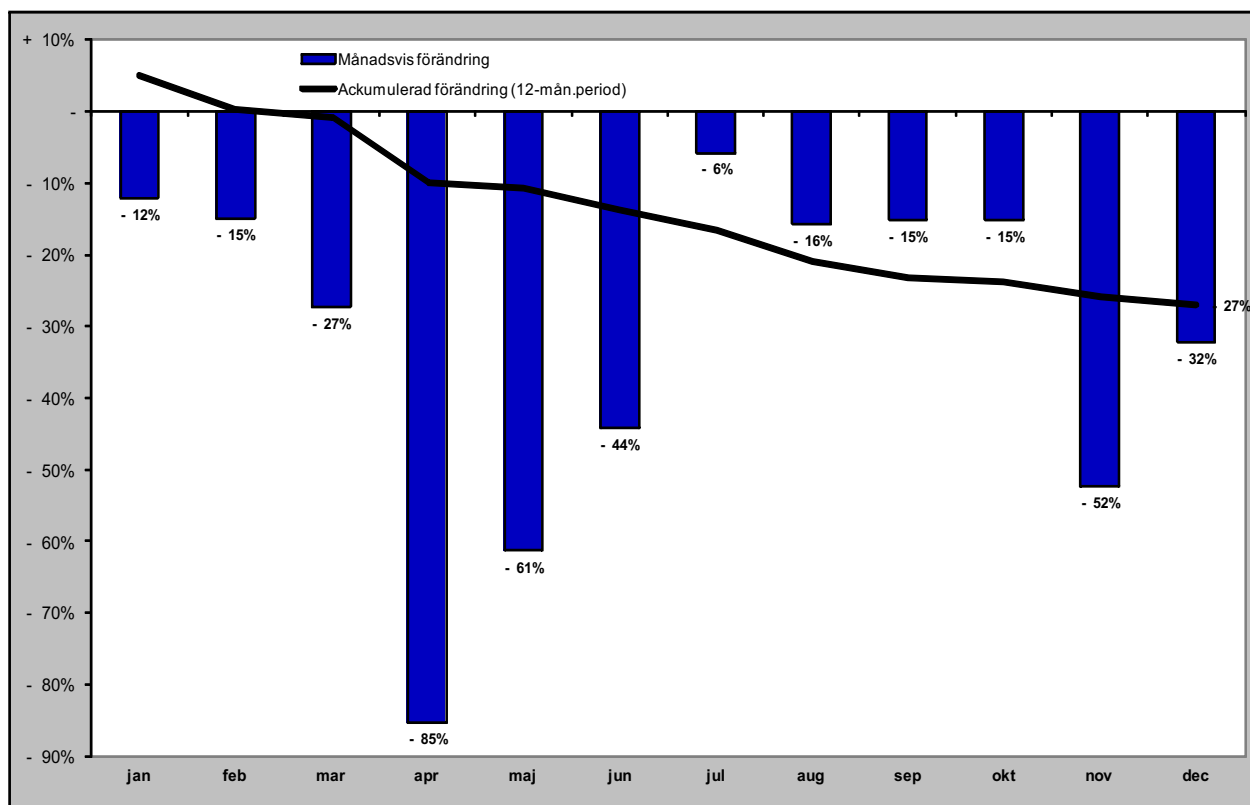

Gästnätter camping i JH

Förändring gästnätter

Totalt antal gästnätter 458 657

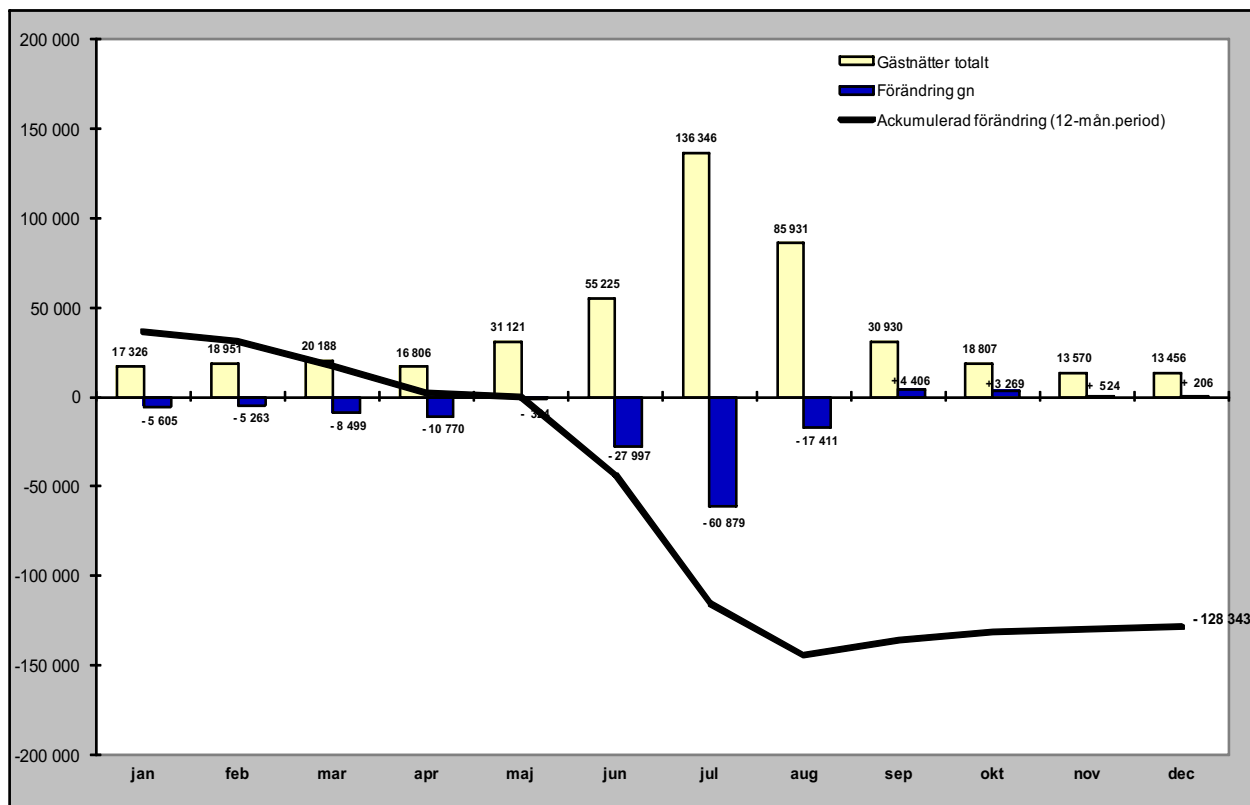

Relativ förändring

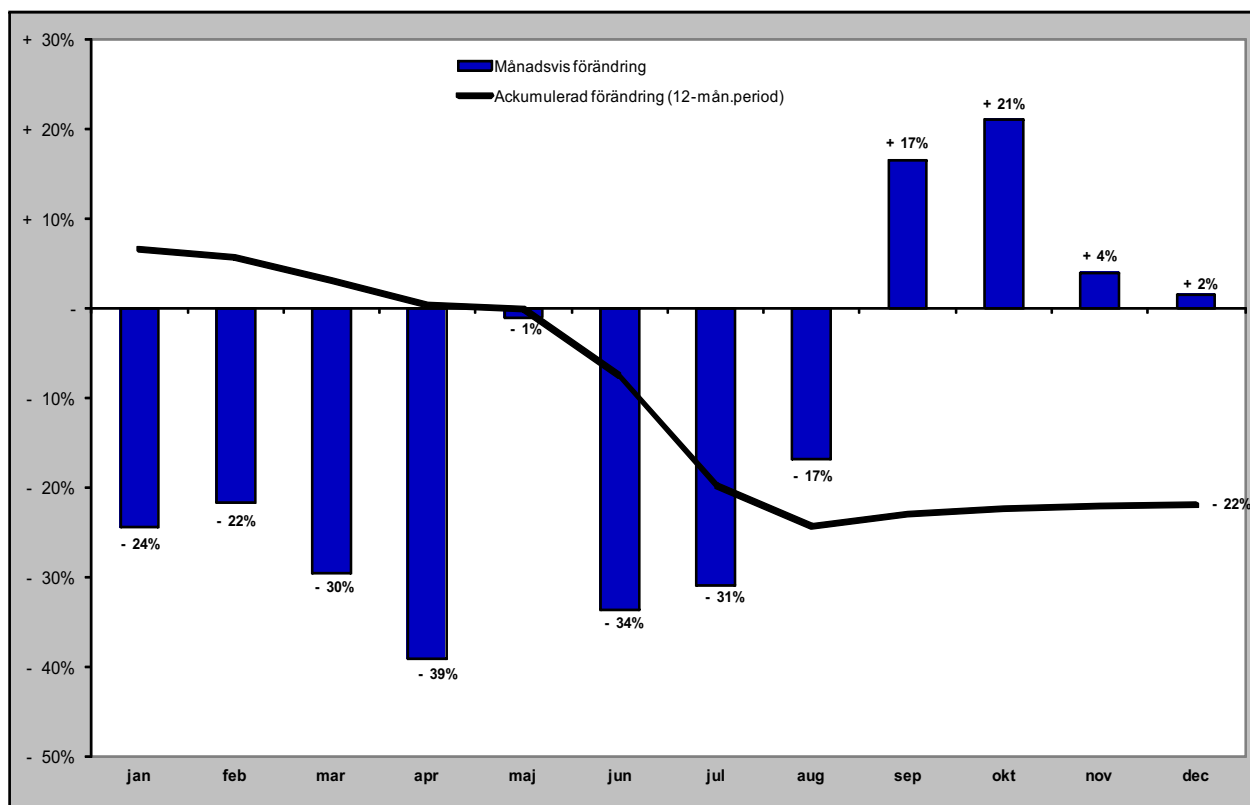

Gästnätter förmedlad stuga/lägenhet (sol) i JH

Förändring gästnätter

Totalt antal gästnätter 993 453

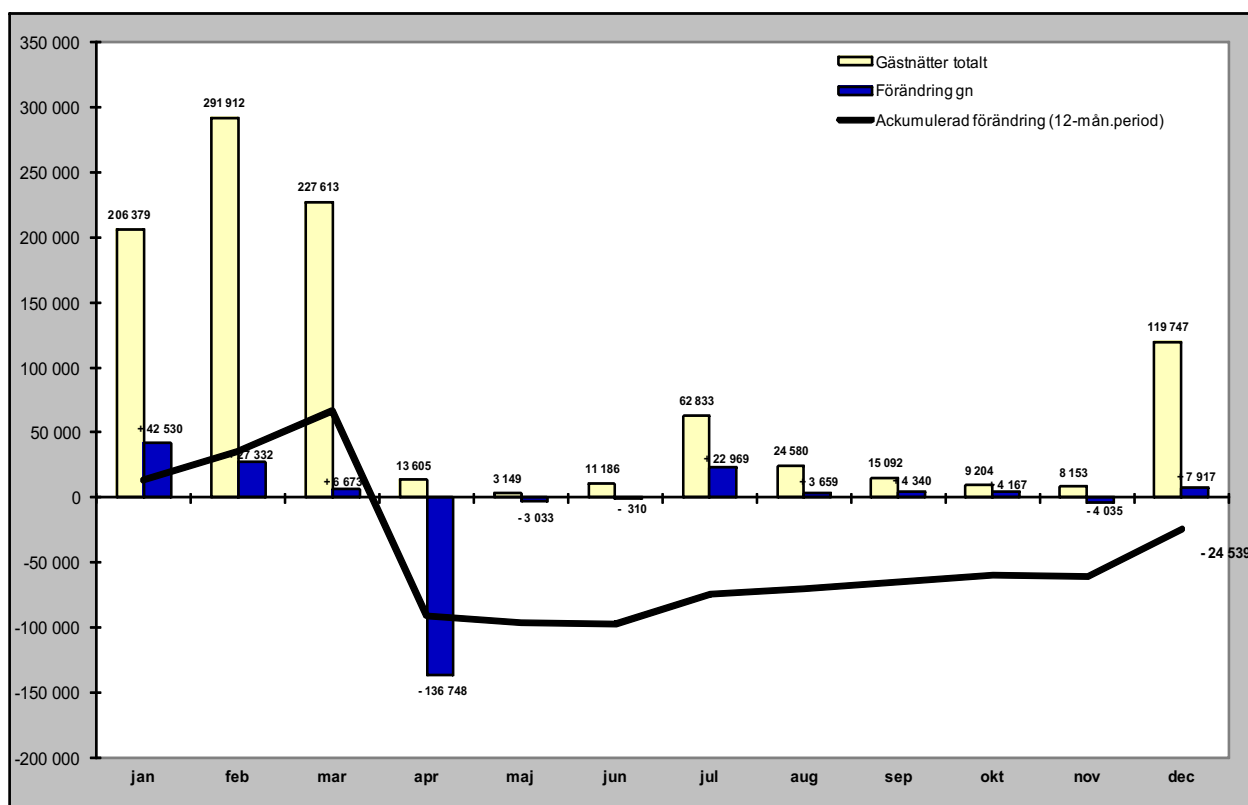

Relativ förändring

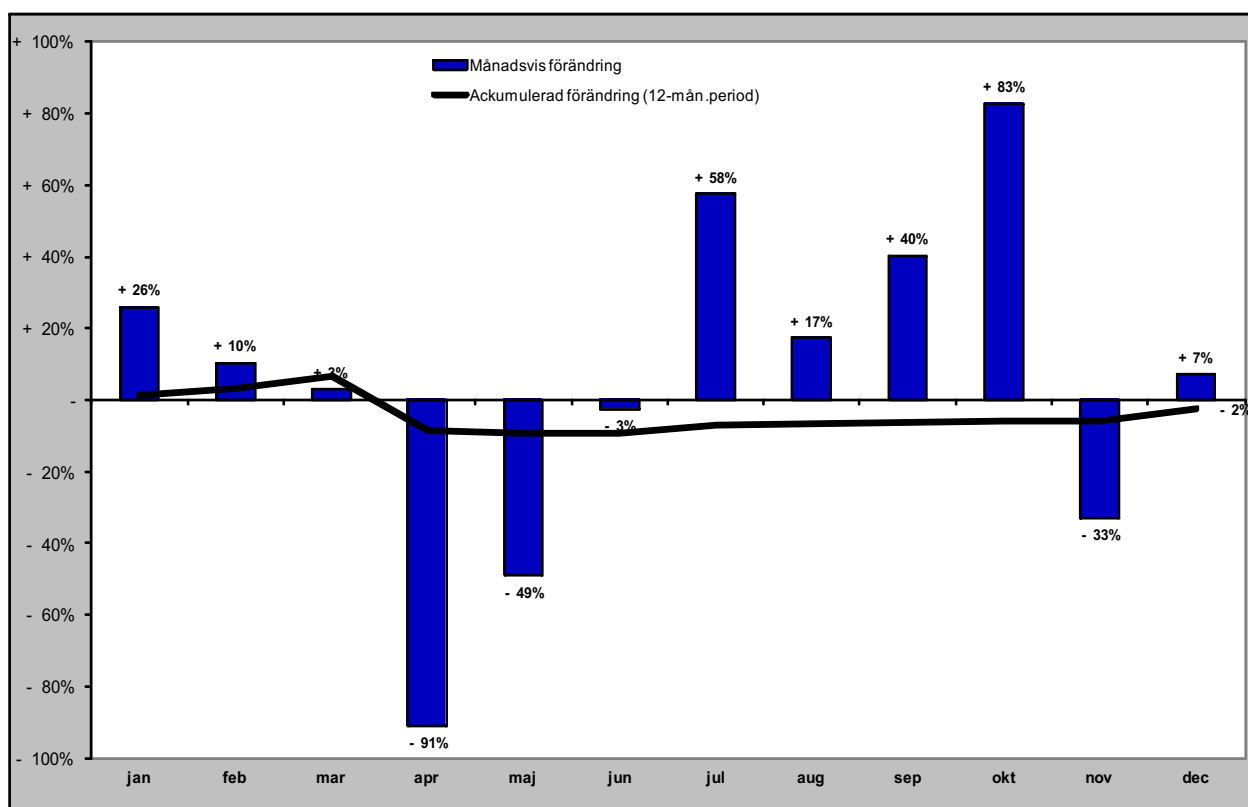

GÄSTNÄTTER FÖRDELAT PER MARKNAD

Svenska gästnätter (HSVCsol) i JH

Förändring gästnätter

Totalt antal gästnätter 2 379 196

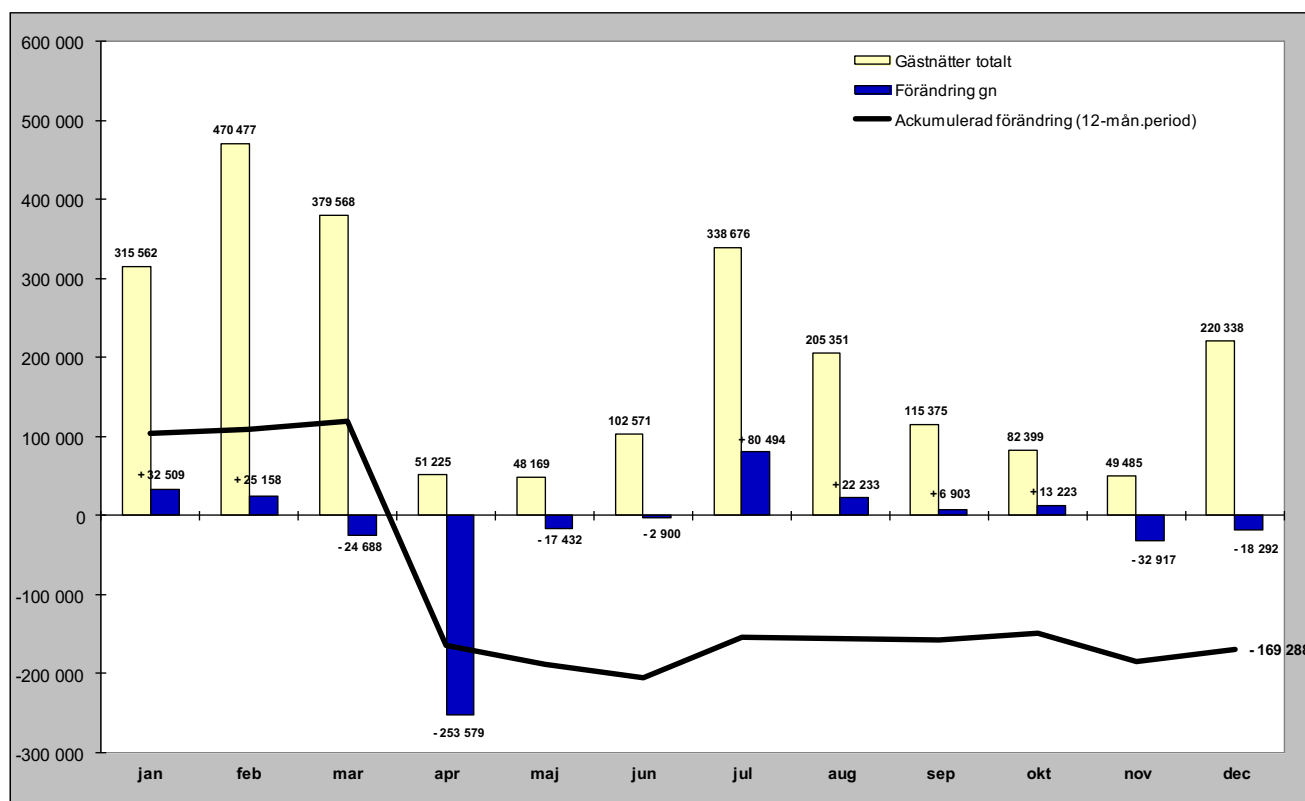

Relativ förändring

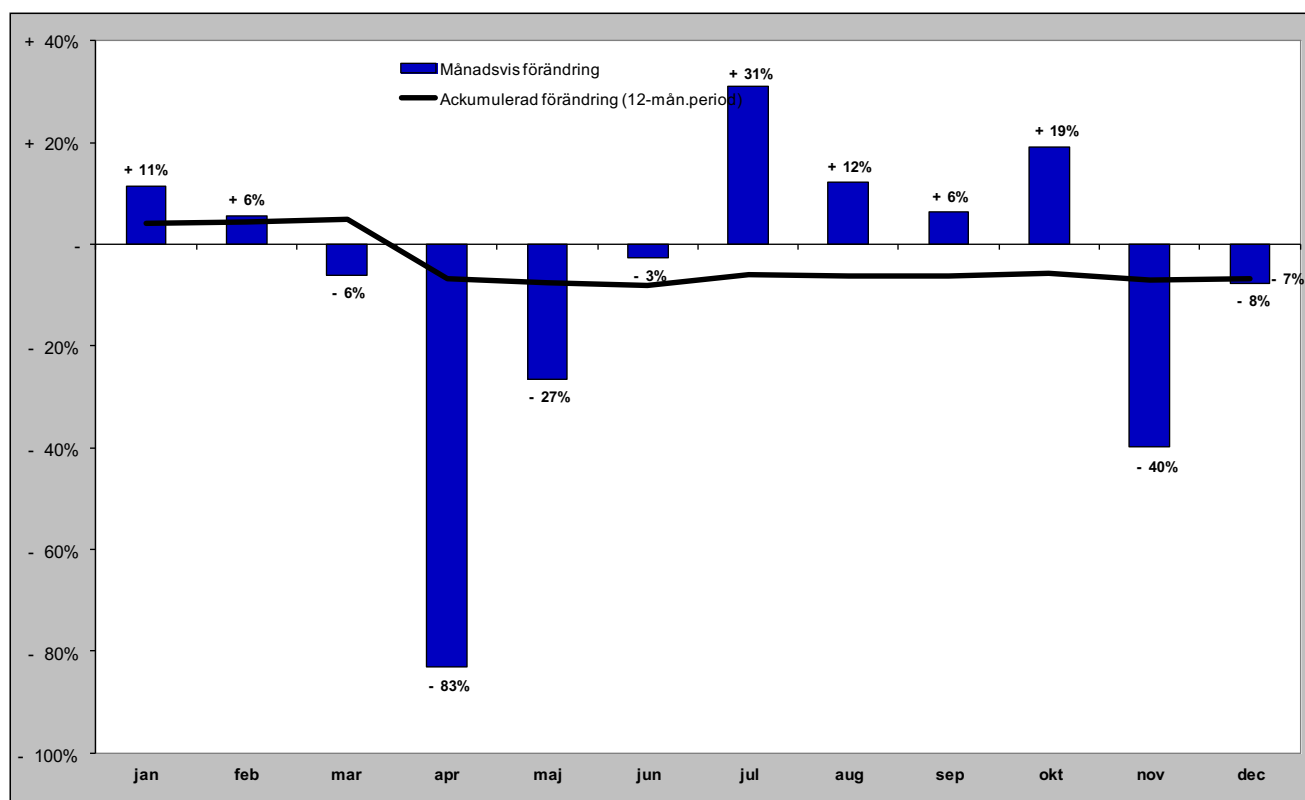

Norska gästnätter (HSVCsol) i JH

Förändring gästnätter

Totalt antal gästnätter 55 320

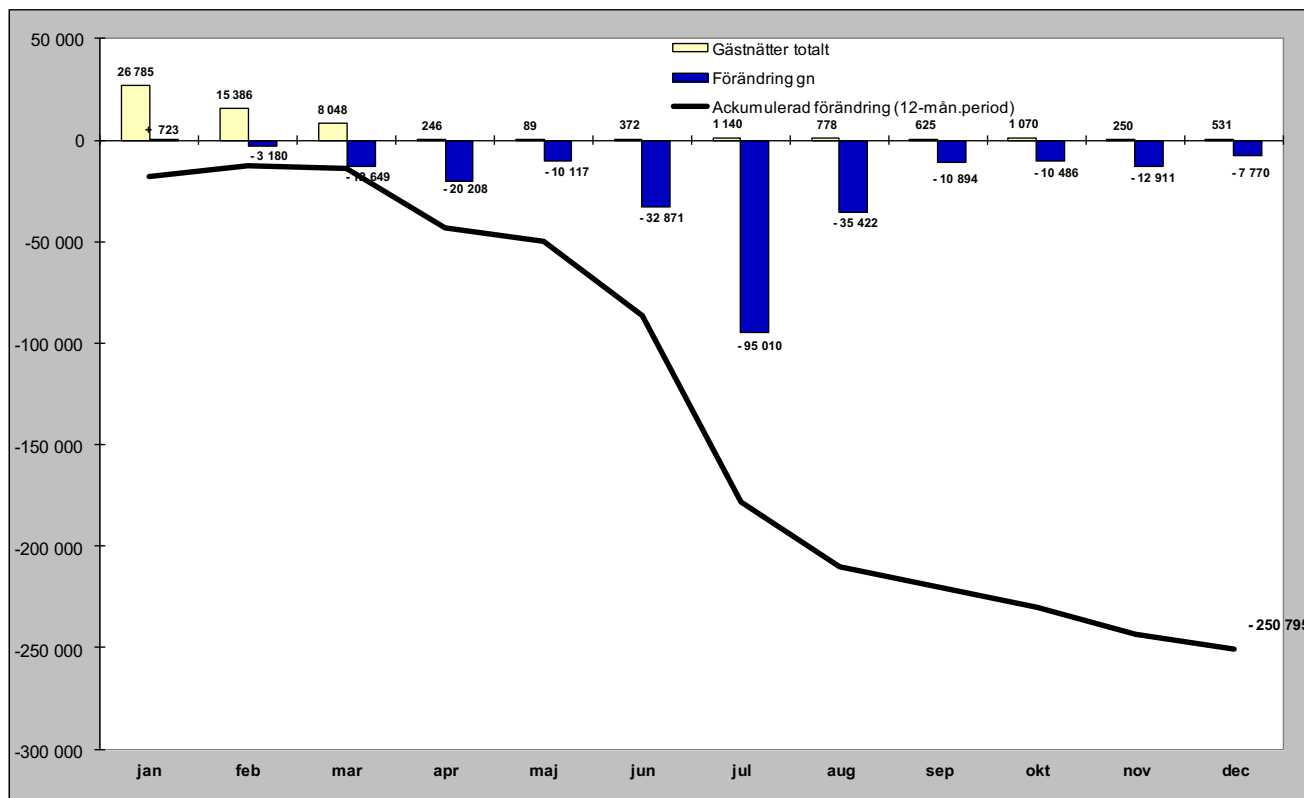

Relativ förändring

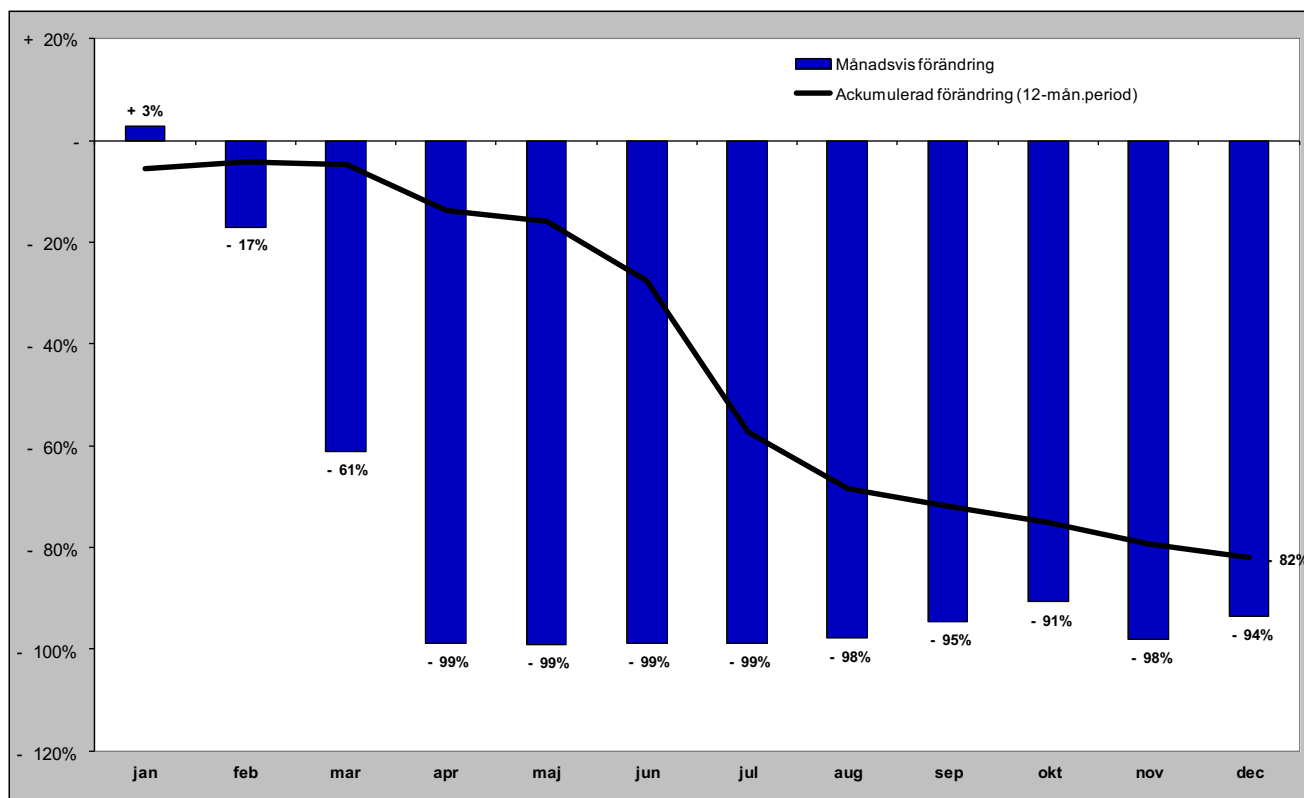

Danska gästnätter (HSVCsol) i JH

Förändring gästnätter

Totalt antal gästnätter 49 619

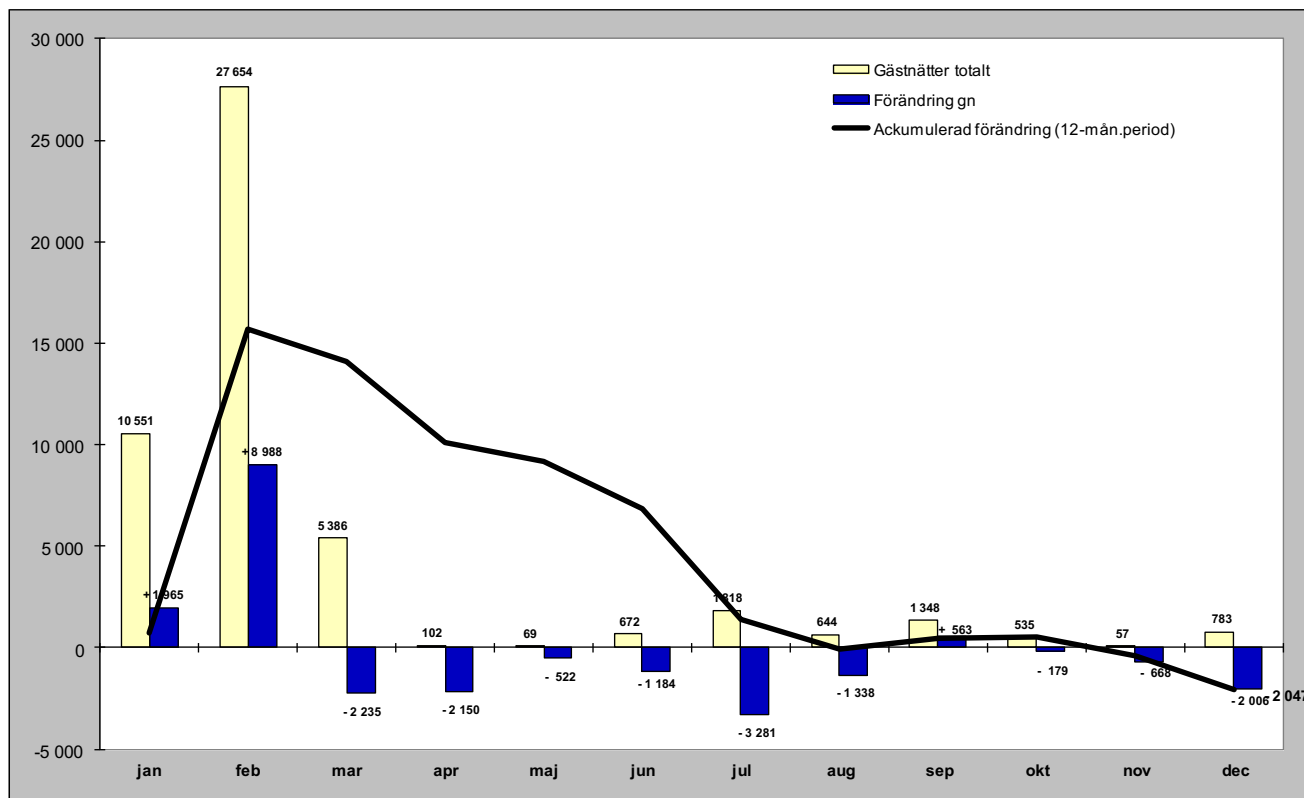

Relativ förändring

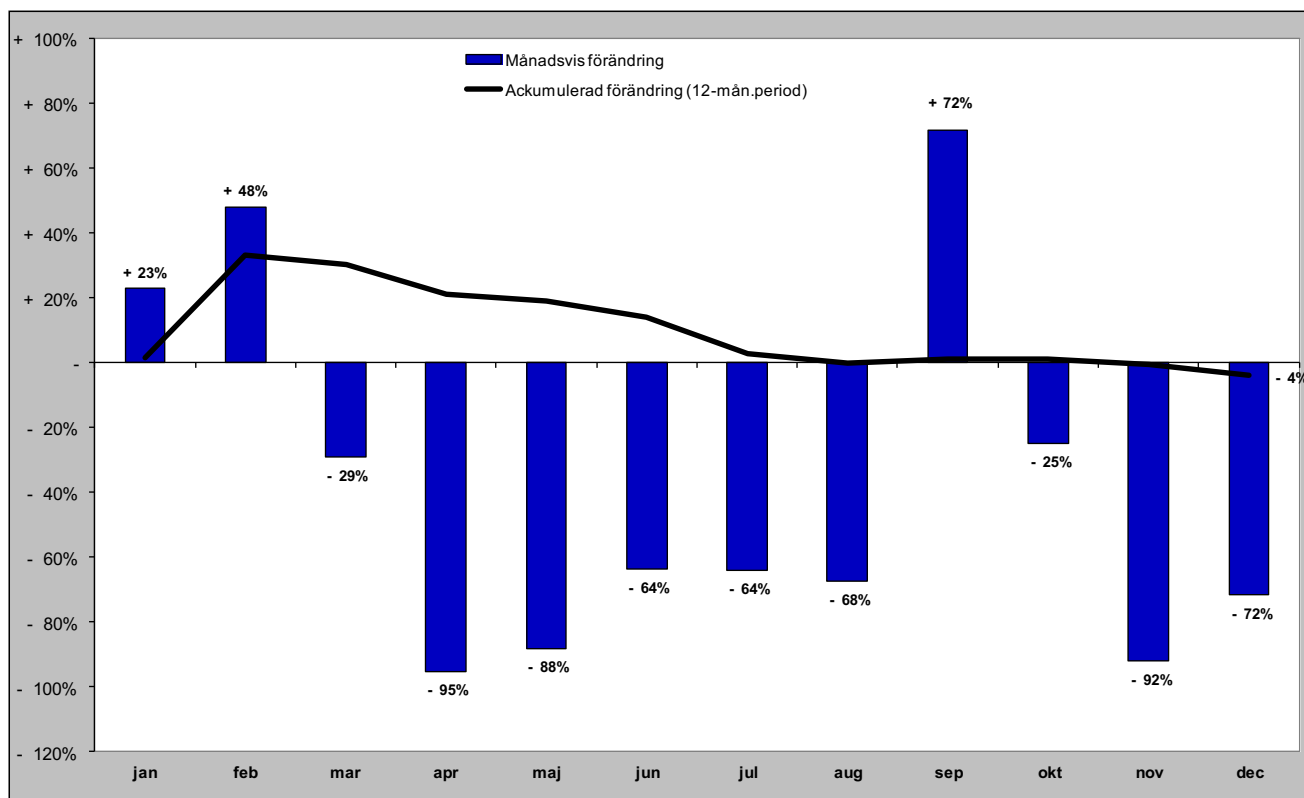

Finska gästnätter (HSVCsol) i JH

Förändring gästnätter

Totalt antal gästnätter 19 681

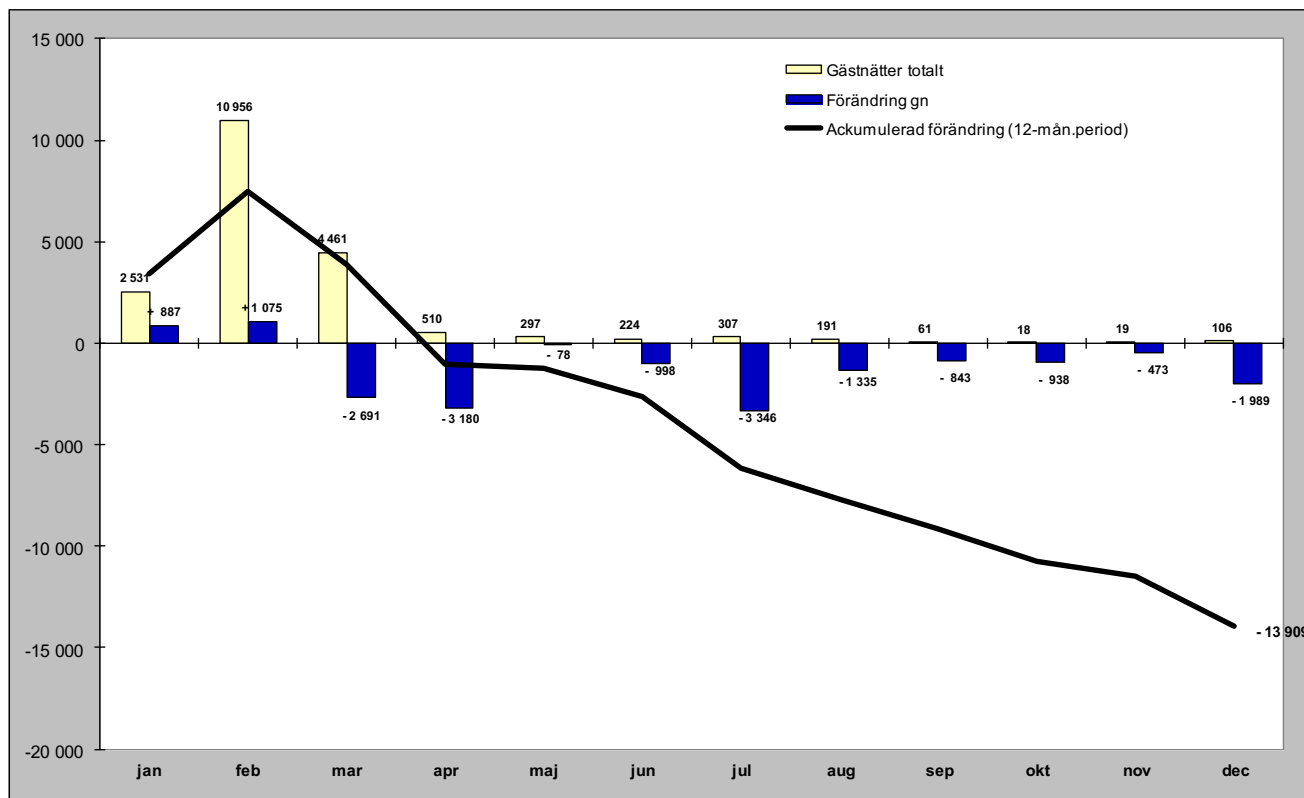

Relativ förändring

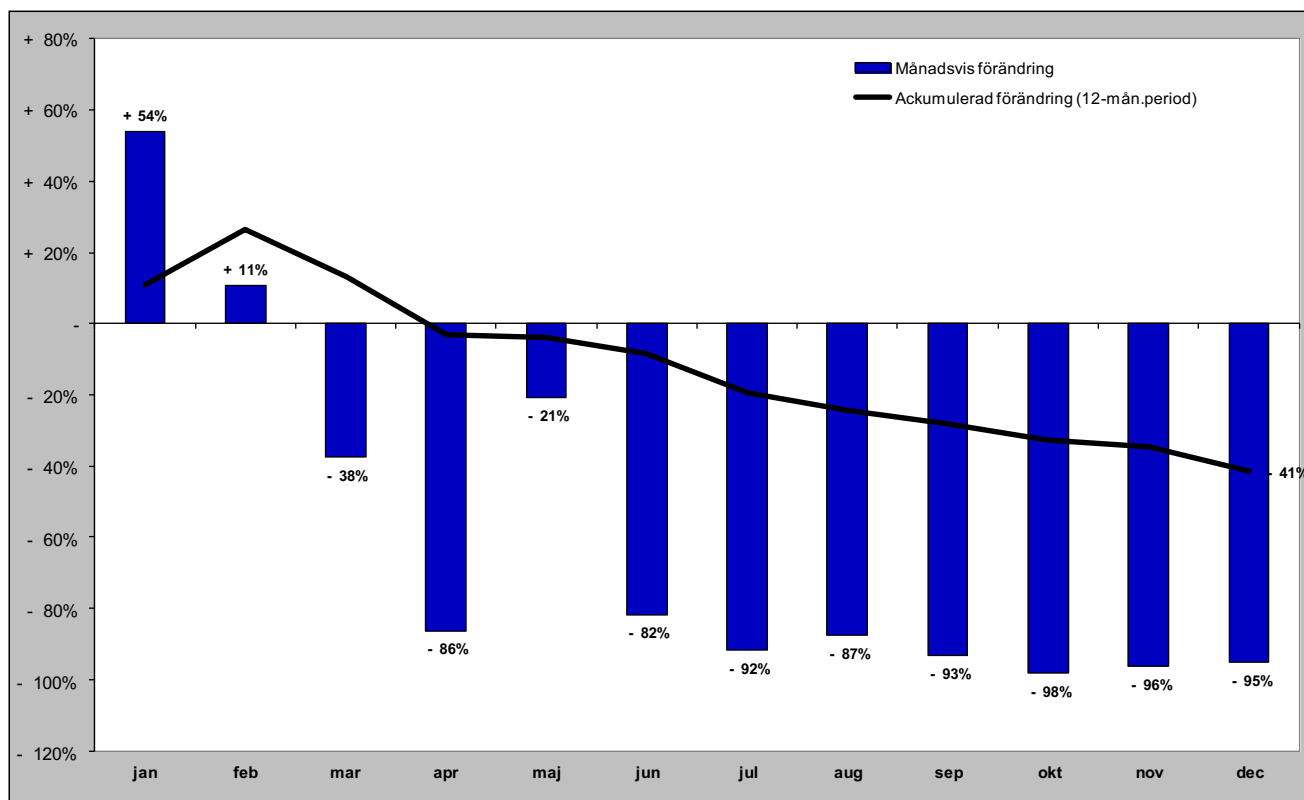

Tyska gästnätter (HSVCsol) i JH

Förändring gästnätter

Totalt antal gästnätter 22 485

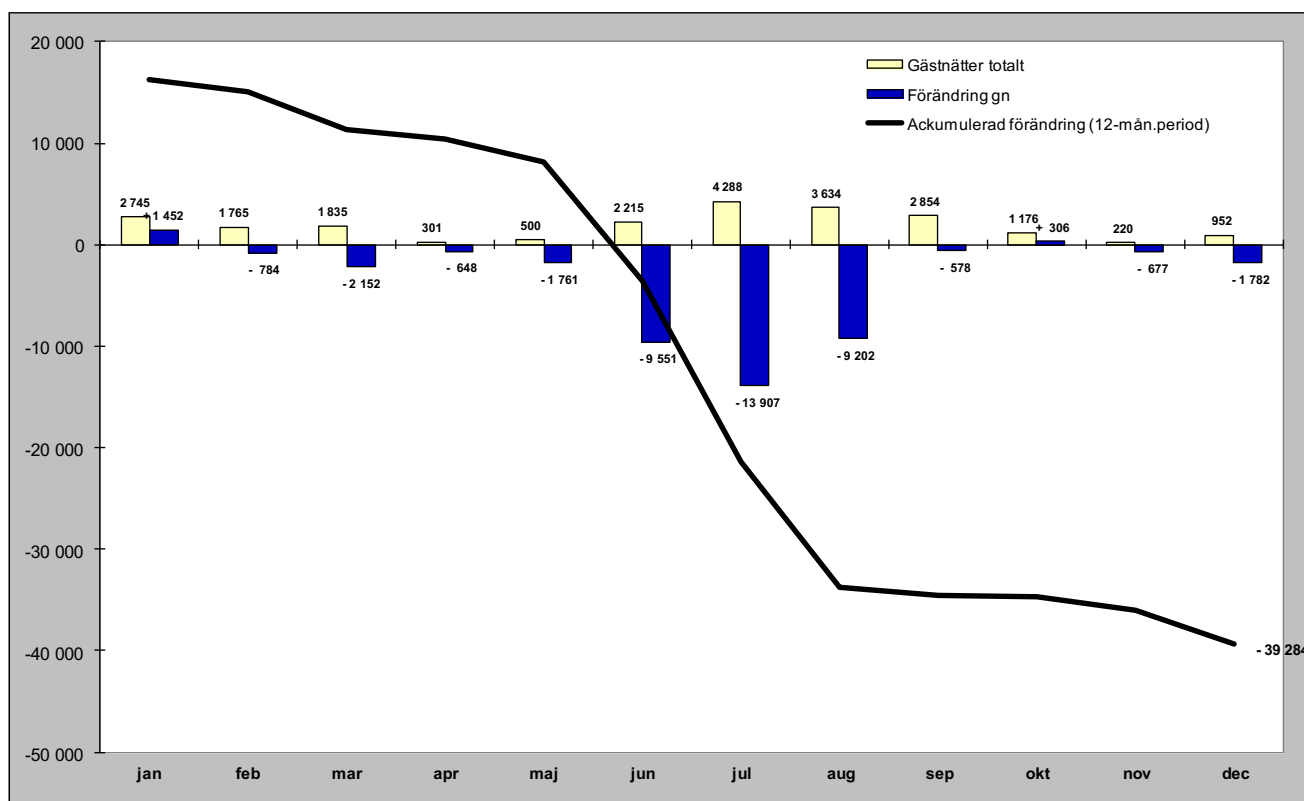

Relativ förändring

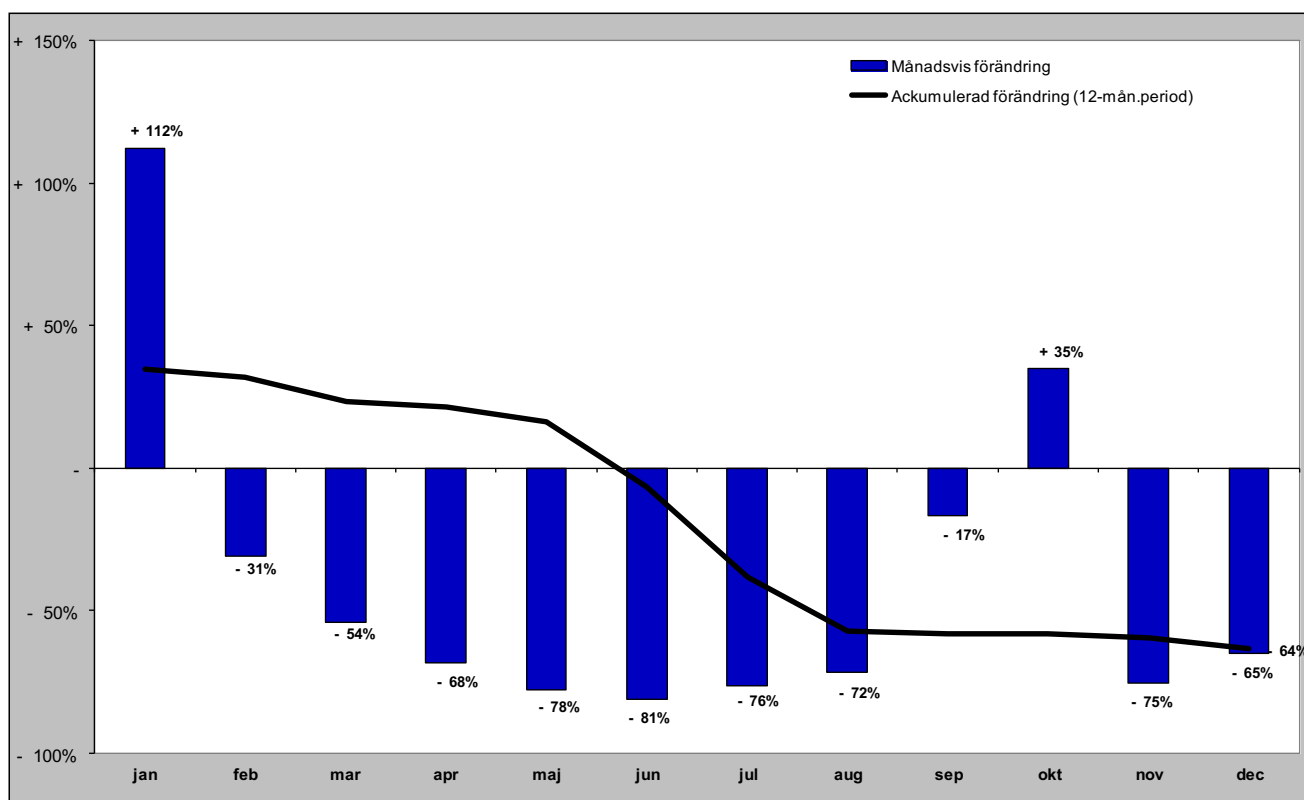

Holländska gästnätter (HSVCsol) i JH

Förändring gästnätter

Totalt antal gästnätter 7 095

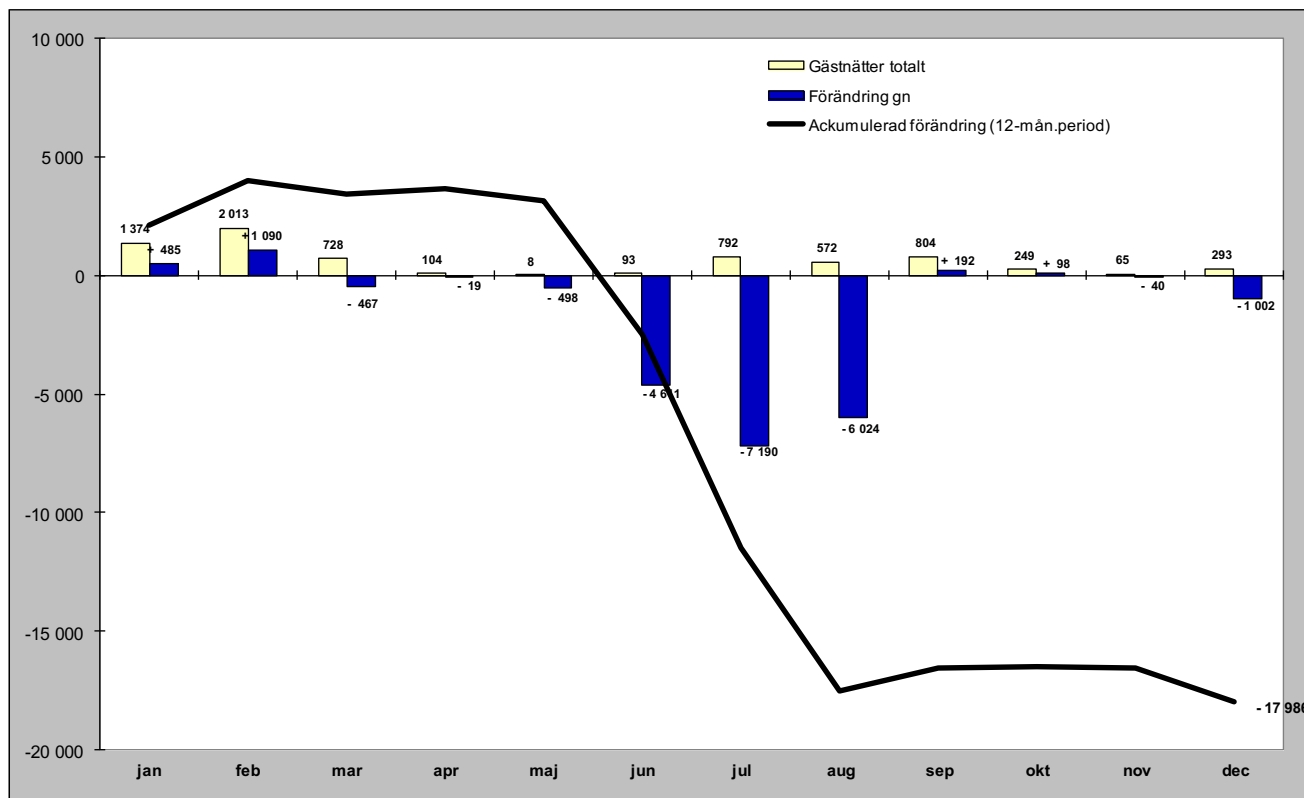

Relativ förändring

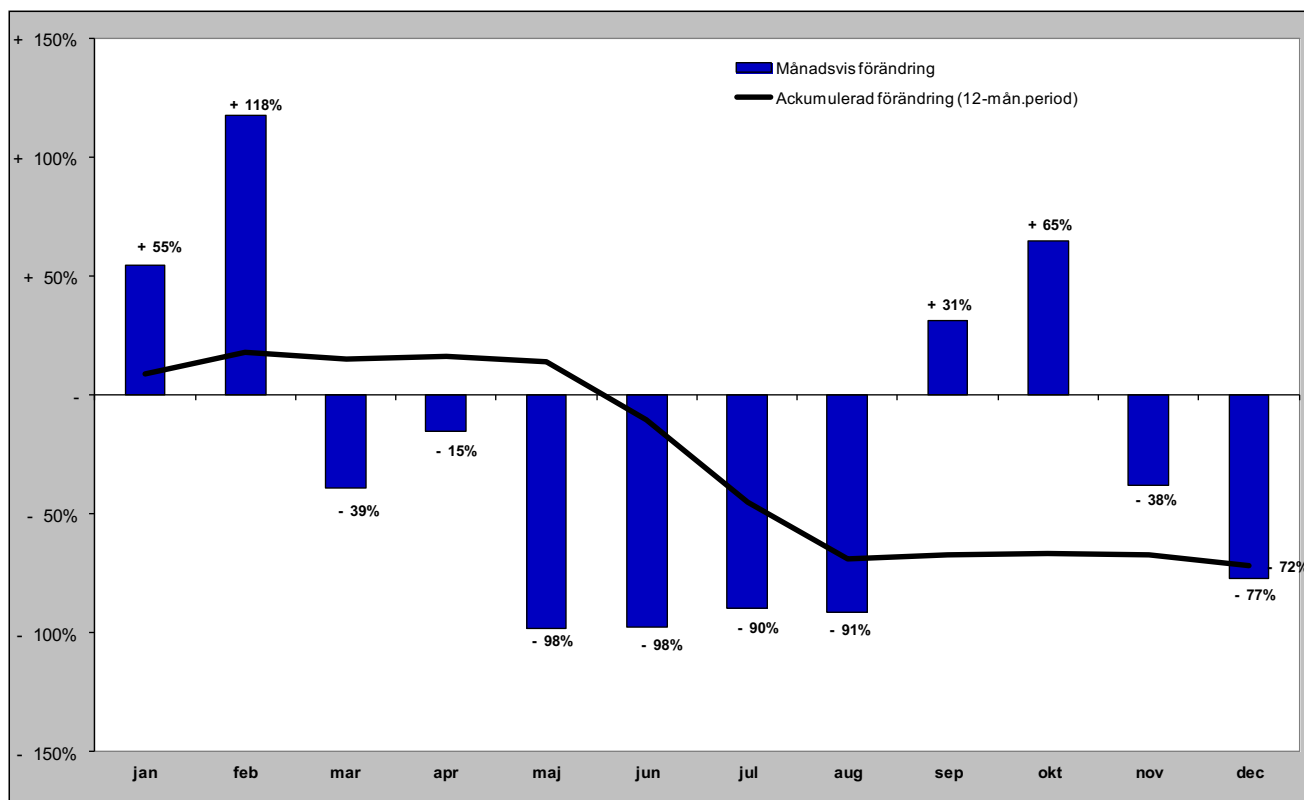

Gästnätter från GBR (HSVCsol) i JH

Förändring gästnätter

Totalt antal gästnätter 18 758

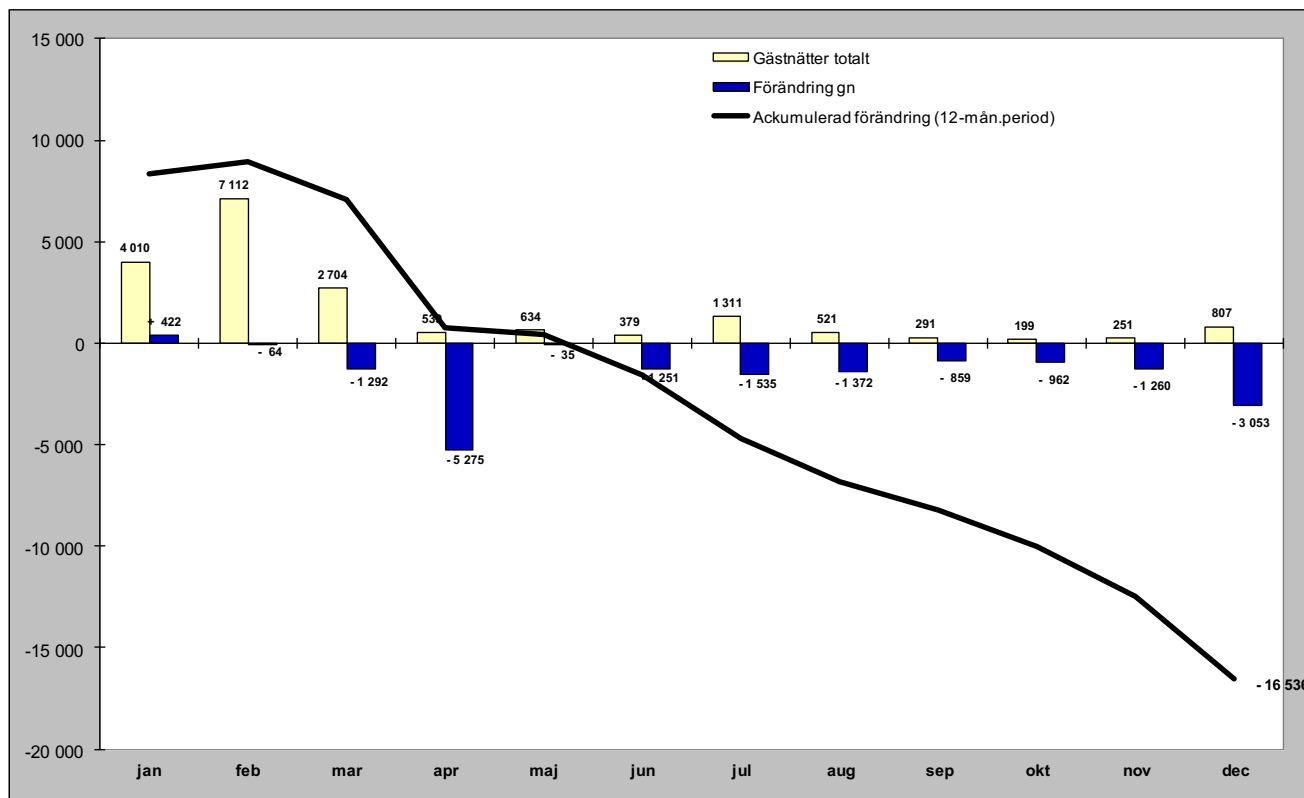

Relativ förändring

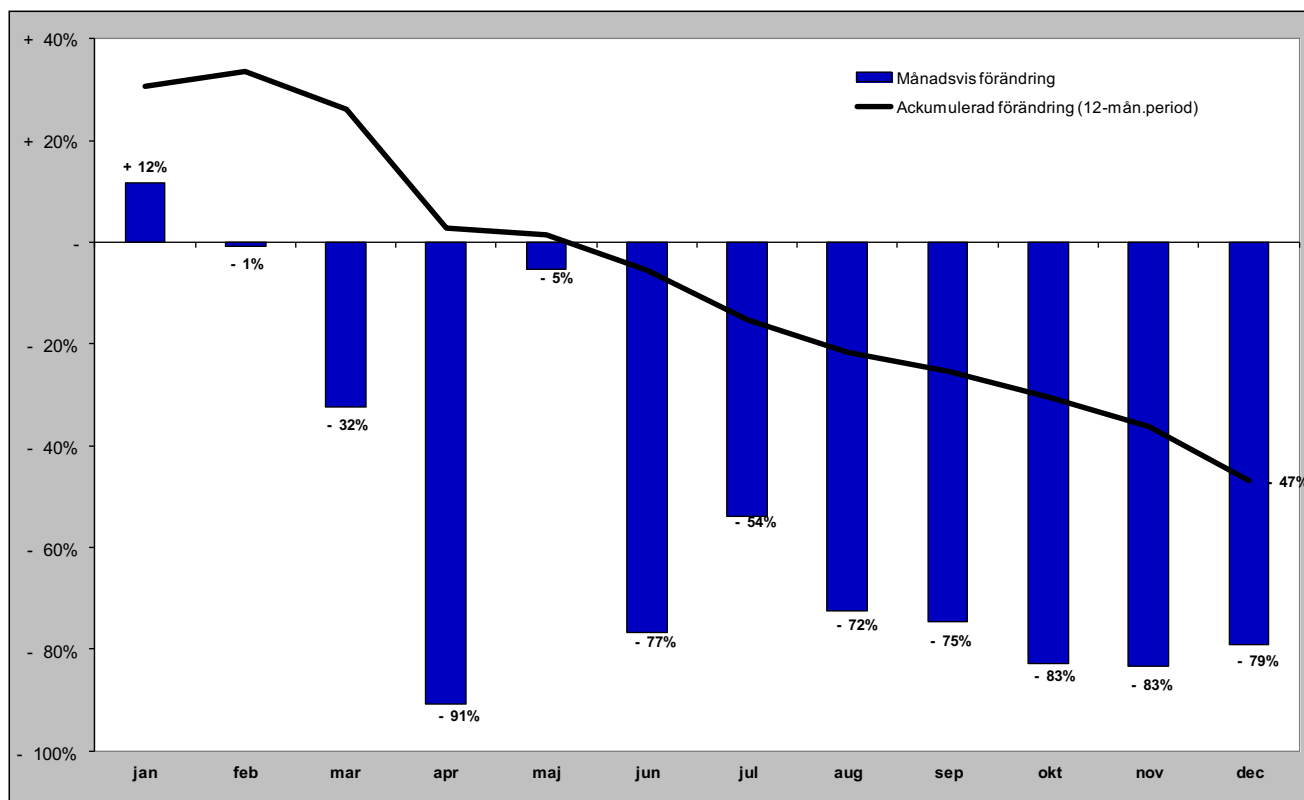

Gästnätter från Ryssland (HSVCsol) i JH

Förändring gästnätter

Totalt antal gästnätter 11 736

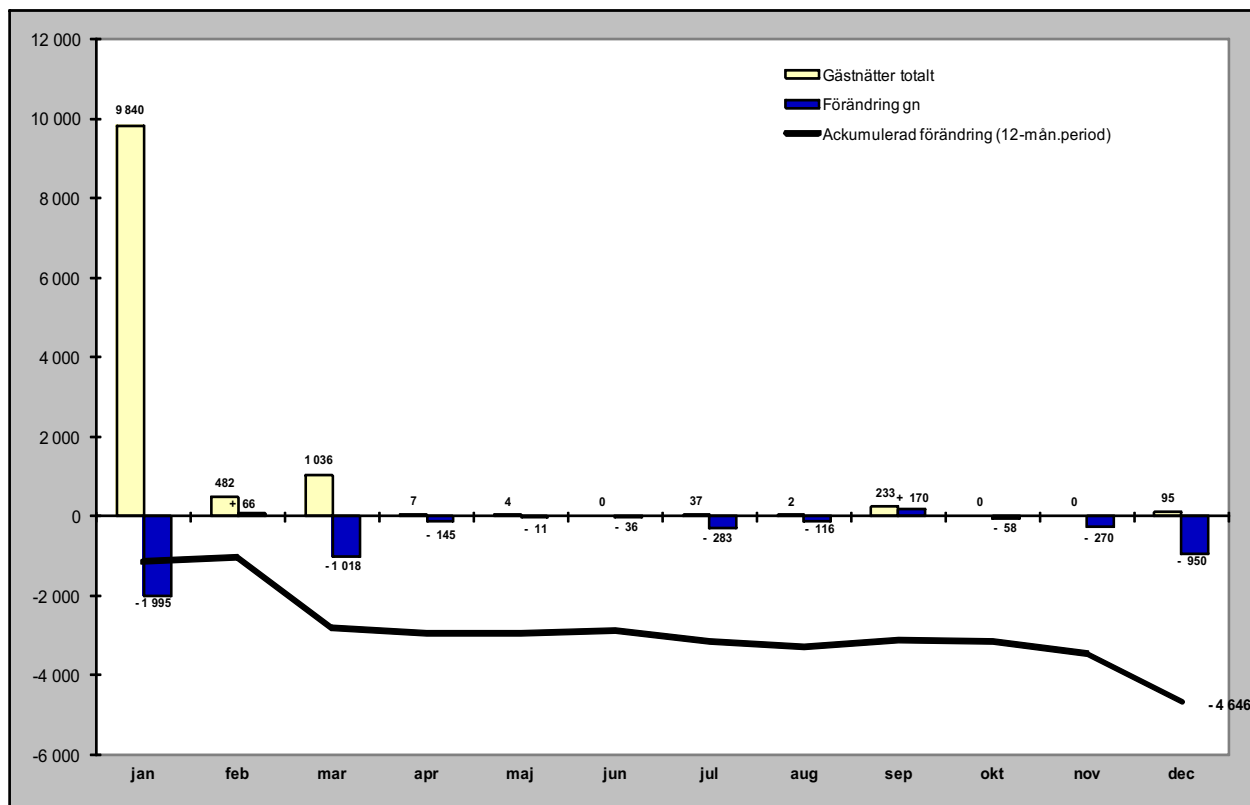

Relativ förändring

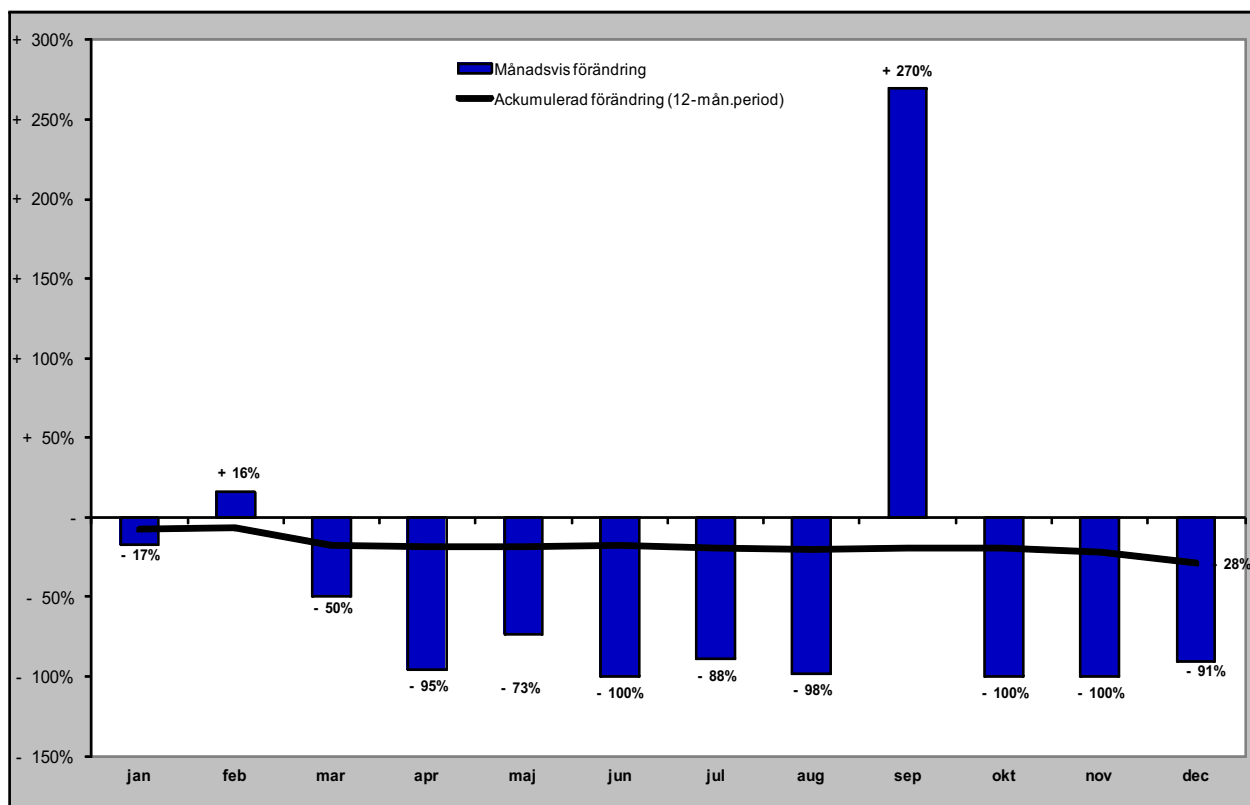

Gästnätter från Estland (HSVCsol) i JH

Förändring gästnätter

Totalt antal gästnätter 9 483

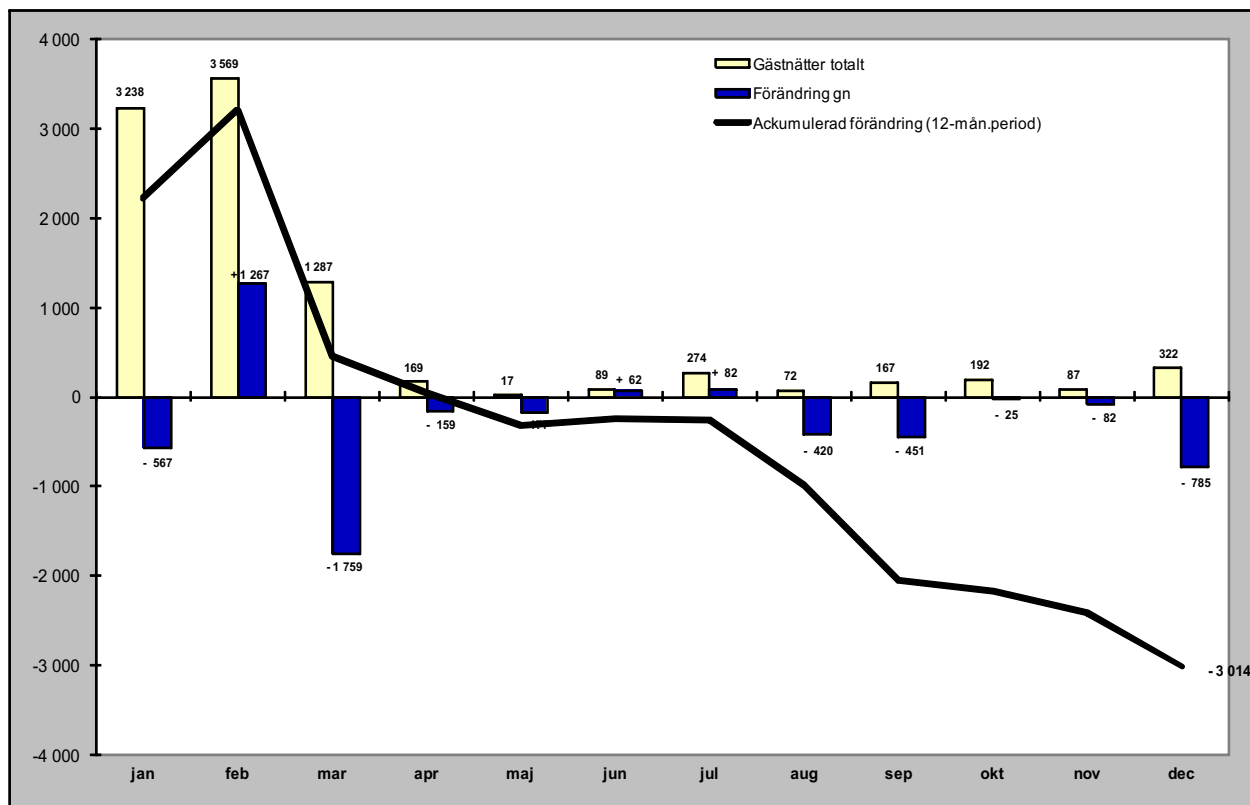

Relativ förändring

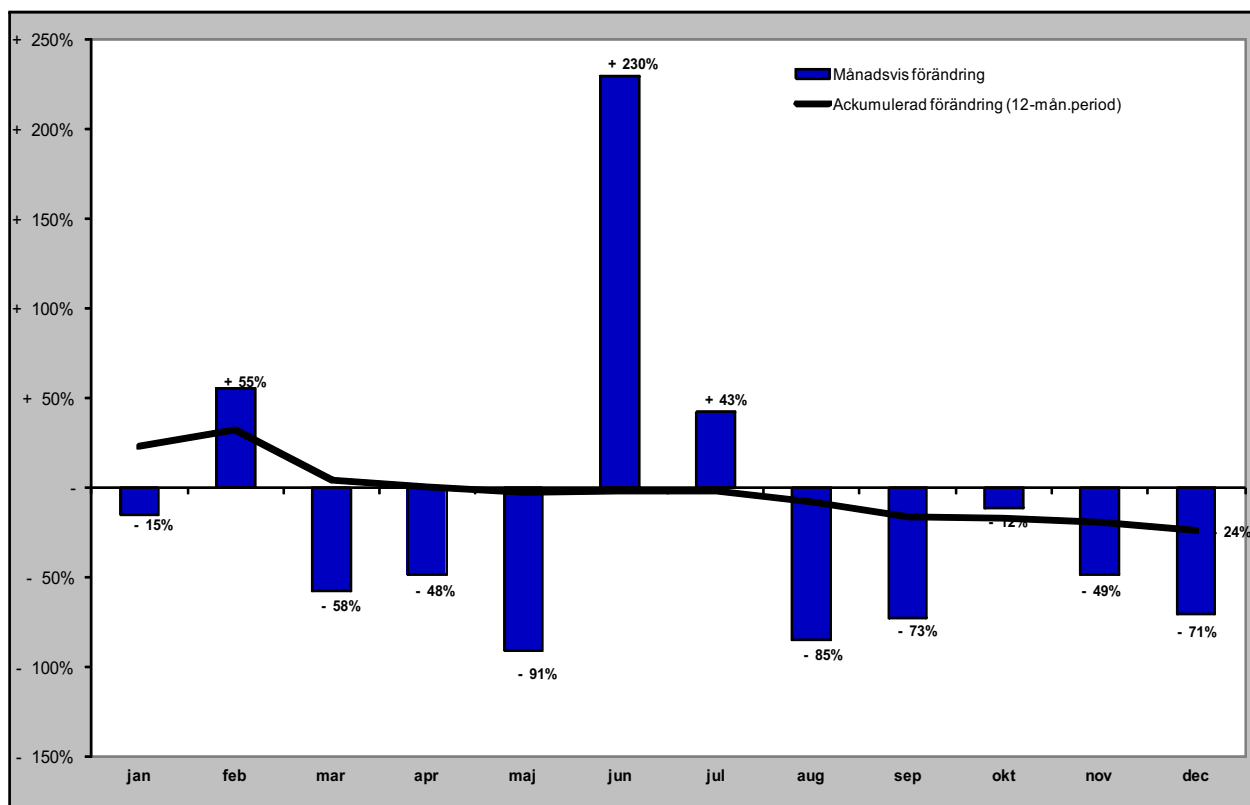

Gästnätter från Lettland (HSVCsol) i JH

Förändring gästnätter

Totalt antal gästnätter 7 757

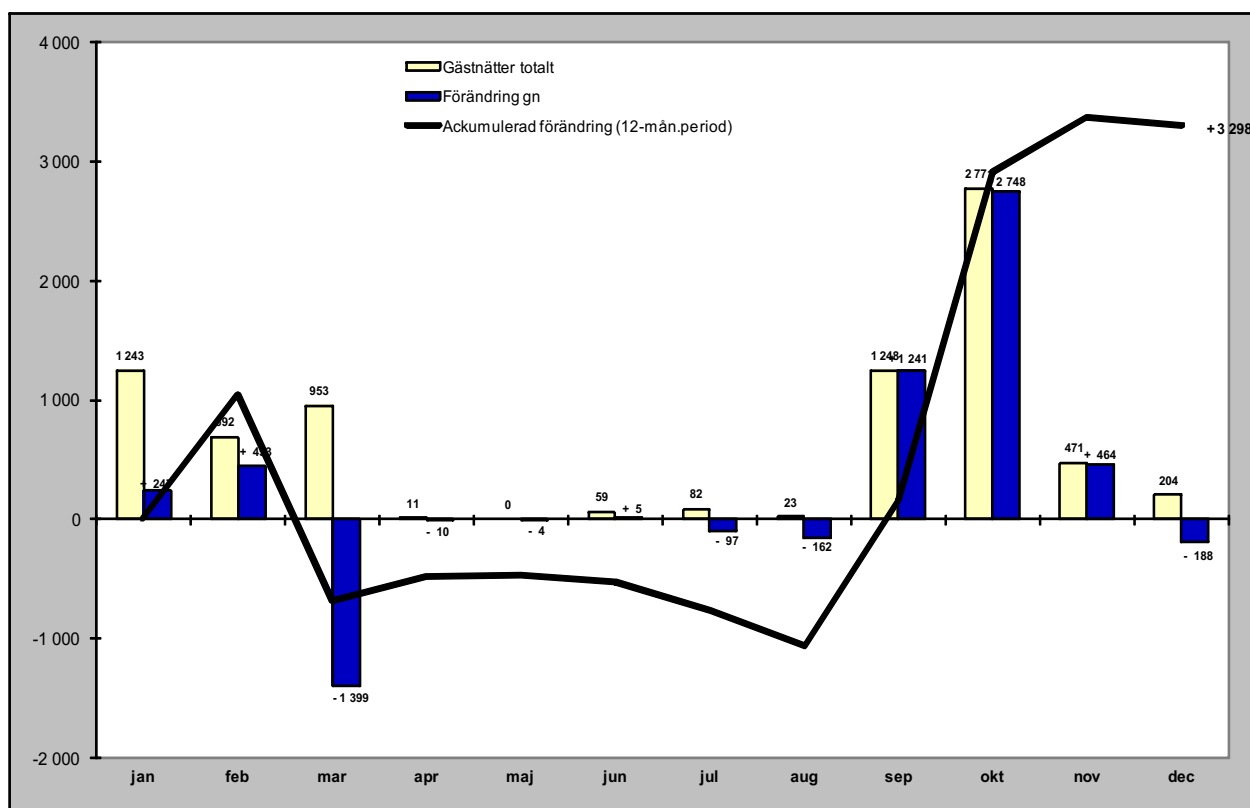

Relativ förändring

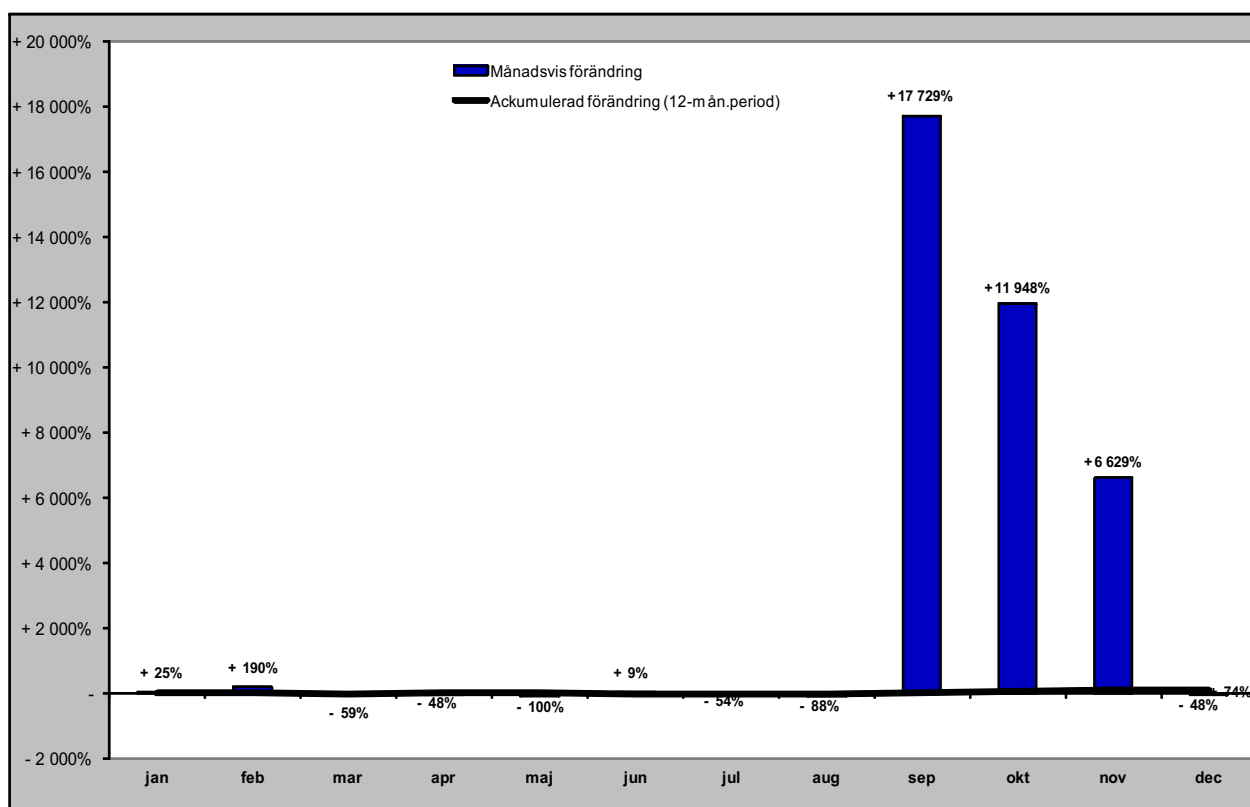

Gästnätter från övriga Europa (HSVCsol) i JH

Förändring gästnätter

Totalt antal gästnätter 23 123

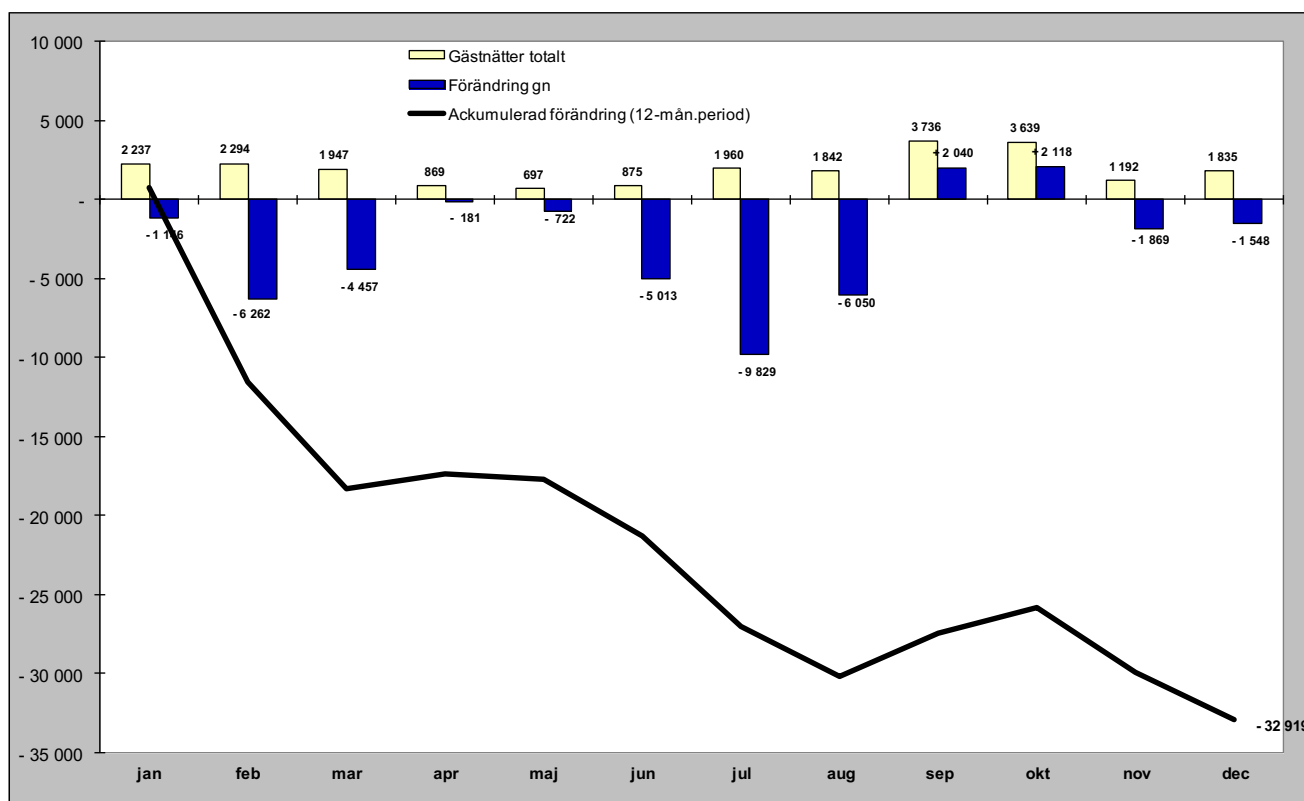

Relativ förändring

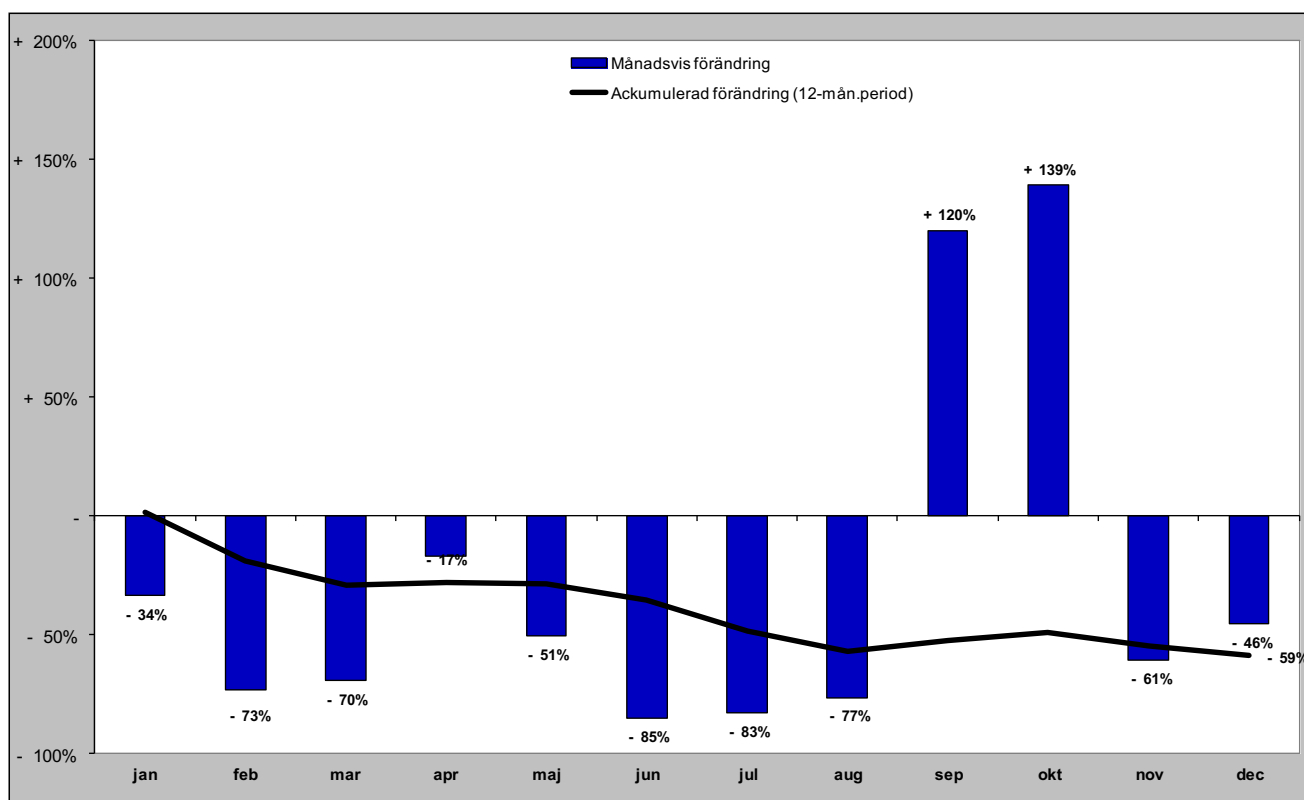

Gästnätter från övriga världen (HSVCsol) i JH

Förändring gästnätter

Totalt antal gästnätter 20 273

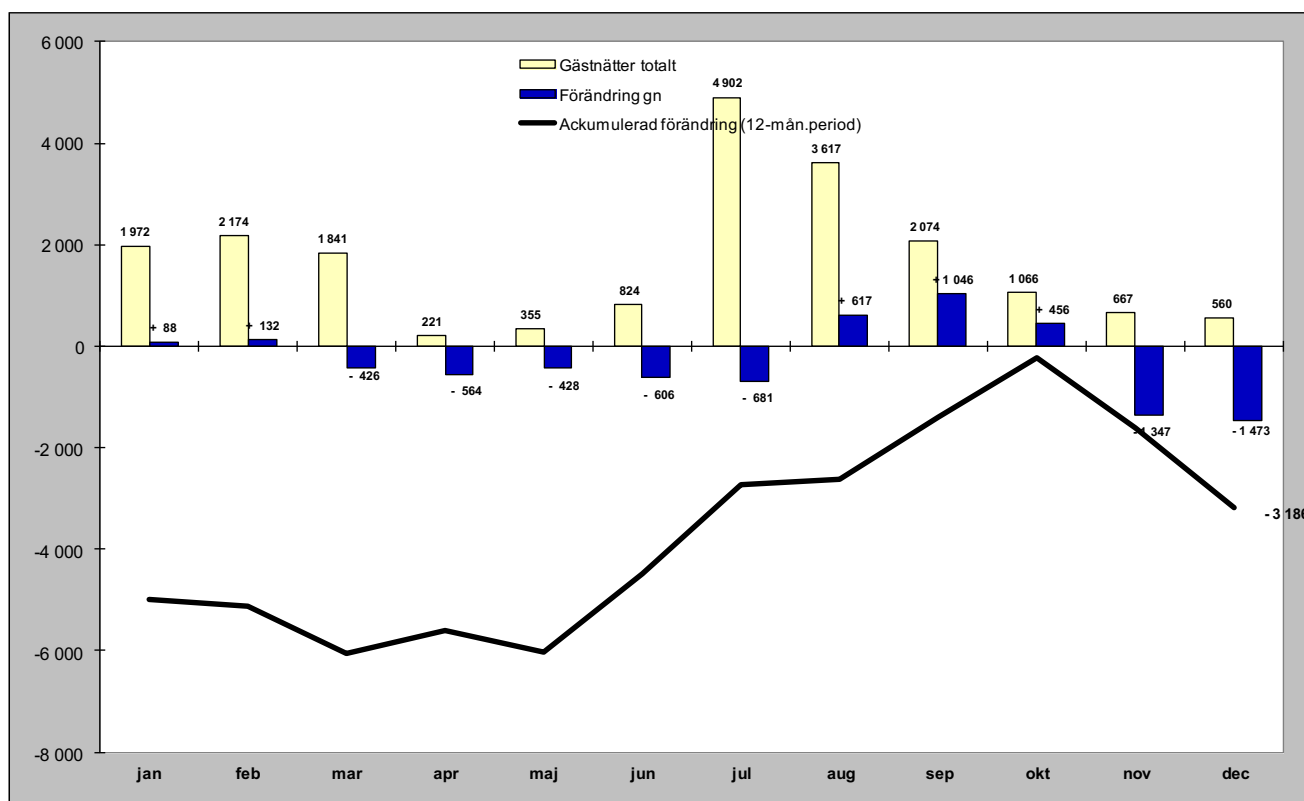

Relativ förändring

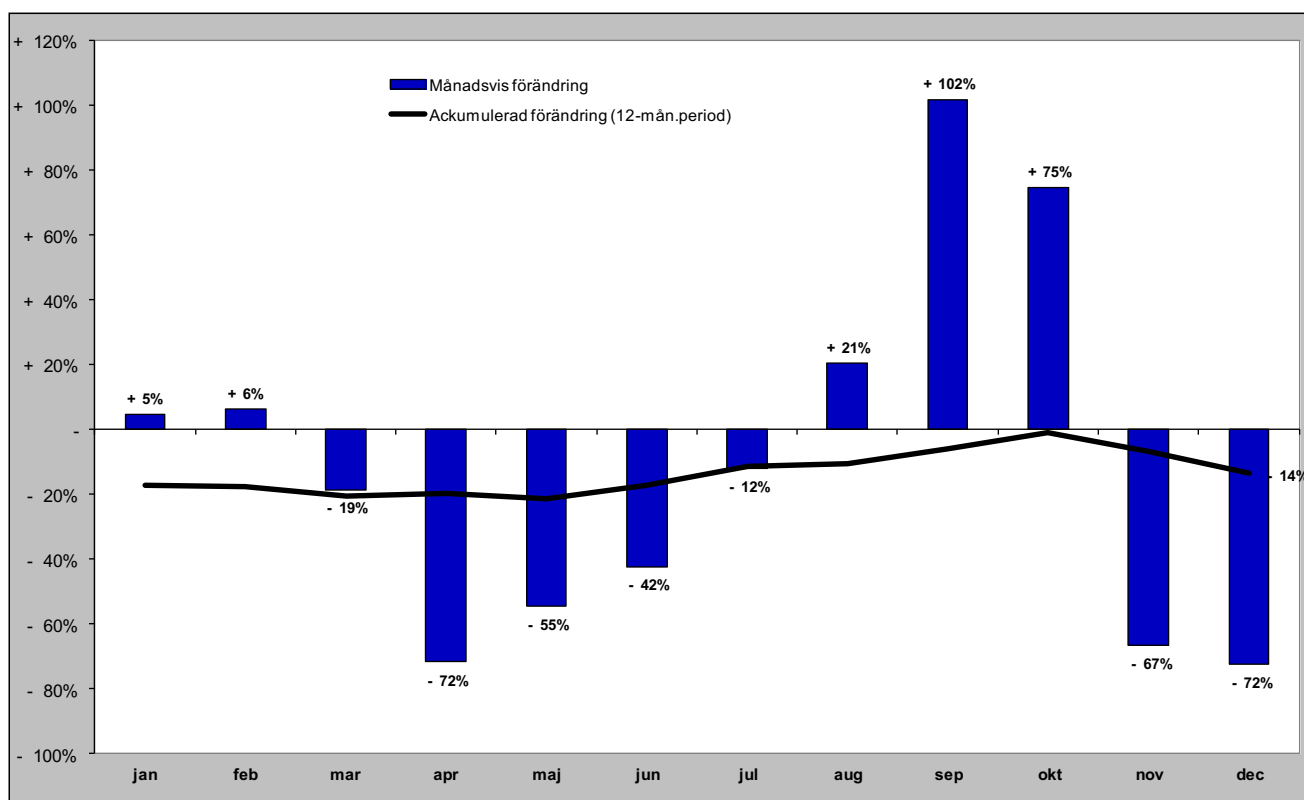

GÄSTNÄTTER FÖRDELAT PER KOMMUN

Gästnätter i Härjedalens Kommun (HSVCsol)

Förändring gästnätter

Totalt antal gästnätter 1 135 531

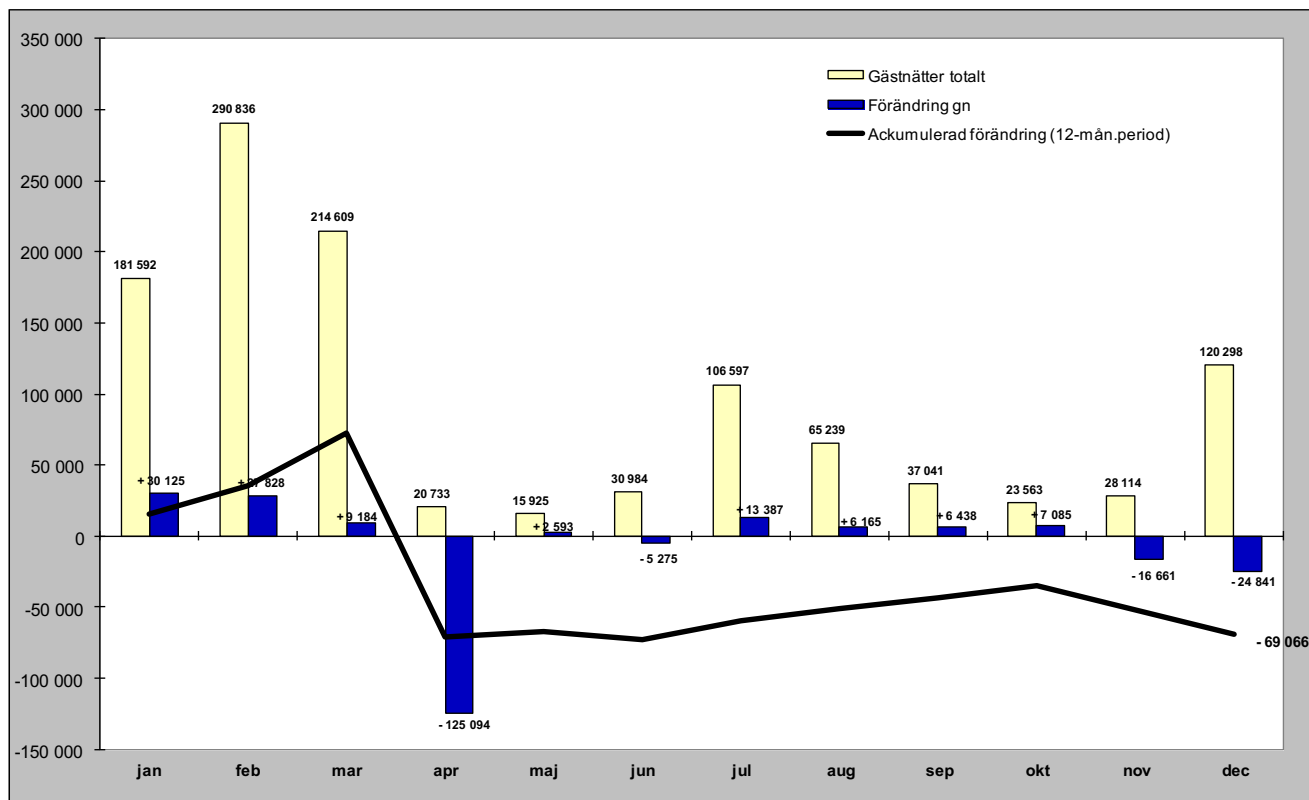

Relativ förändring

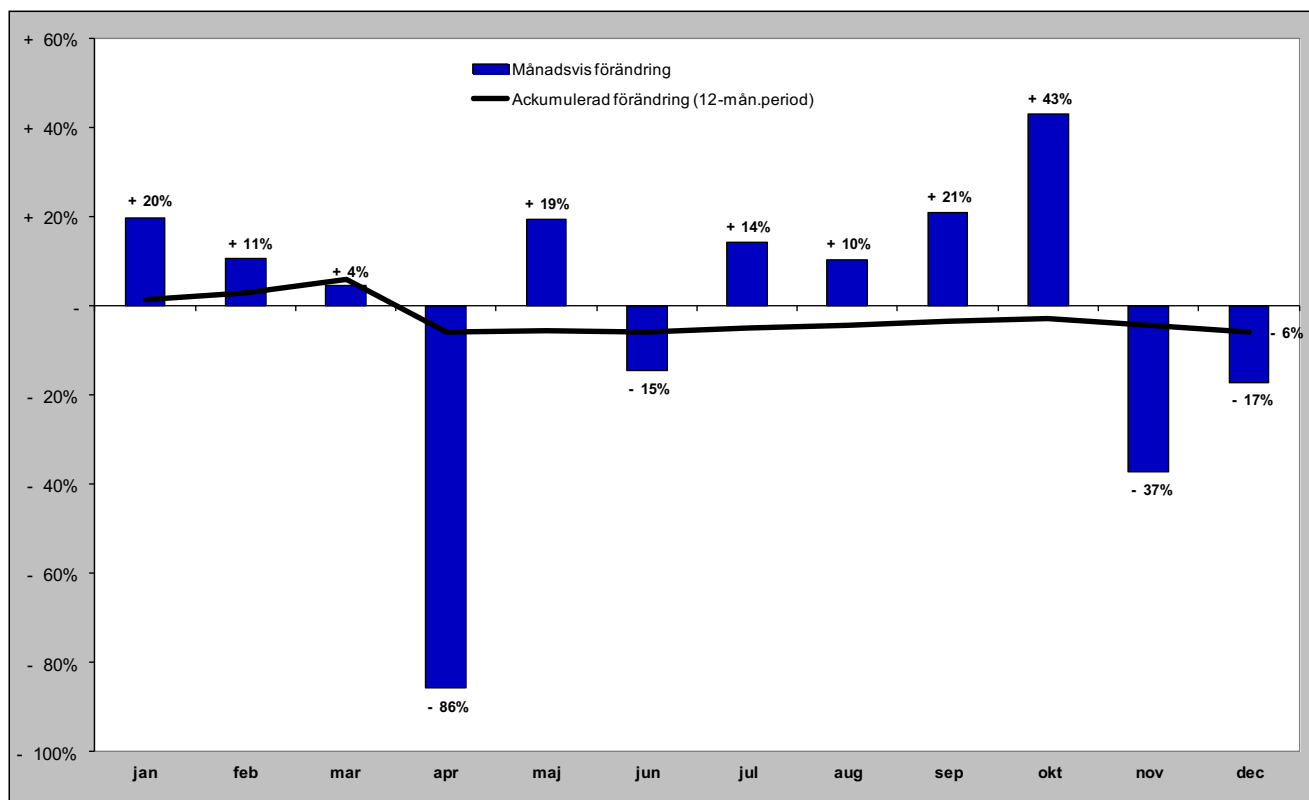

Gästnätter i Härjedalens Kommun (HSVCsol) marknader

Senaste månaden

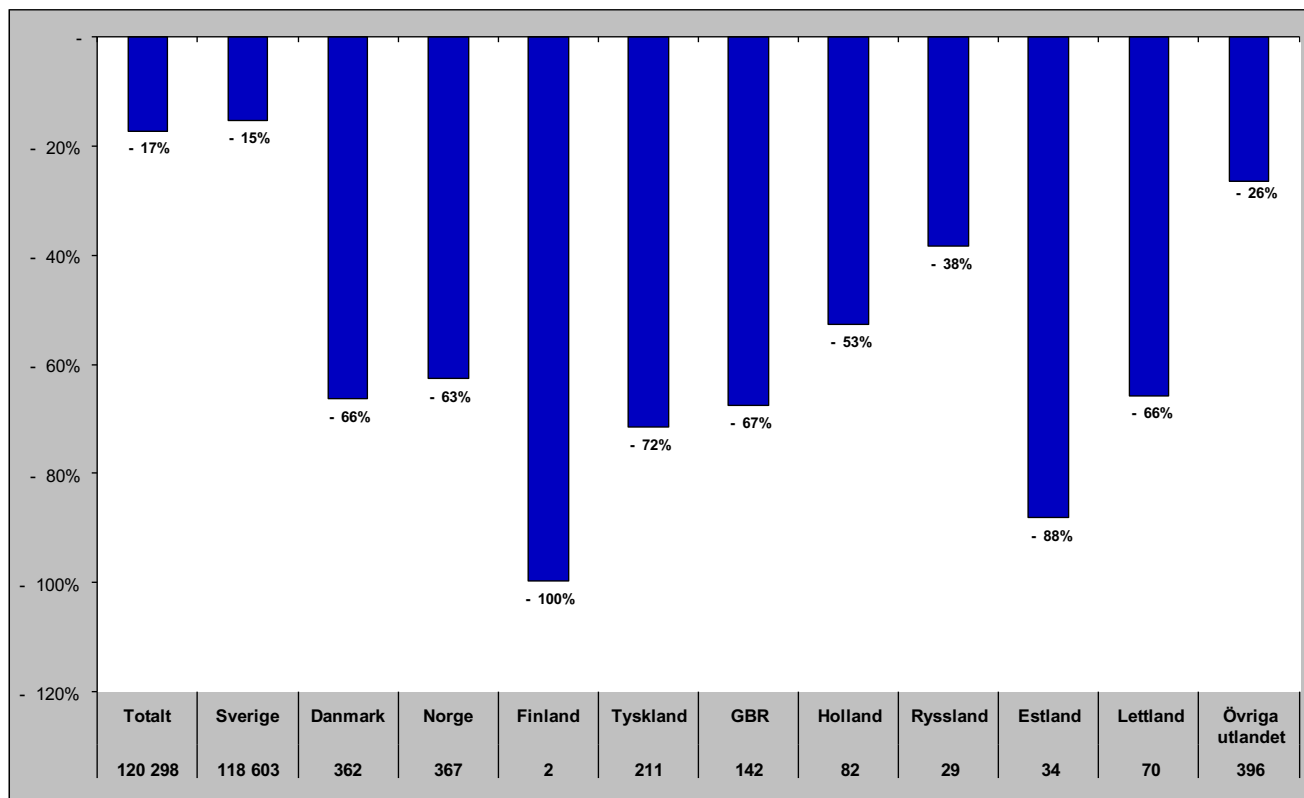

Senaste vintern (nov-apr)

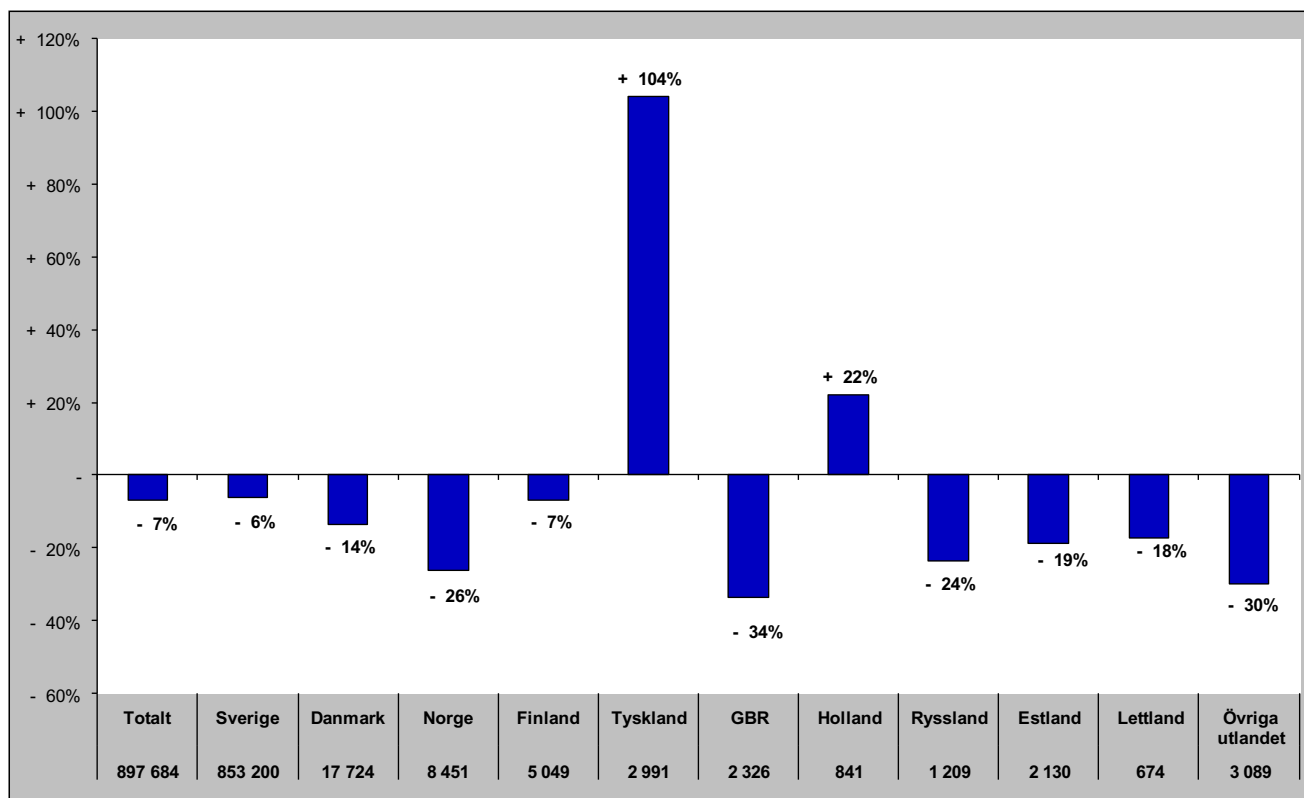

Gästnätter i Härjedalens Kommun (HSVCsol) marknader

Senaste sommaren (jun-sep)

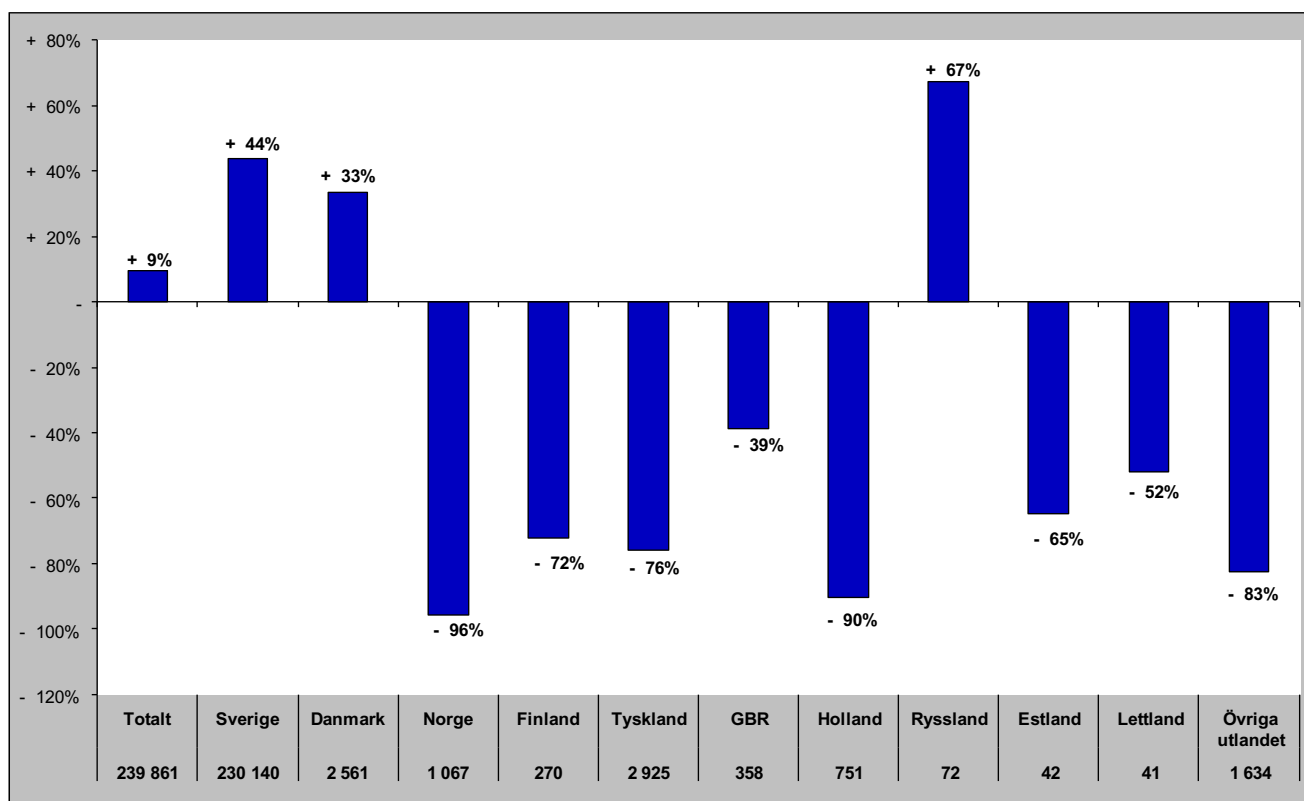

Senaste barmark (maj-okt)

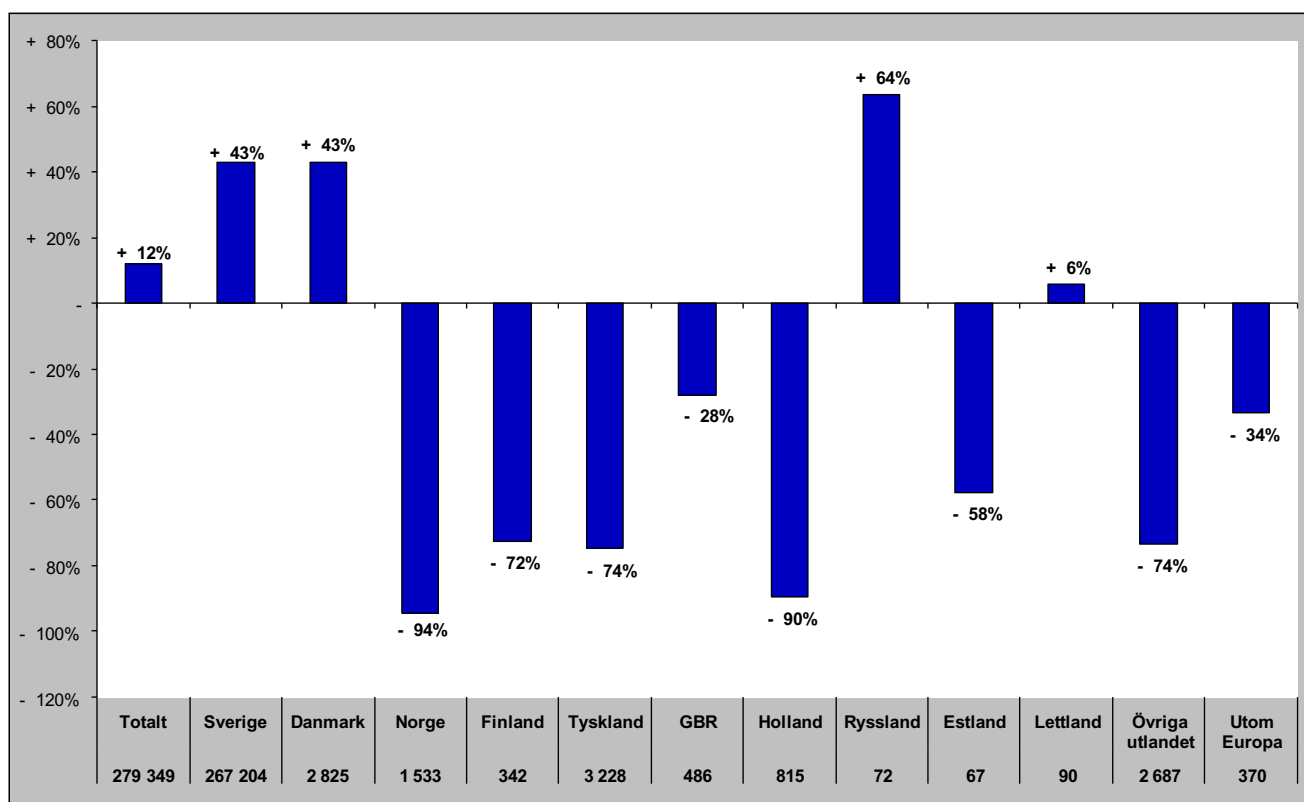

Gästnätter i Härjedalens Kommun (HSVCsol) marknader

Senaste helåret

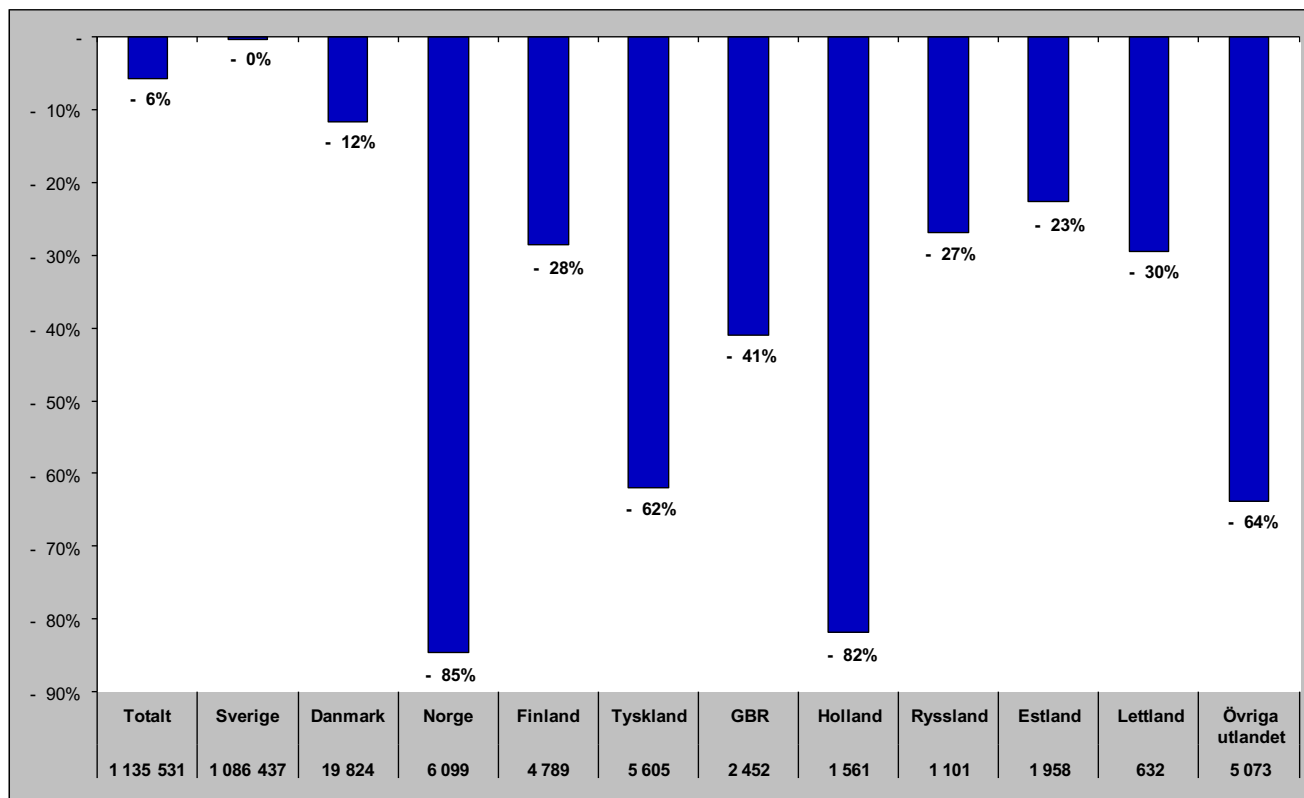

Gästnätter i Bergs Kommun (HSVC)

Förändring gästnätter

Totalt antal gästnätter 125 496

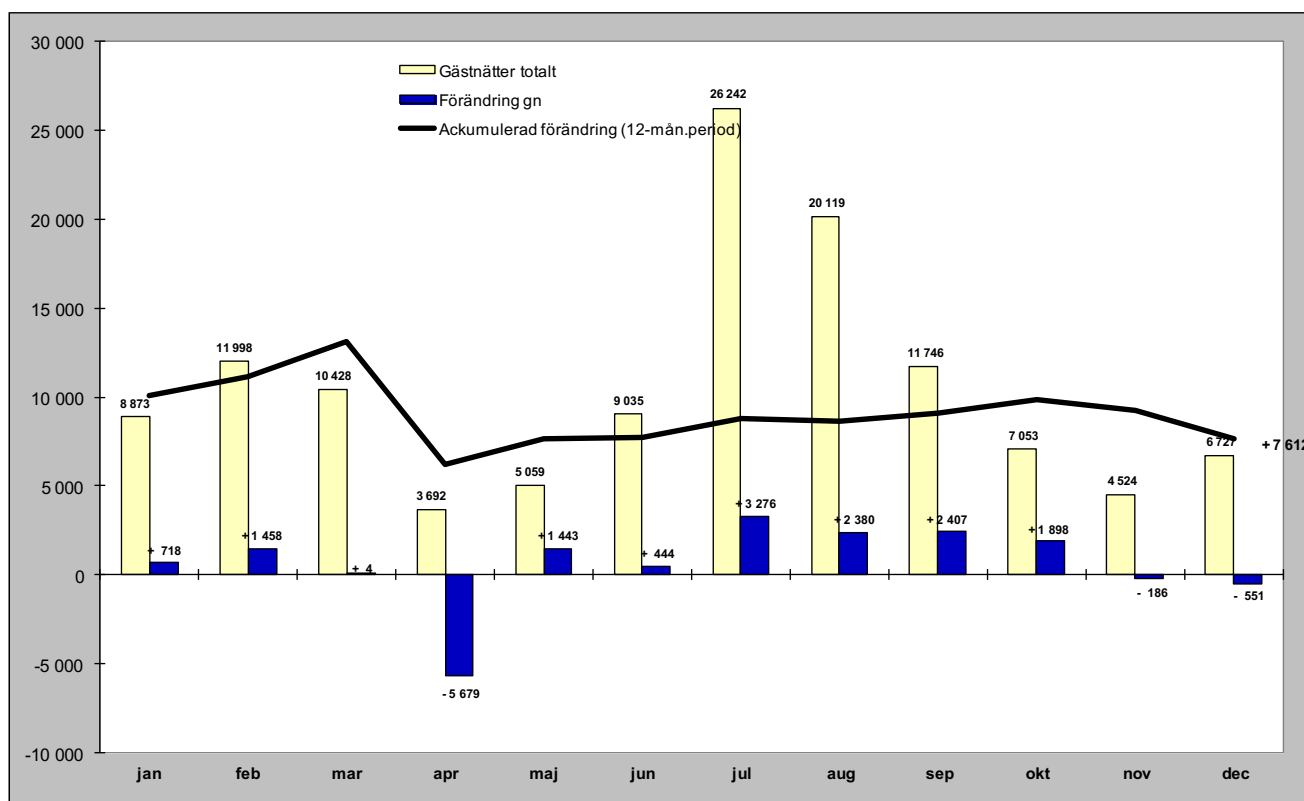

Relativ förändring

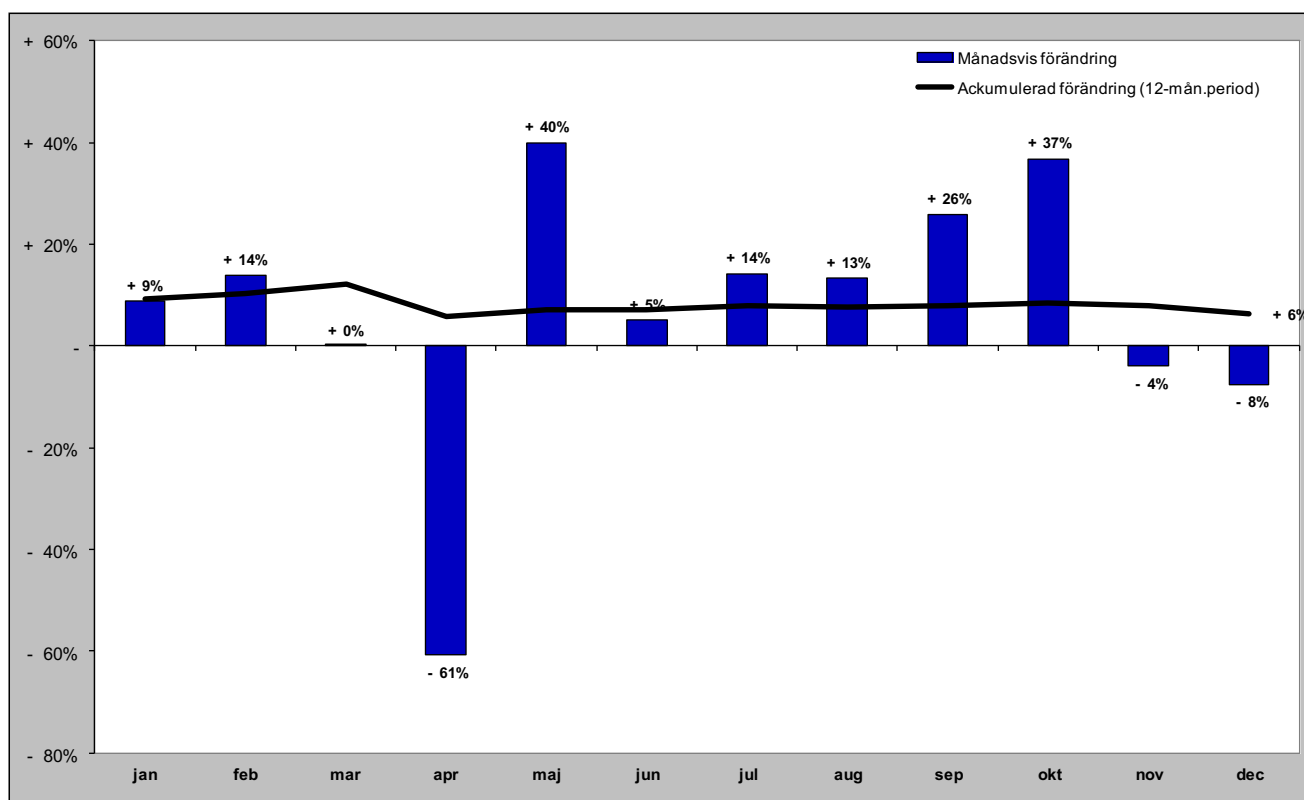

Gästnätter i Bergs kommun (HSVC) marknader

Senaste månaden

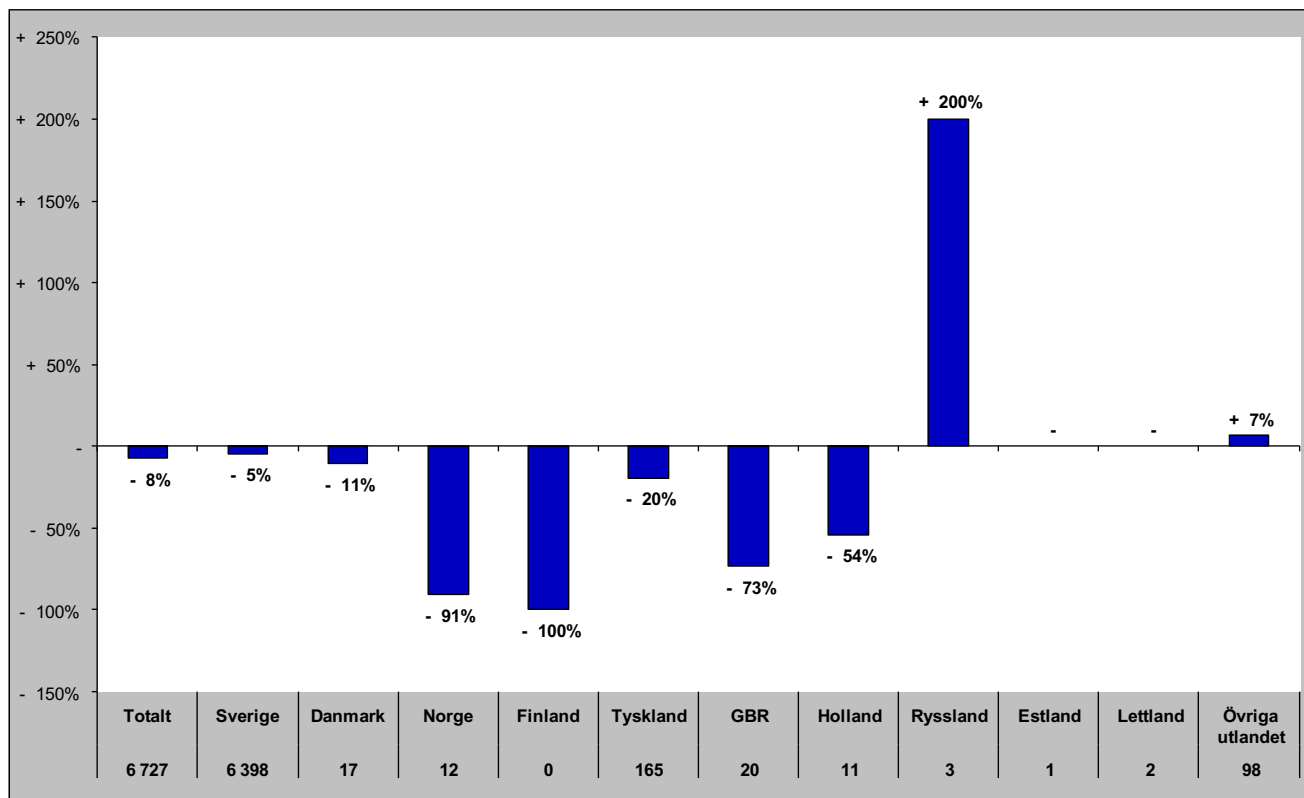

Senaste vintern (nov-apr)

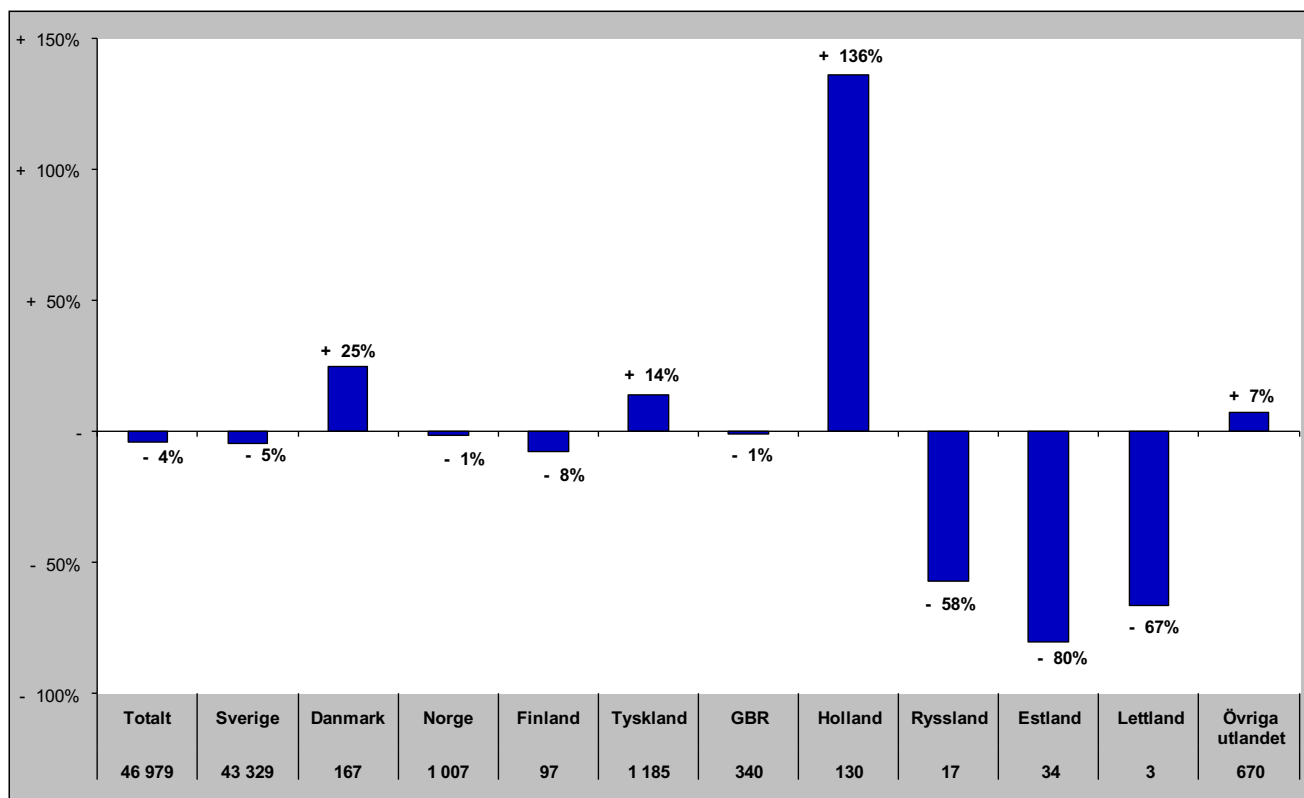

Gästnätter i Bergs kommun (HSVC) marknader

Senaste sommaren (jun-sep)

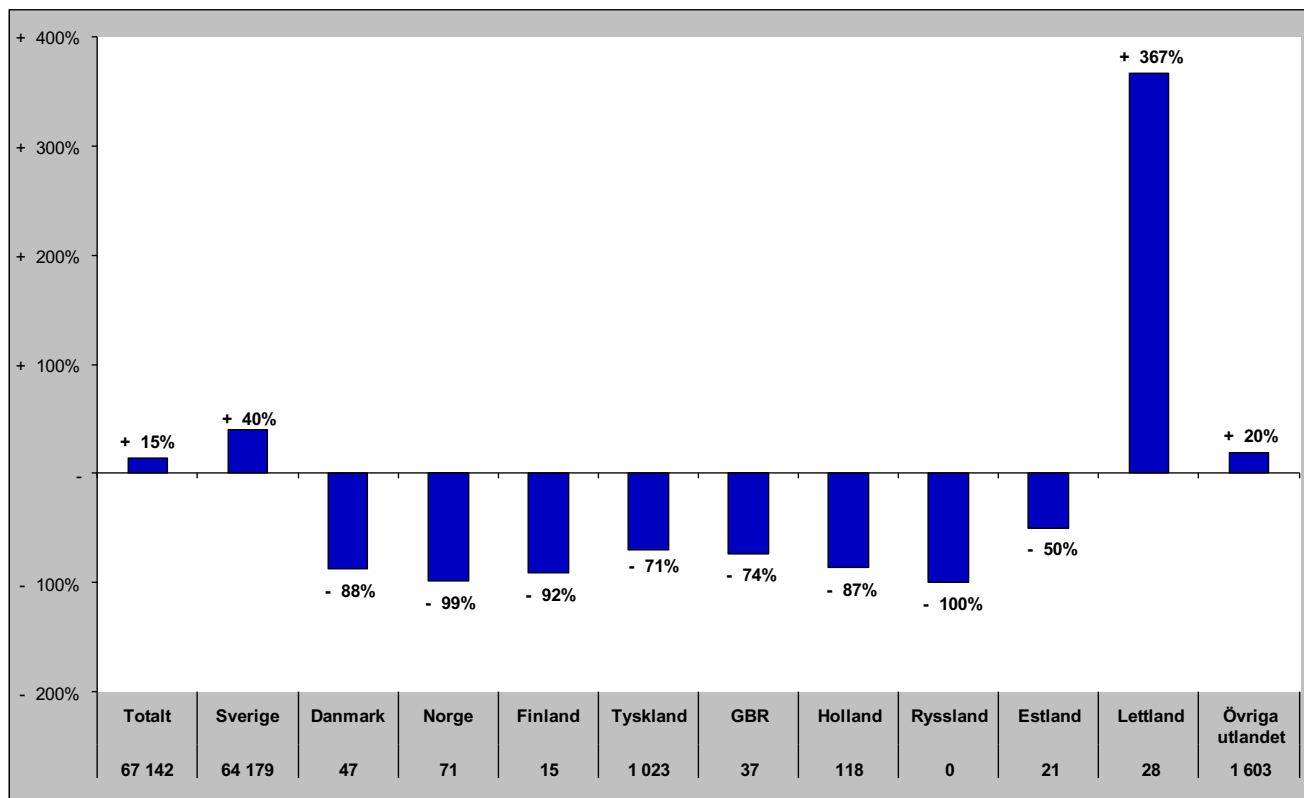

Senaste barmark (maj-okt)

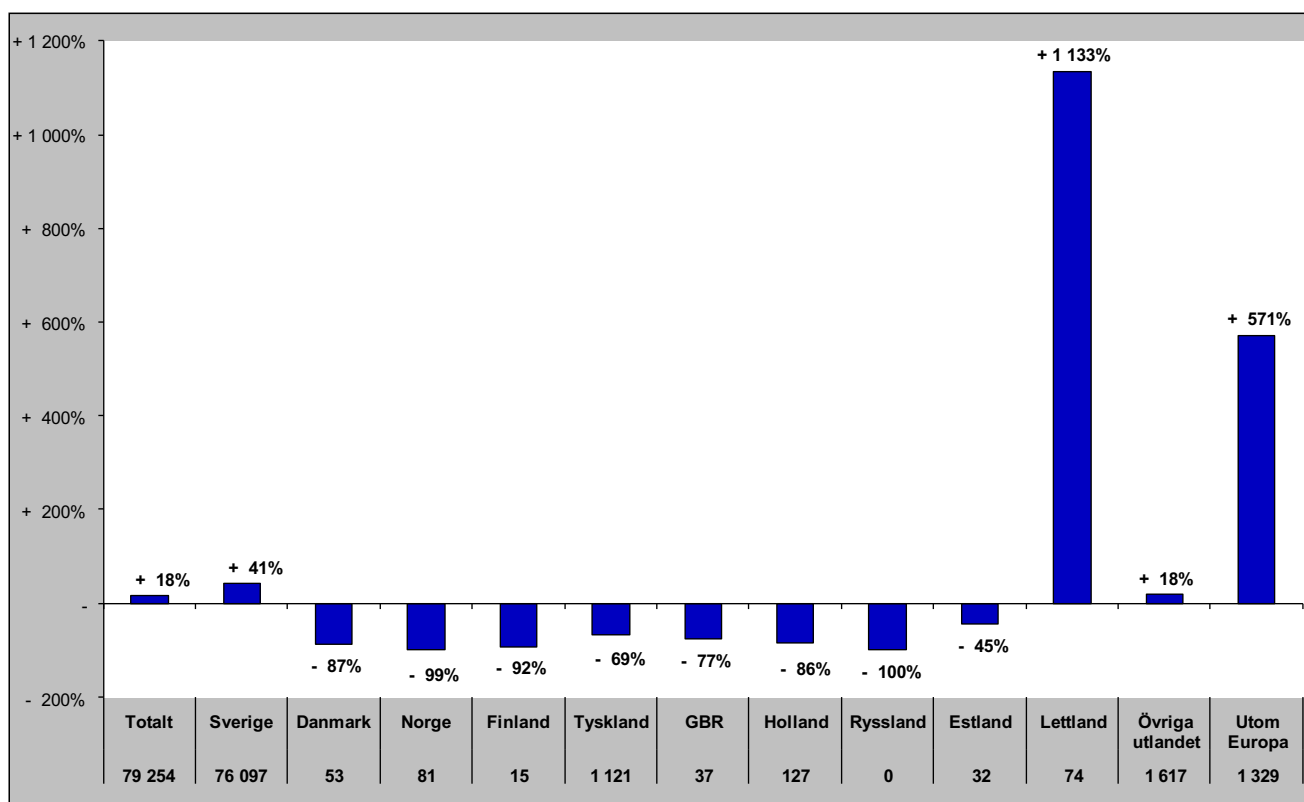

Gästnätter i Bergs Kommun (HSVCsol) marknader

Senaste helåret

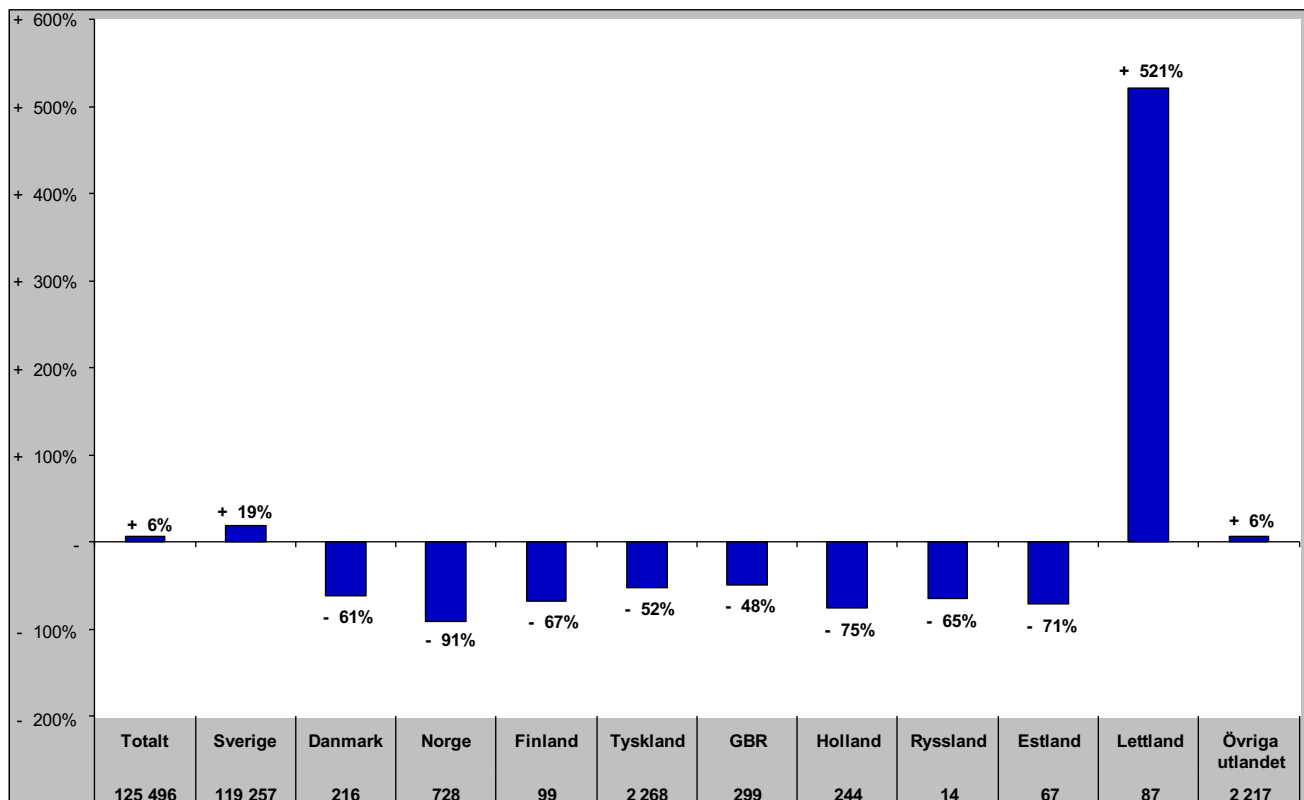

Gästnätter i Åre Kommun (HSVCsol)

Förändring gästnätter

Totalt antal gästnätter 891 810

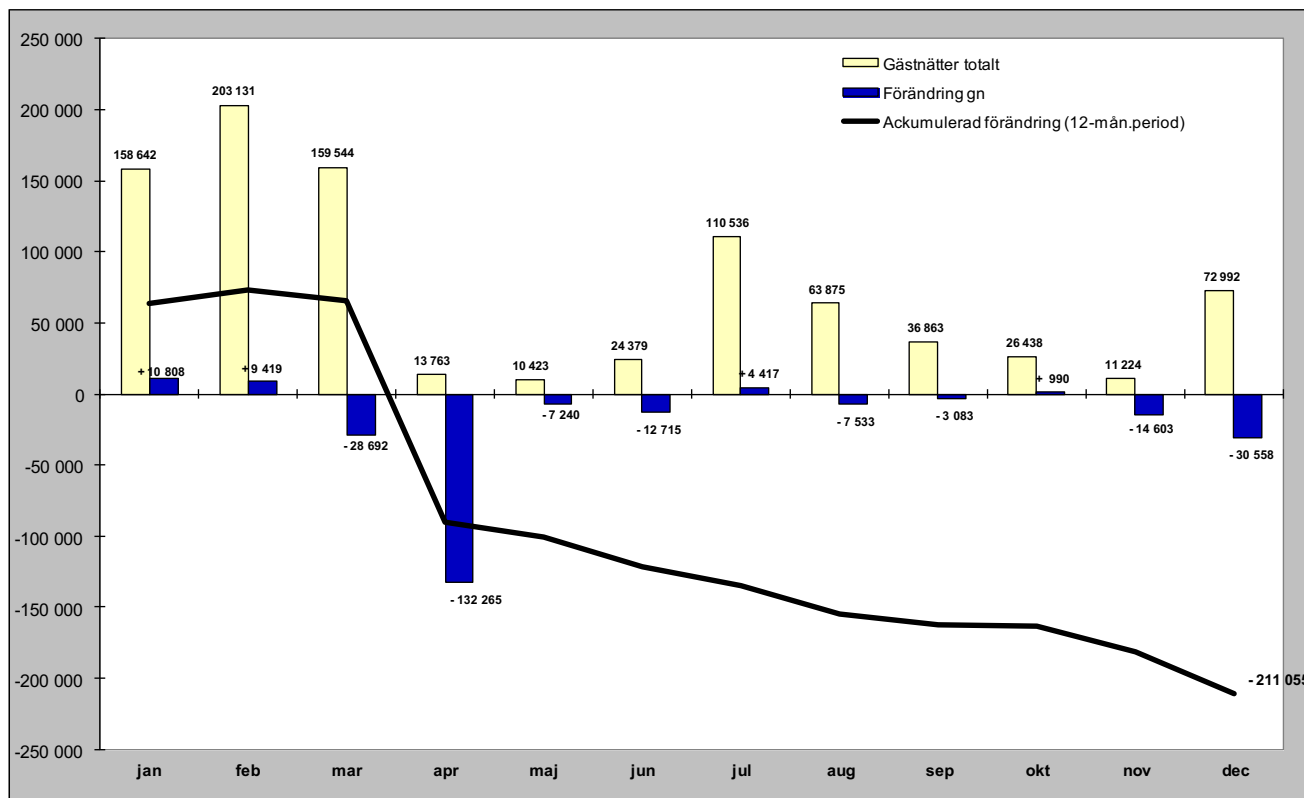

Relativ förändring

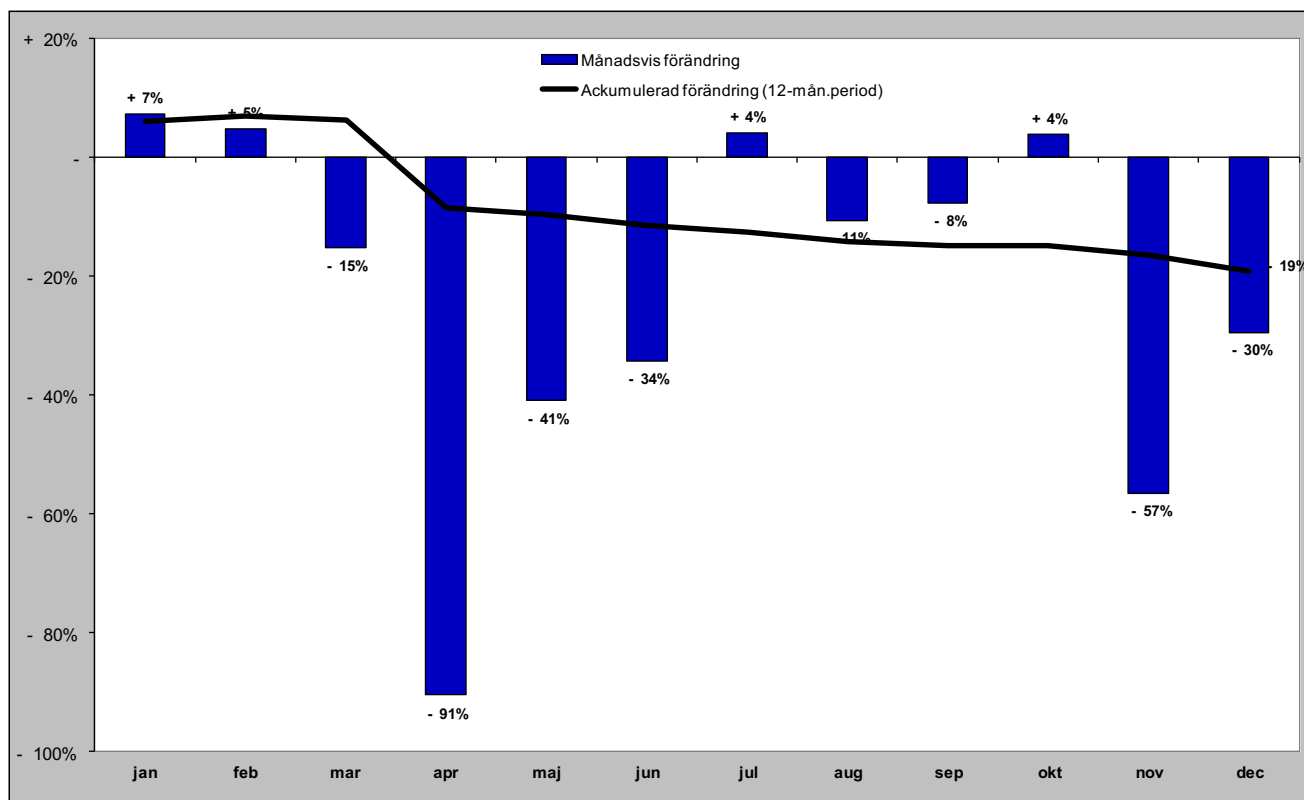

Gästnätter i Åre kommun (HSVCsol) marknader

Senaste månaden

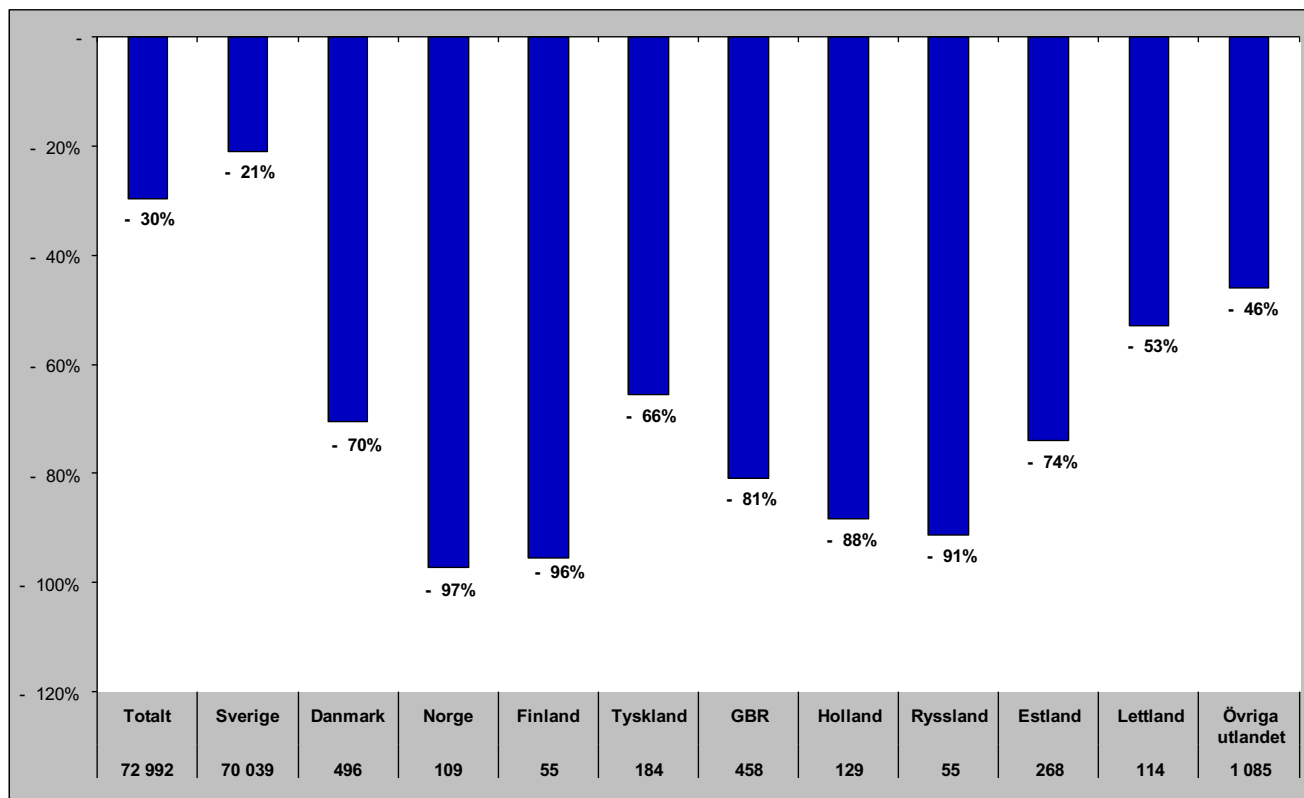

Senaste vintern (nov-apr)

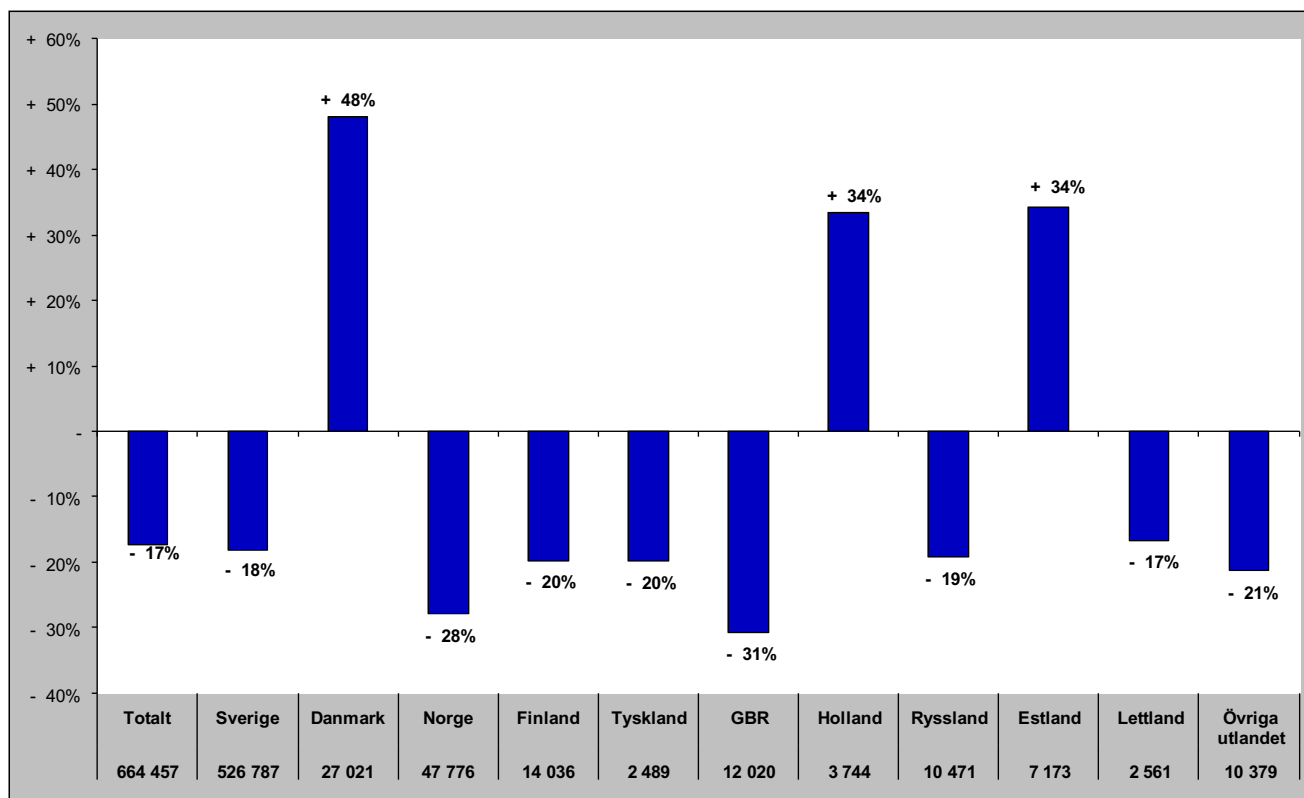

Gästnätter i Åre kommun (HSVCsol) marknader

Senaste sommaren (jun-sep)

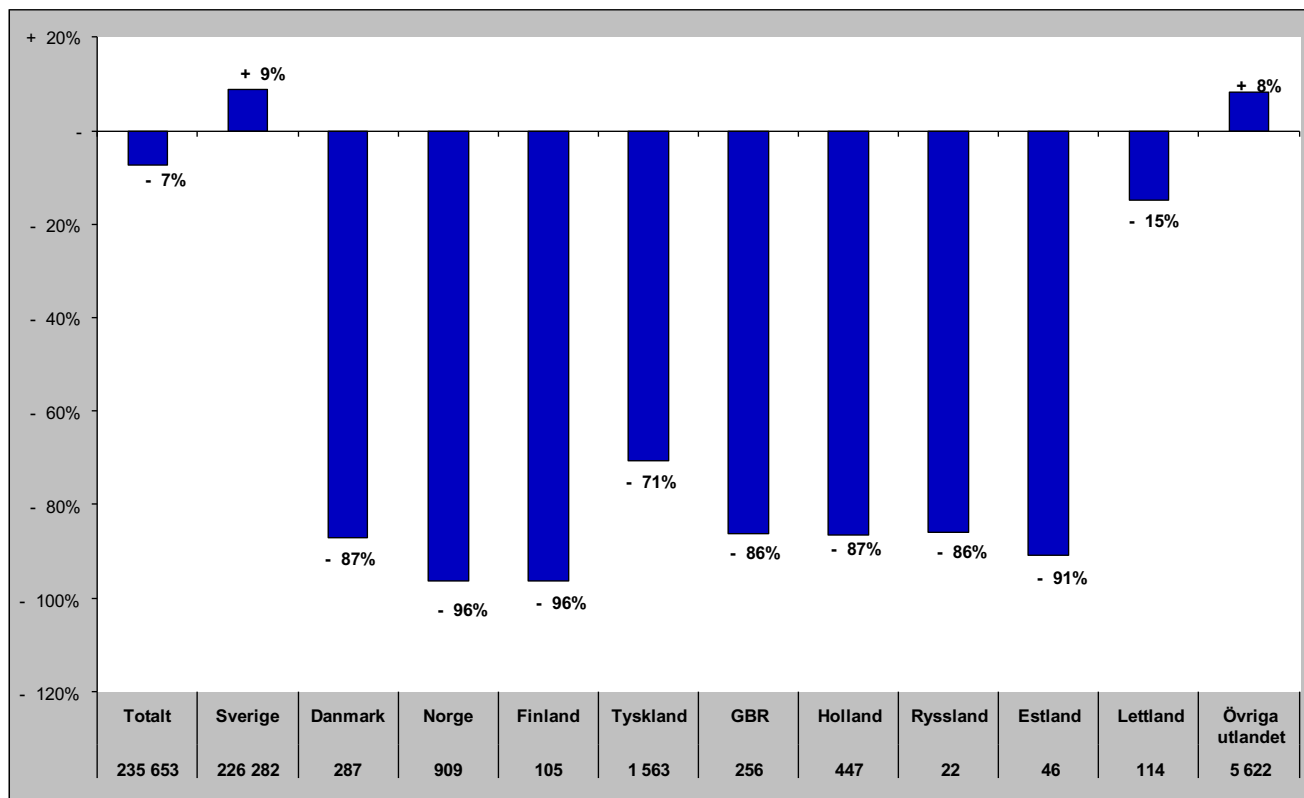

Senaste barmark (maj-okt)

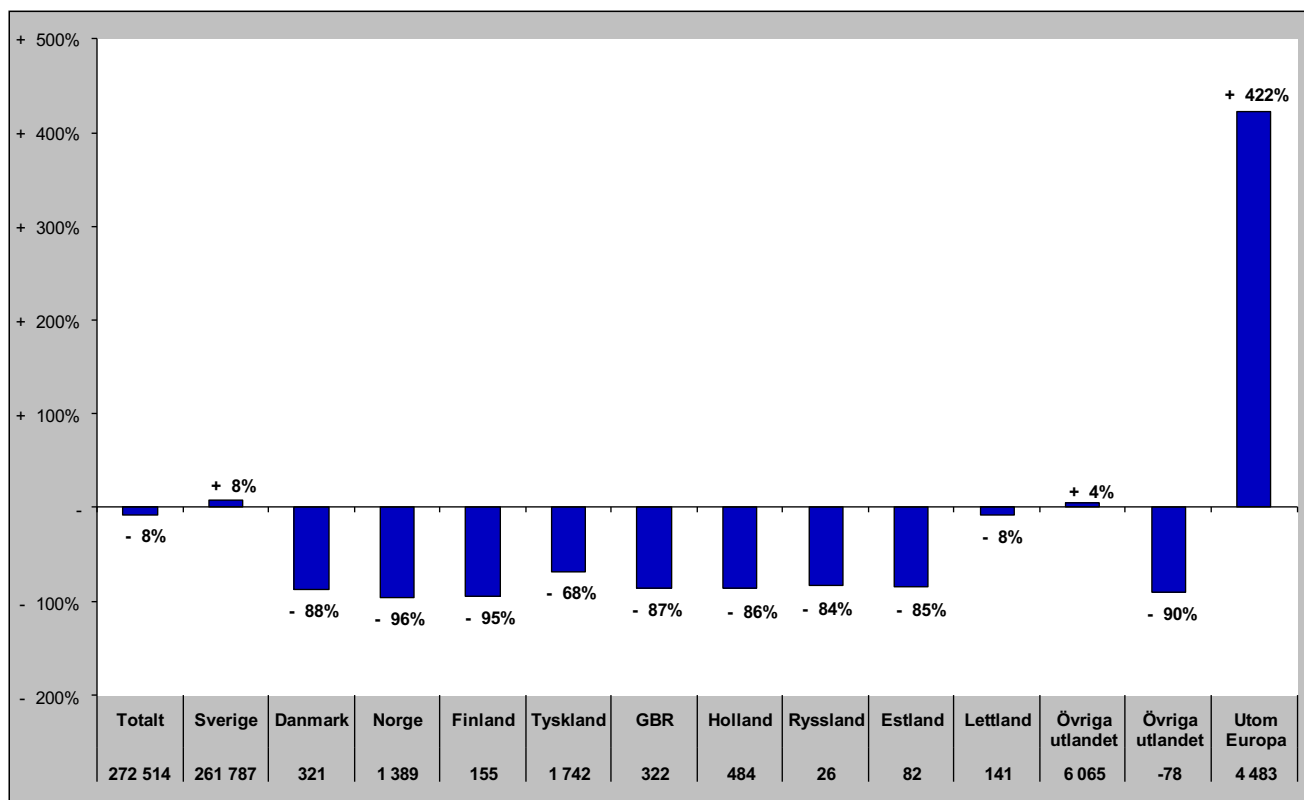

Gästnätter i Åre Kommun (HSVCsol) marknader

Senaste helåret

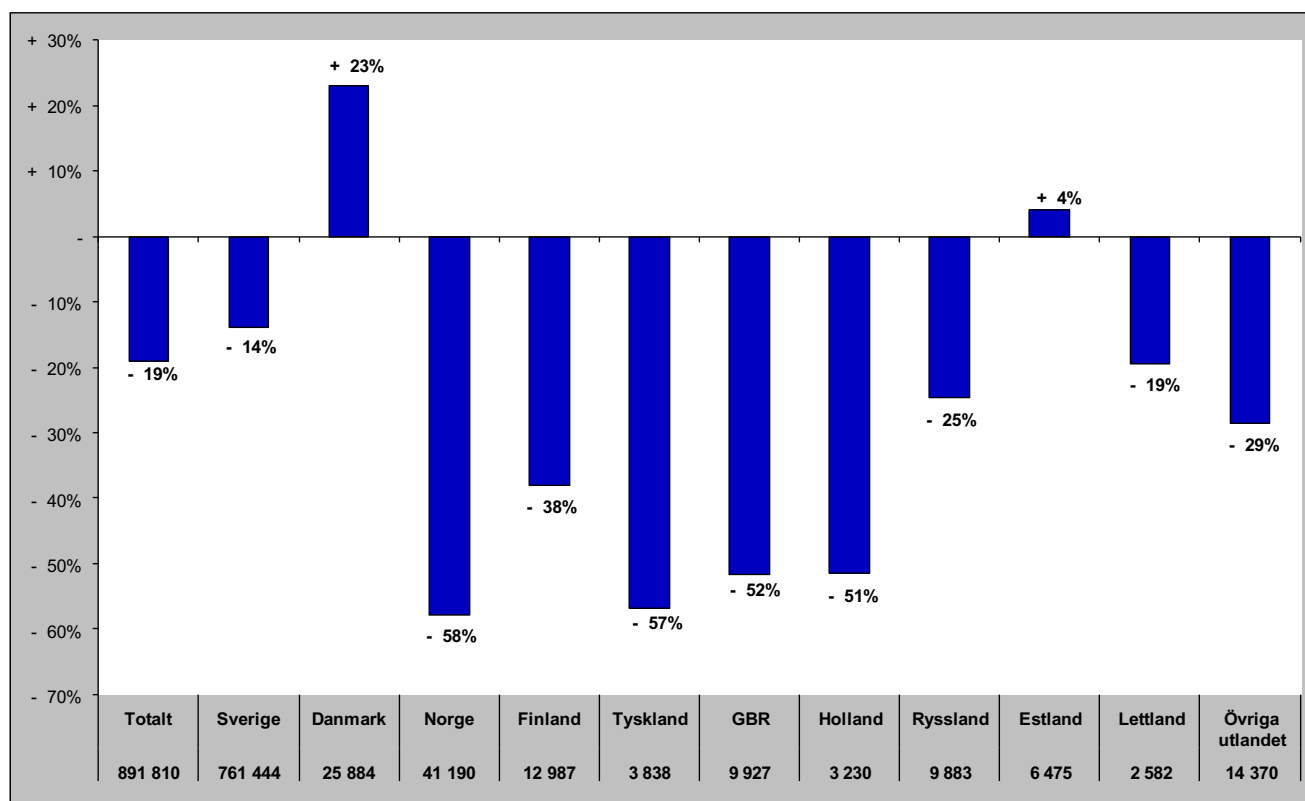

Gästnätter i Krokoms Kommun (HSVC)

Förändring gästnätter

Totalt antal gästnätter 51 688

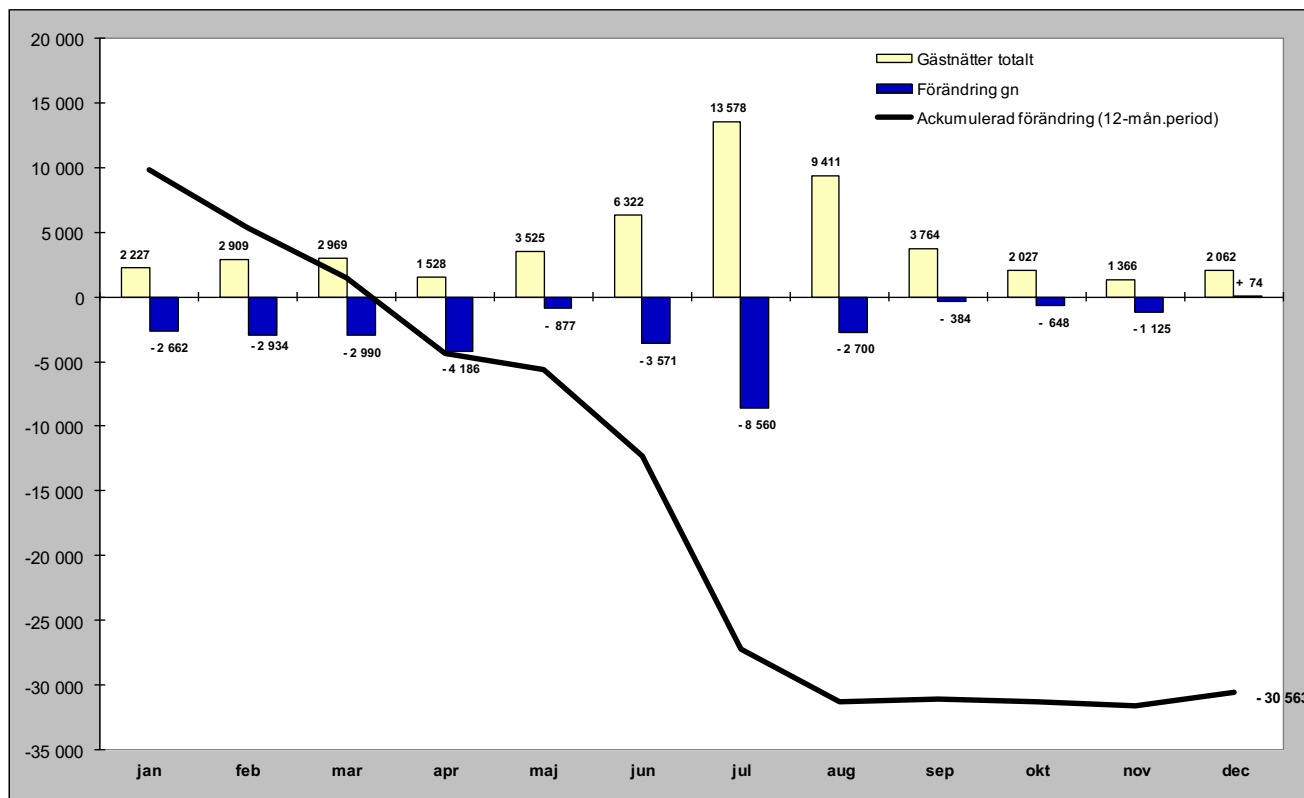

Relativ förändring

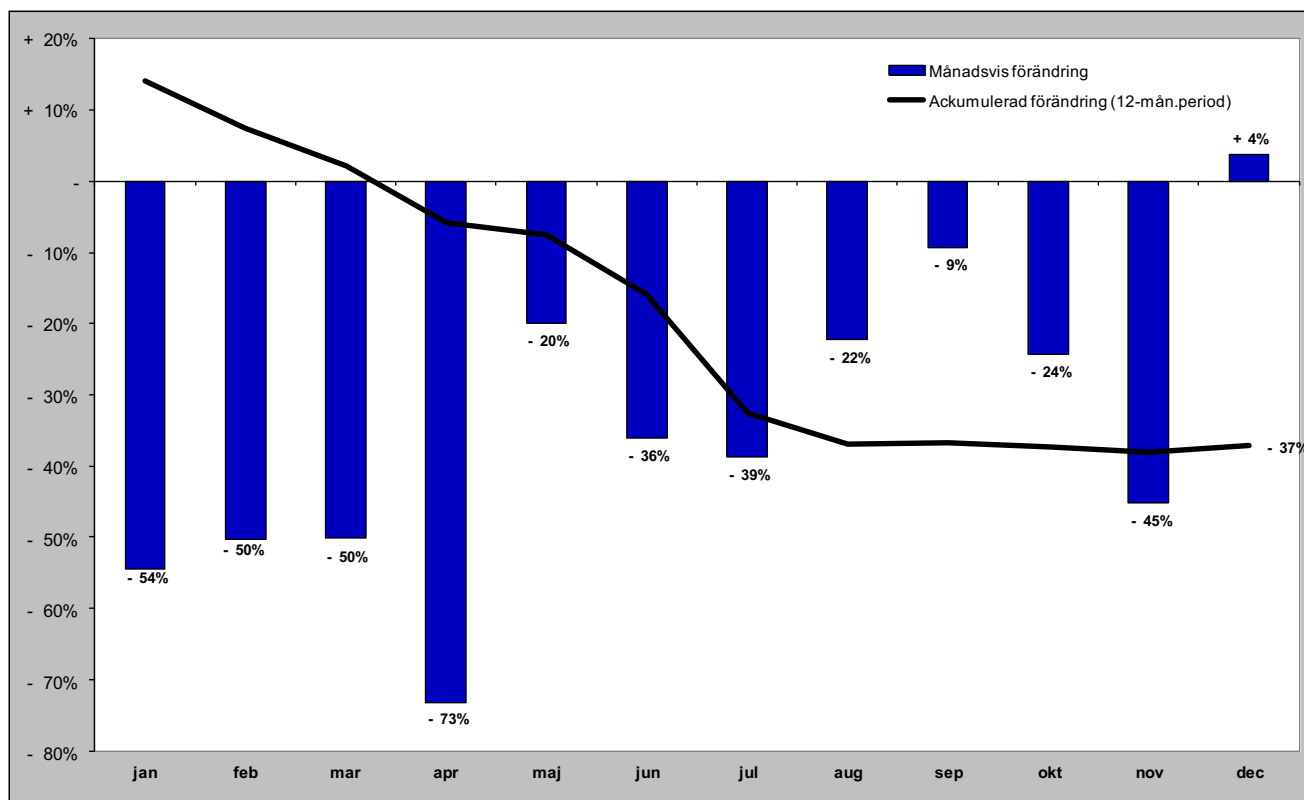

Gästnätter i Krokoms kommun (HSVC) marknader

Senaste månaden

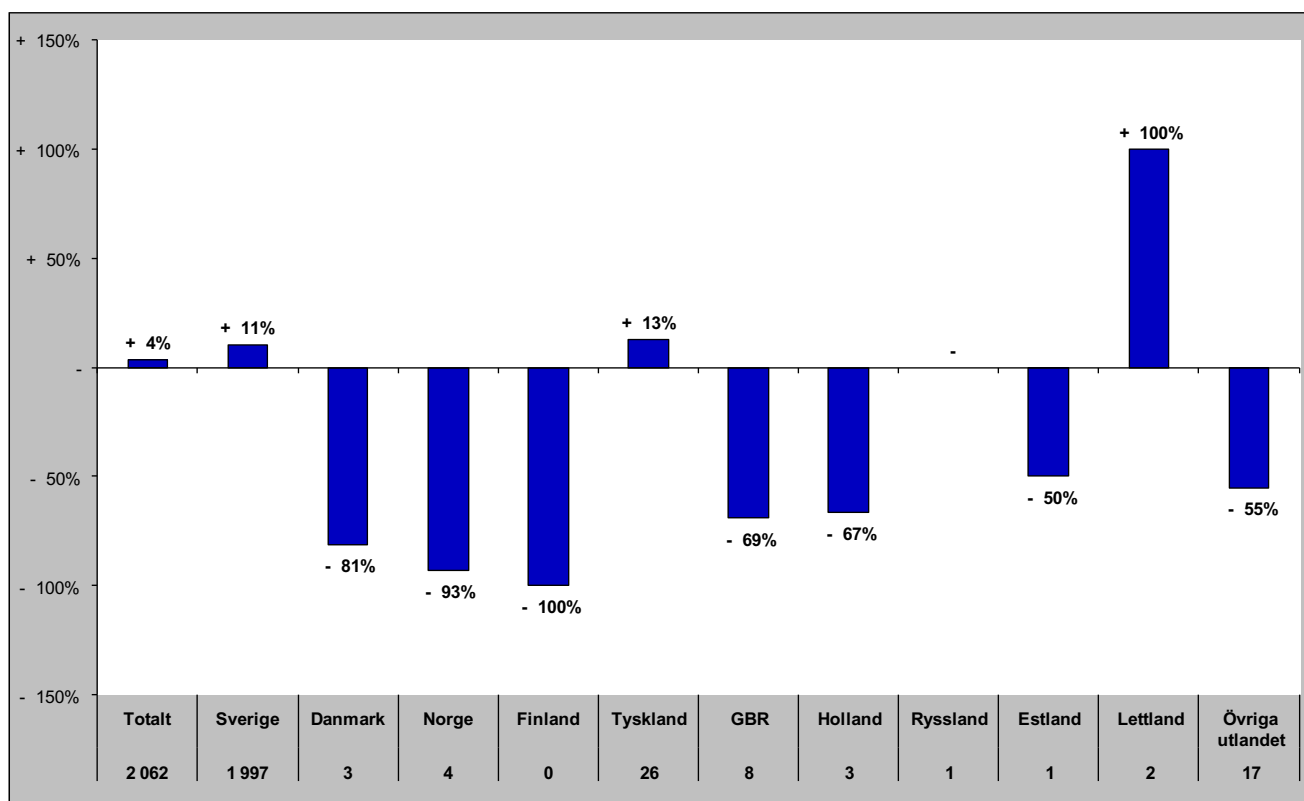

Senaste vintern (nov-apr)

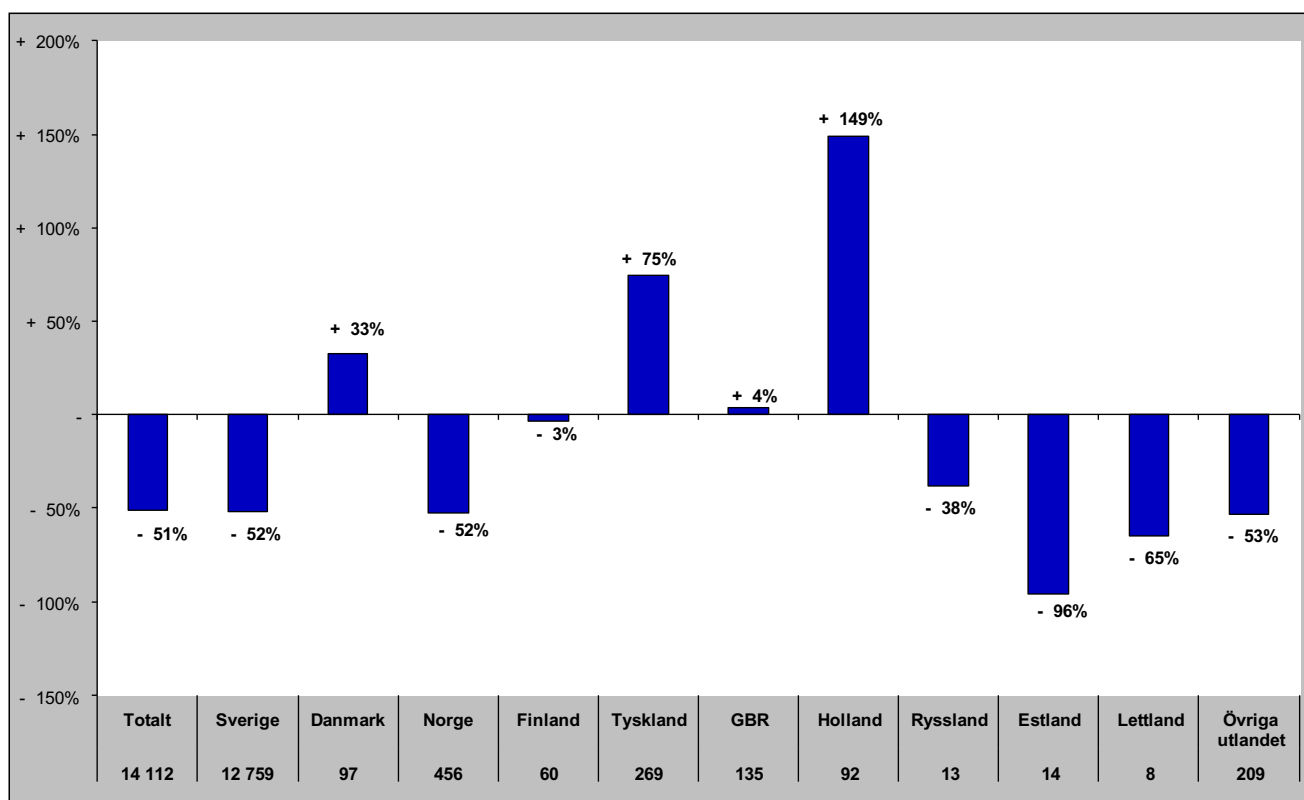

Gästnätter i Krokoms kommun (HSVC) marknader

Senaste sommaren (jun-sep)

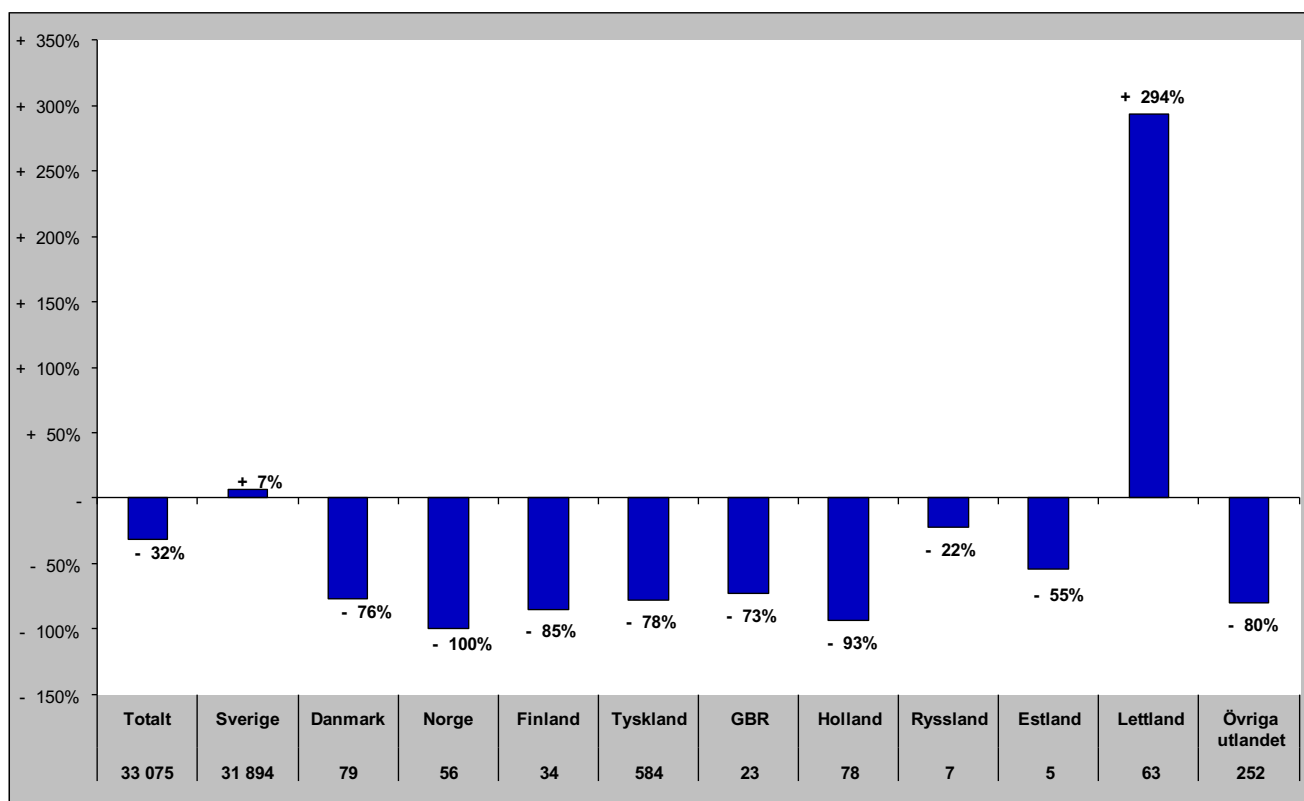

Senaste barmark (maj-okt)

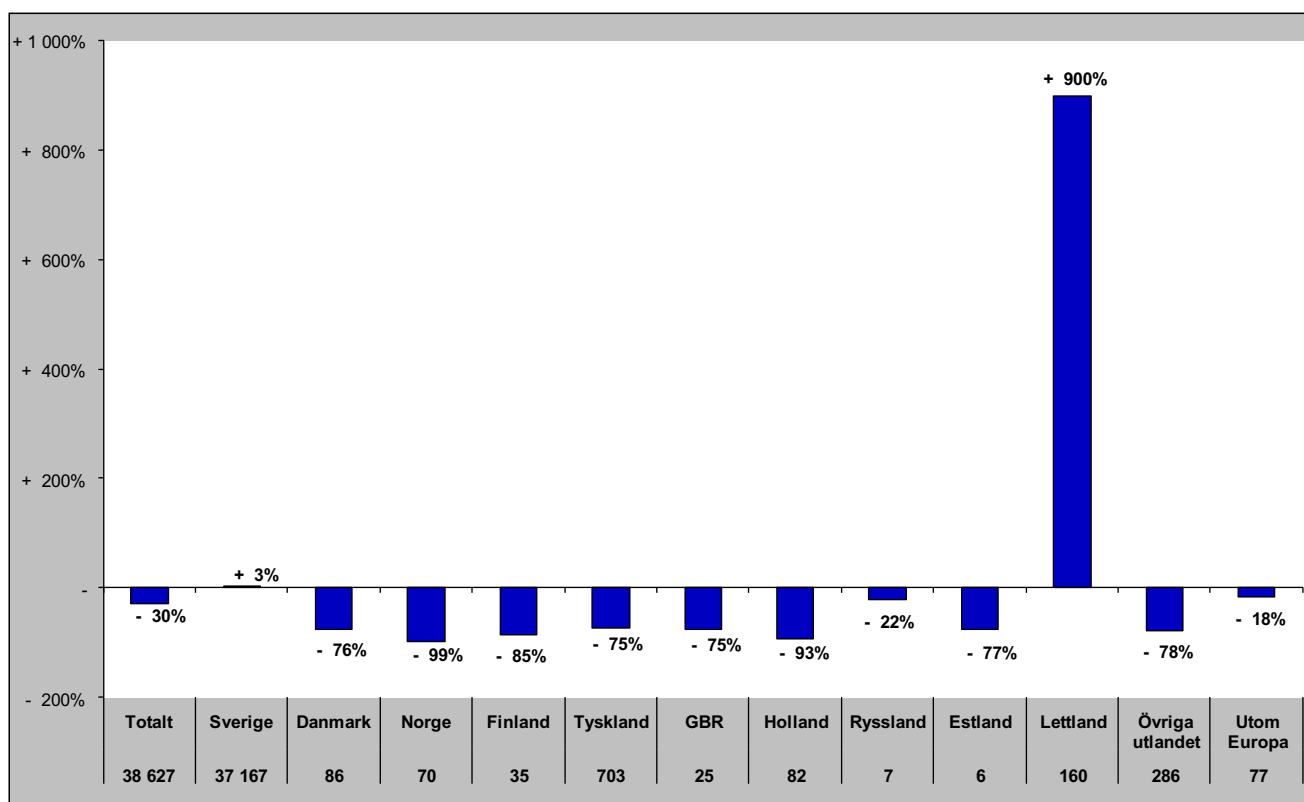

Gästnätter i Krokoms Kommun (HSVCsol) marknader

Senaste helåret

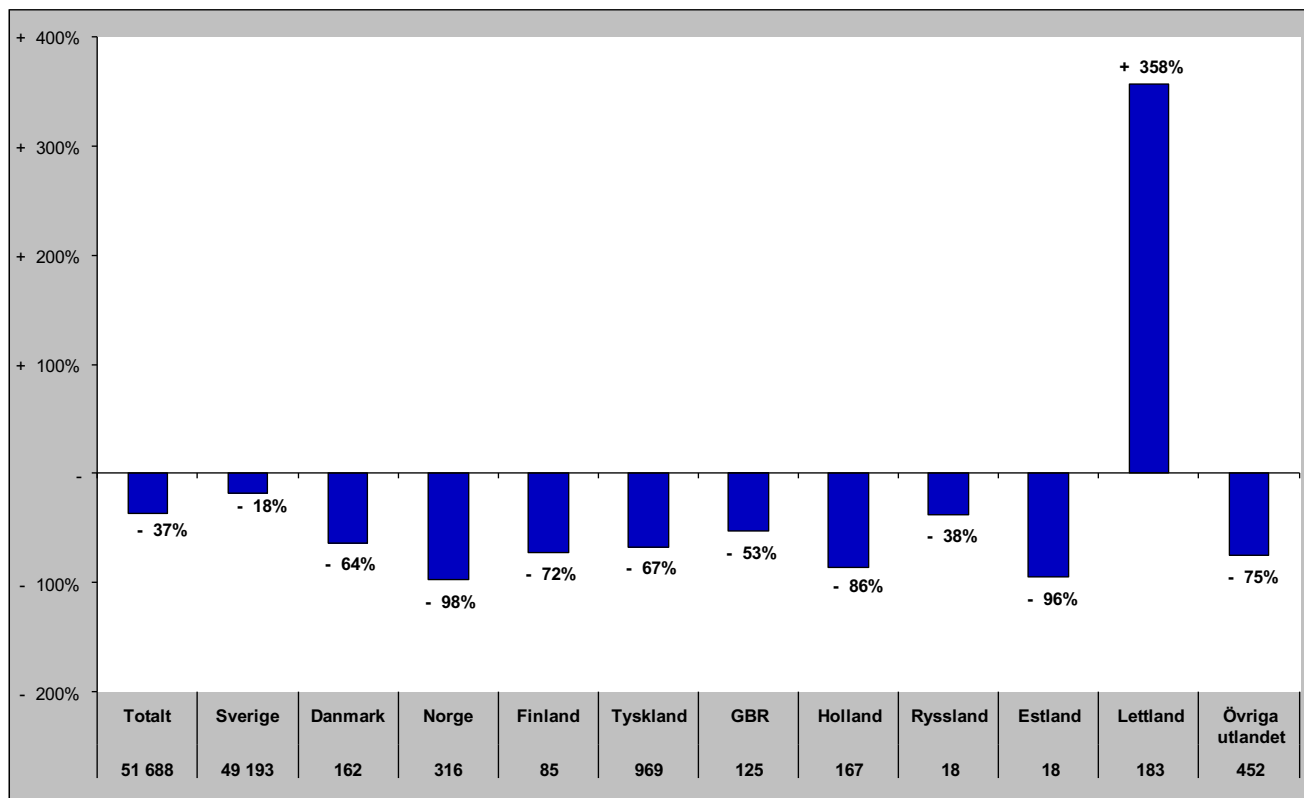

Gästnätter i Östersunds Kommun (HSVC)

Förändring gästnätter

Totalt antal gästnätter 262 226

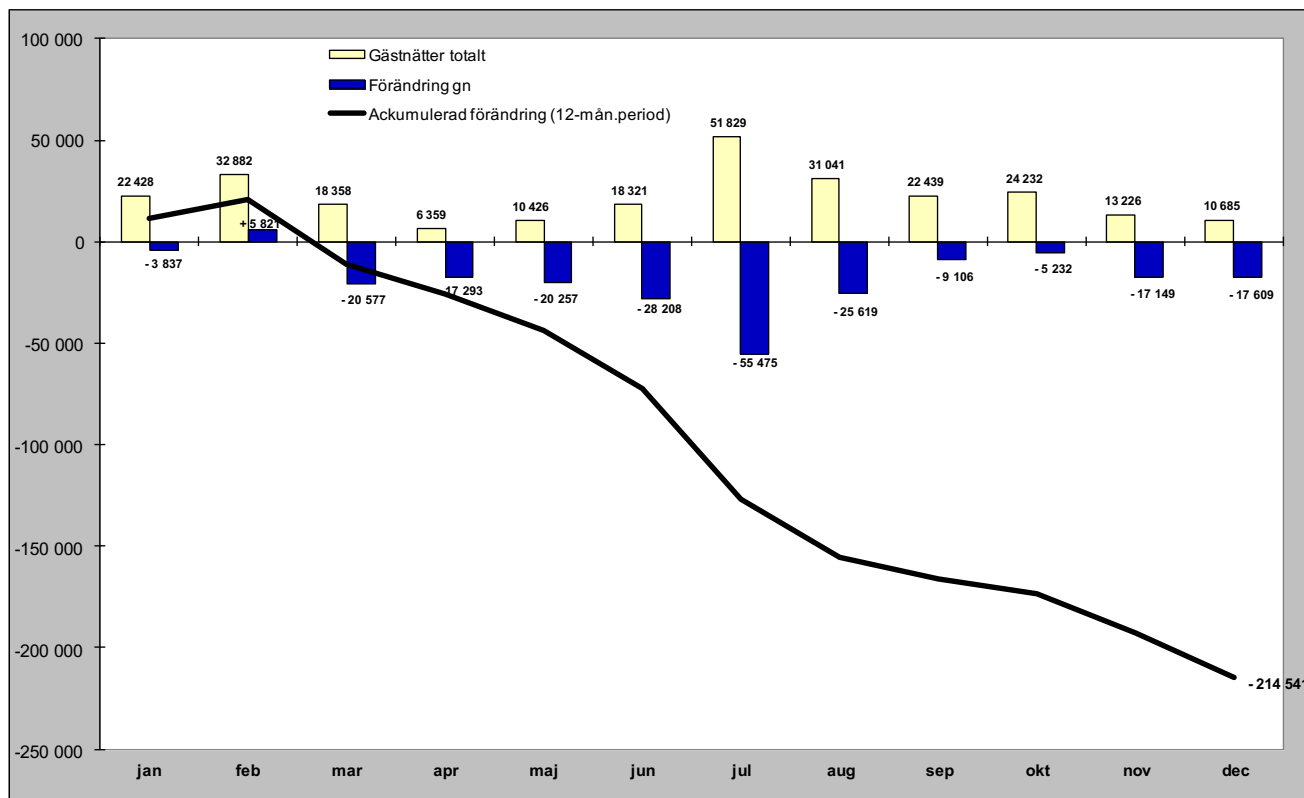

Relativ förändring

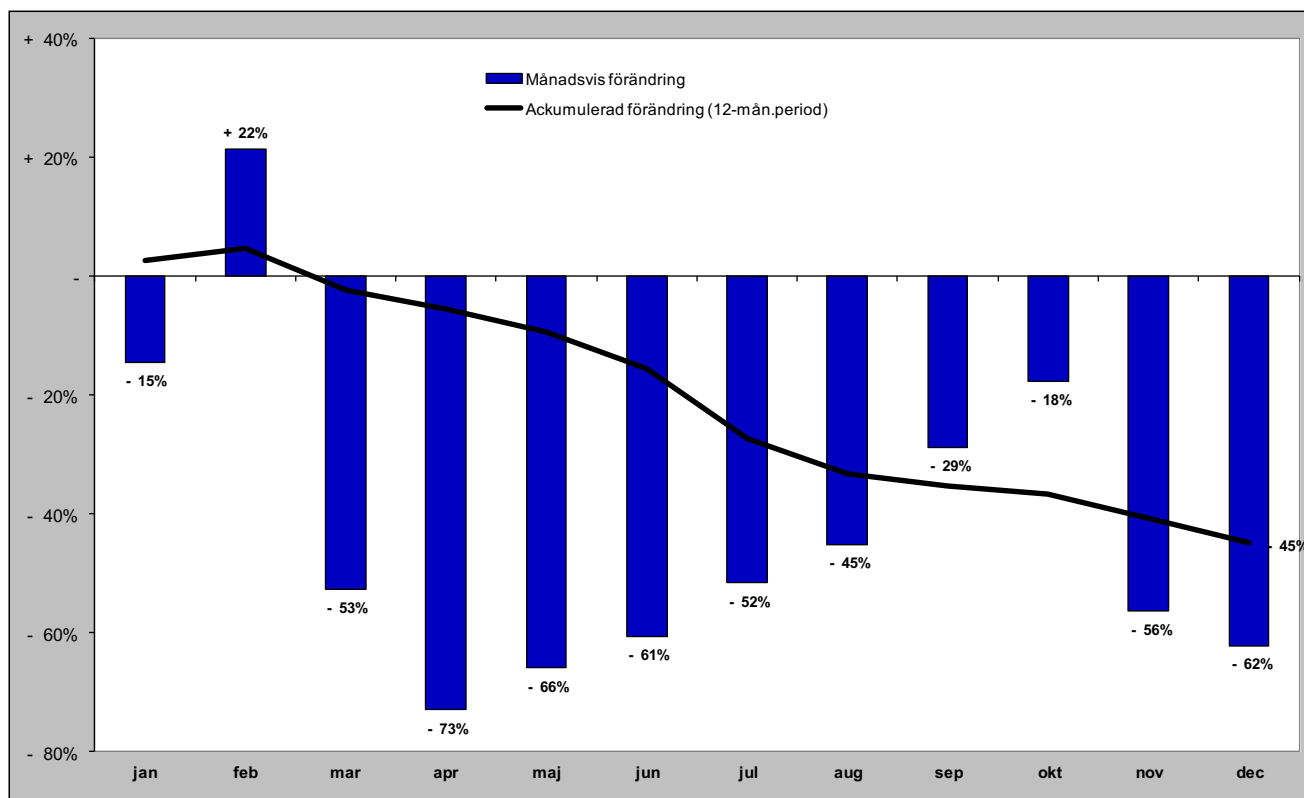

Gästnätter i Östersunds kommun (HSVC) marknader

Senaste månaden

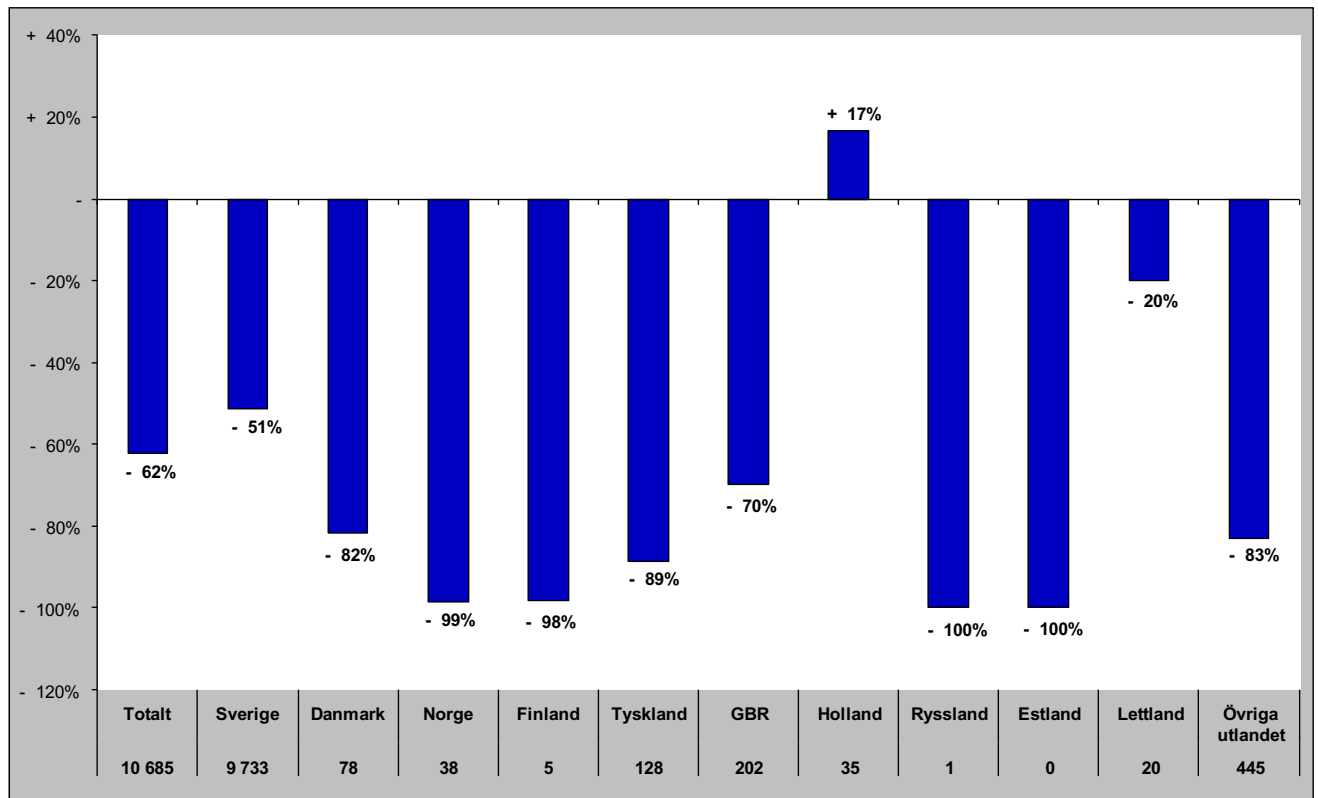

Senaste vintern (nov-apr)

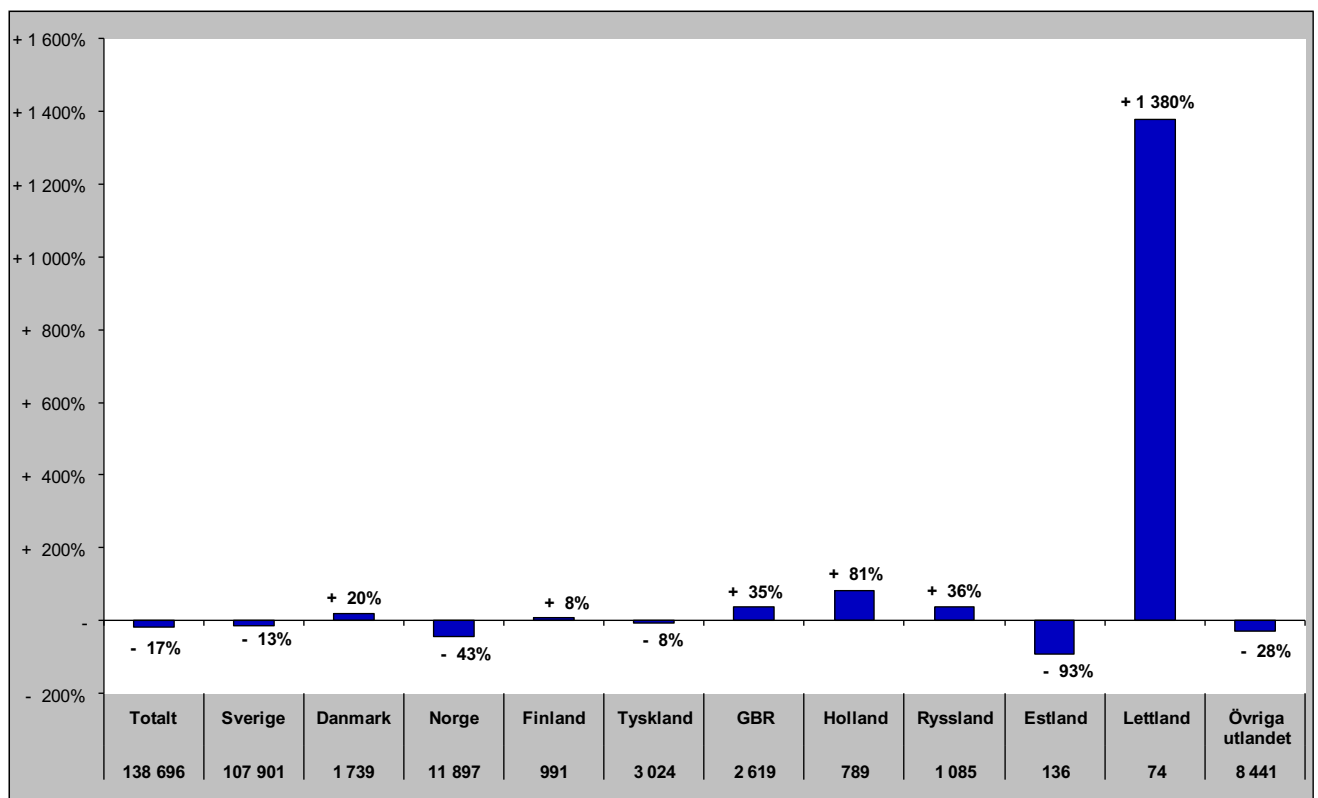

Gästnätter i Östersunds kommun (HSVC) marknader

Senaste sommaren (jun-sep)

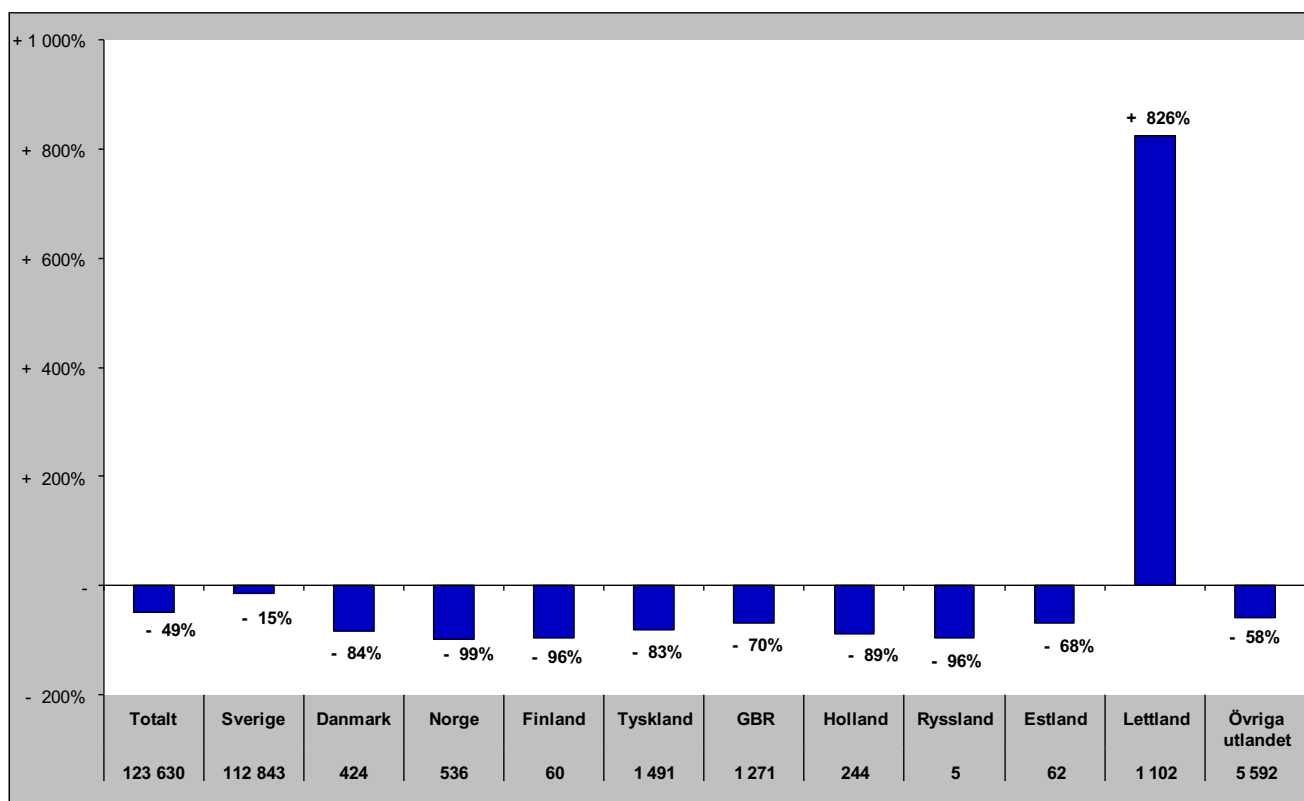

Senaste barmark (maj-okt)

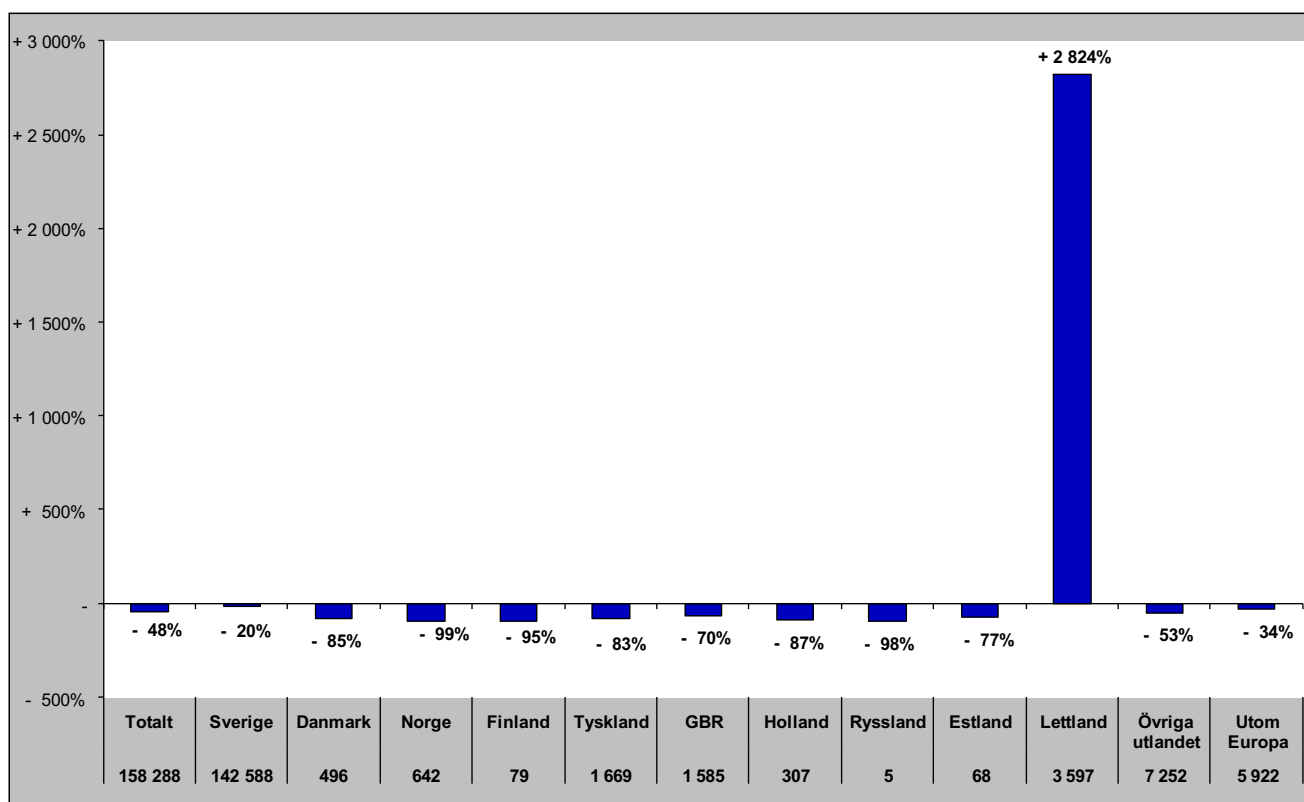

Gästnätter i Östersunds Kommun (HSVCsol) marknader

Senaste helåret

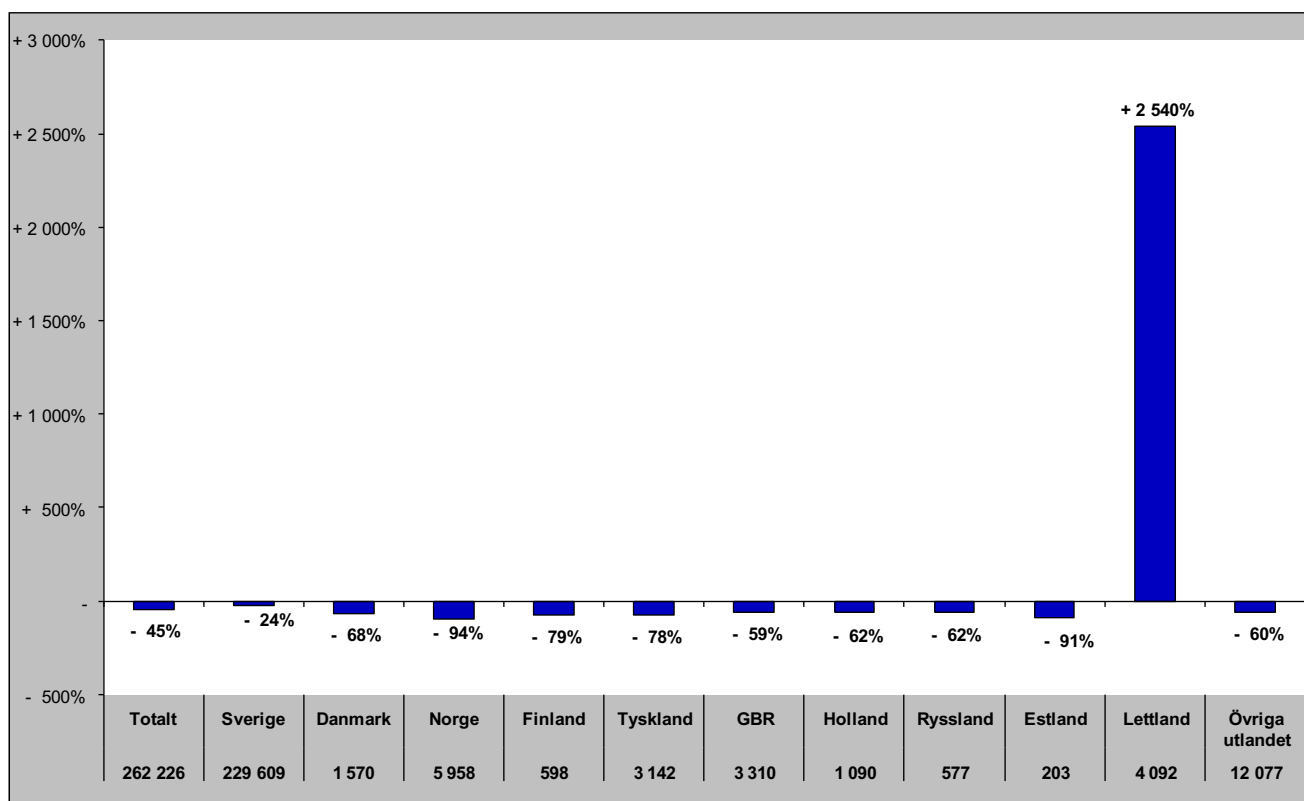

Gästnätter i Bräcke kommun (HSVC)

Förändring gästnätter

Totalt antal gästnätter 29 624

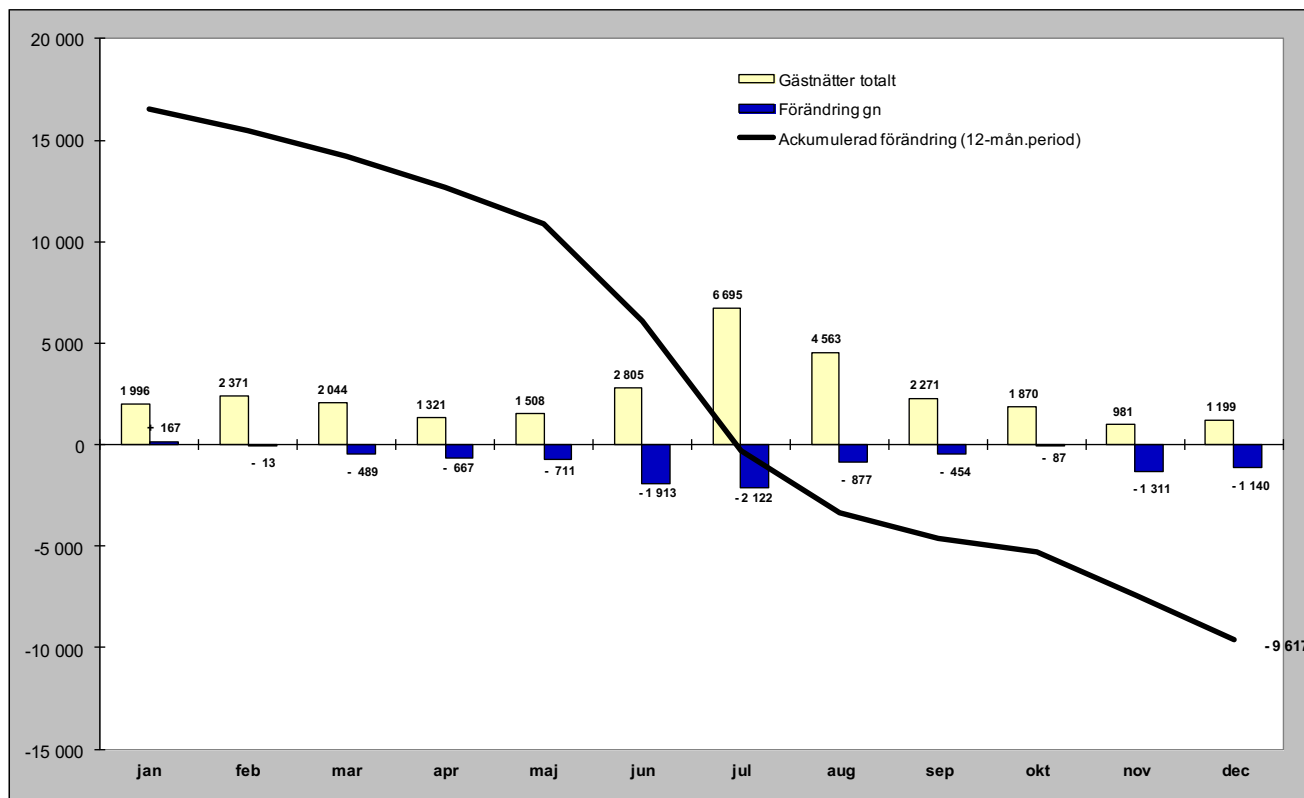

Relativ förändring

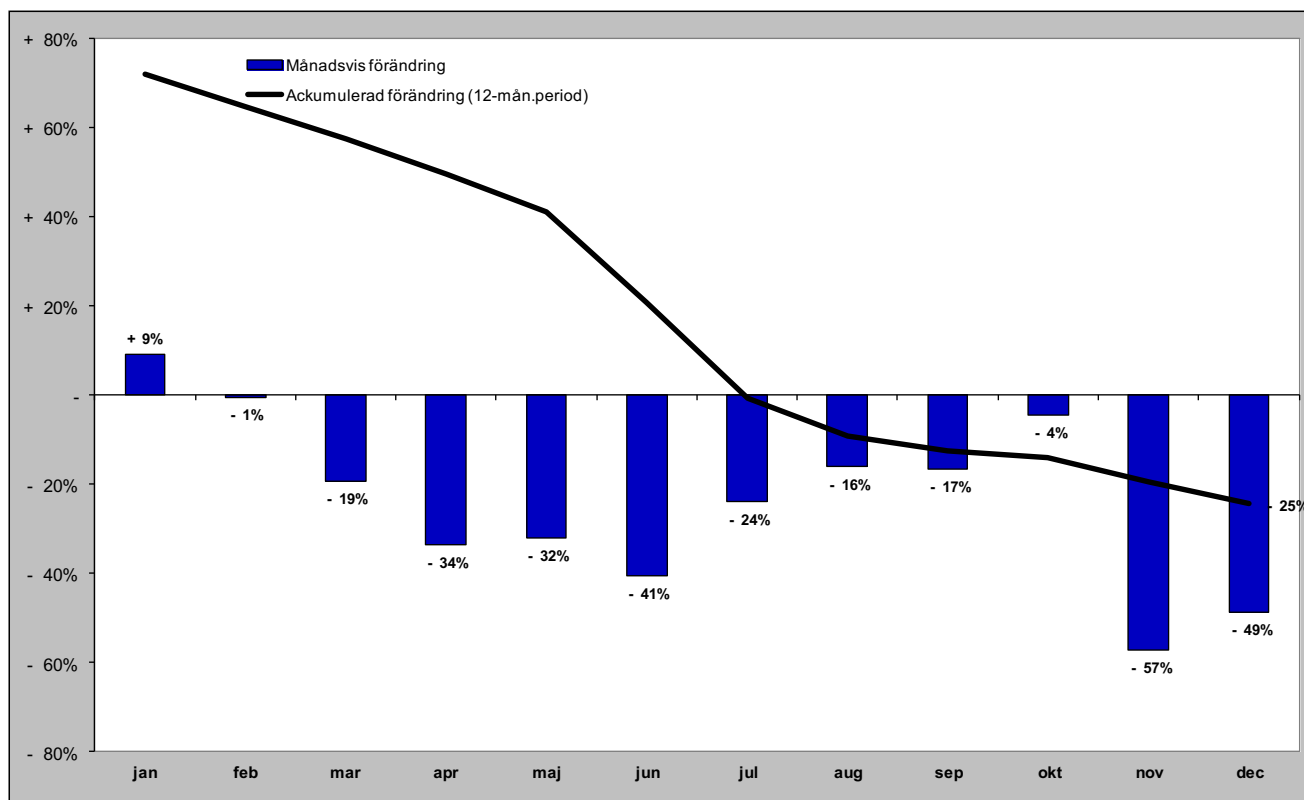

Gästnätter i Bräcke kommun (HSVC) marknader

Senaste månaden

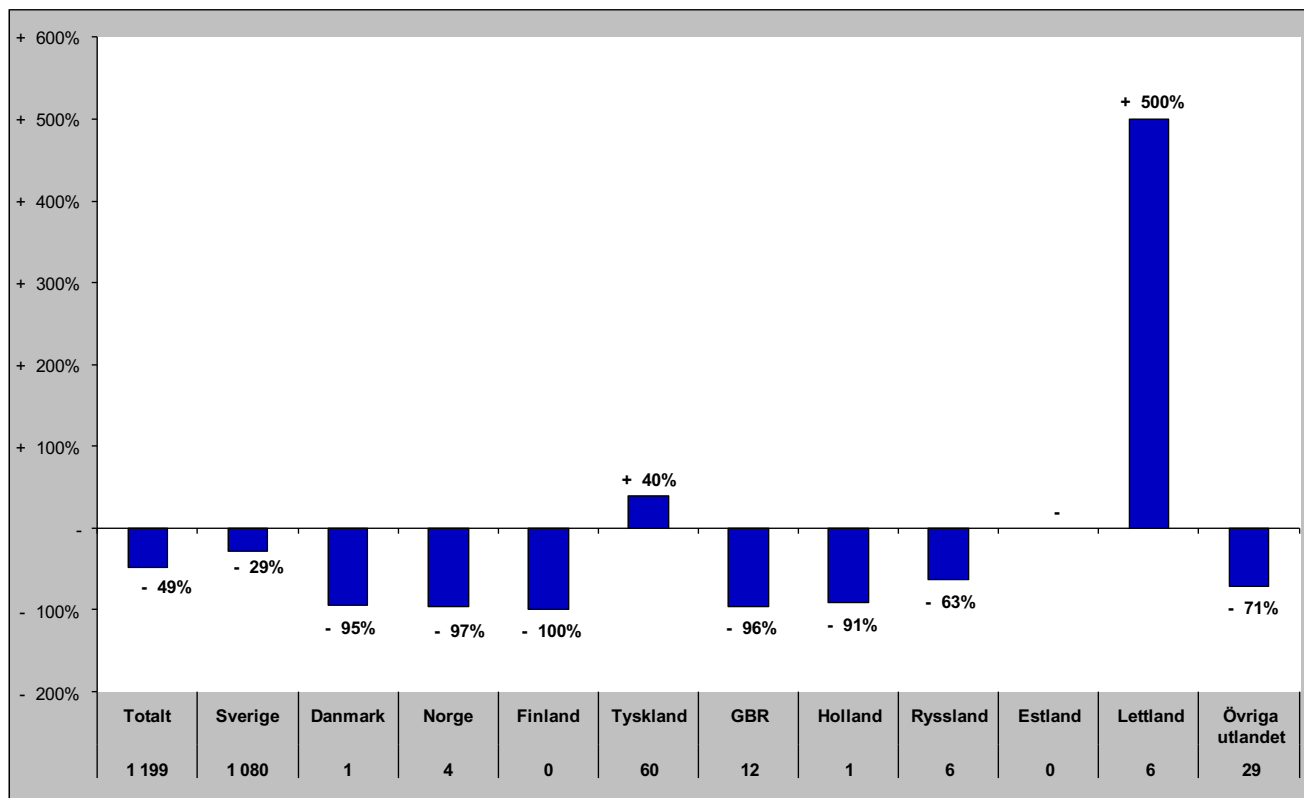

Senaste vintern (nov-apr)

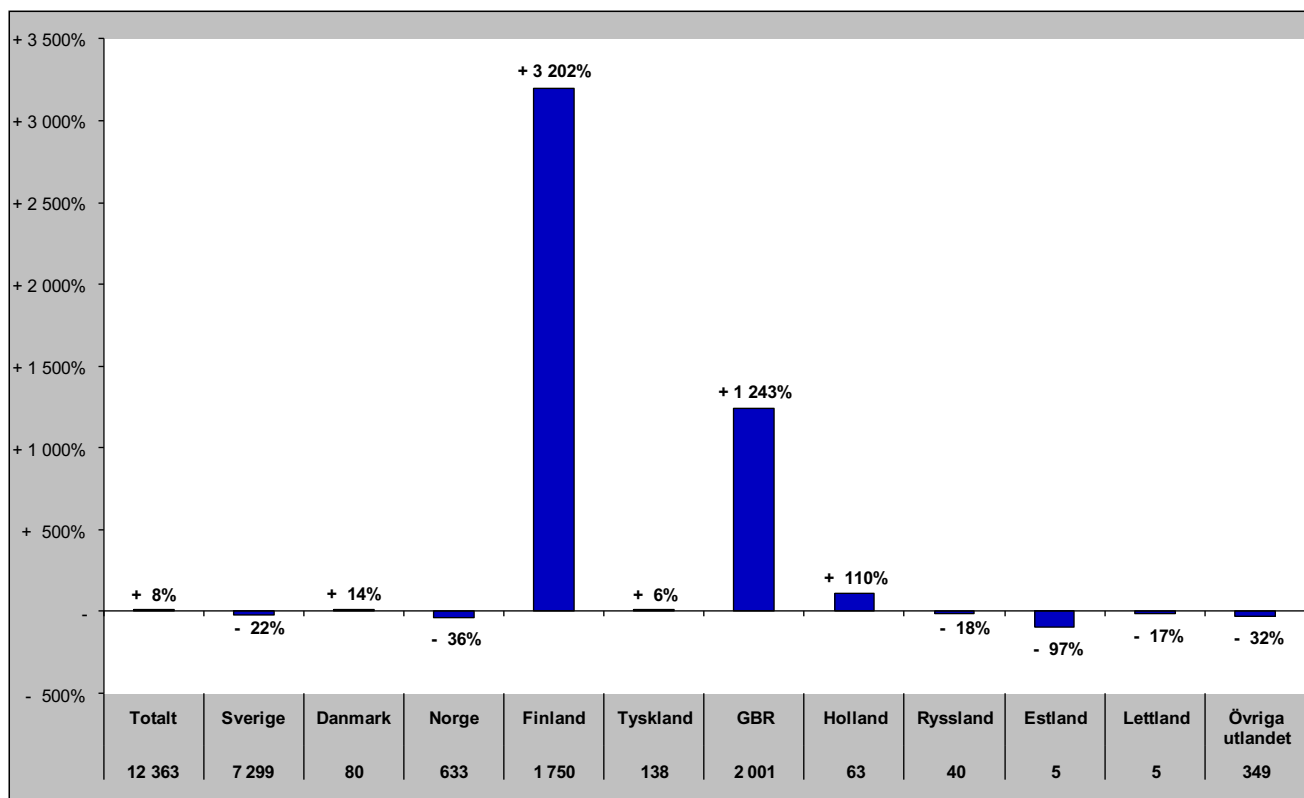

Gästnätter i Bräcke kommun (HSVC) marknader

Senaste sommaren (jun-sep)

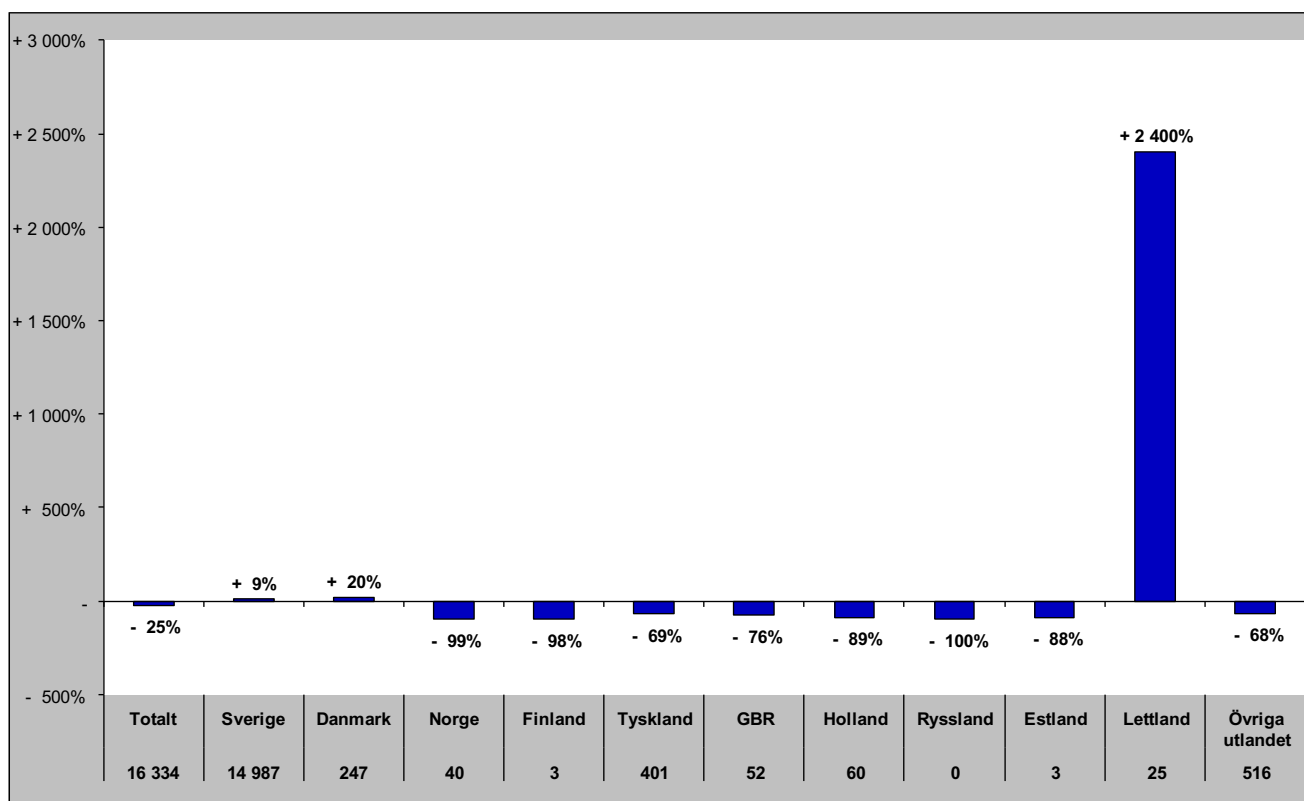

Senaste barmark (maj-okt)

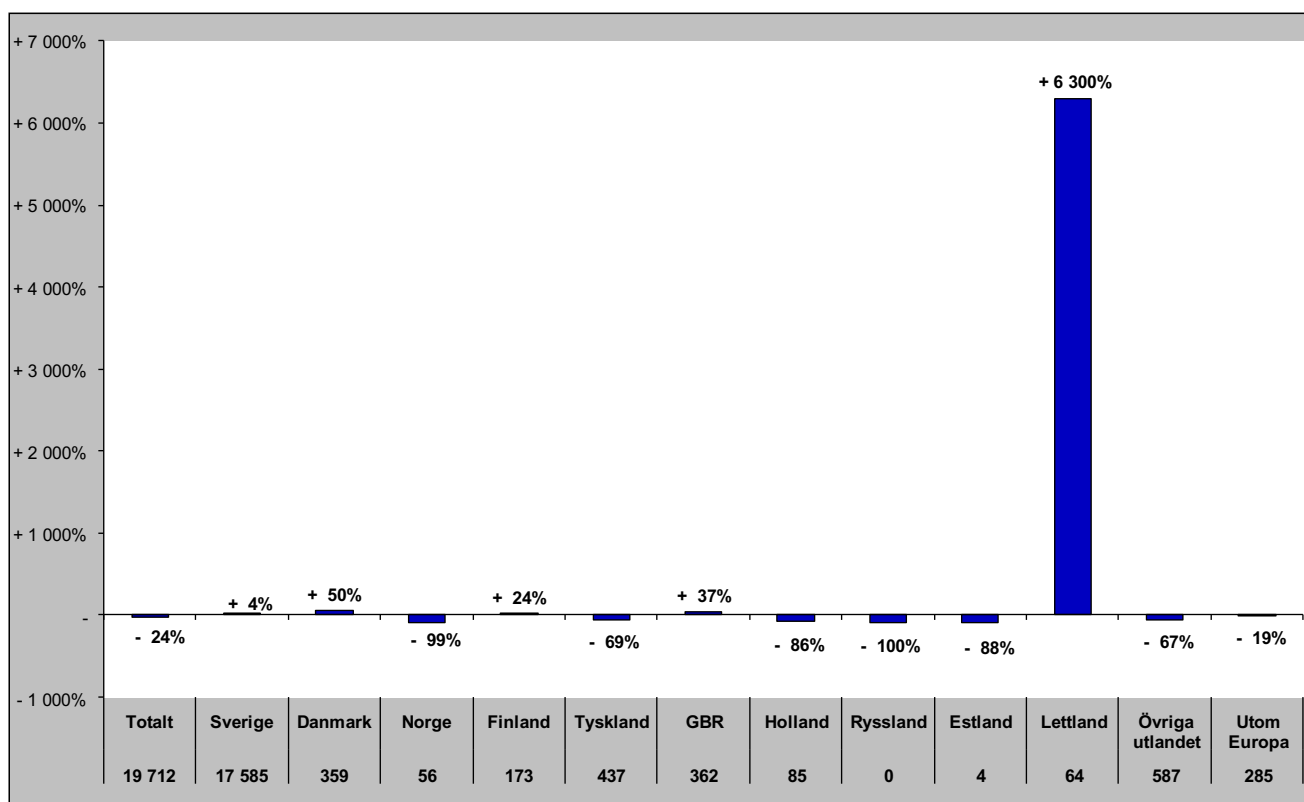

Gästnätter i Bräcke Kommun (HSVCsol) marknader

Senaste helåret

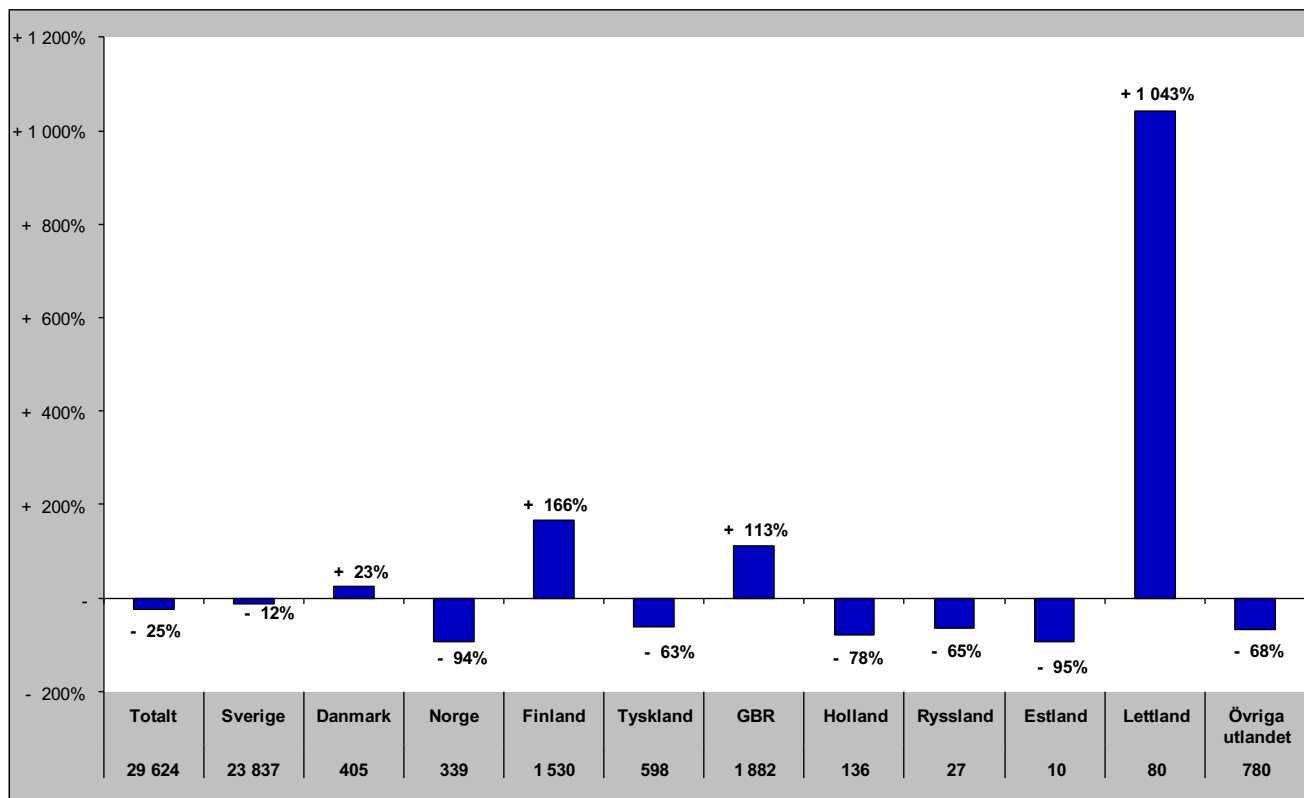

Gästnätter i Ragunda kommun (HSVC)

Förändring gästnätter

Totalt antal gästnätter 20 377

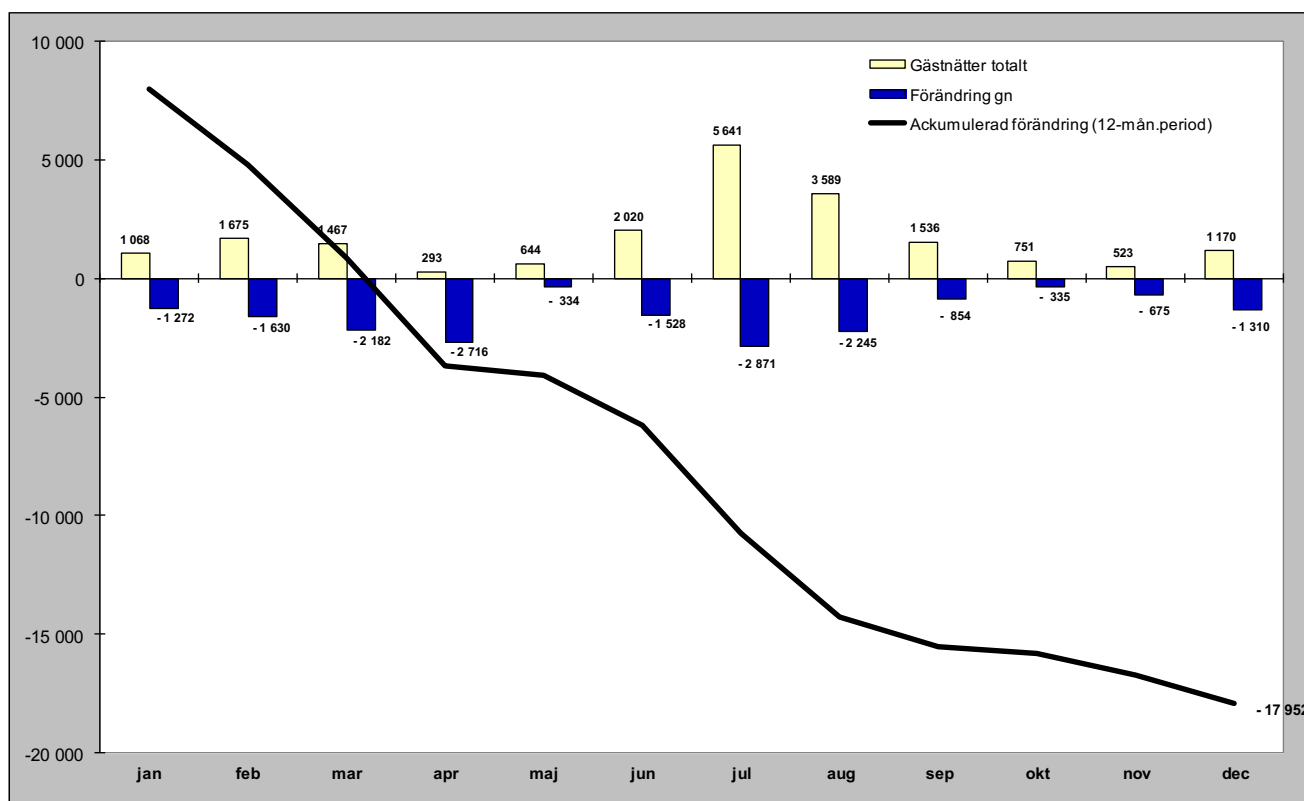

Relativ förändring

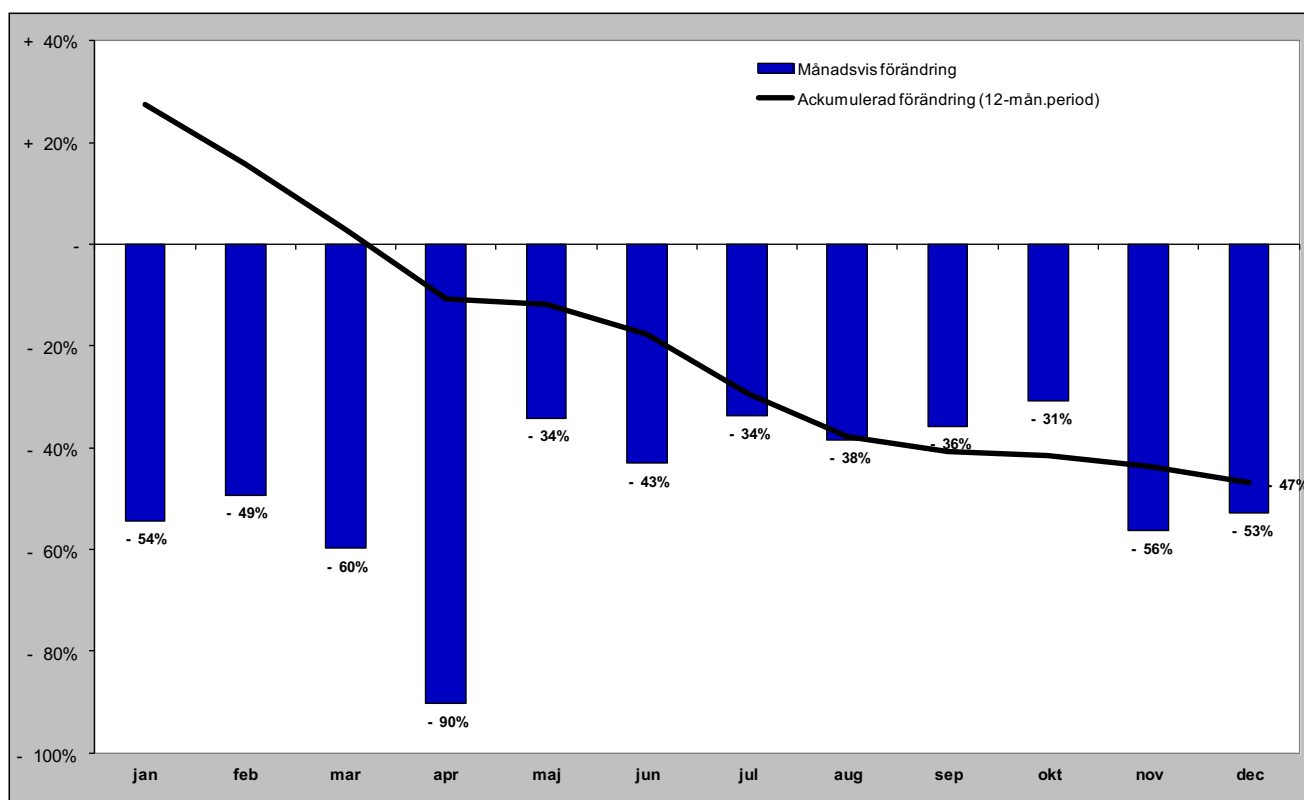

Gästnätter i Ragunda kommun (HSVC) marknader

Senaste månaden

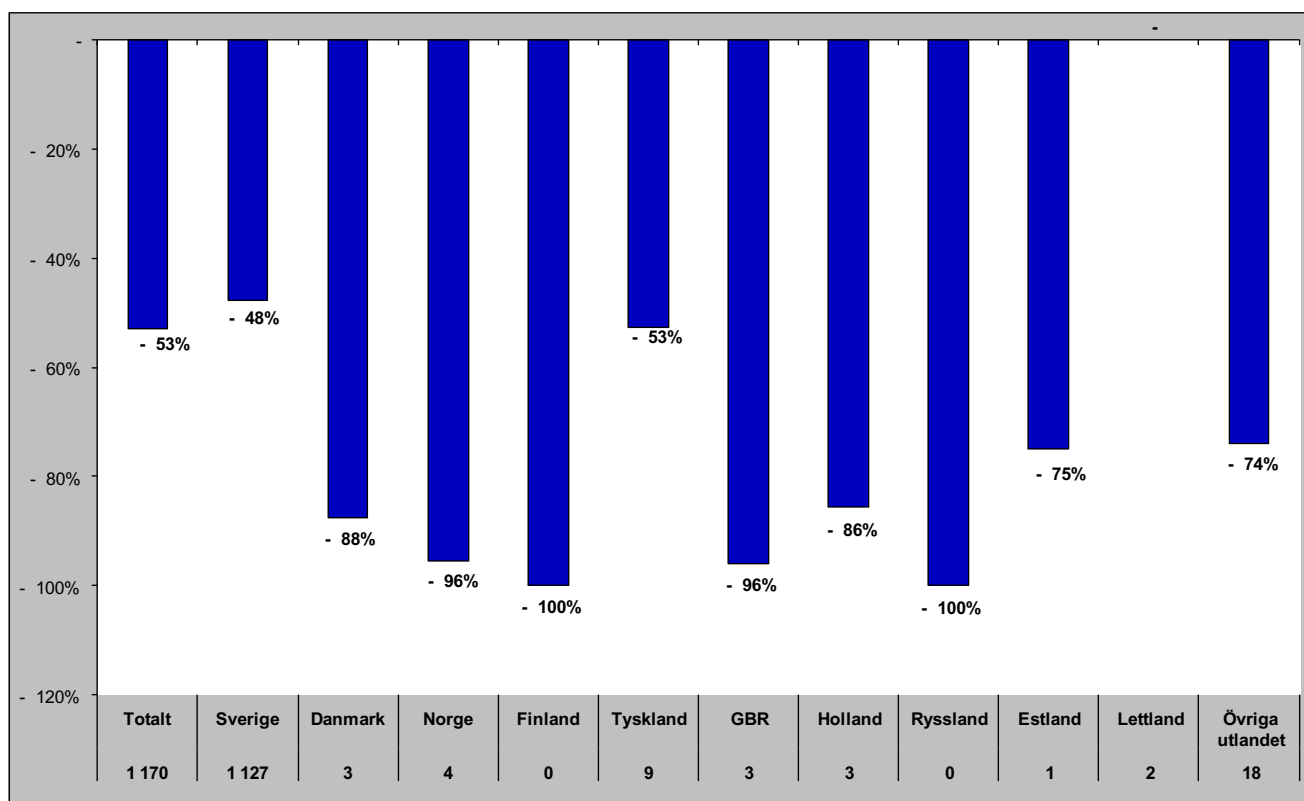

Senaste vintern (nov-apr)

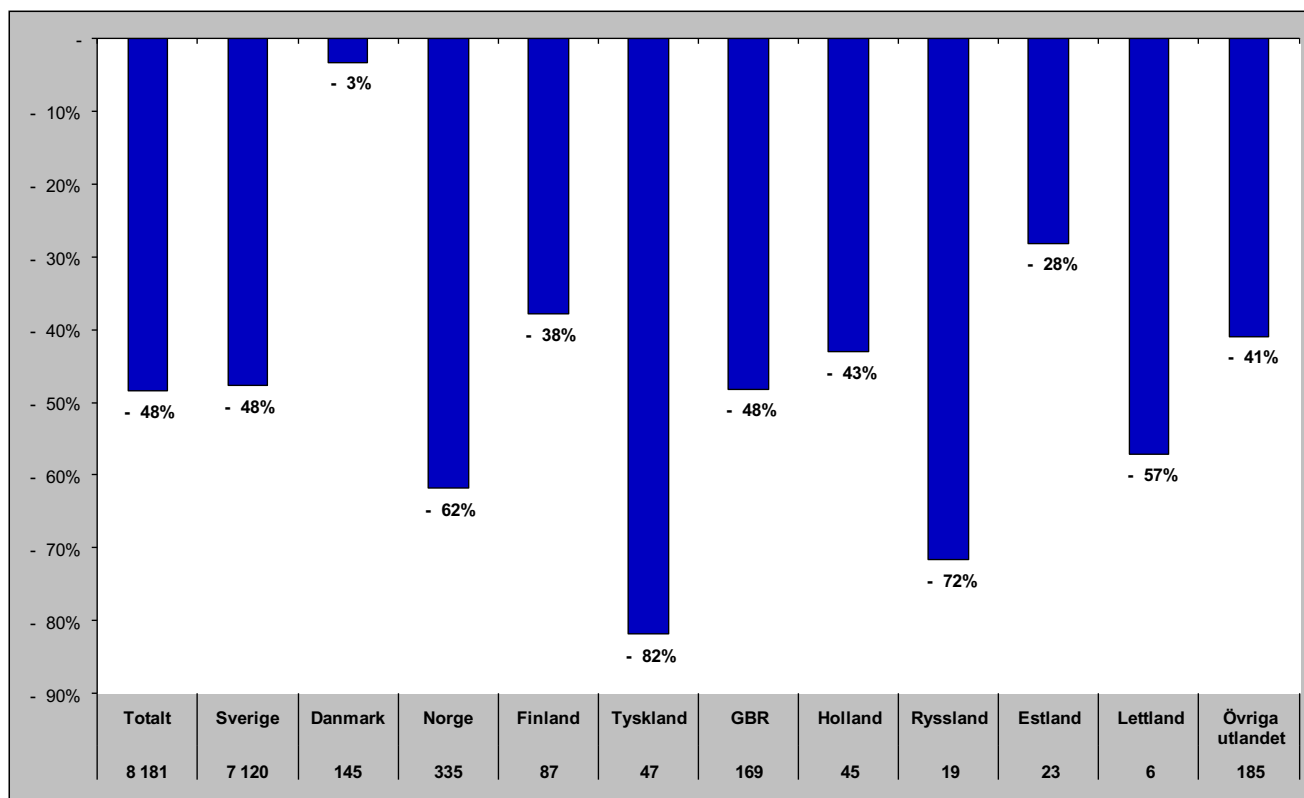

Gästnätter i Ragunda kommun (HSVC) marknader

Senaste sommaren (jun-sep)

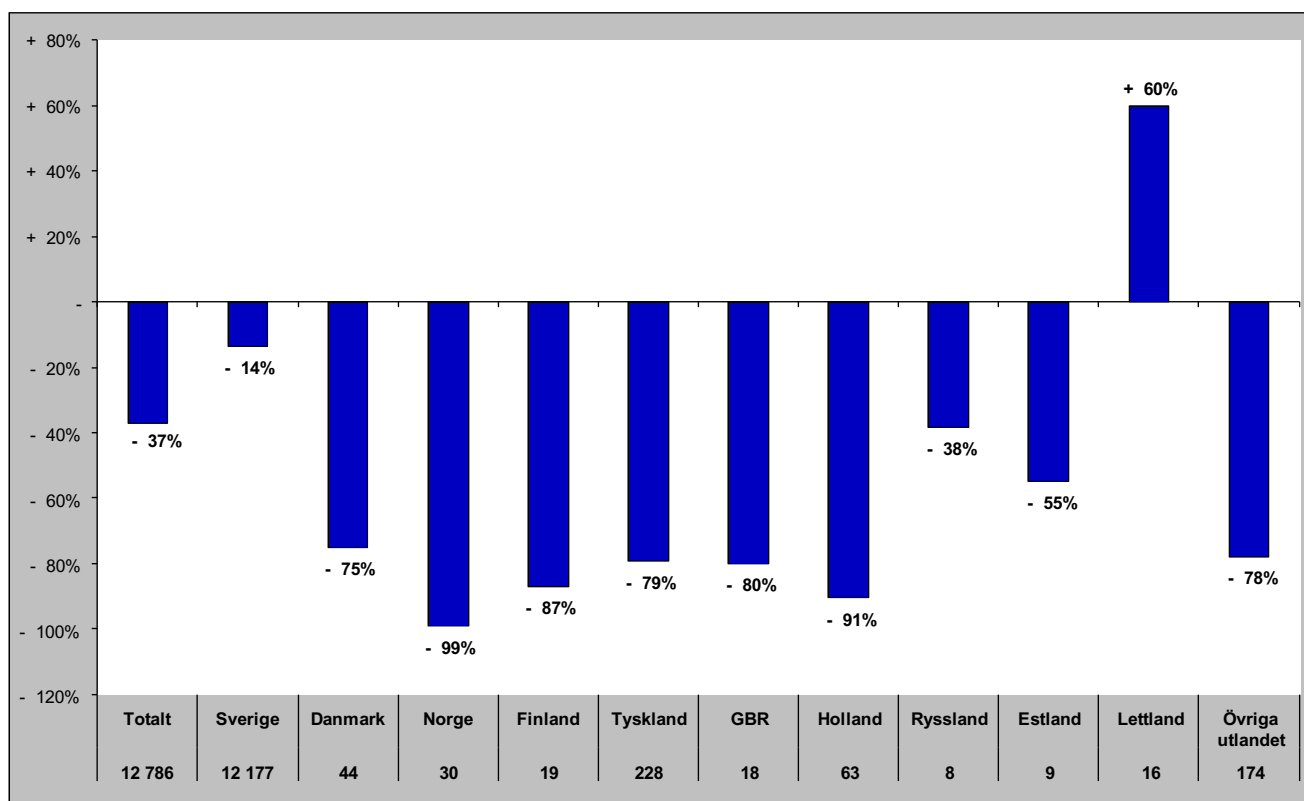

Senaste barmark (maj-okt)

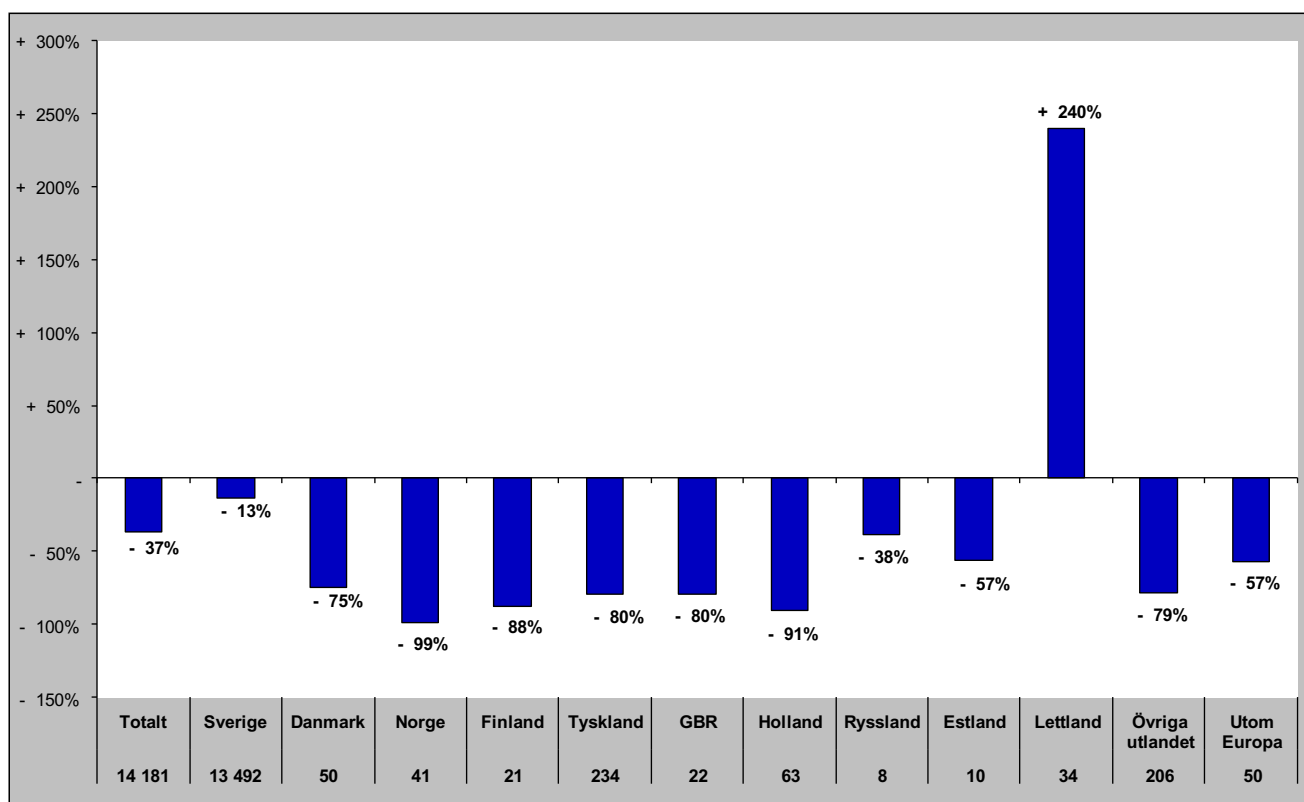

Gästnätter i Ragunda Kommun (HSVCsol) marknader

Senaste helåret

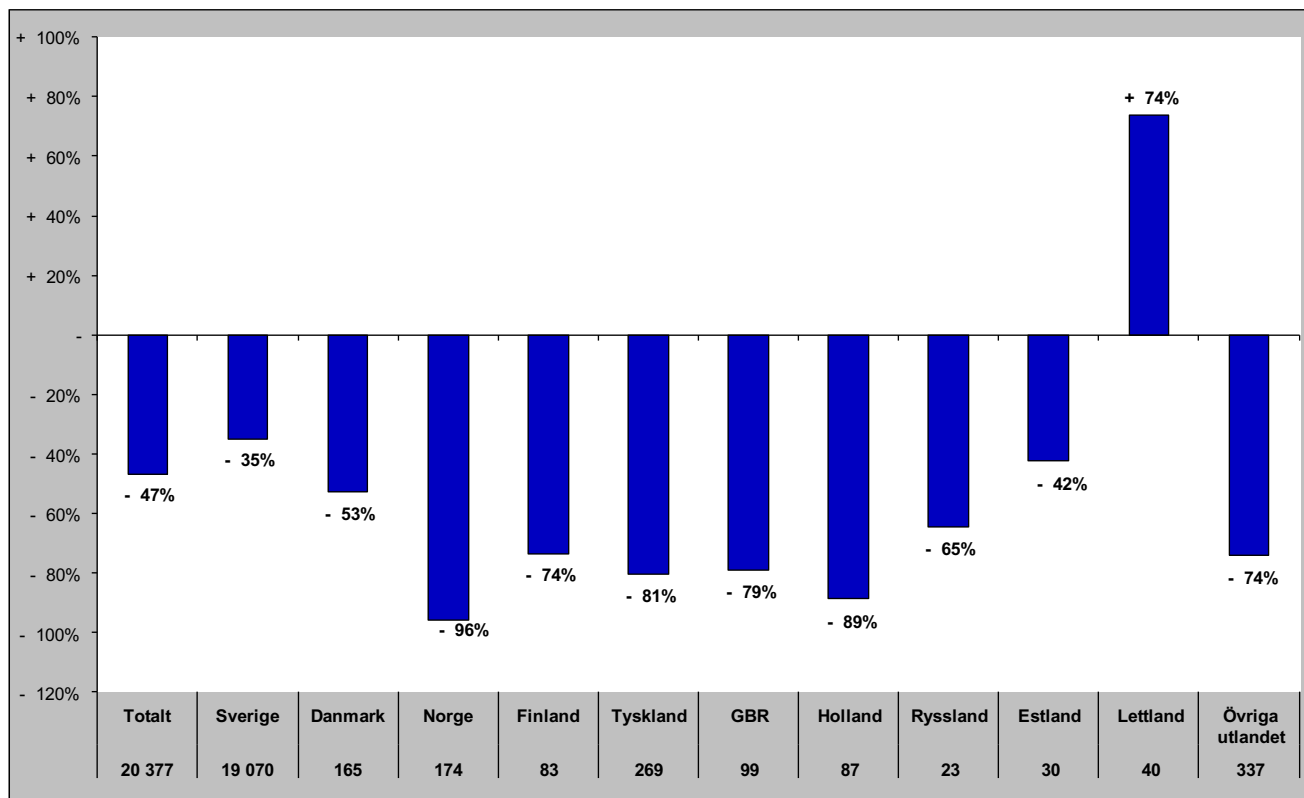

Gästnätter i Strömsunds Kommun (HSVC)

Förändring gästnätter

Totalt antal gästnätter 86 849

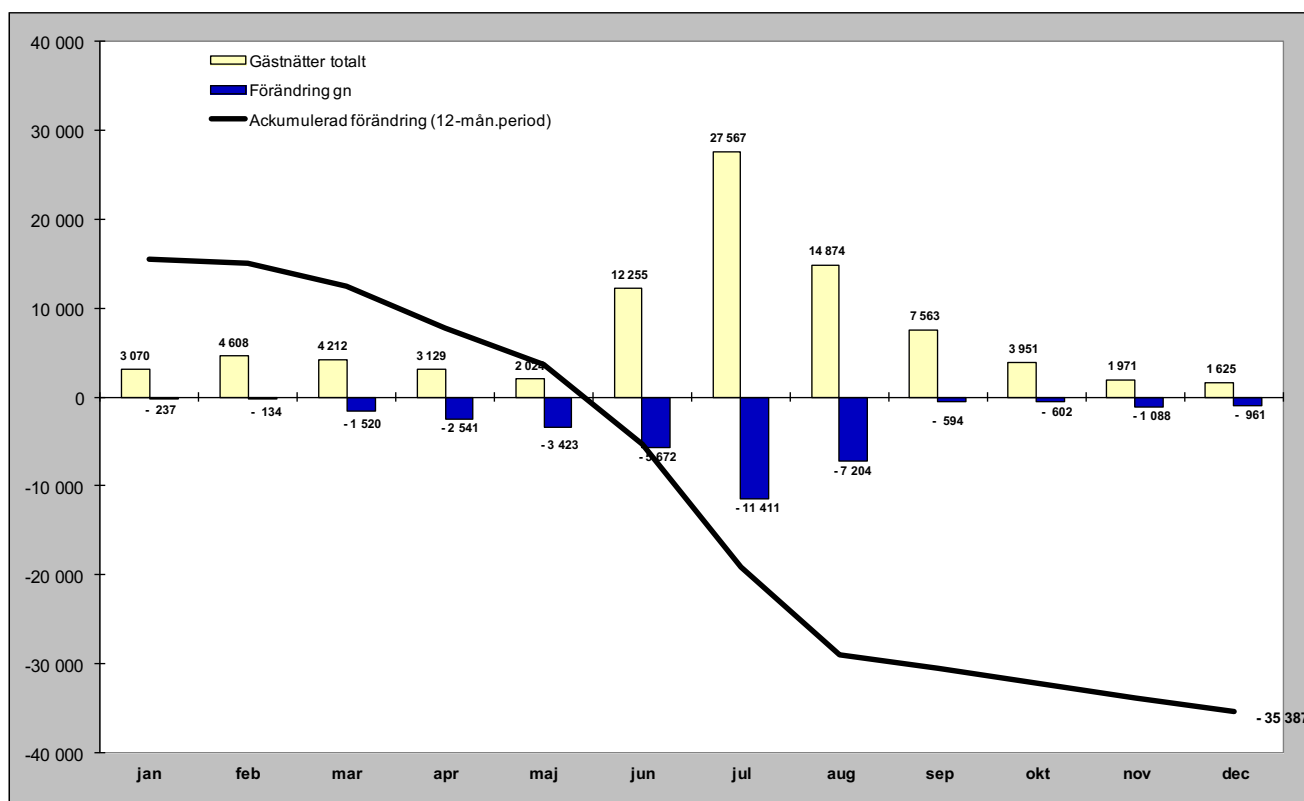

Relativ förändring

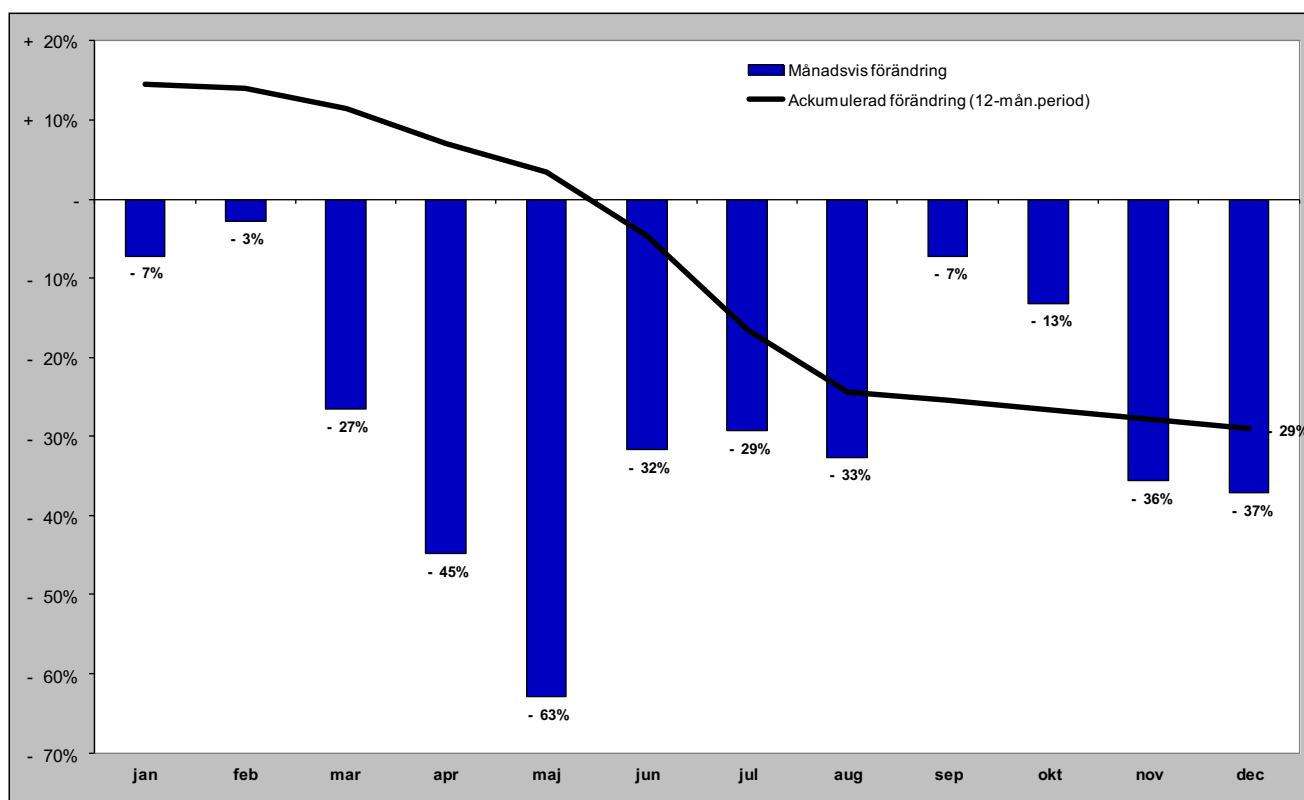

Gästnätter i Strömsunds kommun (HSVC) marknader

Senaste månaden

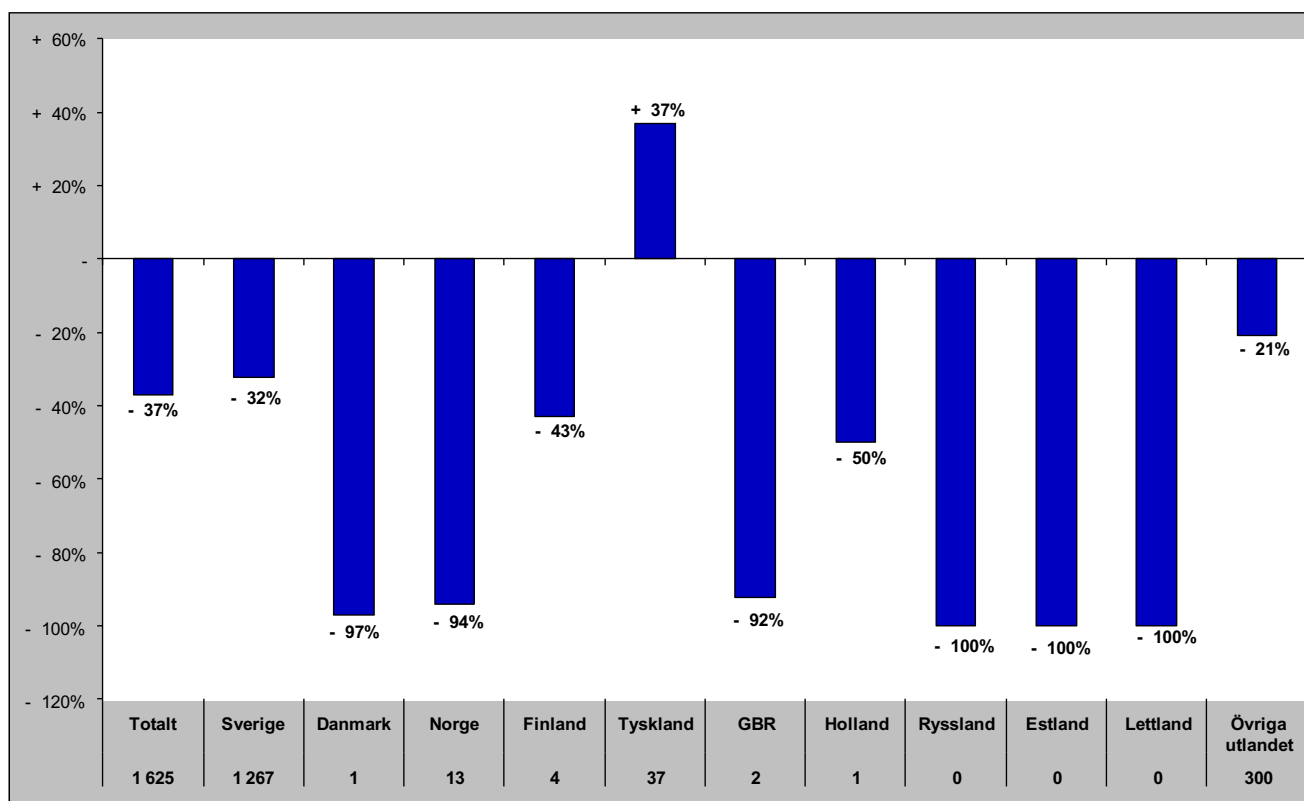

Senaste vintern (nov-apr)

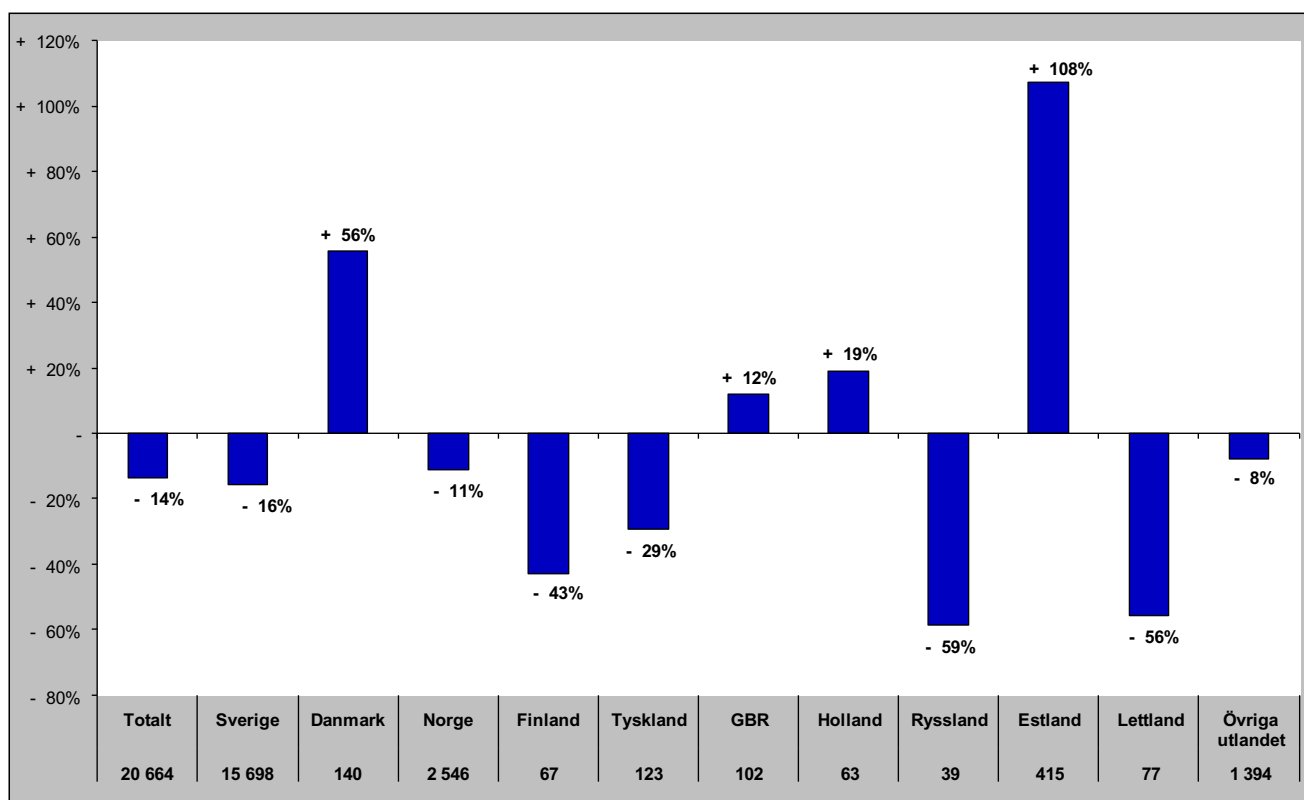

Gästnätter i Strömsunds kommun (HSVC) marknader

Senaste sommaren (jun-sep)

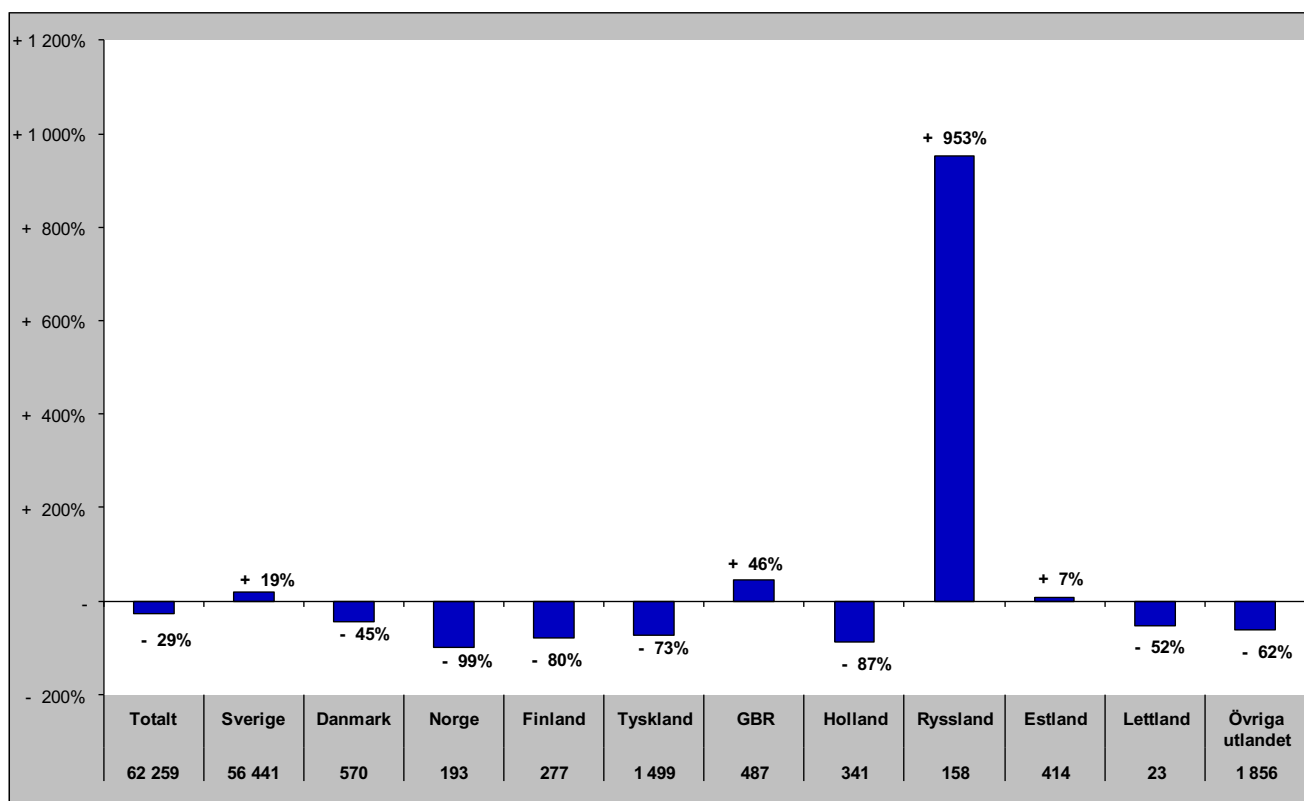

Senaste barmark (maj-okt)

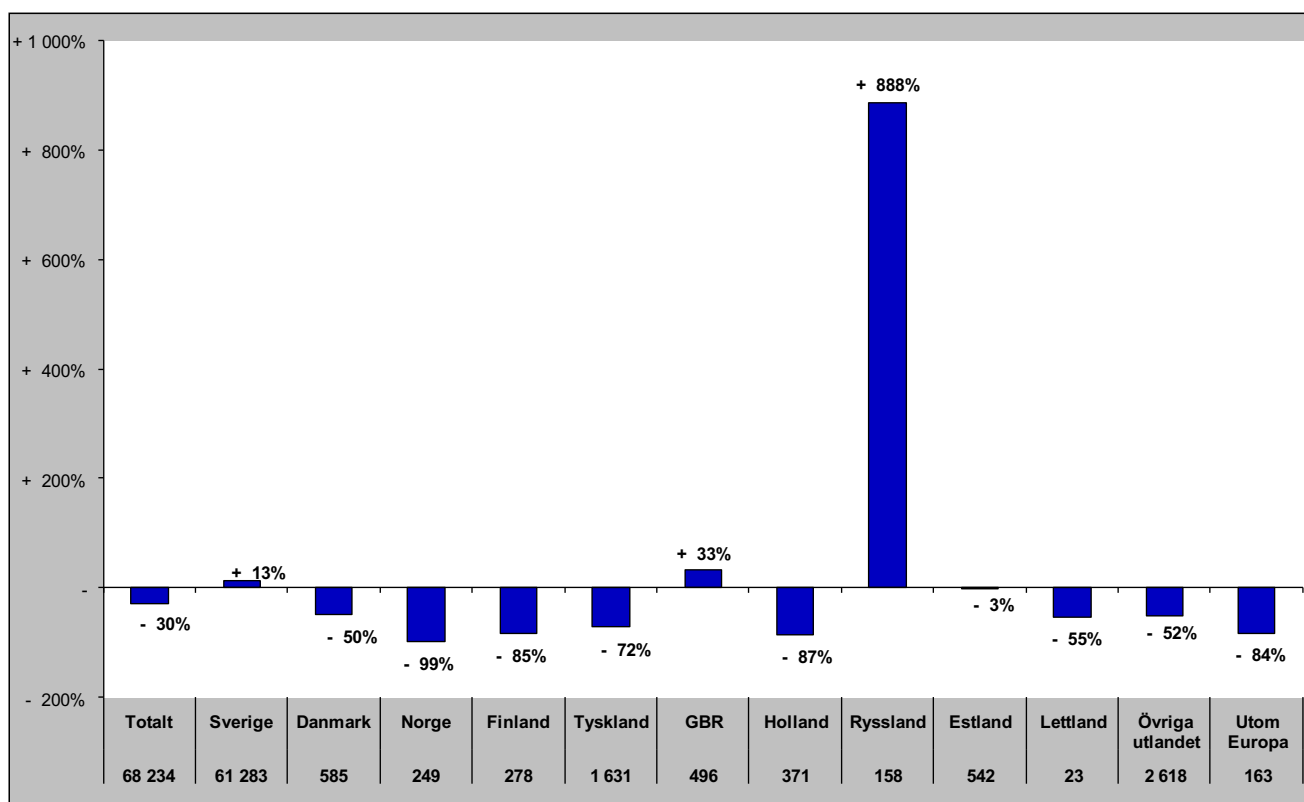

Gästnätter i Strömsunds Kommun (HSVCsol) marknader

Senaste helåret

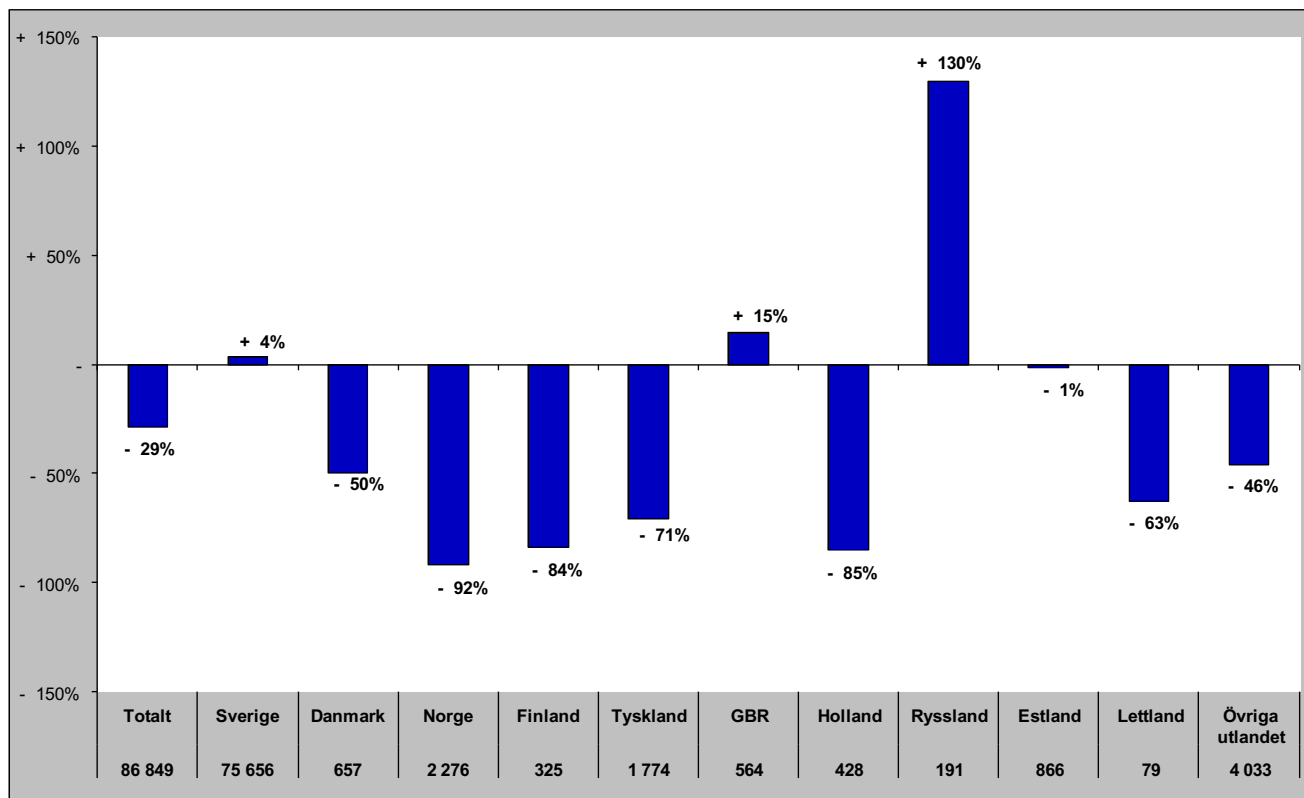

GÄSTNÄTTER FÖRDELAT PER DESTINATION

Gästnätter i Bydalsfjällen (HSVC)

Förändring gästnätter

Totalt antal gästnätter 76 479

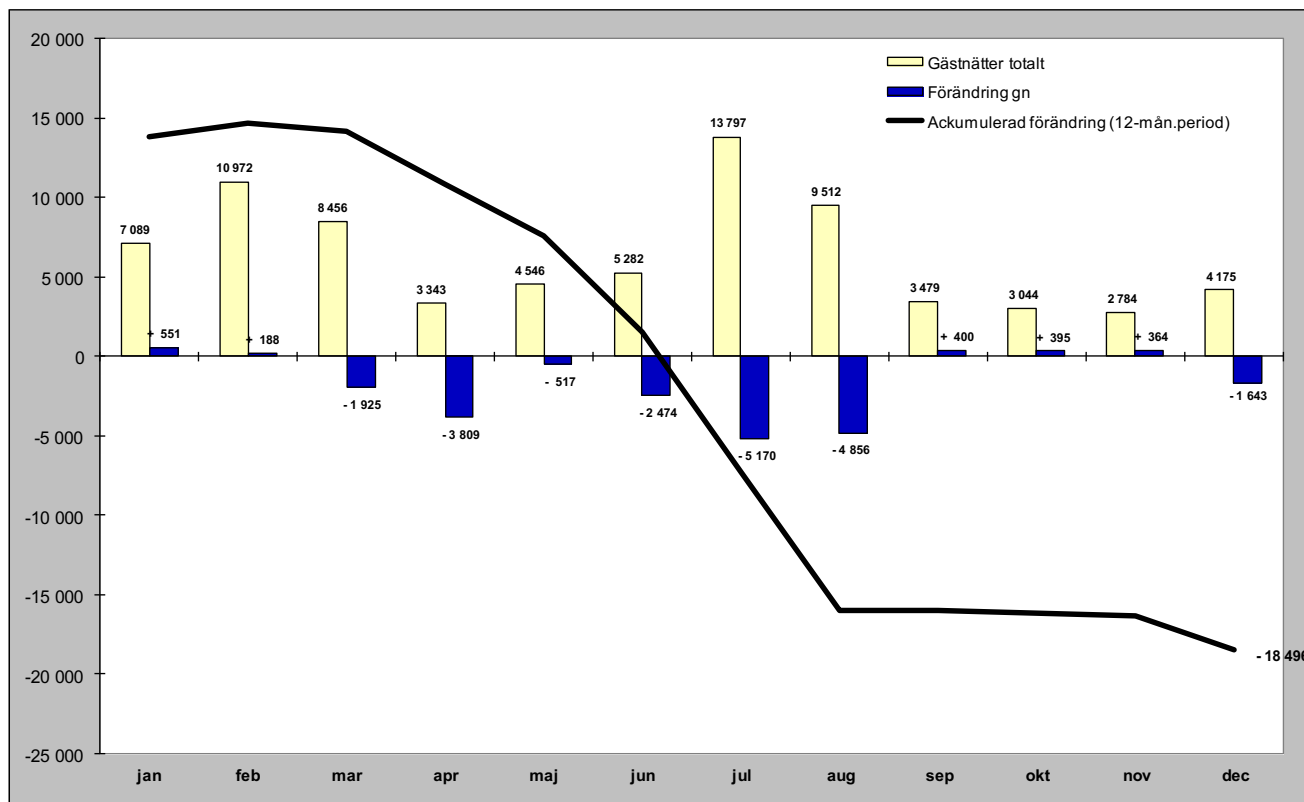

Relativ förändring

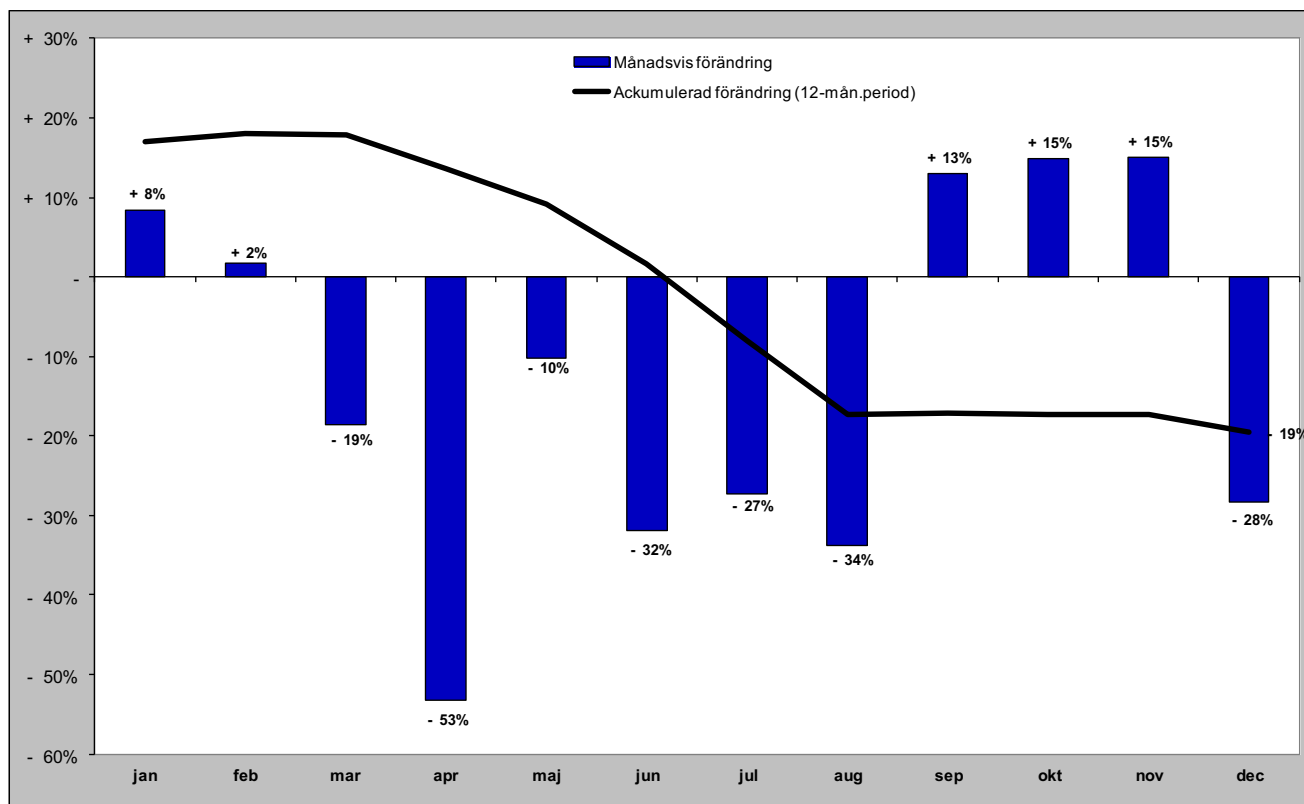

Gästnätter i Bydalsfjällen (HSVC) marknader

Senaste månaden

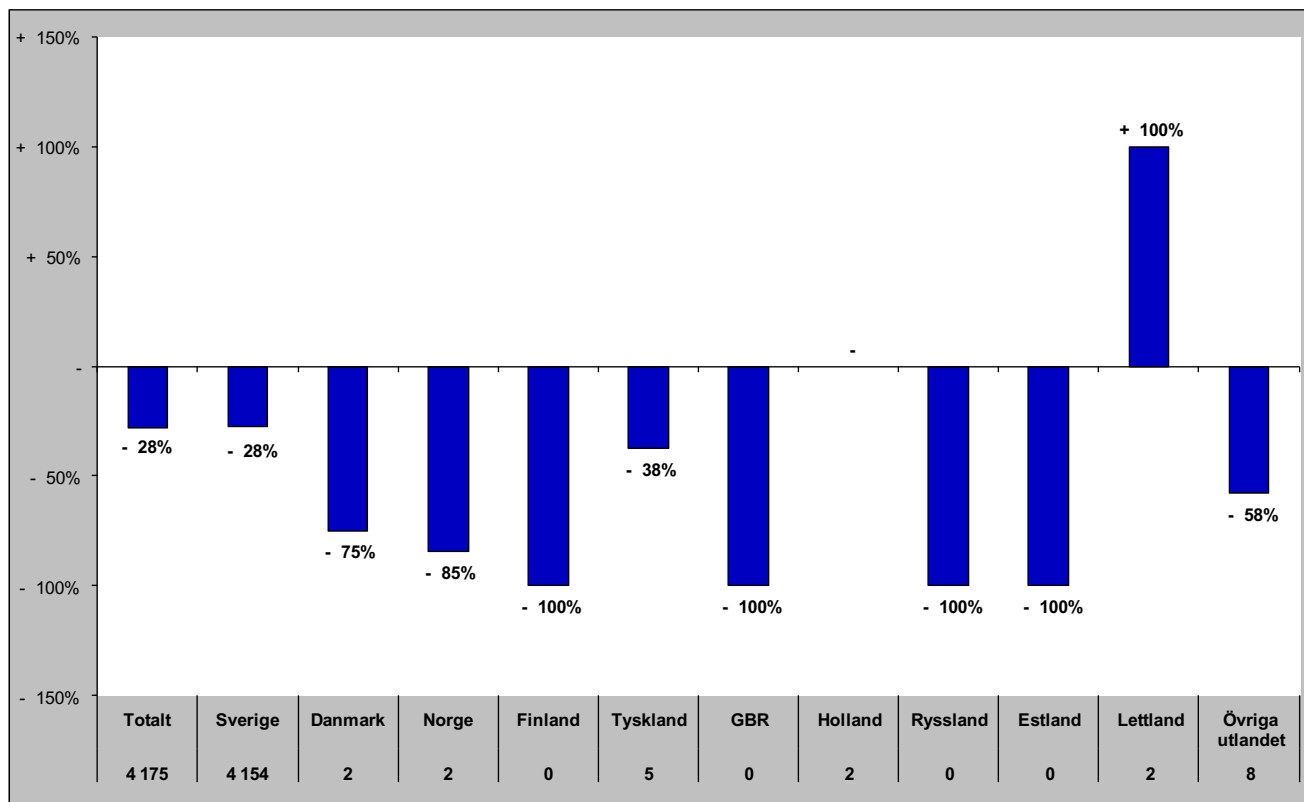

Senaste vintern (nov-apr)

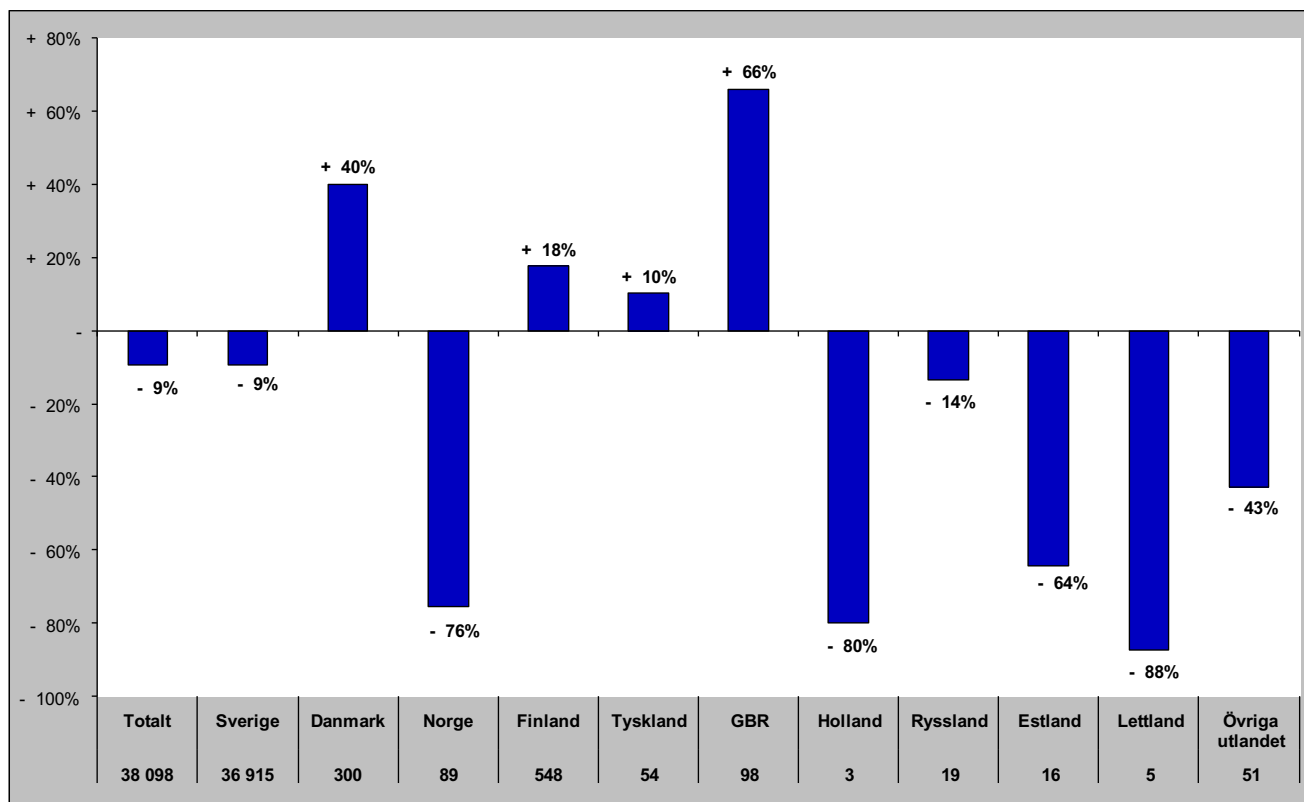

Gästnätter i Bydalsfjällen (HSVC) marknader

Senaste sommaren (jun-sep)

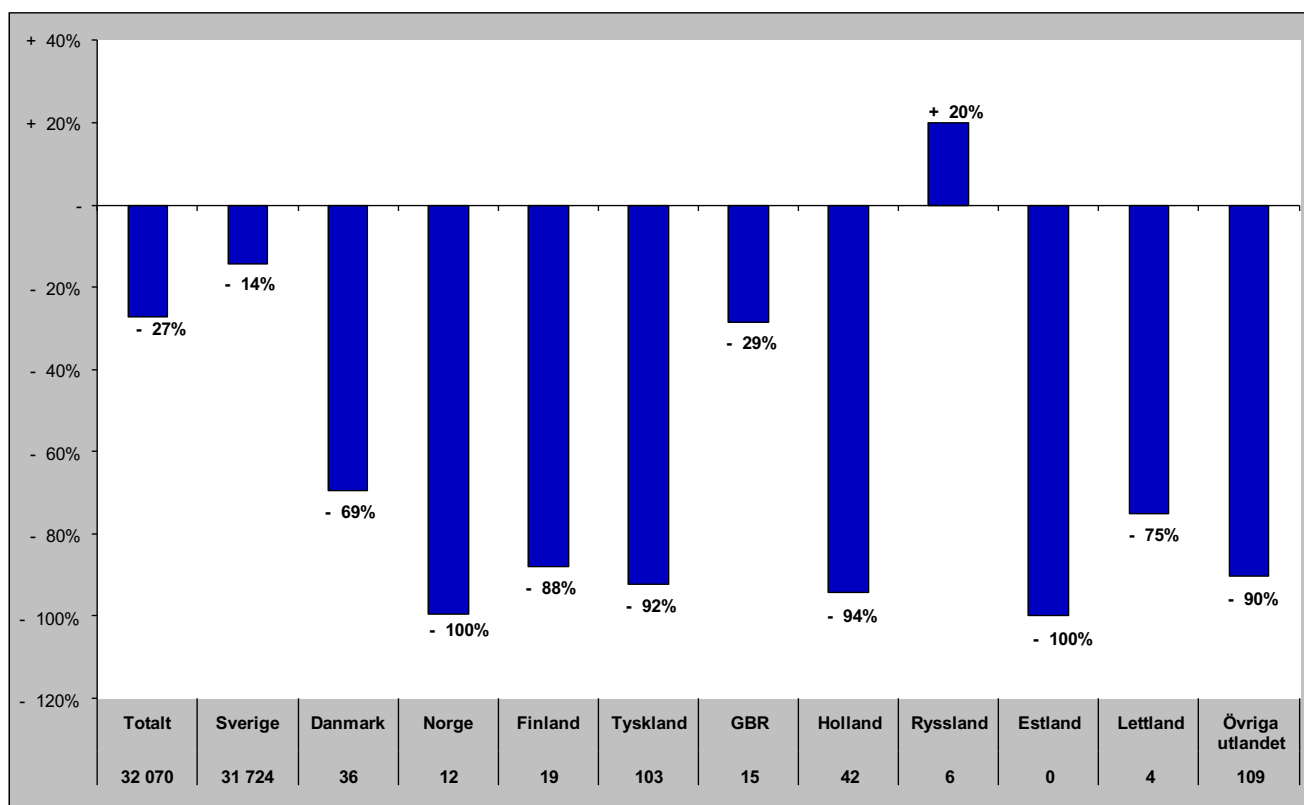

Senaste barmark (maj-okt)

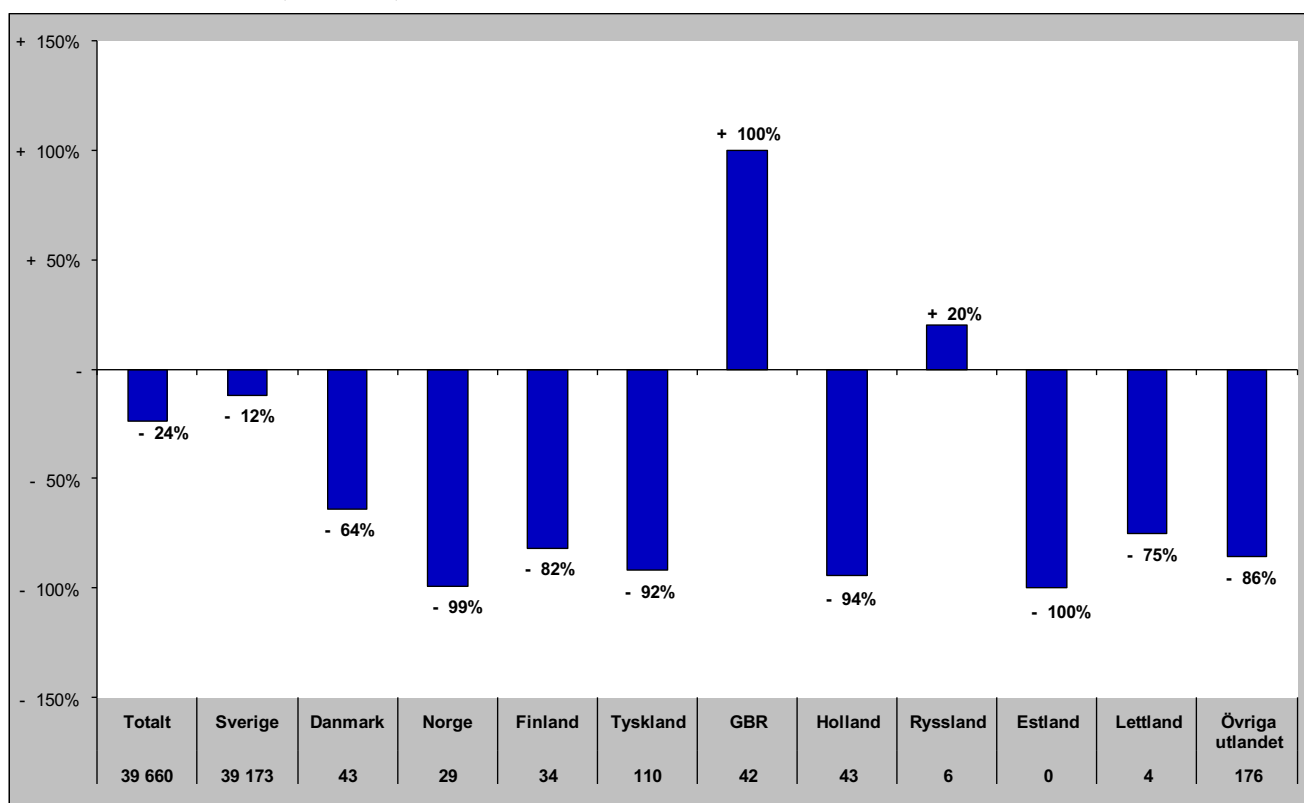

Gästnätter i Bydalsfjällen (HSVCsol) marknader

Senaste helåret

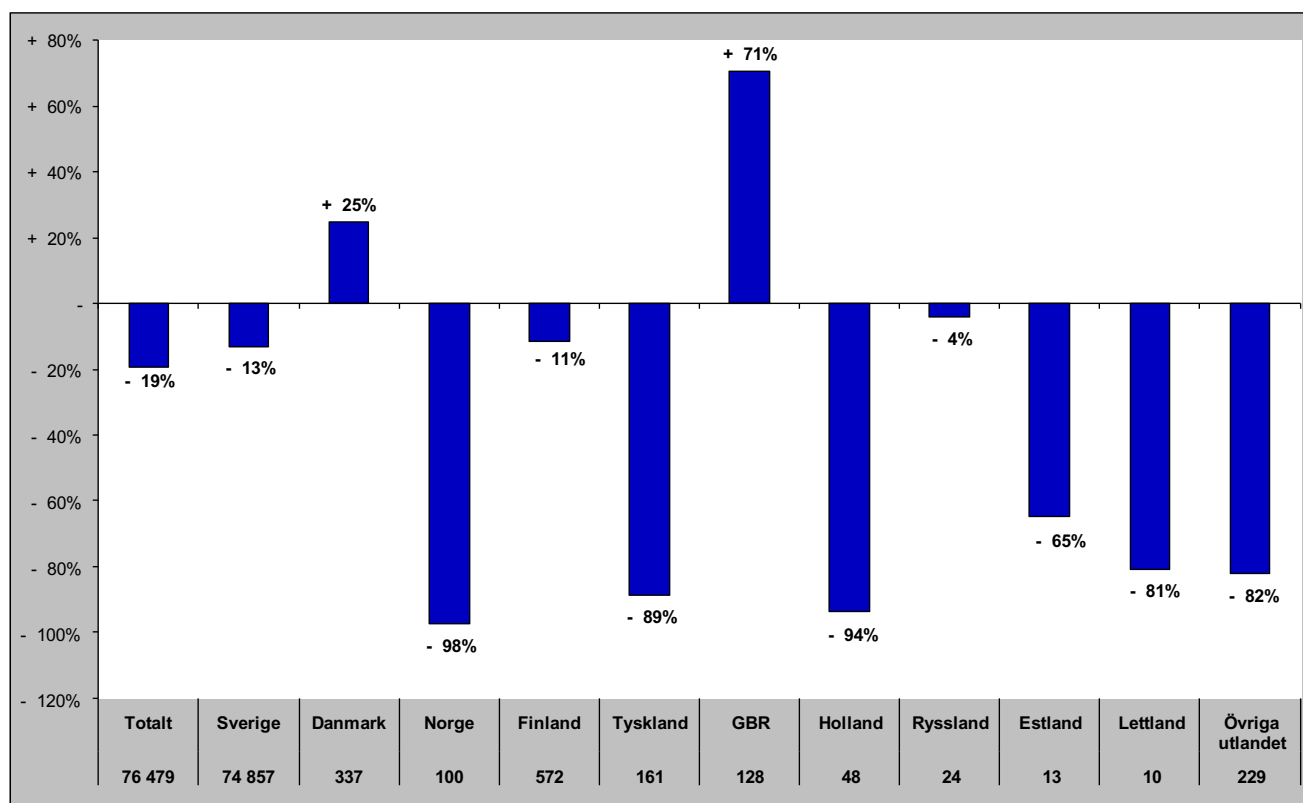

Gästnätter i Funäsfjällen (HSVCsol)

Förändring gästnätter

Totalt antal gästnätter 378 446

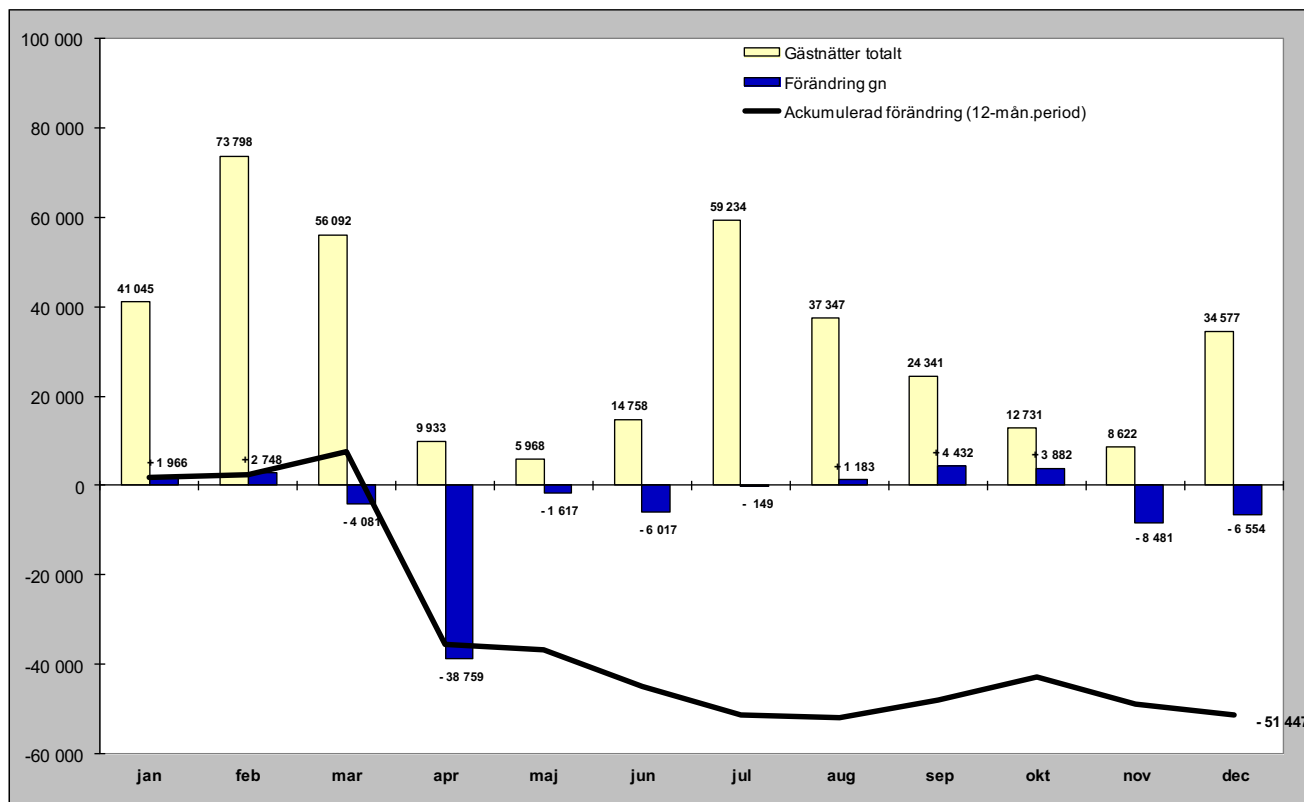

Relativ förändring

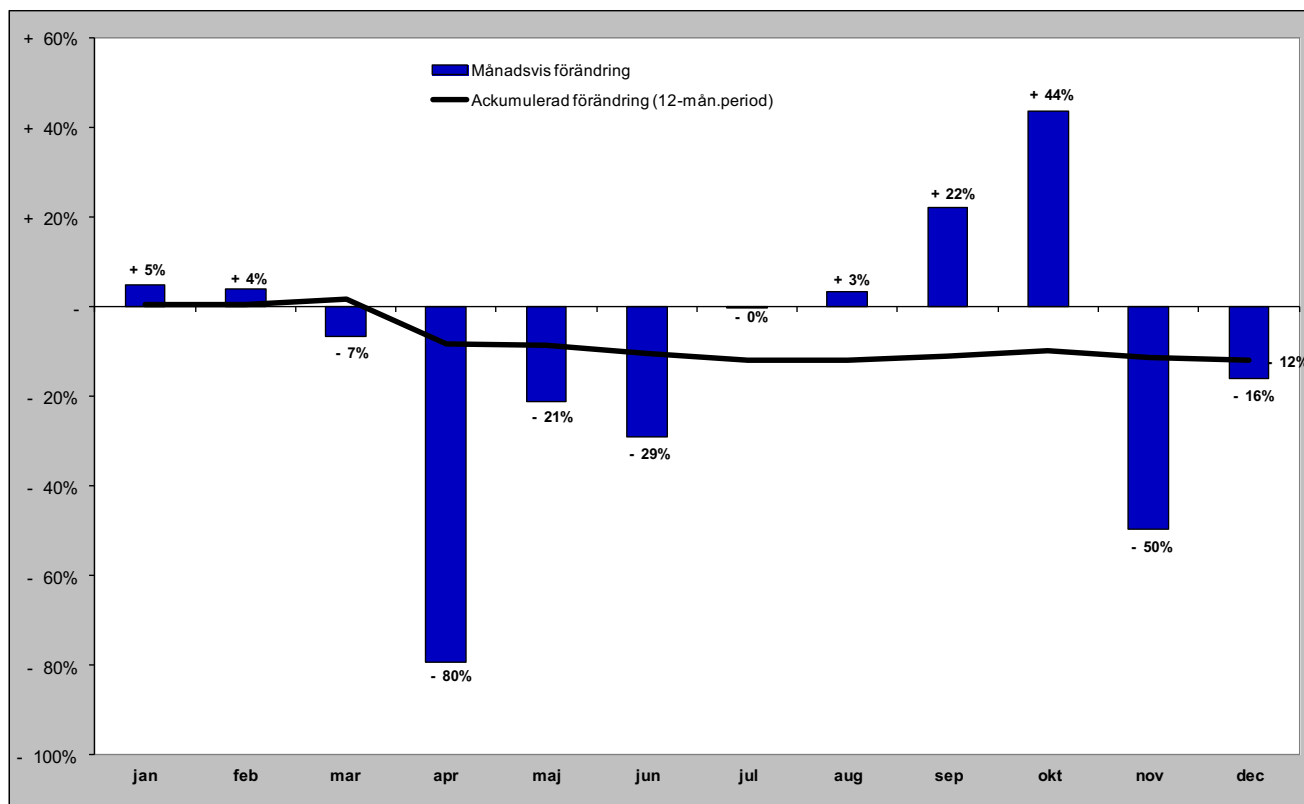

Gästnätter i Funäsfjällen (HSVCsol) marknader

Senaste månaden

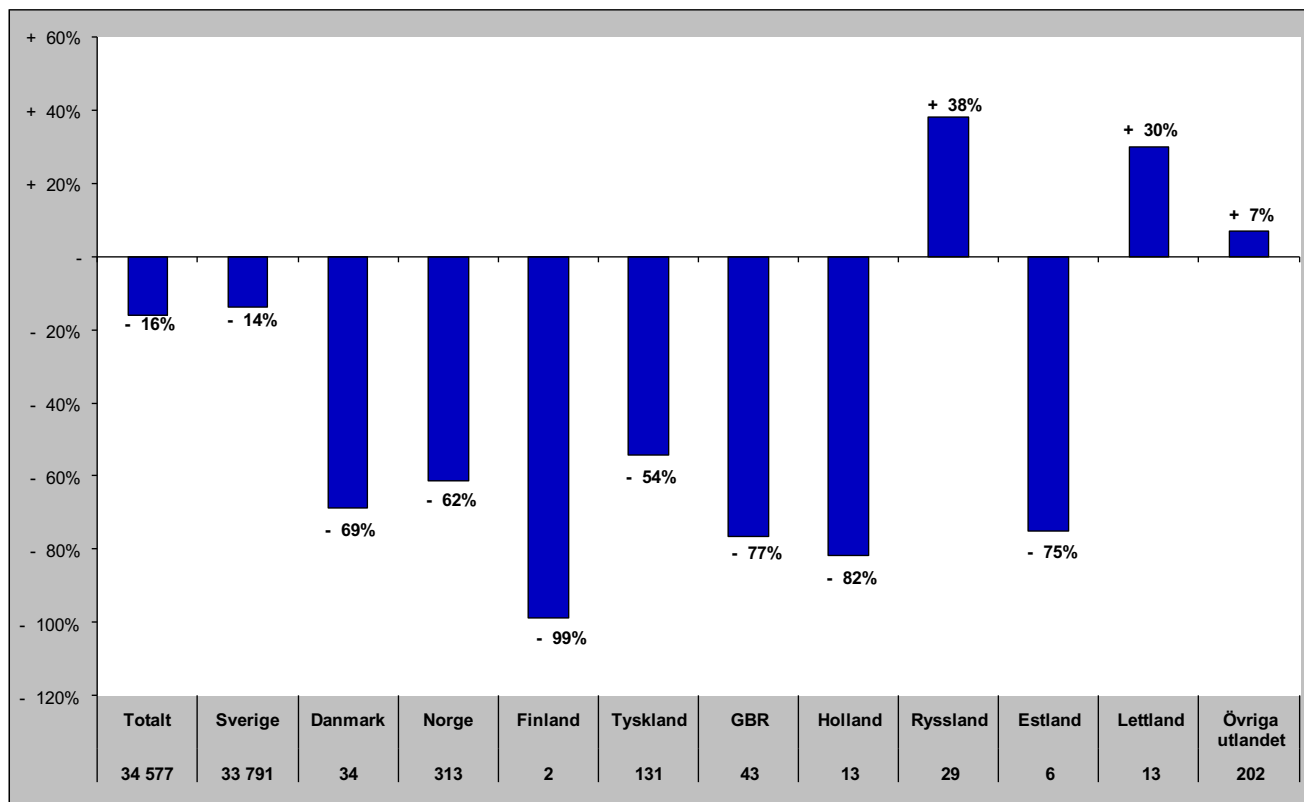

Senaste vintern (nov-apr)

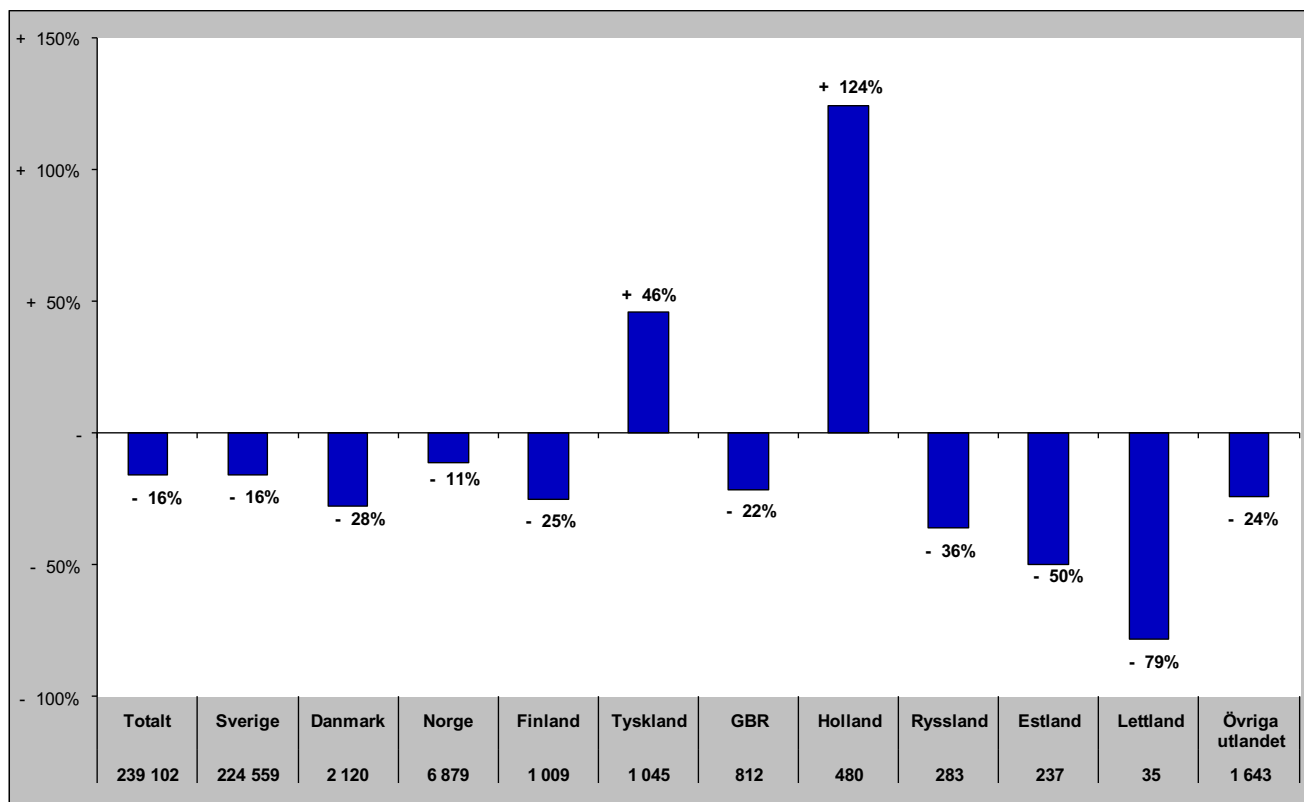

Gästnätter i Funäsfjällen (HSVCsol) marknader

Senaste sommaren (jun-sep)

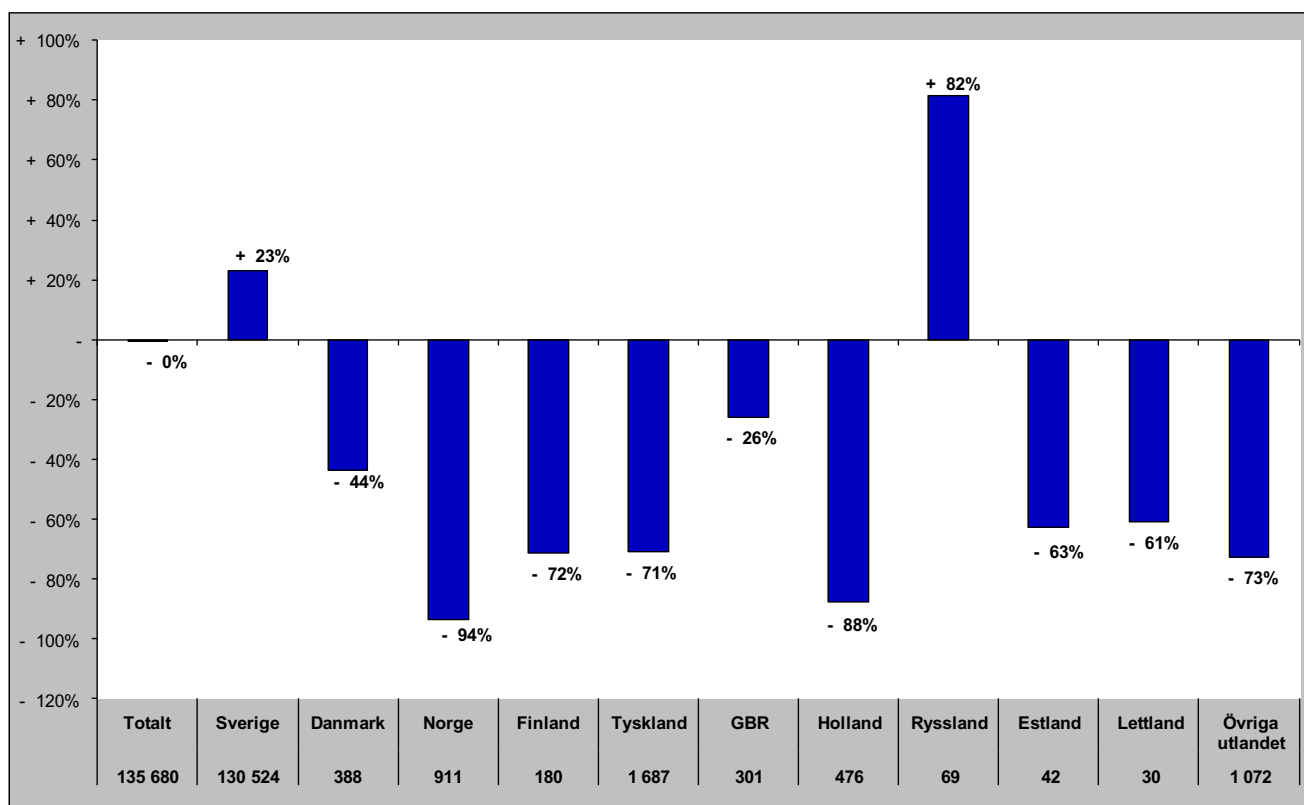

Senaste barmark (maj-okt)

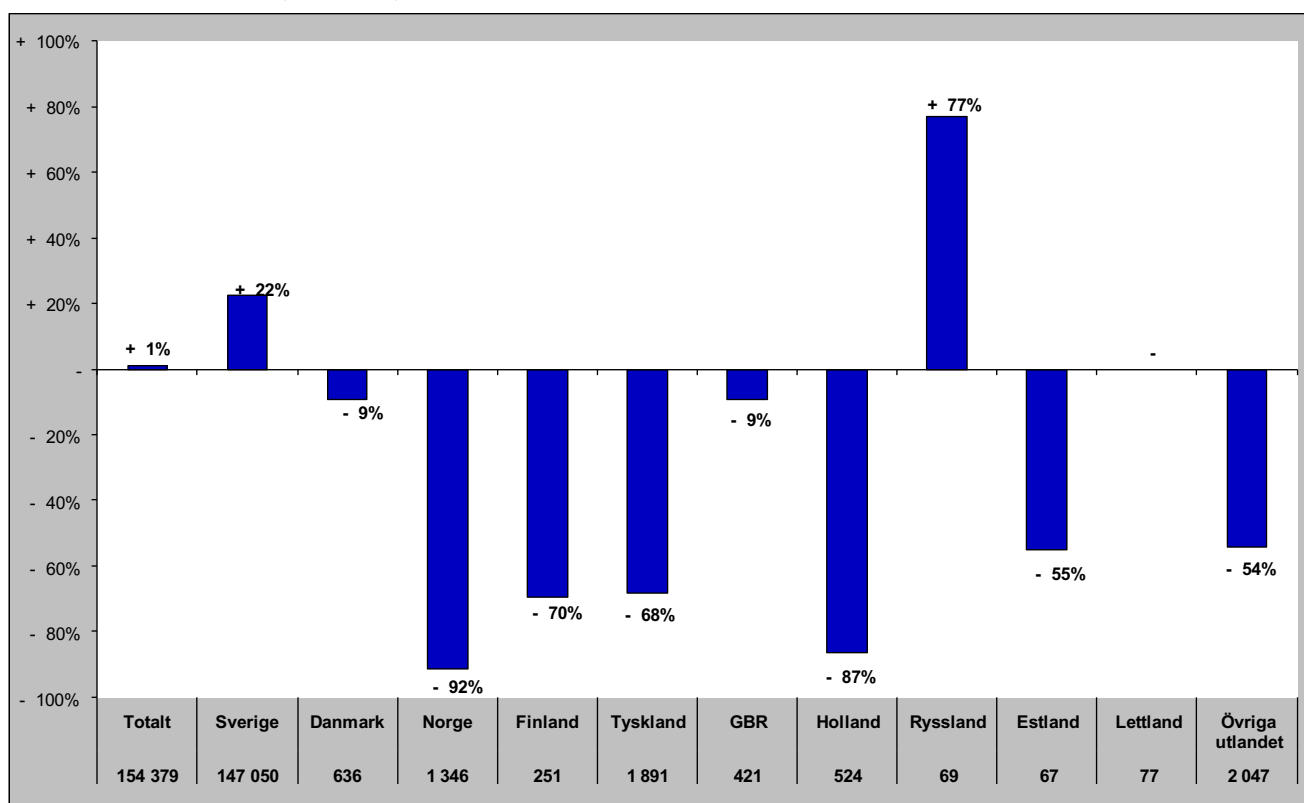

Gästnätter i Funäsfjällen (HSVCsol) marknader

Senaste helåret

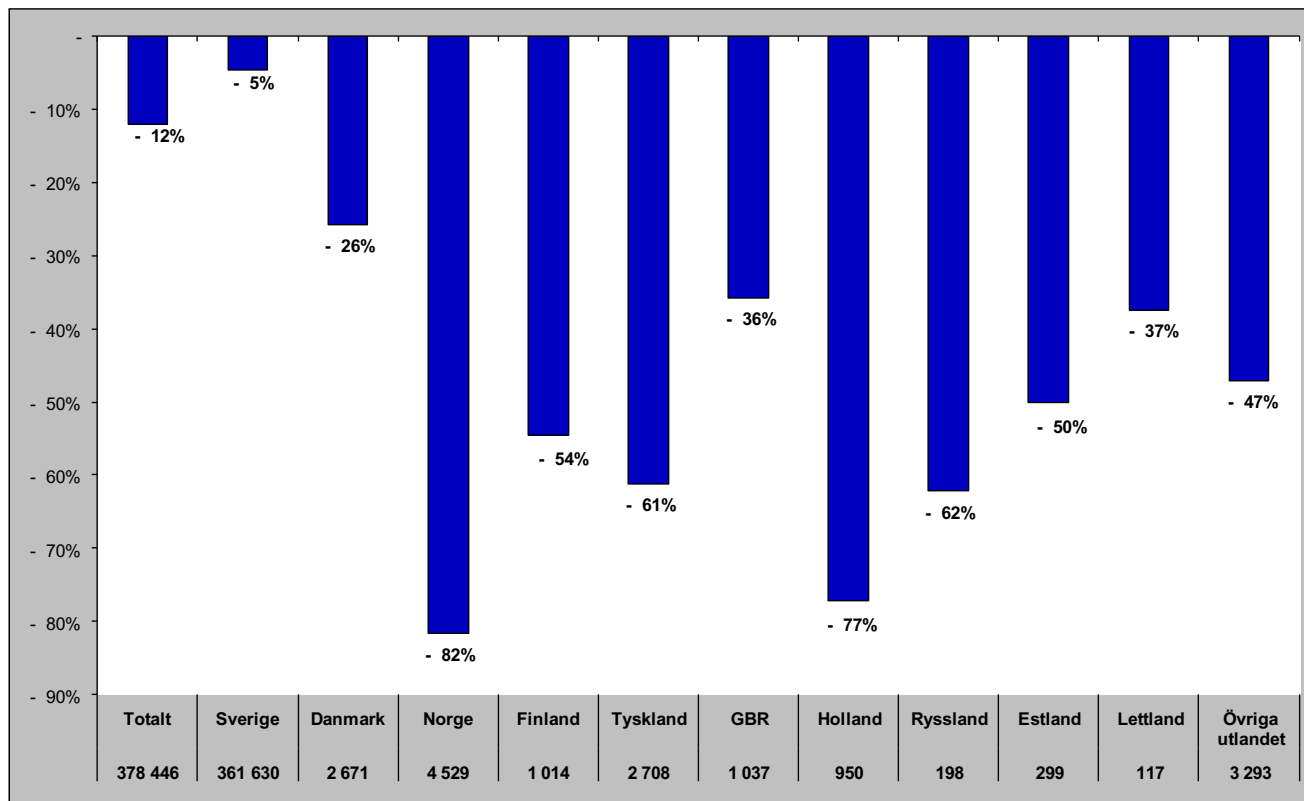

Gästnätter i Lofsdalen (Csol)

Förändring gästnätter

Totalt antal gästnätter 132 657

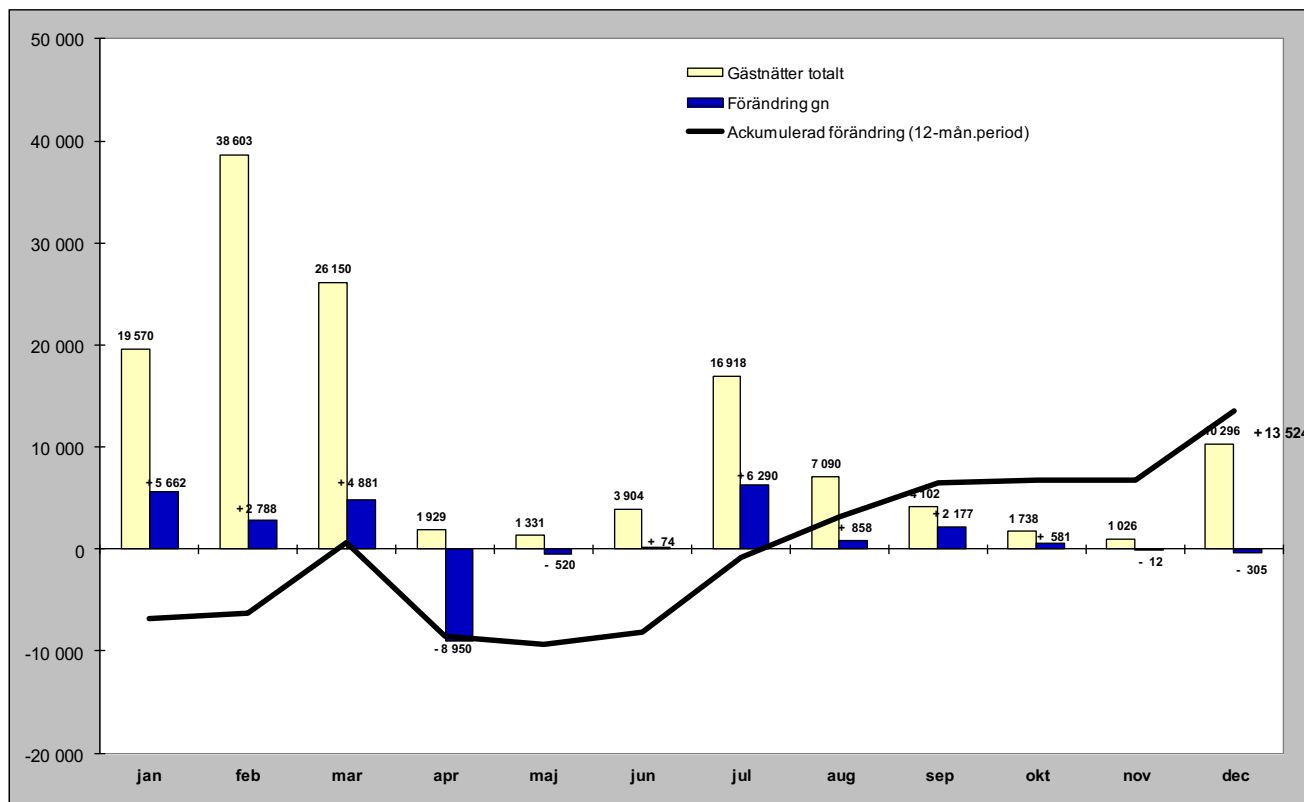

Relativ förändring

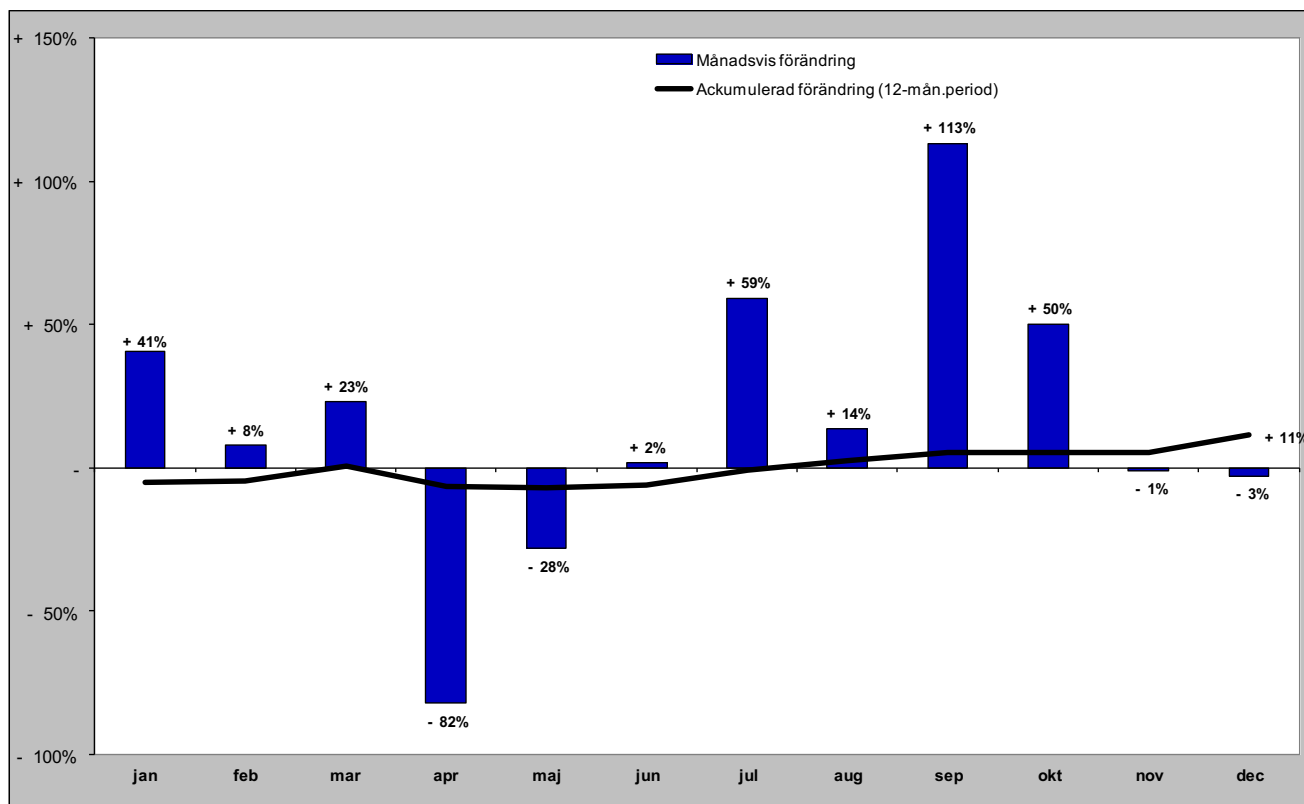

Gästnätter i Lofsdalen (Csol) marknader

Senaste månaden

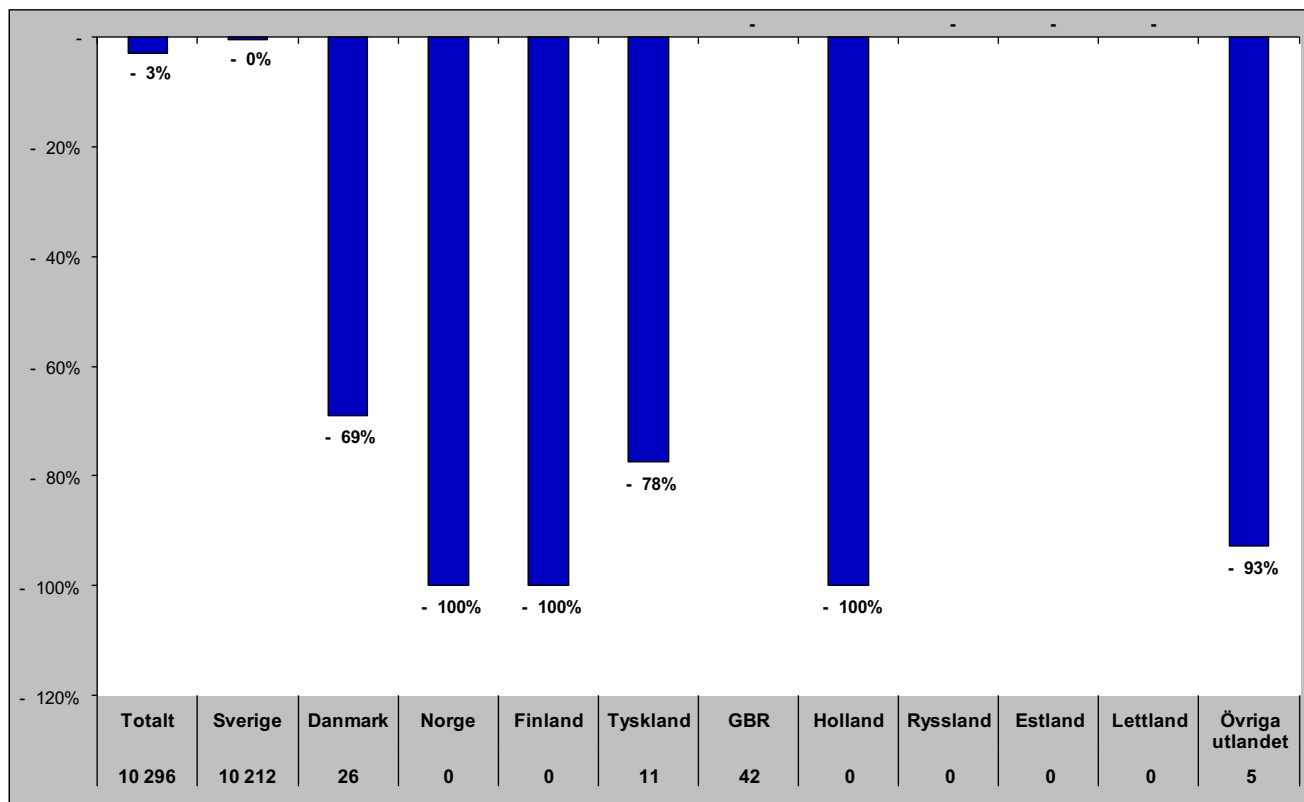

Senaste vintern (nov-apr)

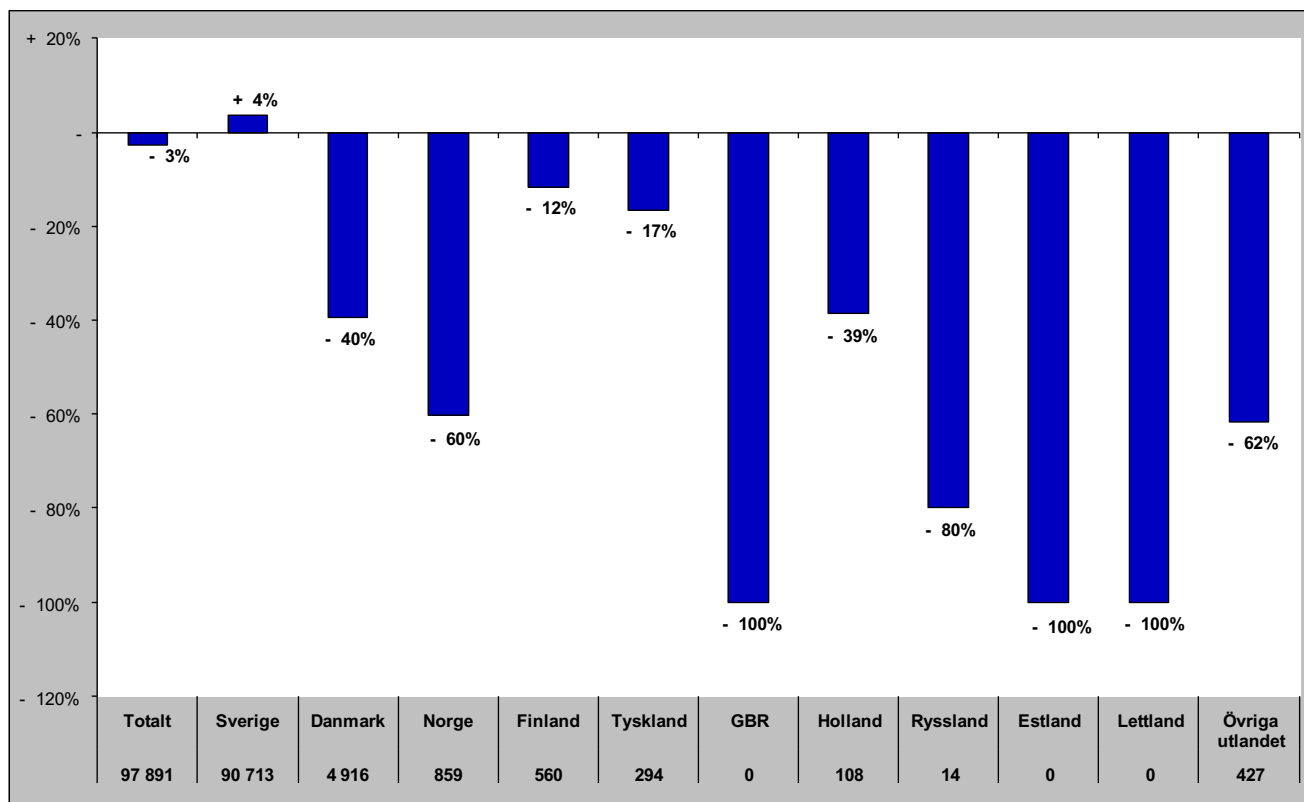

Gästnätter i Lofsdalen (Csol) marknader

Senaste sommaren (jun-sep)

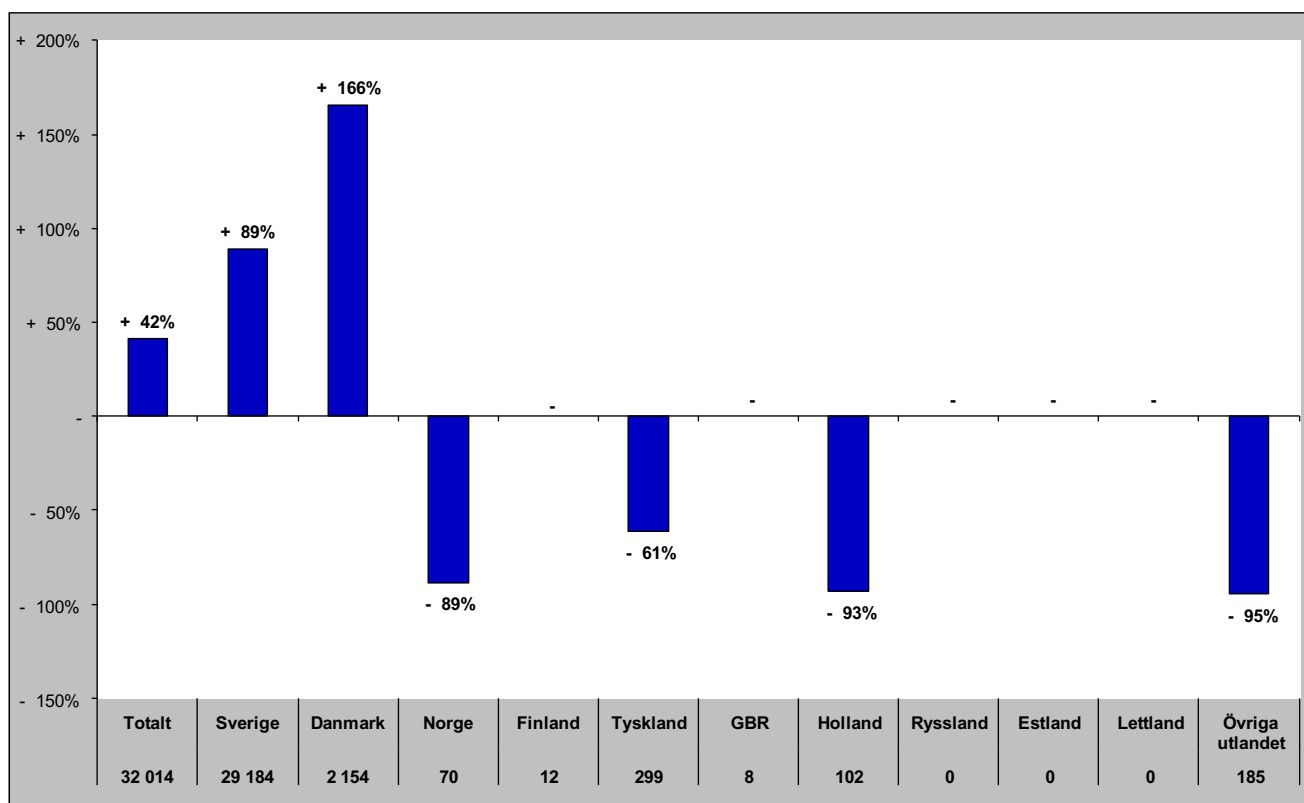

Senaste barmark (maj-okt)

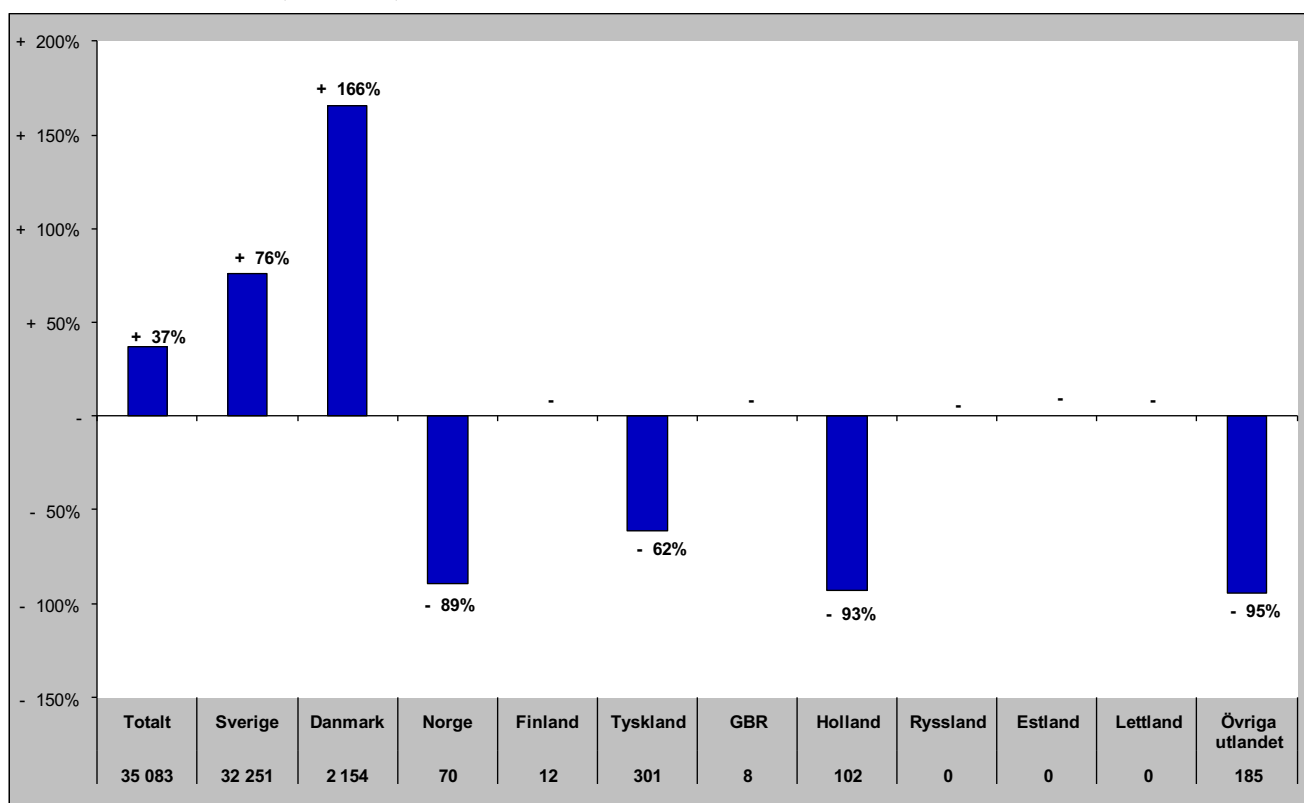

Gästnätter i Lofsdalen (HSVCsol) marknader

Senaste helåret

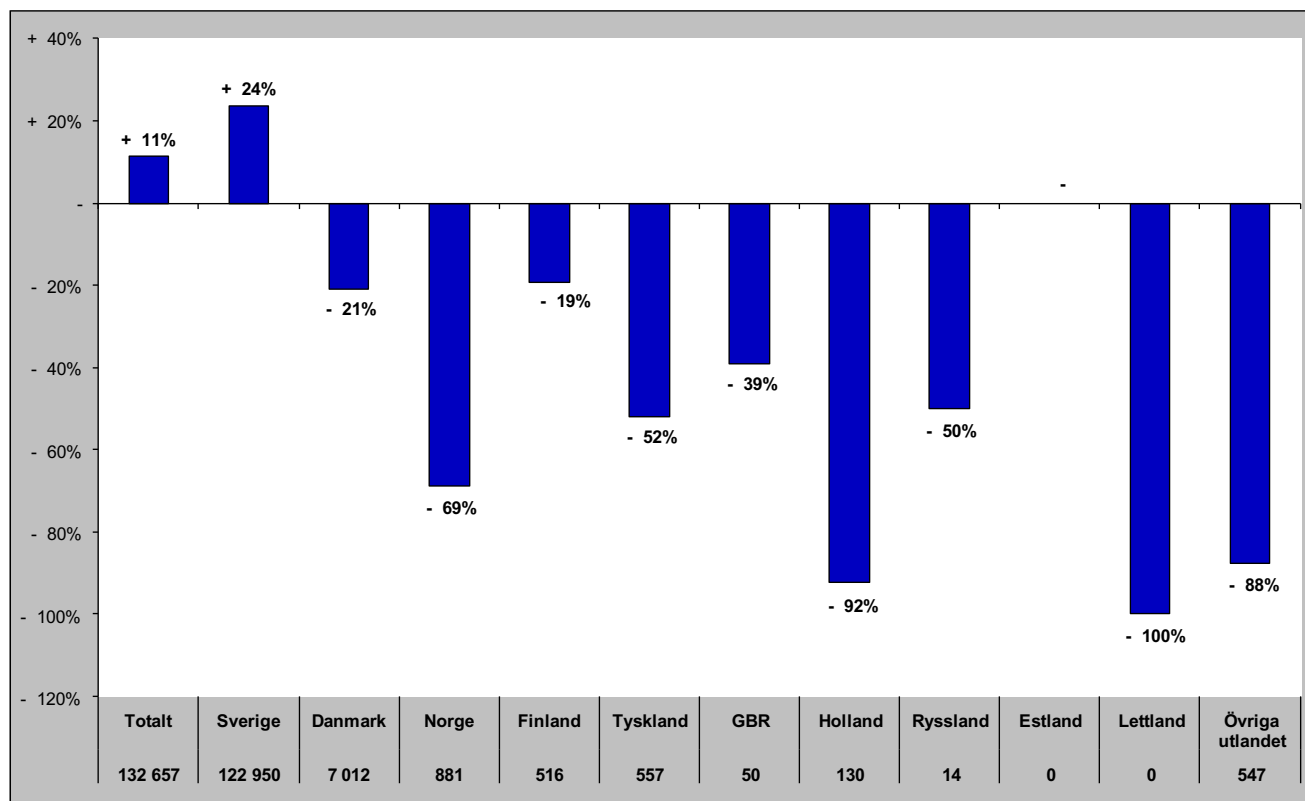

Gästnätter i Vemdalen (HSVCsol)

Förändring gästnätter

Totalt antal gästnätter 672 606

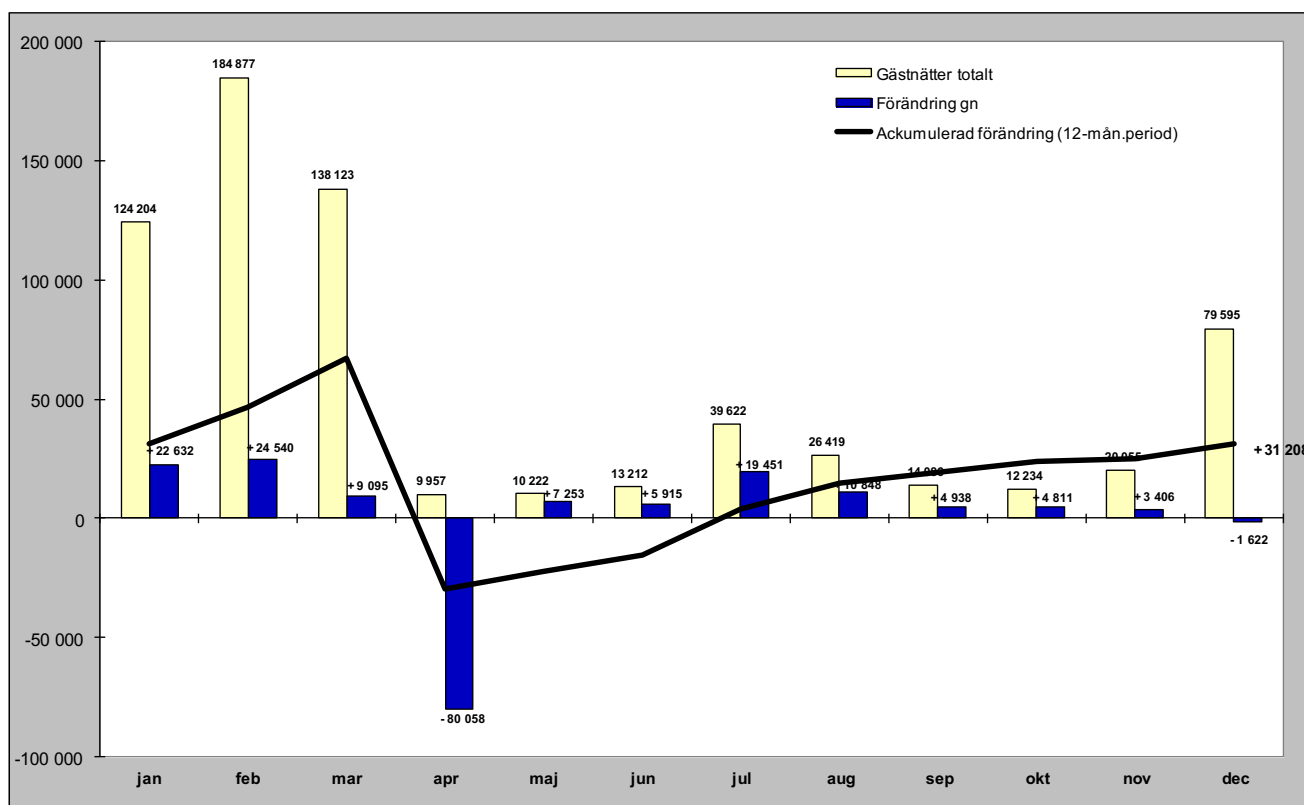

Relativ förändring

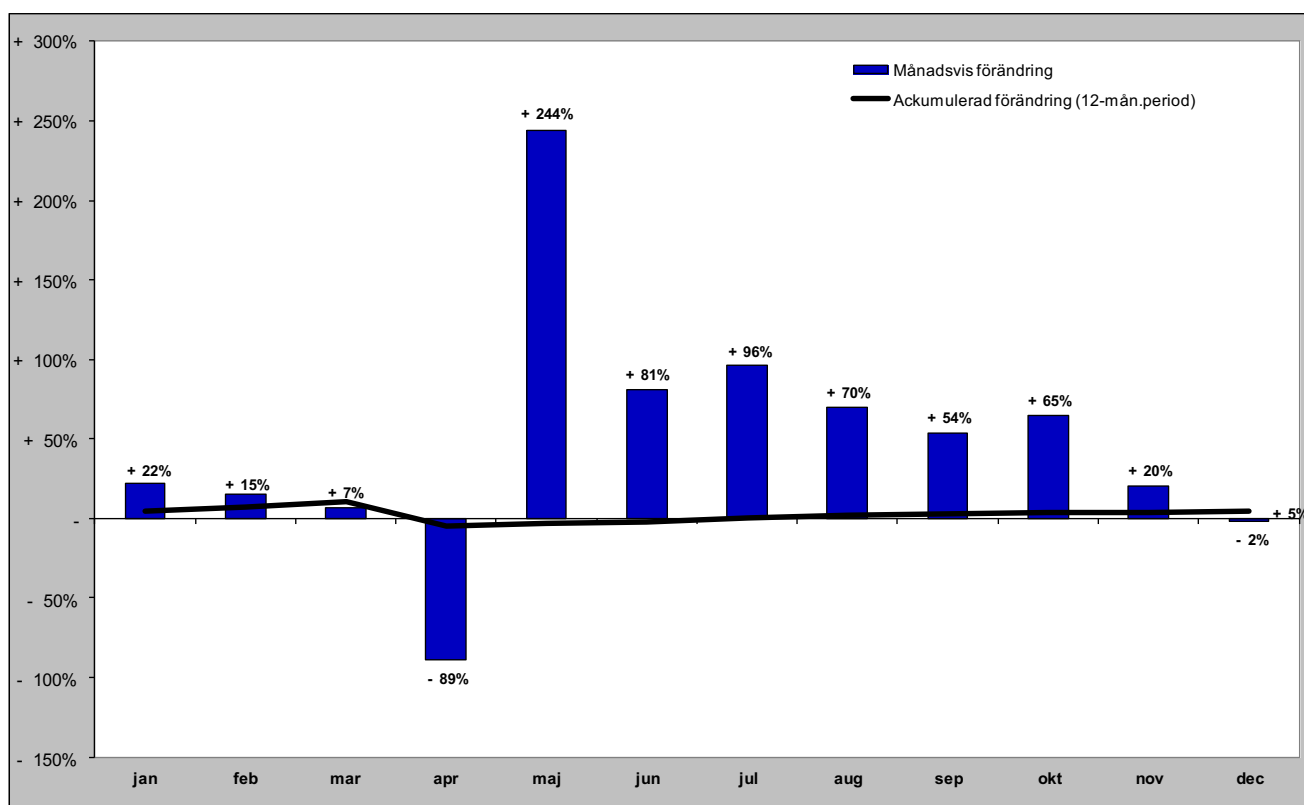

Gästnätter i Vemdalen (HSVCsol) marknader

Senaste månaden

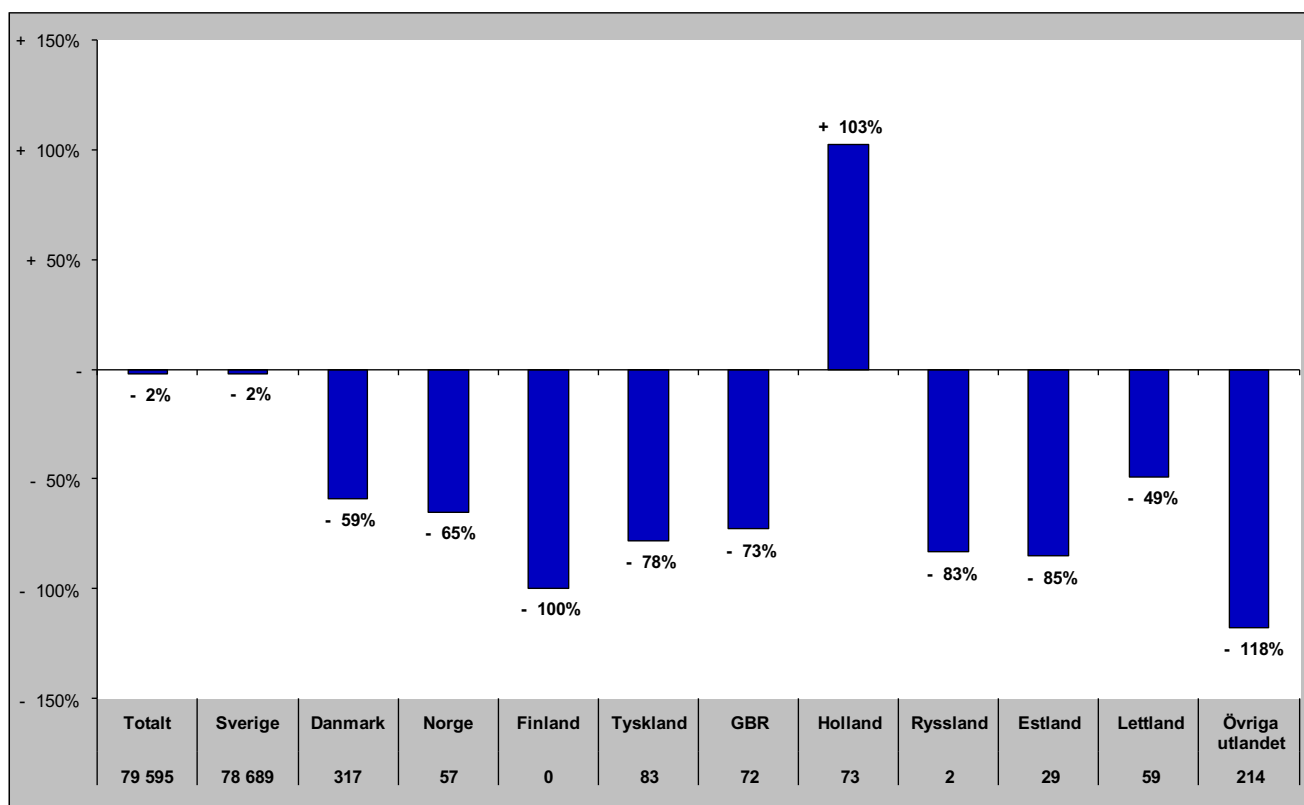

Senaste vintern (nov-apr)

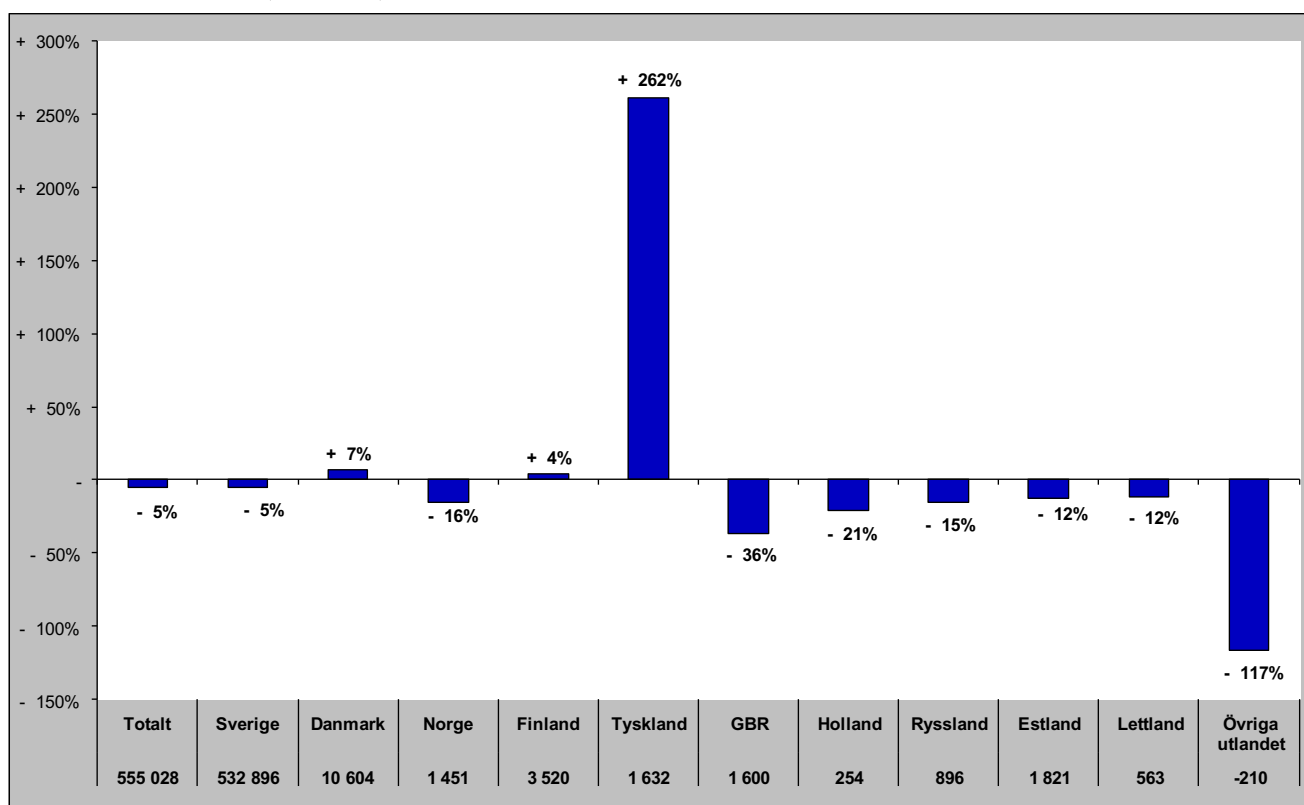

Gästnätter i Vemdalen (HSVCsol) marknader

Senaste sommaren (jun-sep)

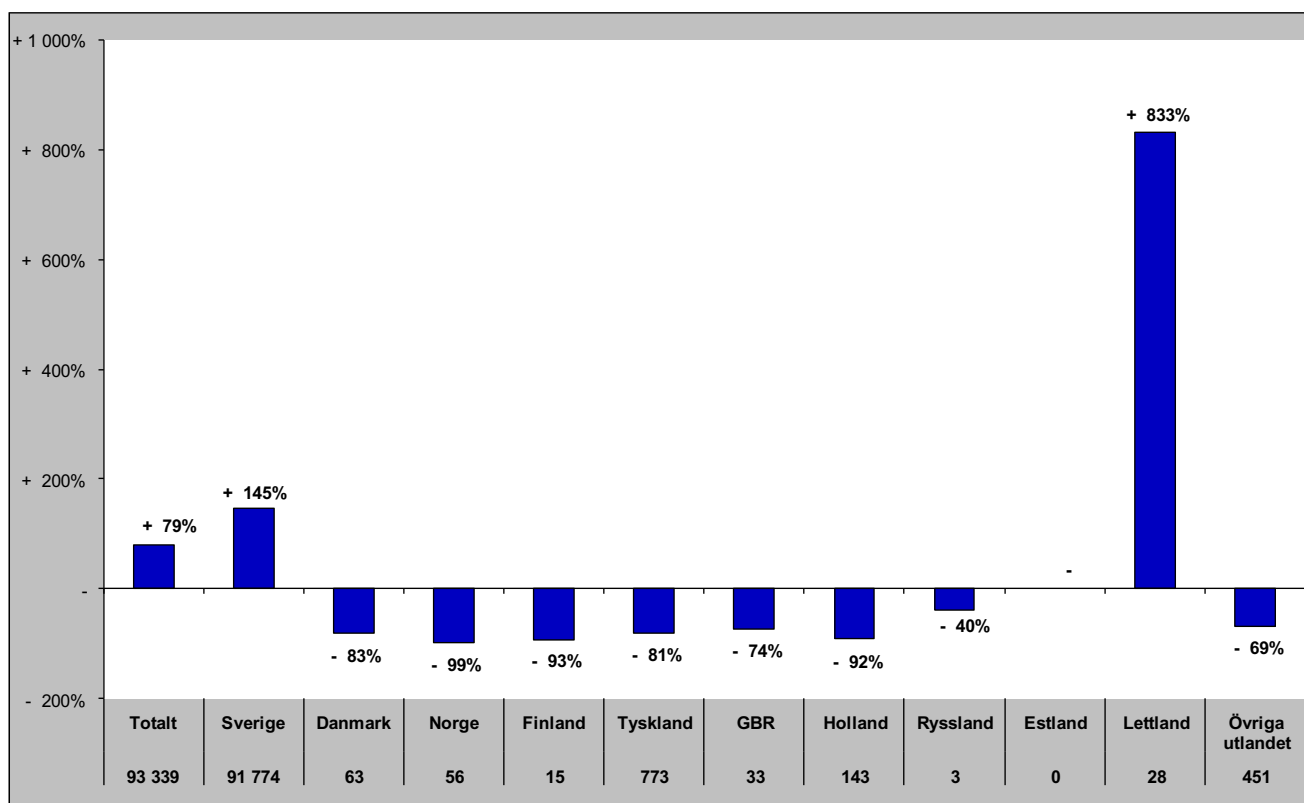

Senaste barmark (maj-okt)

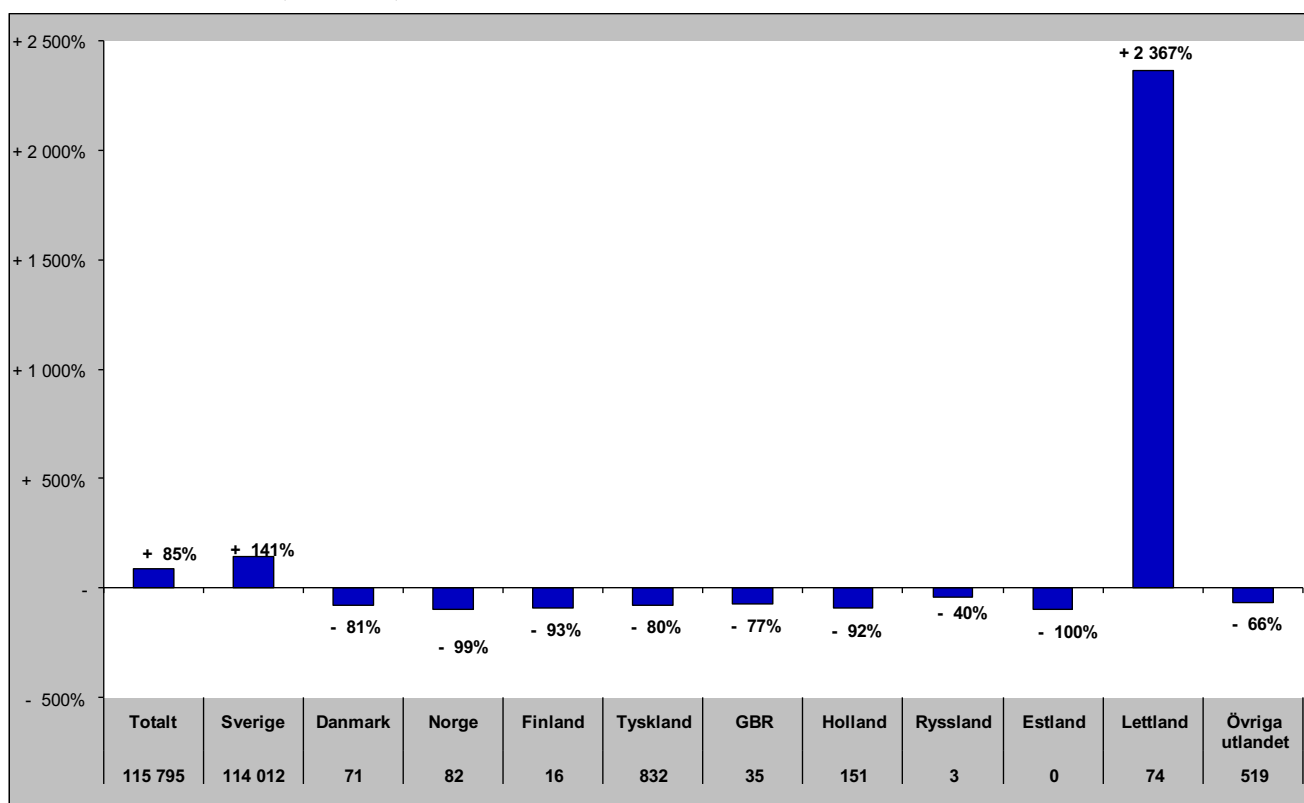

Gästnätter i Vemdalen (HSVCsol) marknader

Senaste helåret

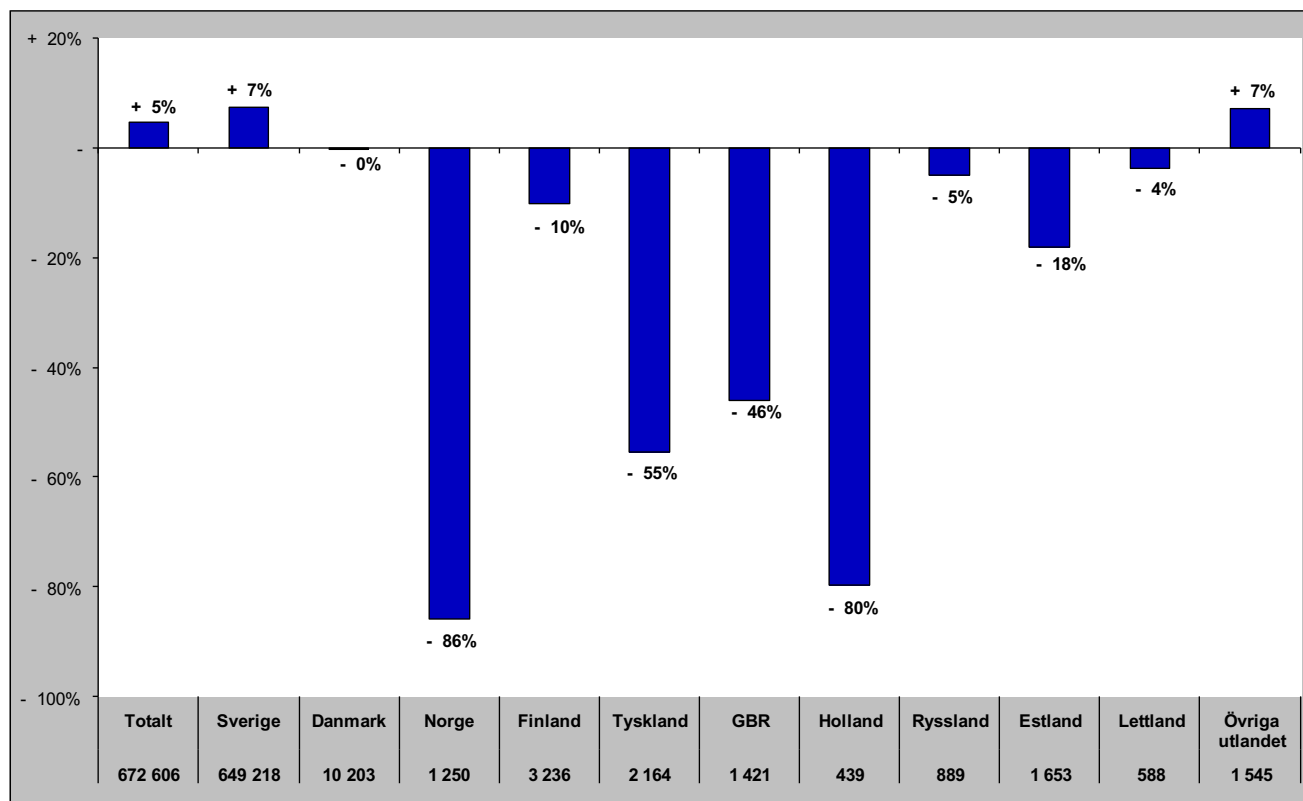

Gästnätter i Södra Årefjällen (HSVC)

Förändring gästnätter

Totalt antal gästnätter 108 898

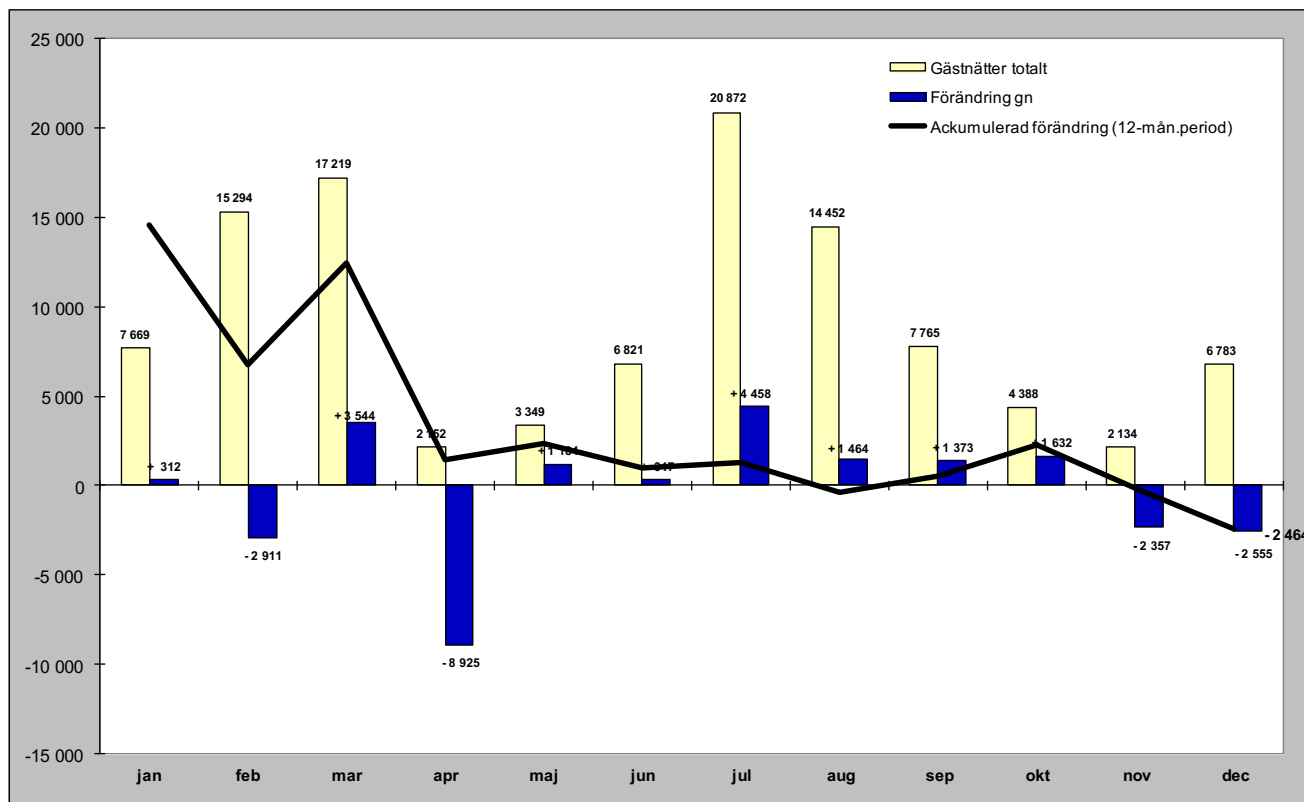

Relativ förändring

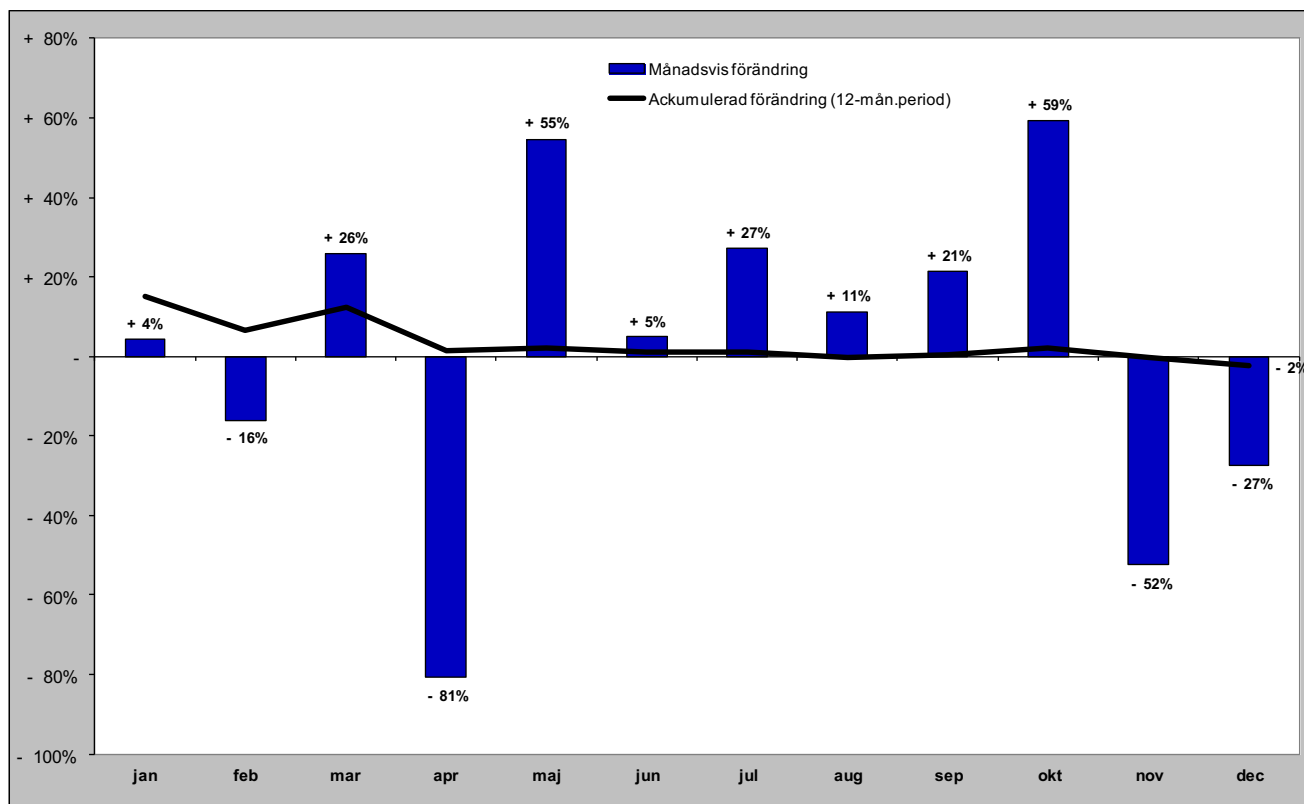

Gästnätter i Södra Årefjällen (HSVC) marknader

Senaste månaden

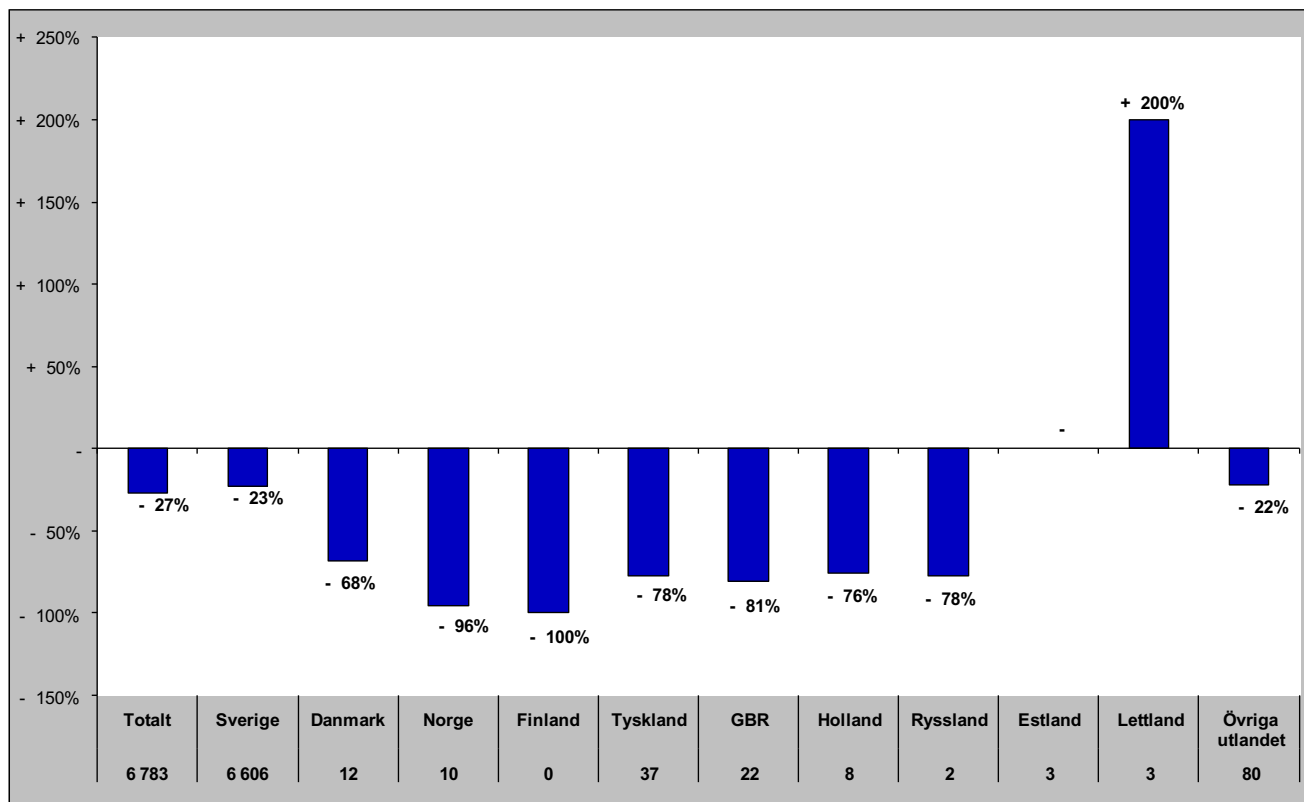

Senaste vintern (nov-apr)

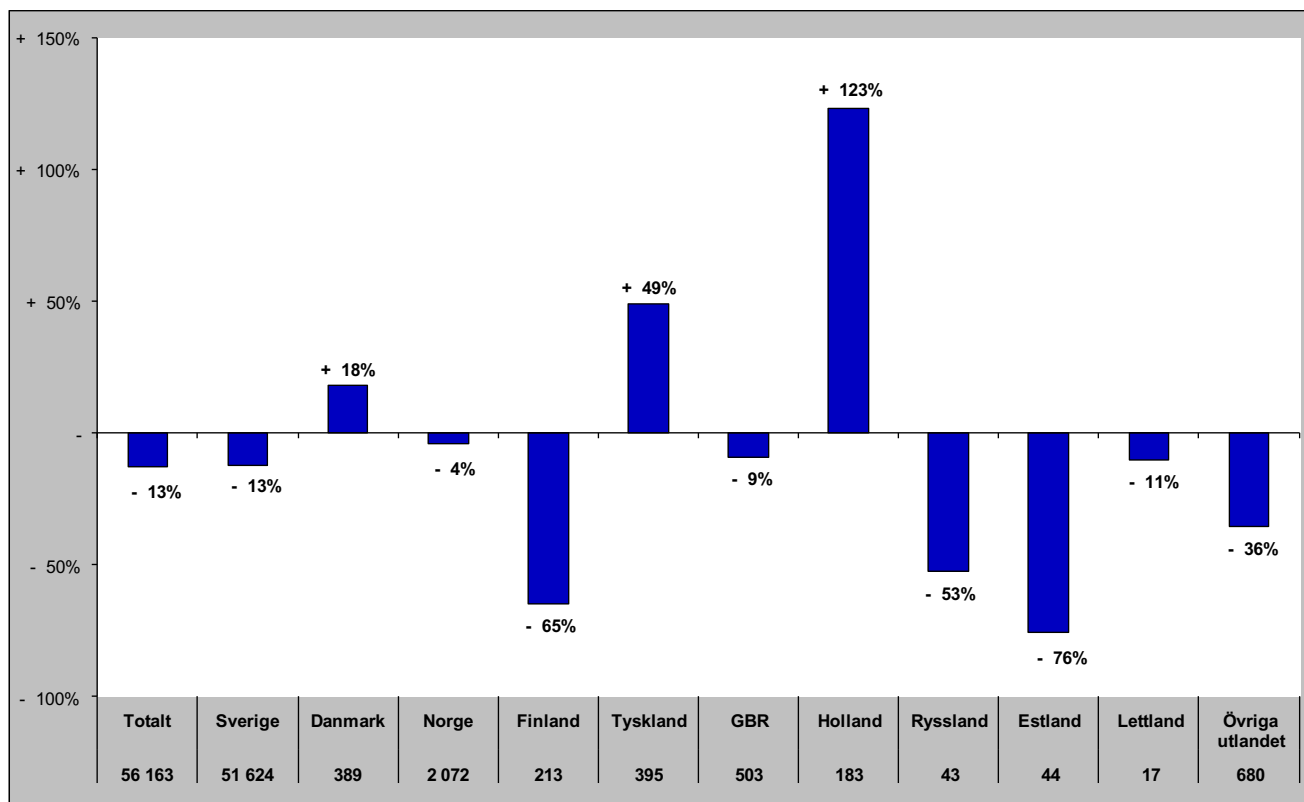

Gästnätter i Södra Årefjällen (HSVC) marknader

Senaste sommaren (jun-sep)

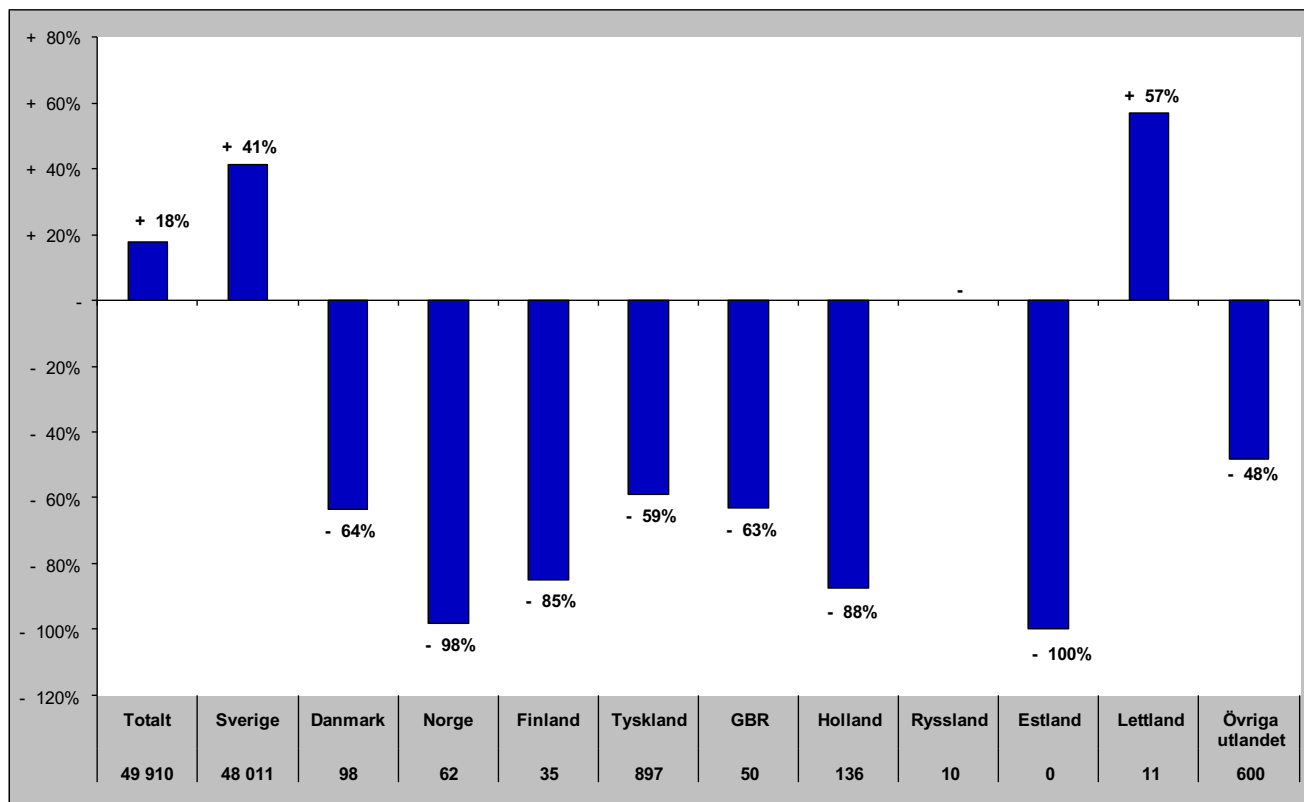

Senaste barmark (maj-okt)

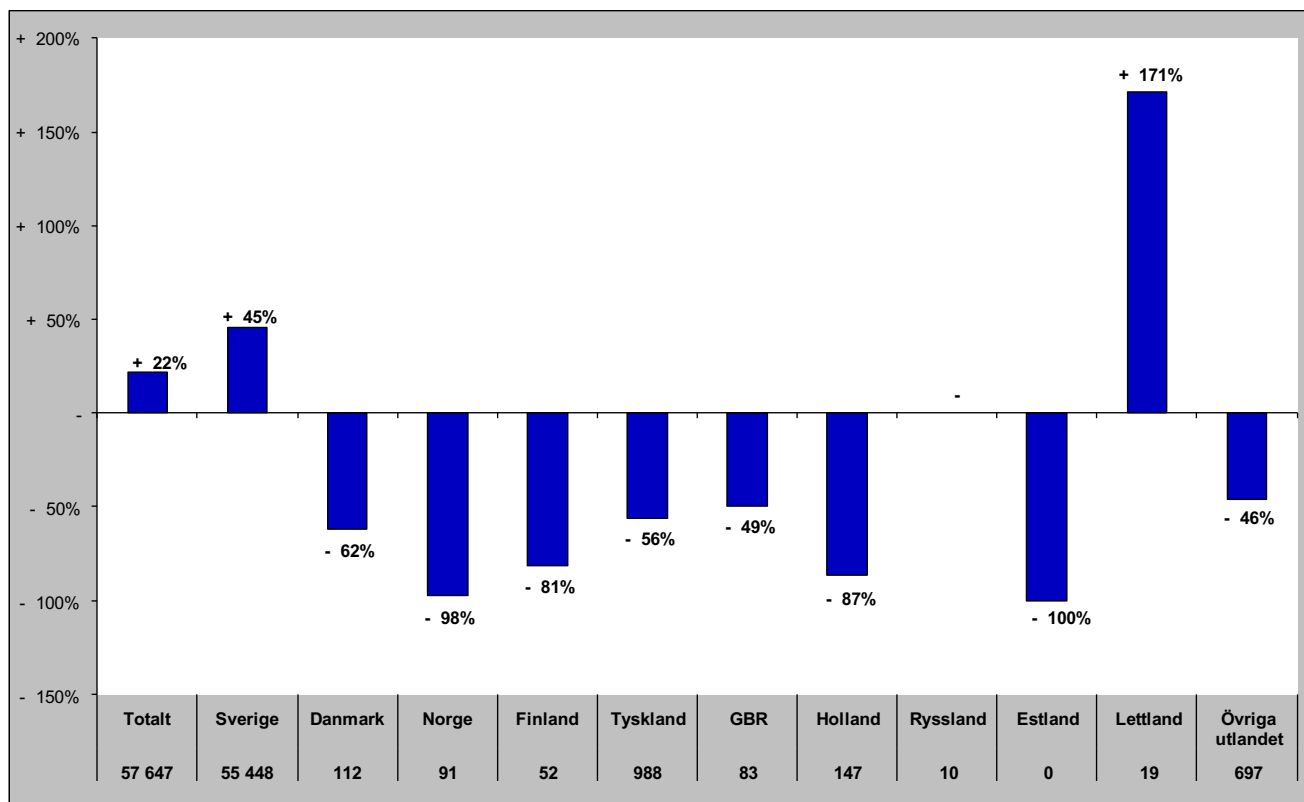

Gästnätter i Södra Årefjällen (HSVCsol) marknader

Senaste helåret

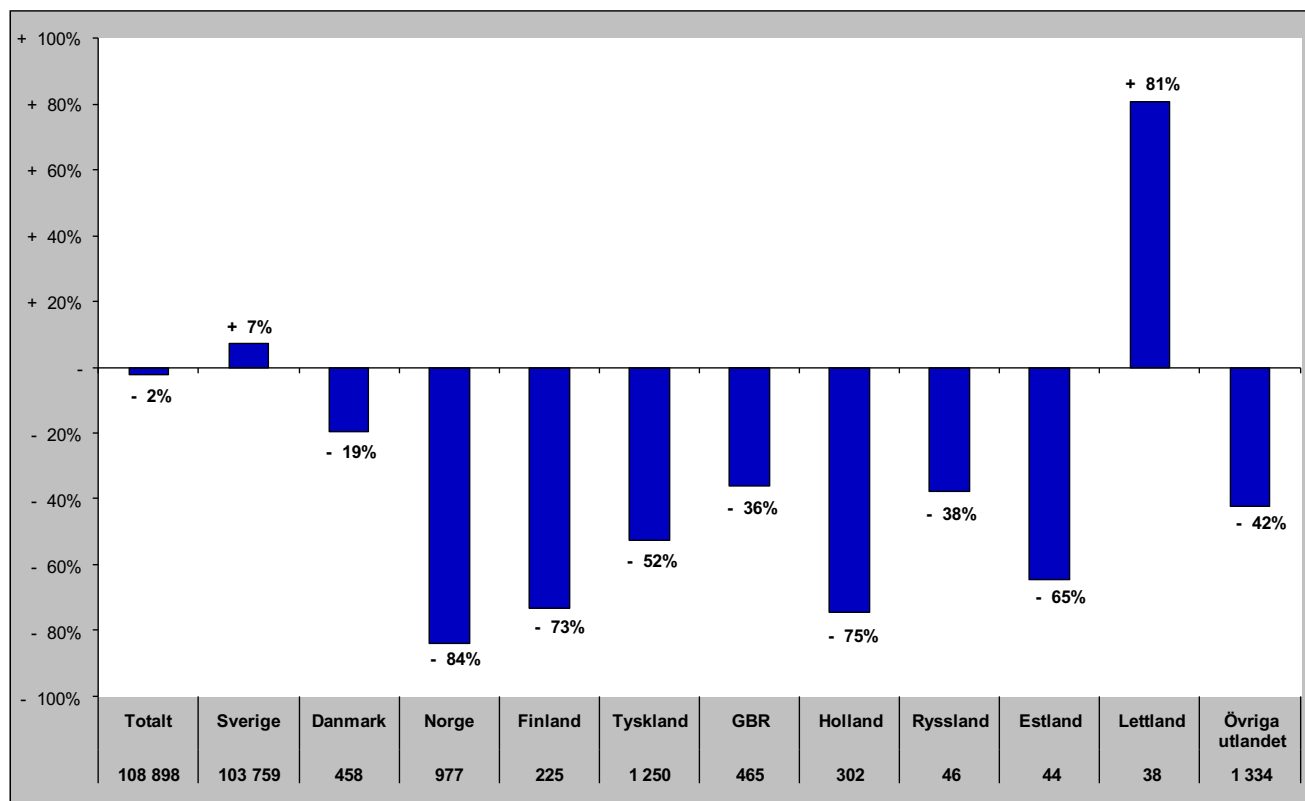

Gästnätter i Åre (HSVCsol)

Förändring gästnätter

Totalt antal gästnätter 631 497

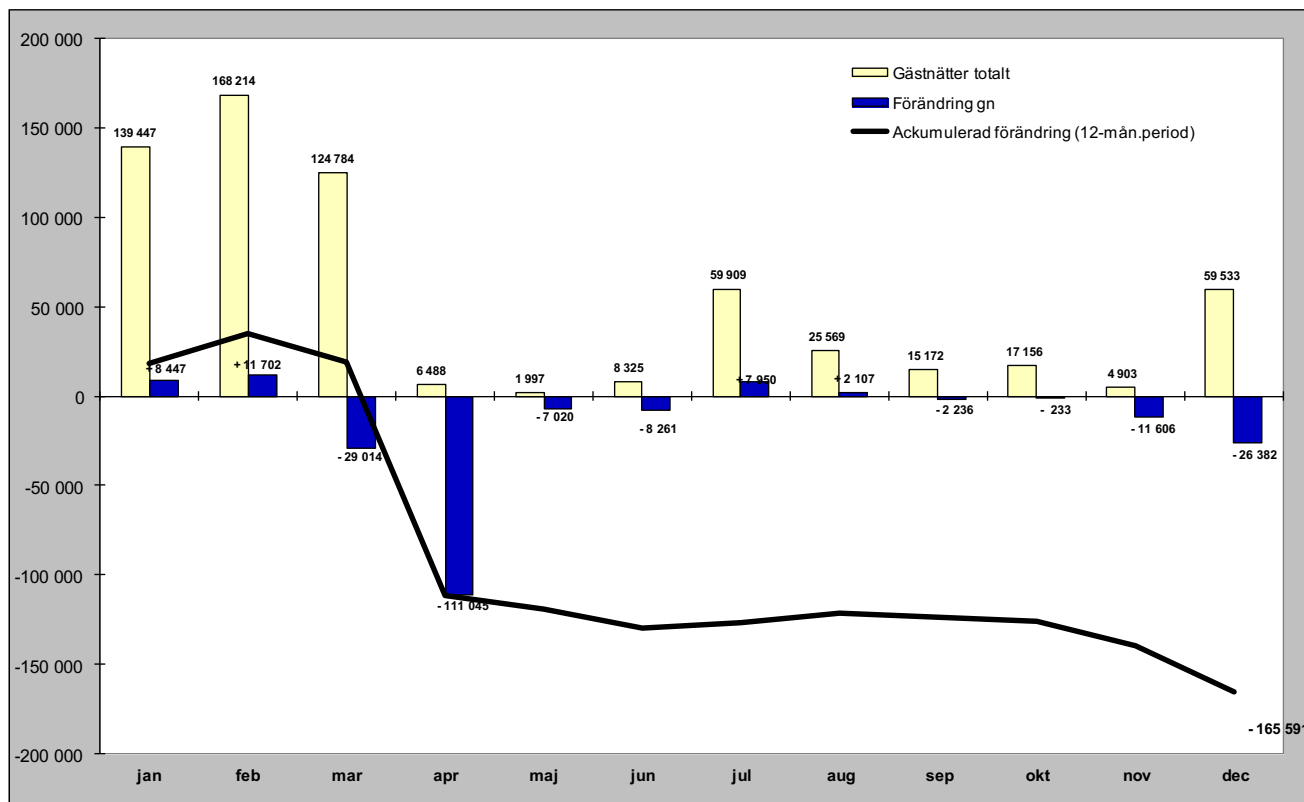

Relativ förändring

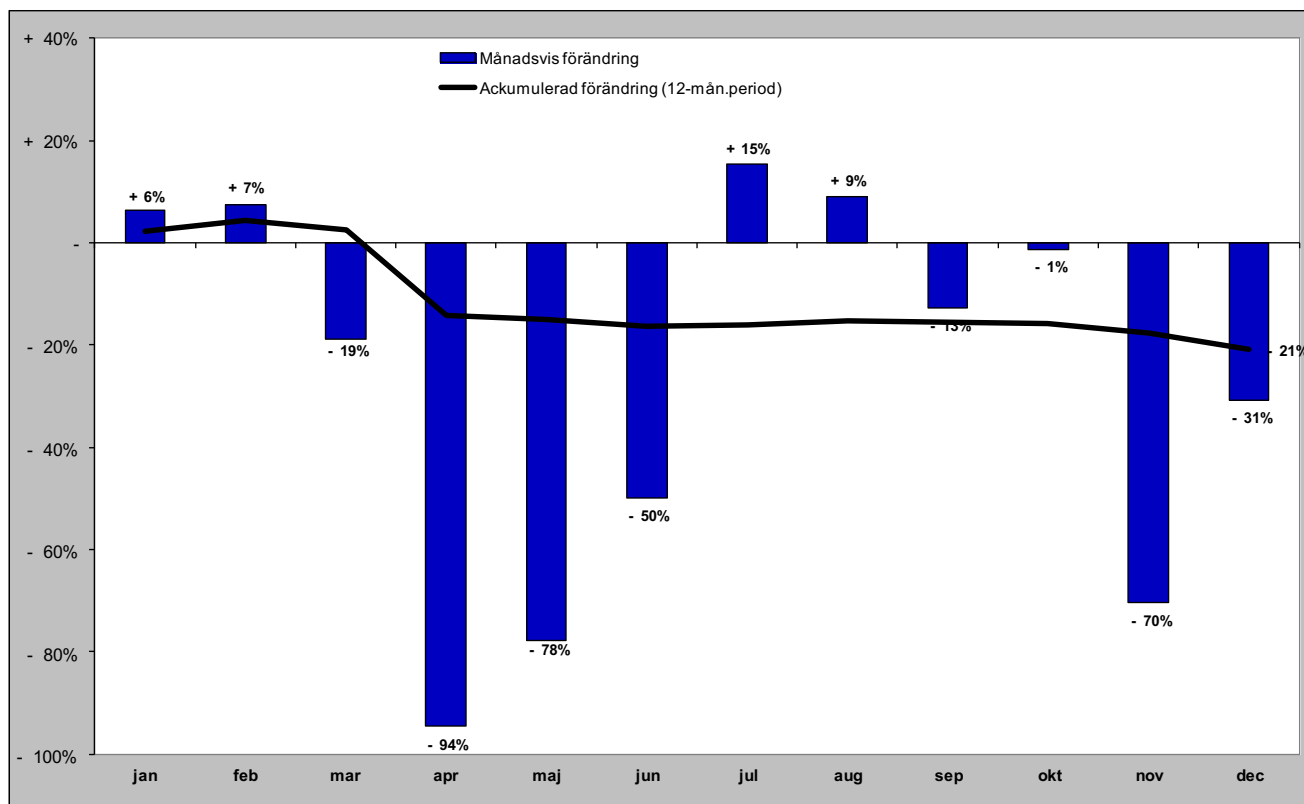

Gästnätter i Åre (HSVCsol) marknader

Senaste månaden

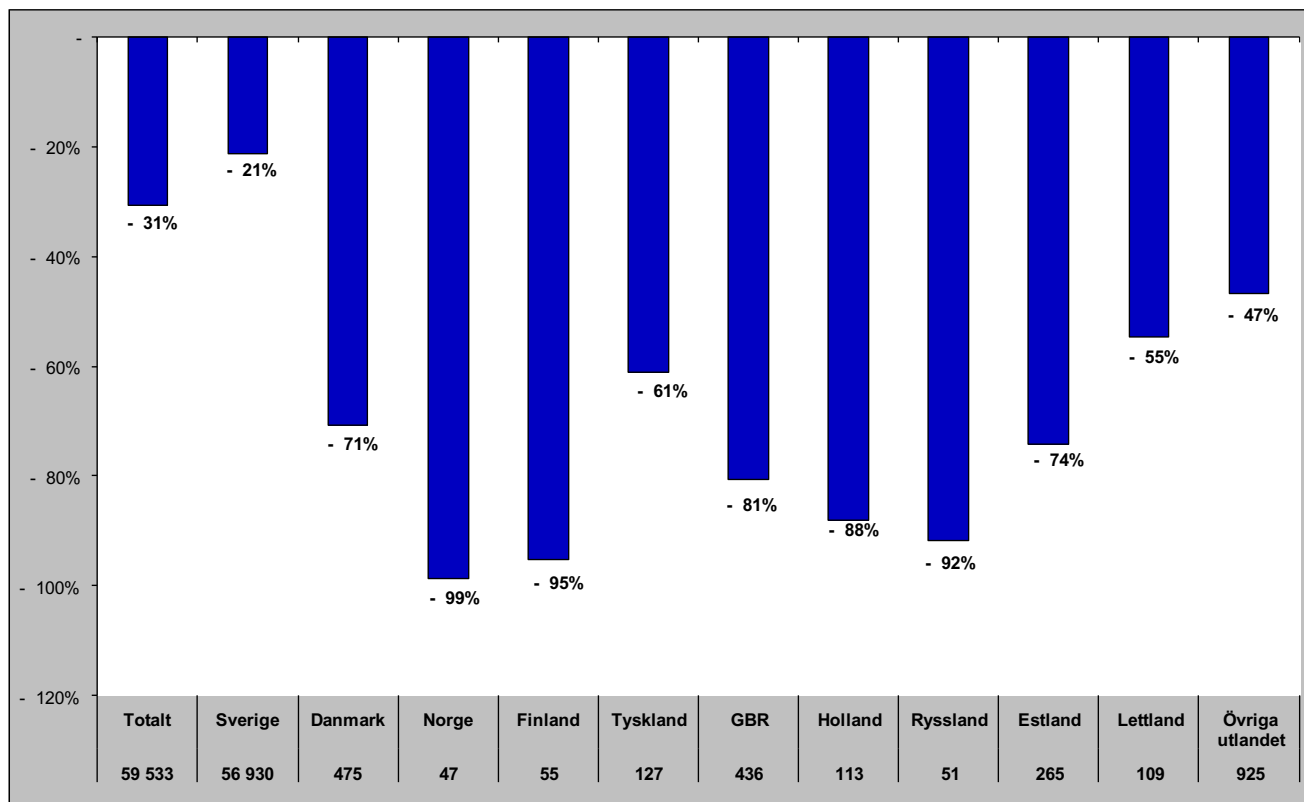

Senaste vintern (nov-apr)

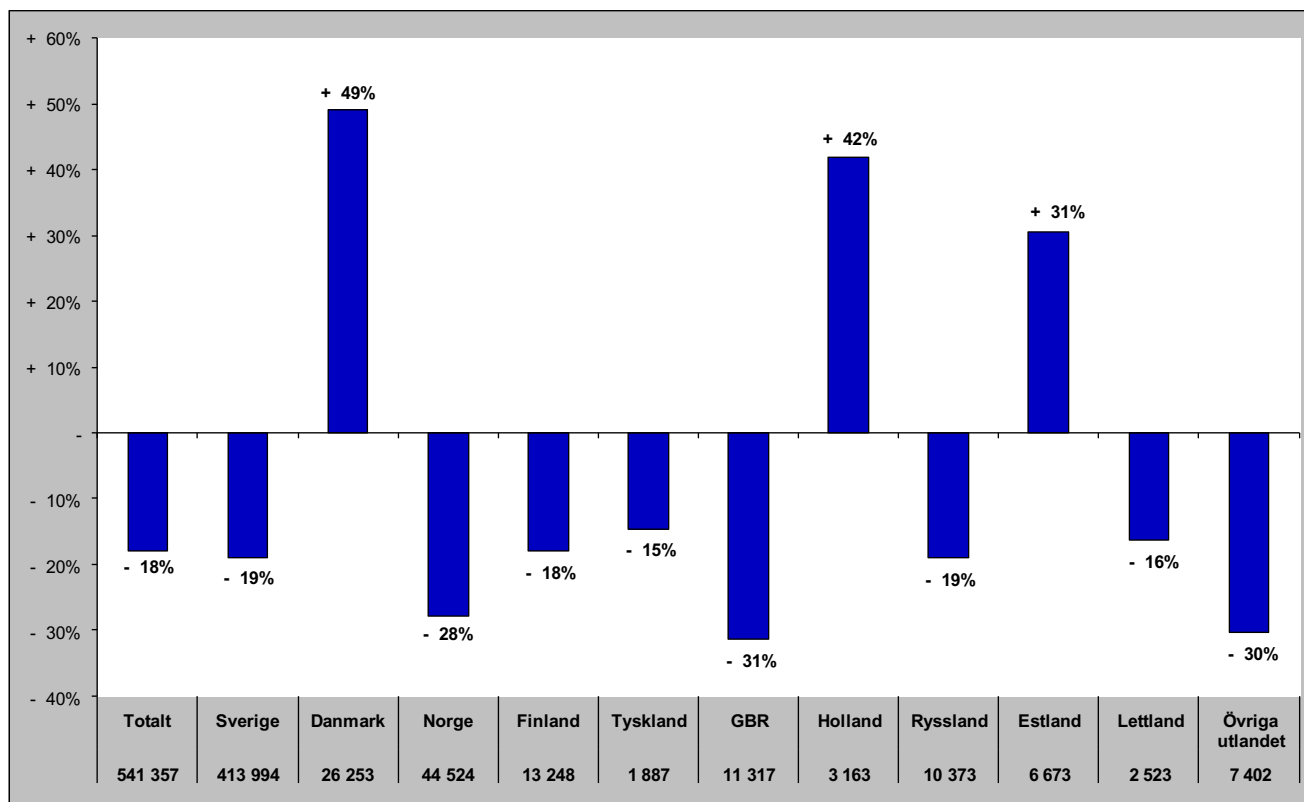

Gästnätter i Åre (HSVCsol) marknader

Senaste sommaren (jun-sep)

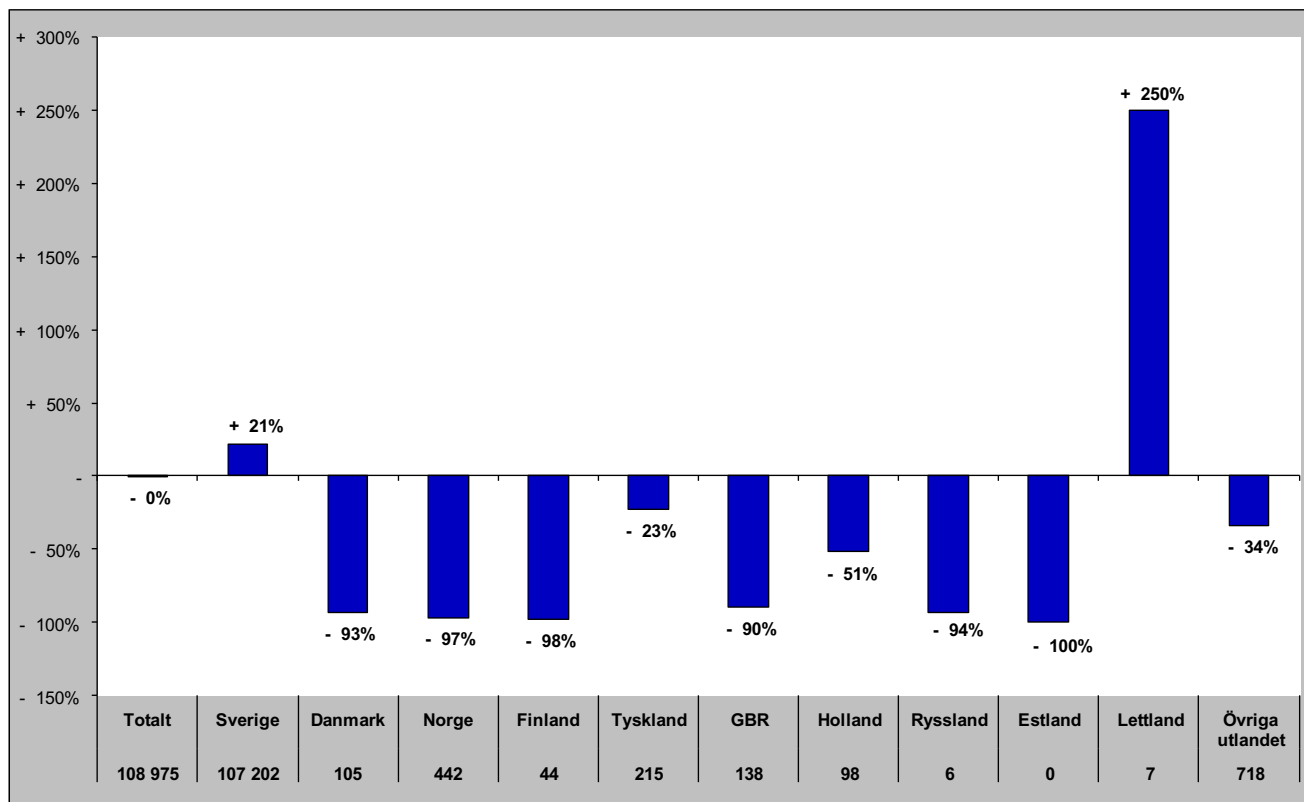

Senaste barmark (maj-okt)

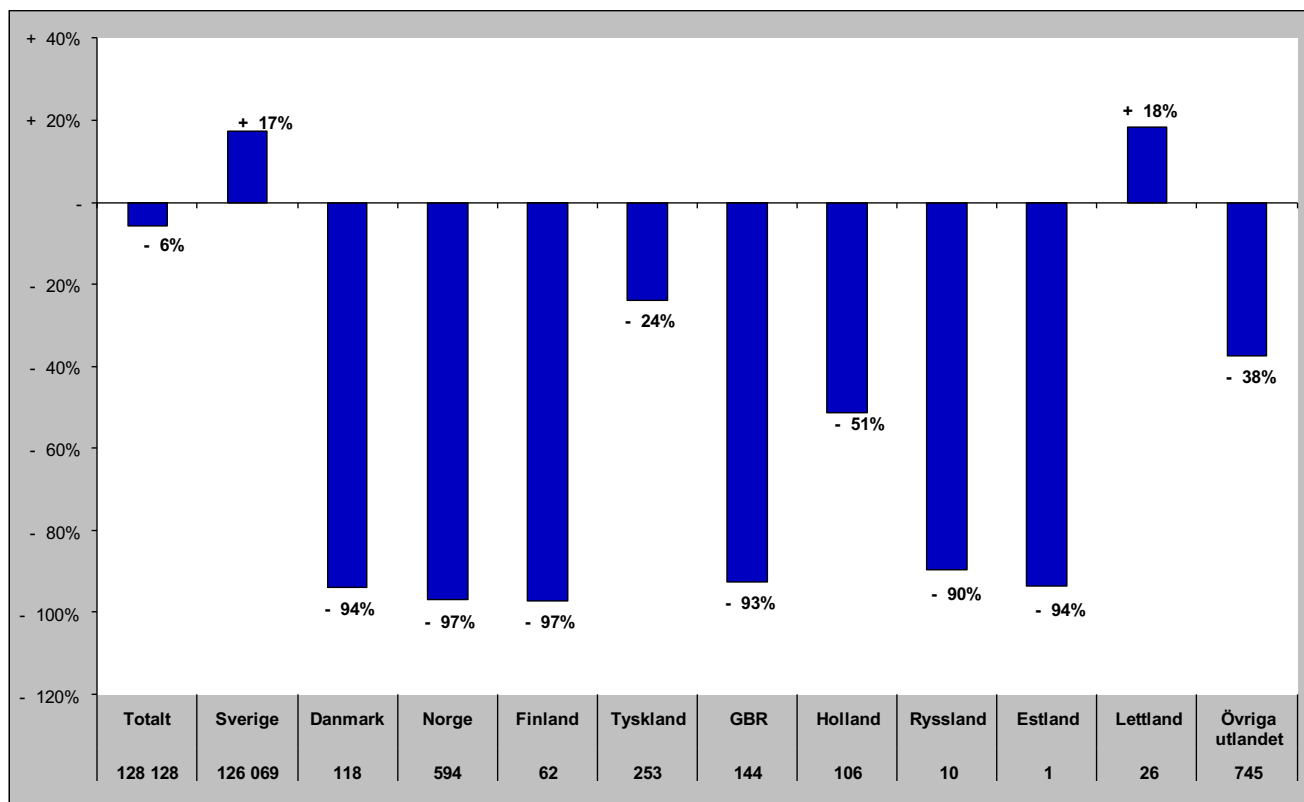

Gästnätter i Åre (HSVCsol) marknader

Senaste helåret

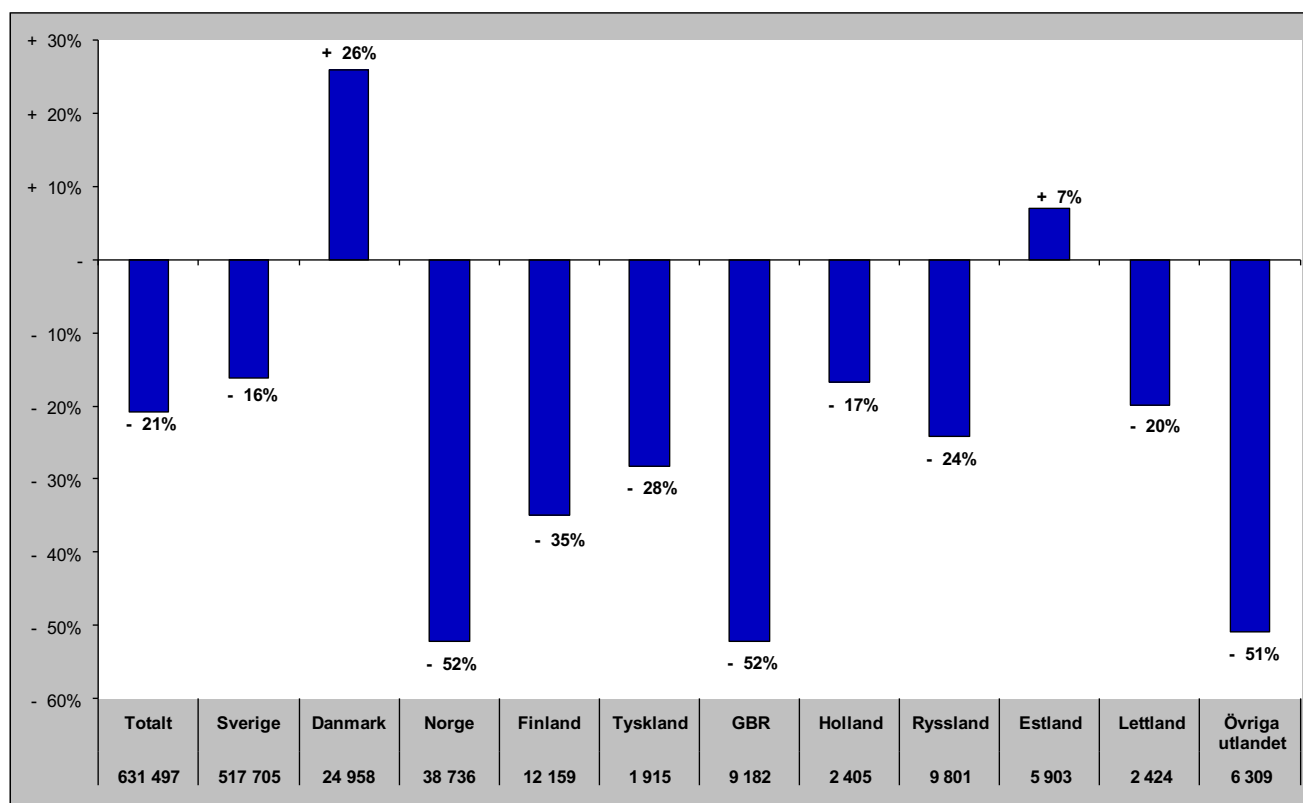

Gästnätter i Sveg (HSVCsol)

Förändring gästnätter
13 797

Totalt antal gästnätter

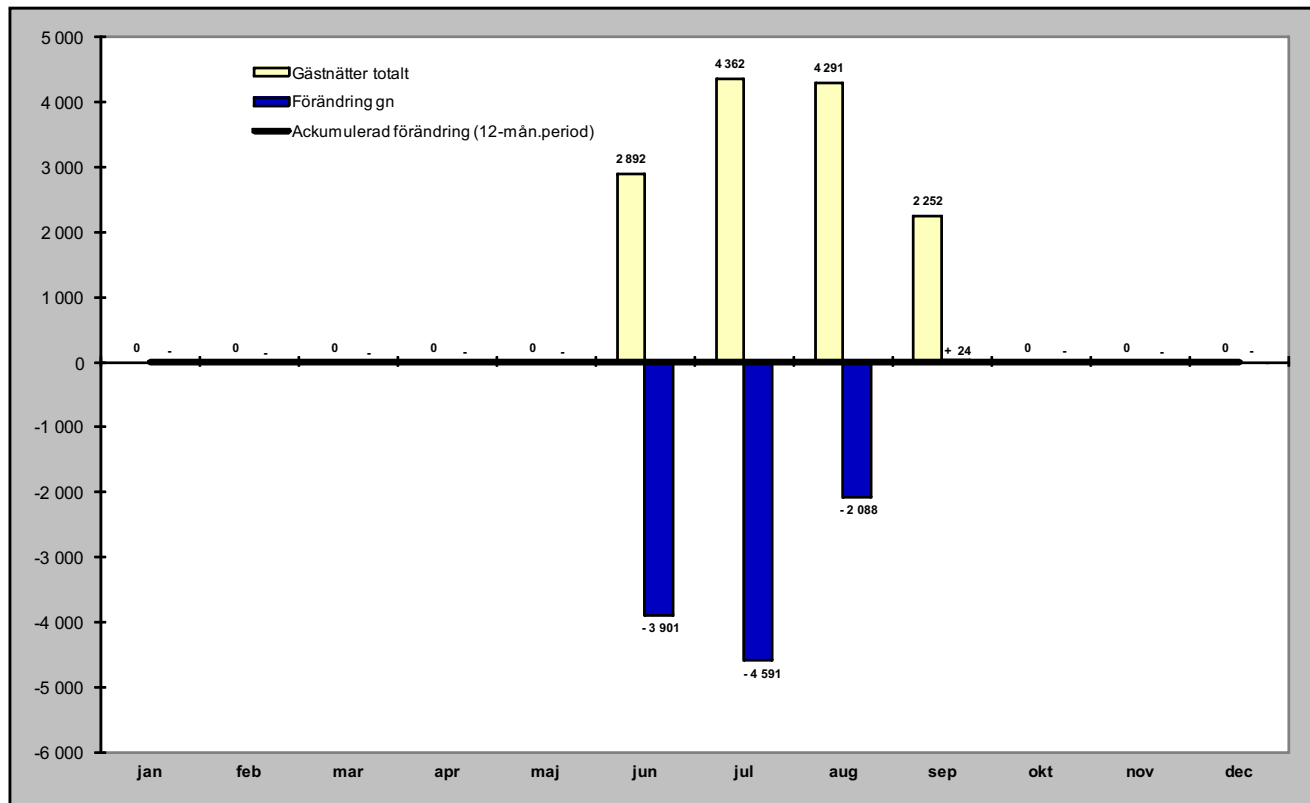

Relativ förändring

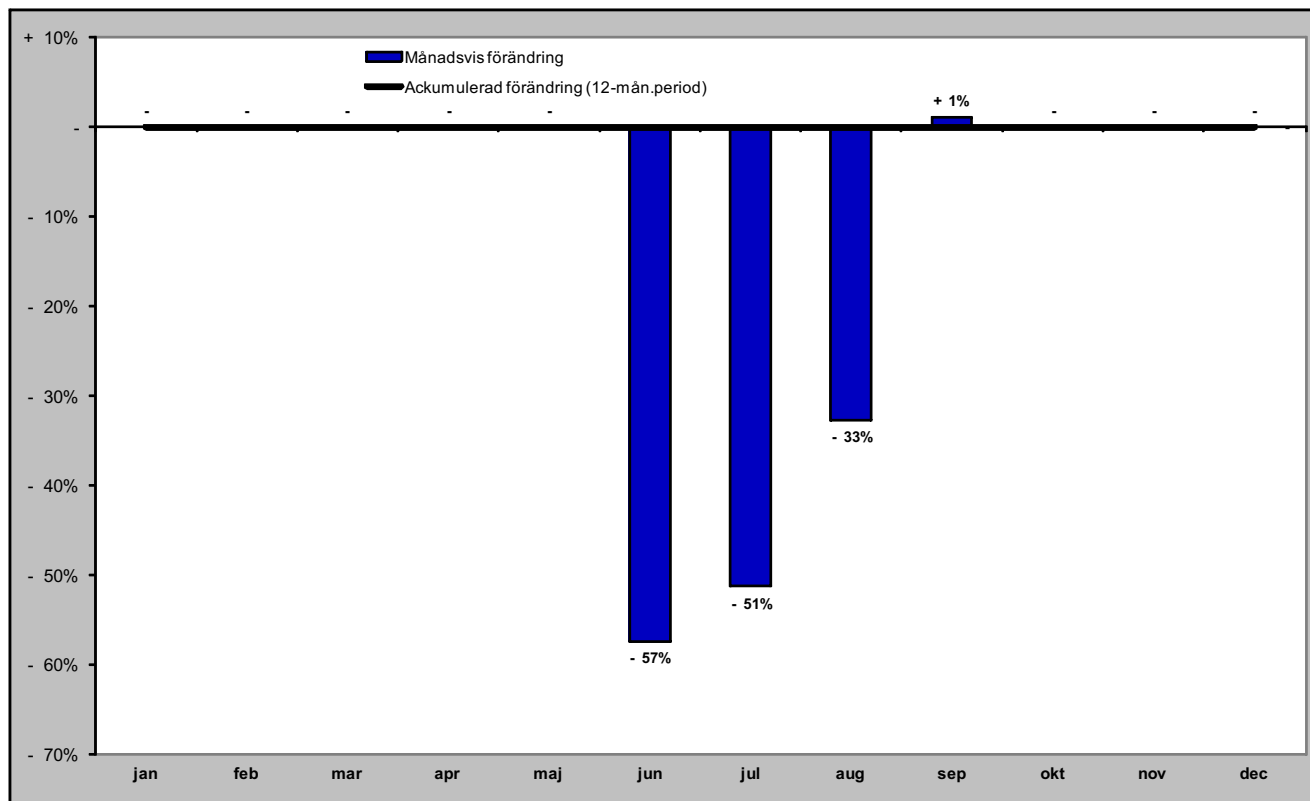

Gästnätter i Sveg (HSVCsol) marknader

Senaste månaden

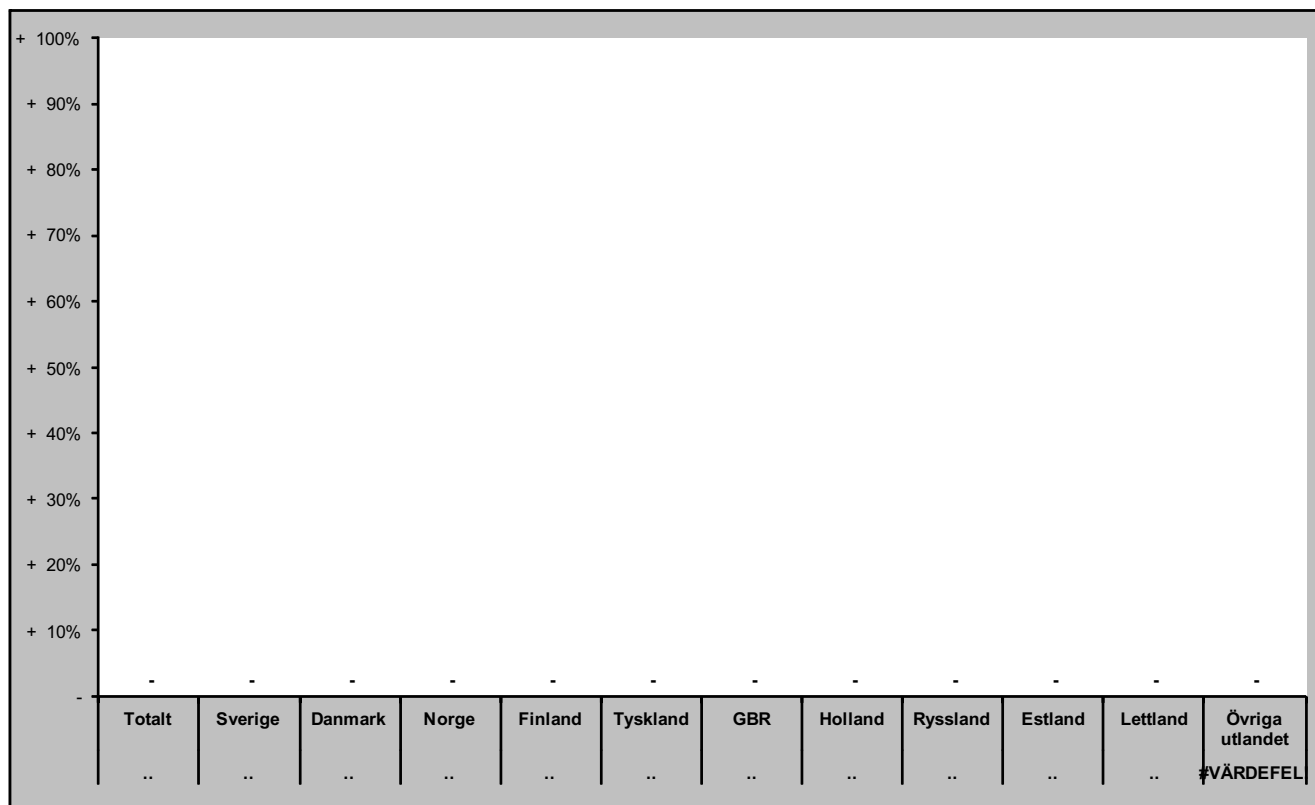

Senaste vintern (nov-apr)

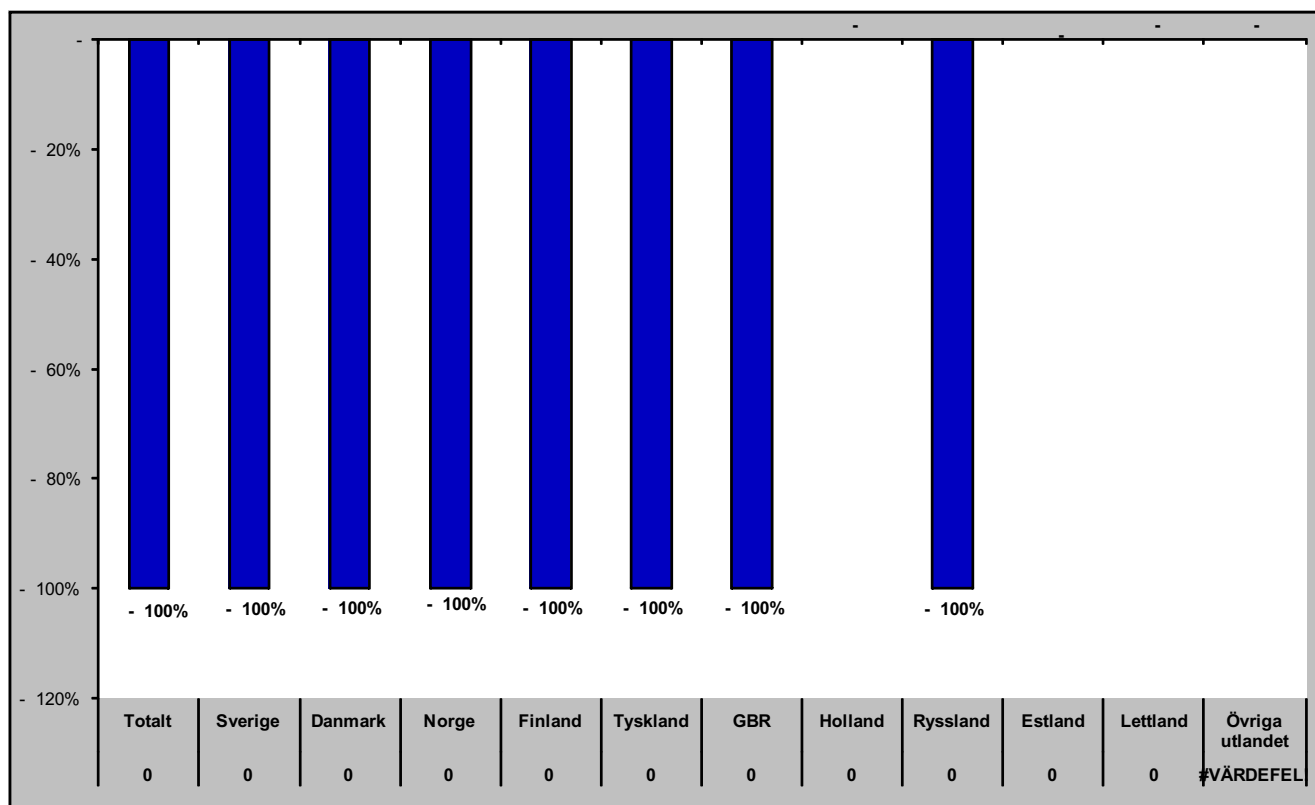

Gästnätter i Sveg (HSVCsol) marknader

Senaste sommaren (jun-sep)

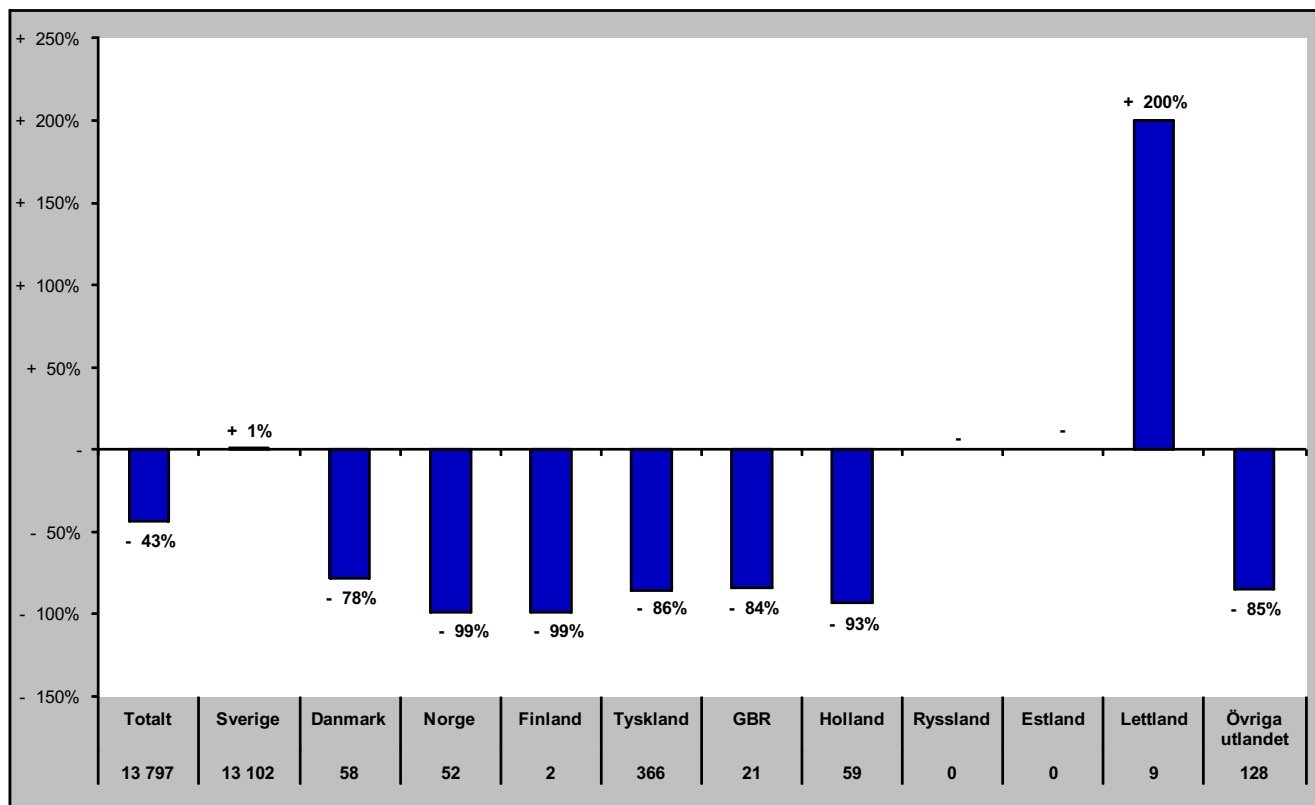

Senaste barmark (maj-okt)

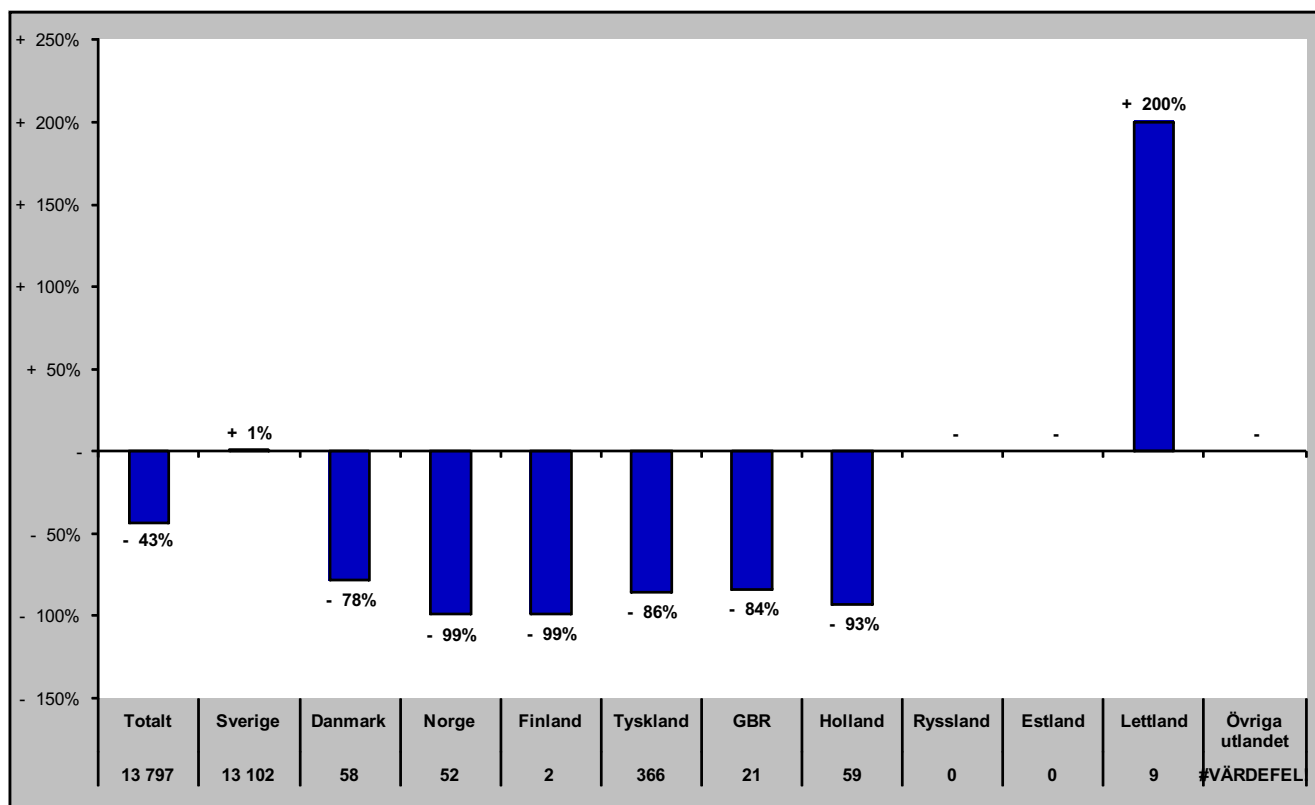

Gästnätter i Sveg (HSVCsol) marknader

Senaste helåret

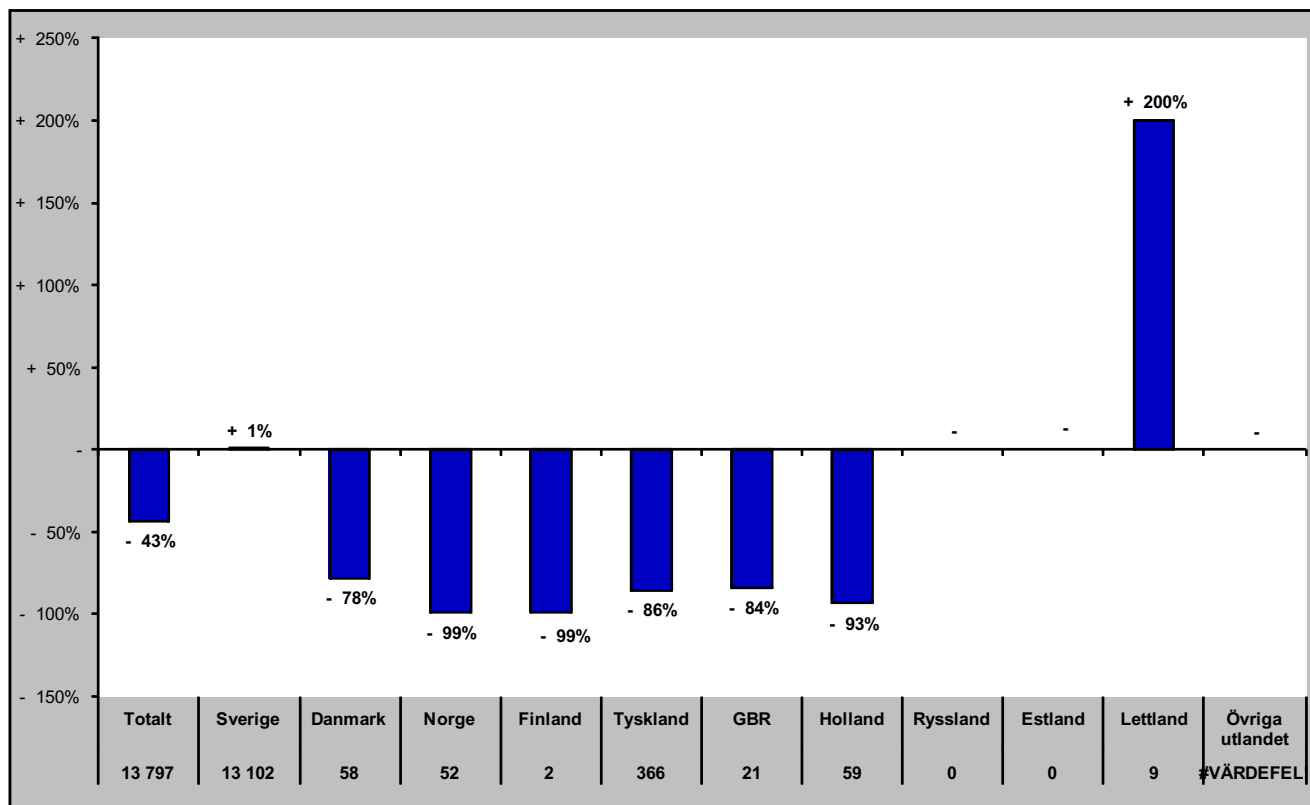

GÄSTNÄTTER JÄMFÖRELSE ANDRA REGIONER

Jämtlands län i jämförelse med övriga Norrland, Dalarna, Värmland och riket (HSVCsol) - Totalt

dec- gästnätter samt relativ förändring mot samma månad föregående år

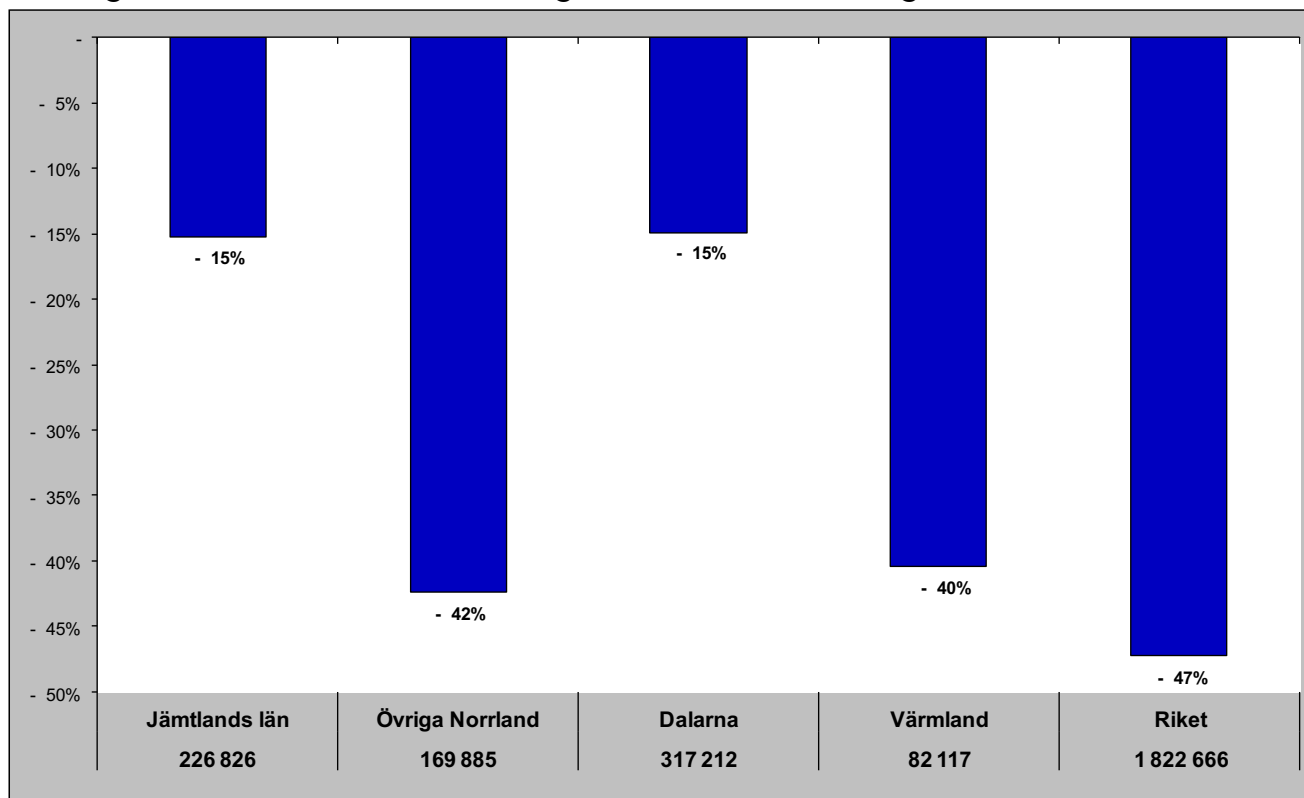

Gästnätter senaste 12 mån samt relativ förändring

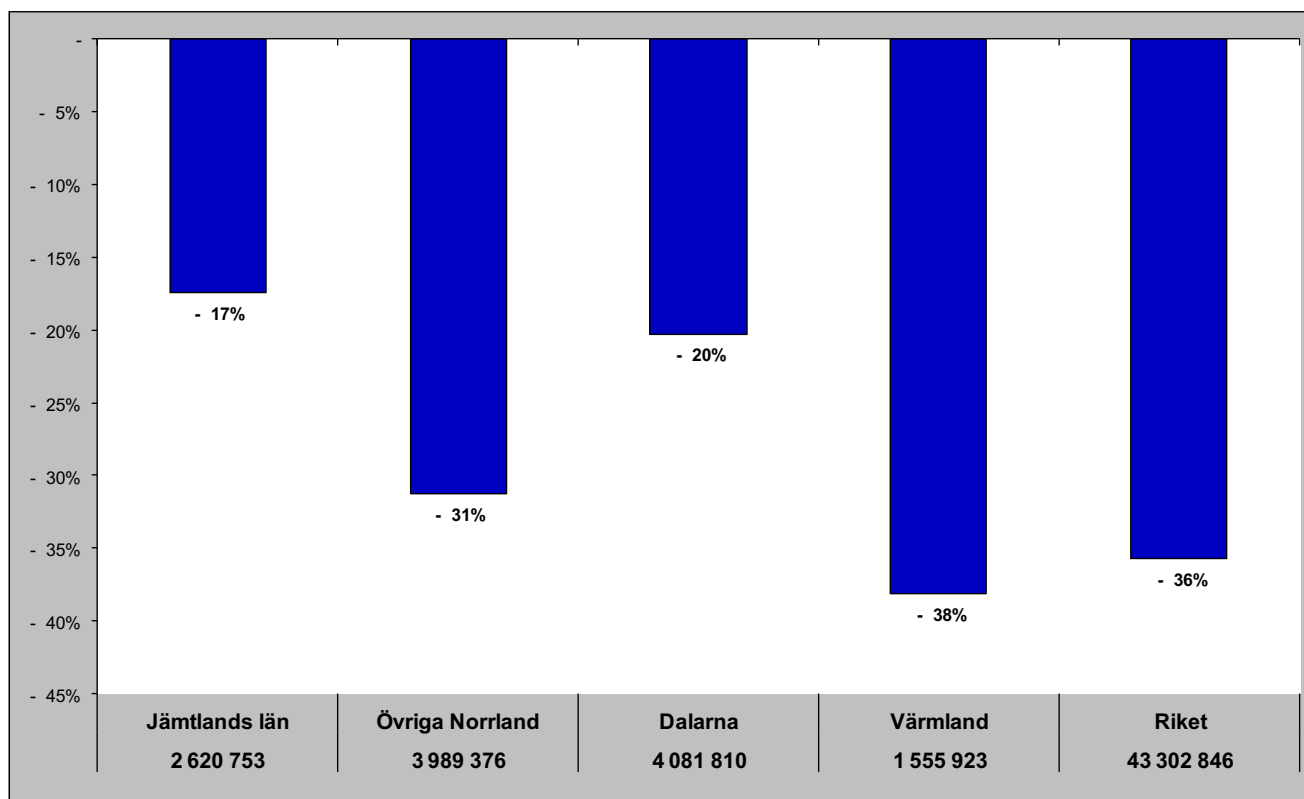

Jämtlands län i jämförelse med övriga Norrland, Dalarna, Värmland och riket (HSVCsol) - Sverige

dec - gästnätter samt relativ förändring mot samma månad föregående år

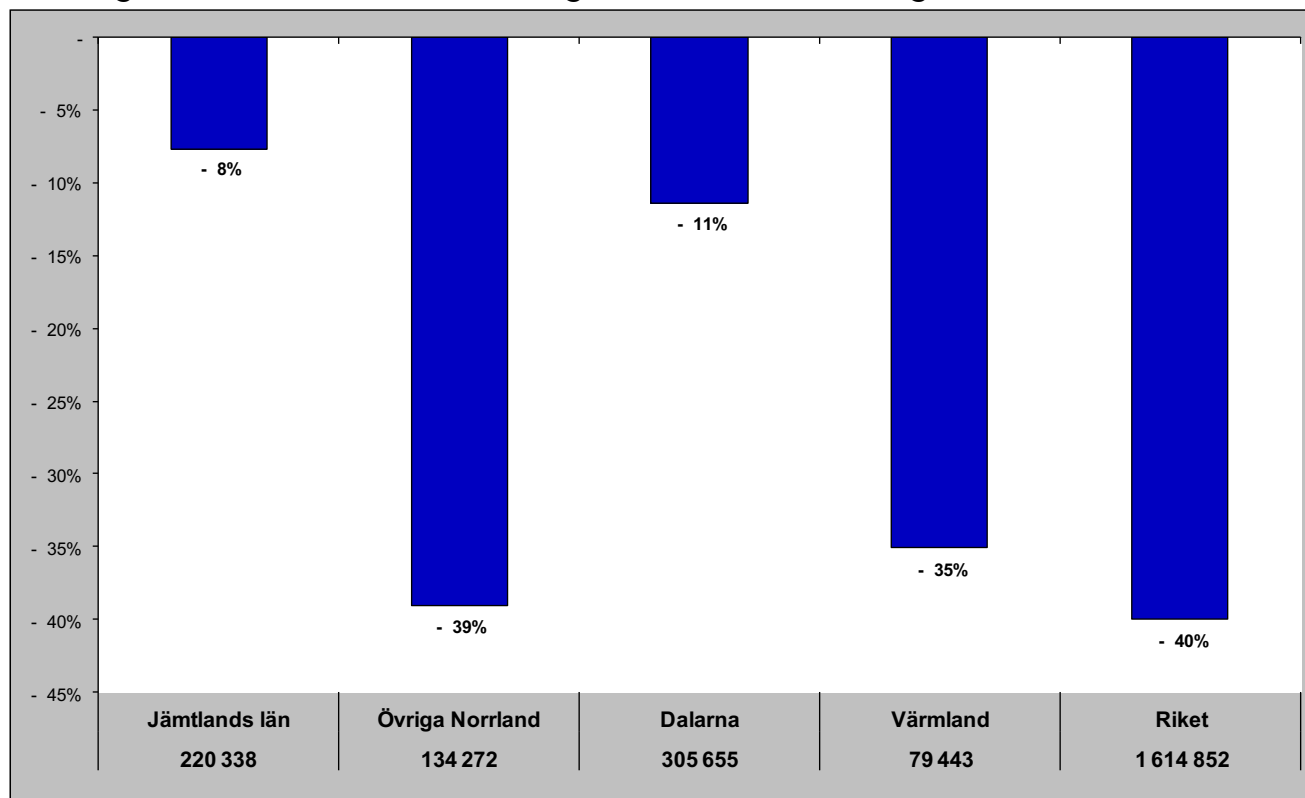

Gästnätter senaste 12 mån samt relativ förändring månadsvis

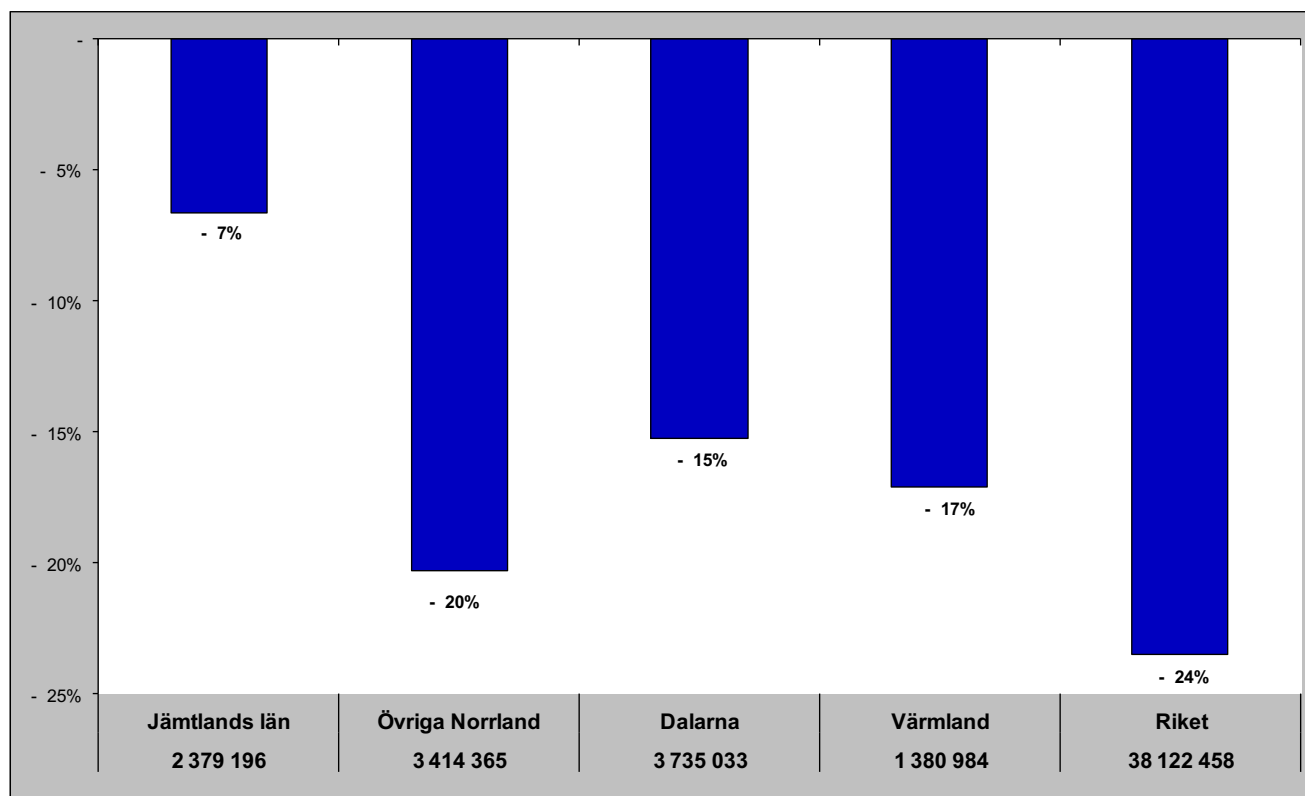

Jämtlands län i jämförelse med övriga Norrland, Dalarna, Värmland och riket (HSVCsol) - Norge

dec - gästnätter samt relativ förändring mot samma månad föregående år

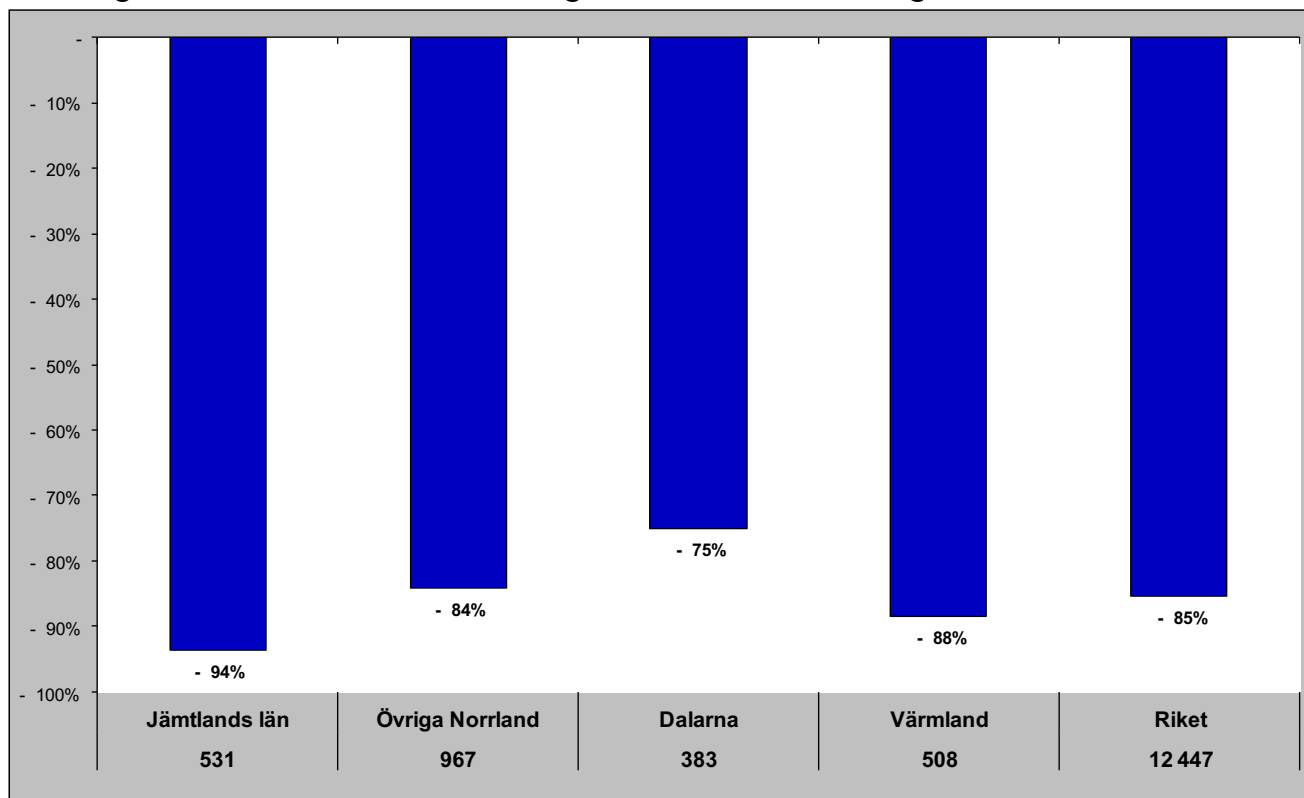

Gästnätter senaste 12 mån samt relativ förändring månadsvis

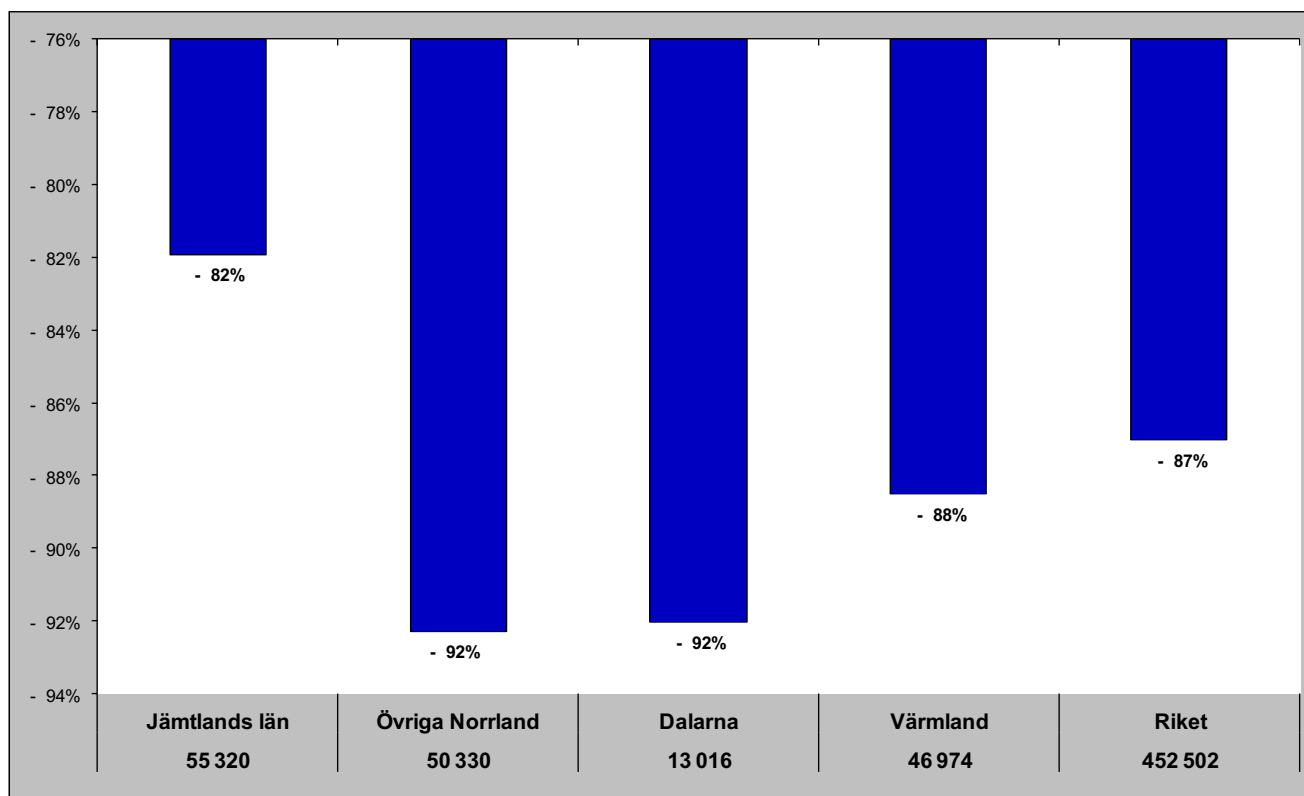

Jämtlands län i jämförelse med övriga Norrland, Dalarna, Värmland och riket (HSVCsol) - Danmark

dec - gästnätter samt relativ förändring mot samma månad föregående år

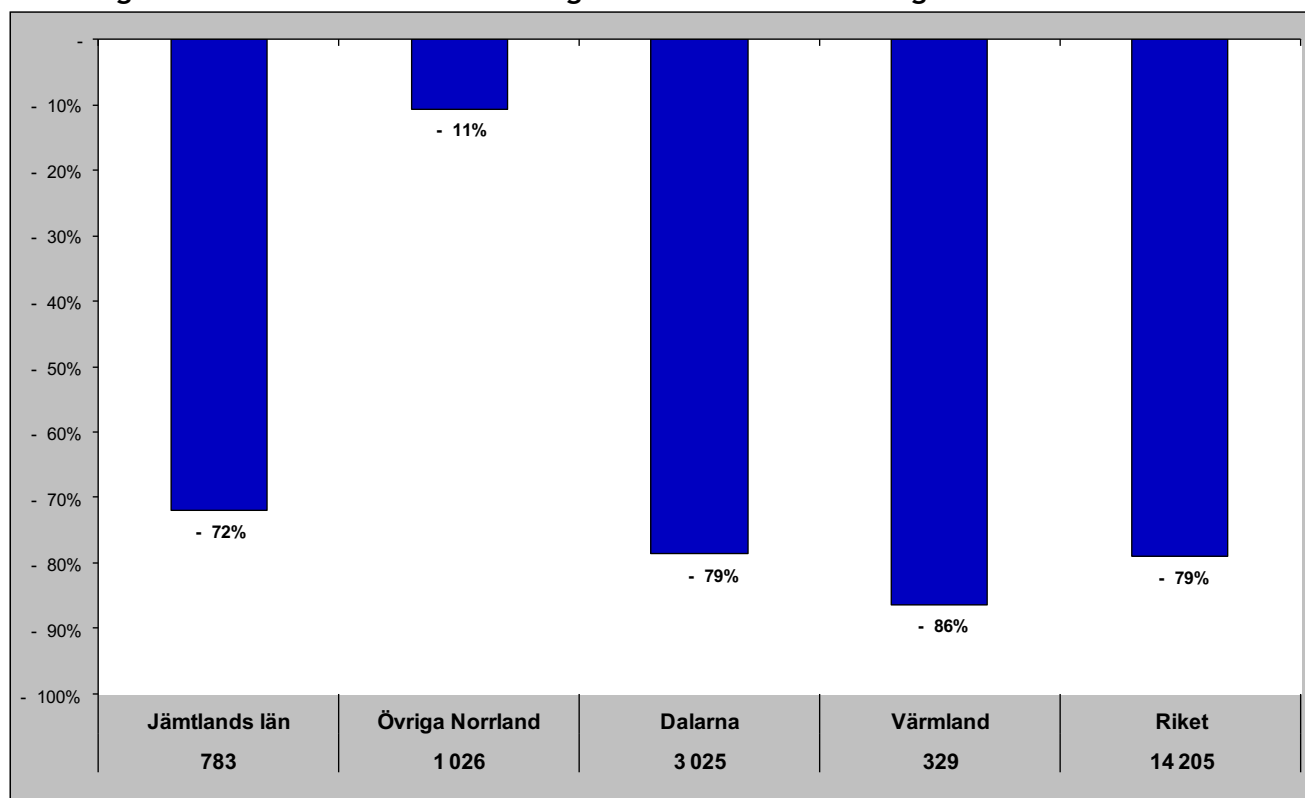

Gästnätter senaste 12 mån samt relativ förändring månadsvis

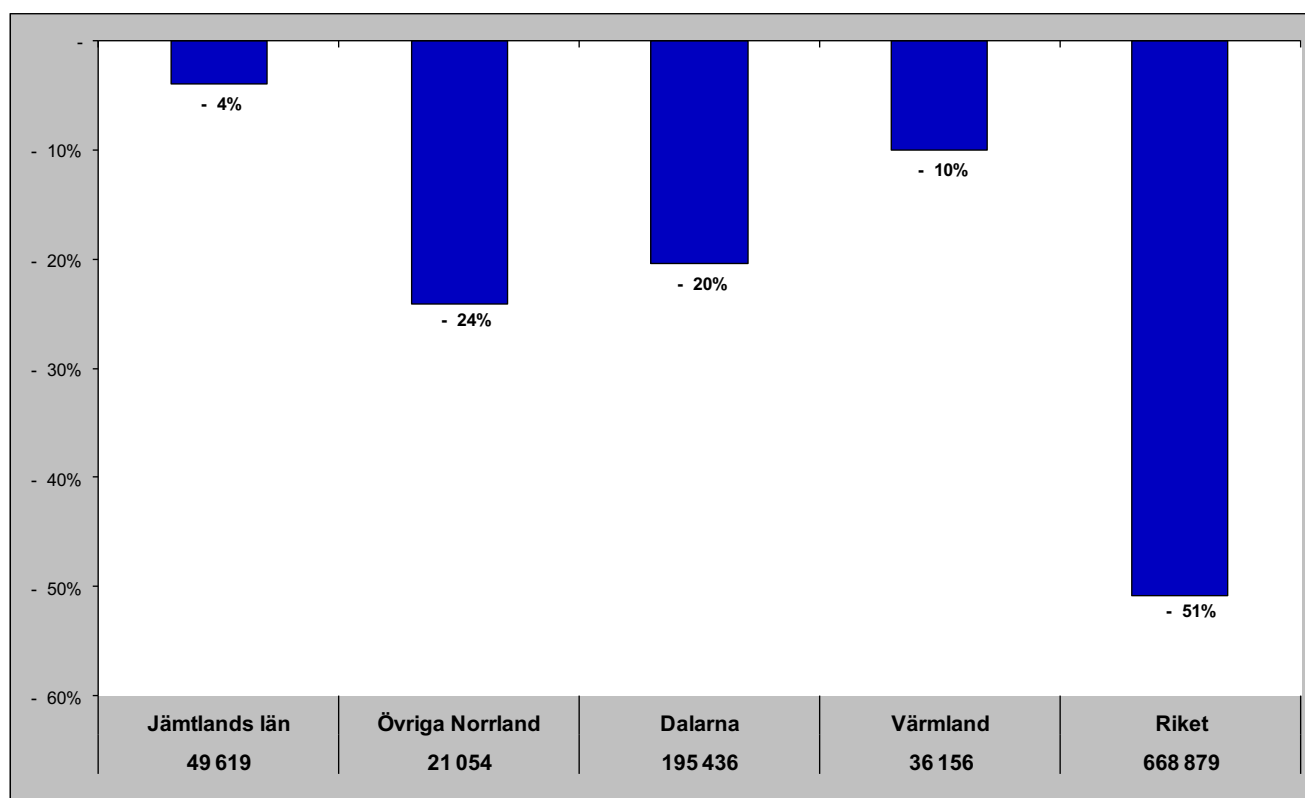

Jämtlands län i jämförelse med övriga Norrland, Dalarna, Värmland och riket (HSVCsol) - Finland

dec- gästnätter samt relativ förändring mot samma månad föregående år

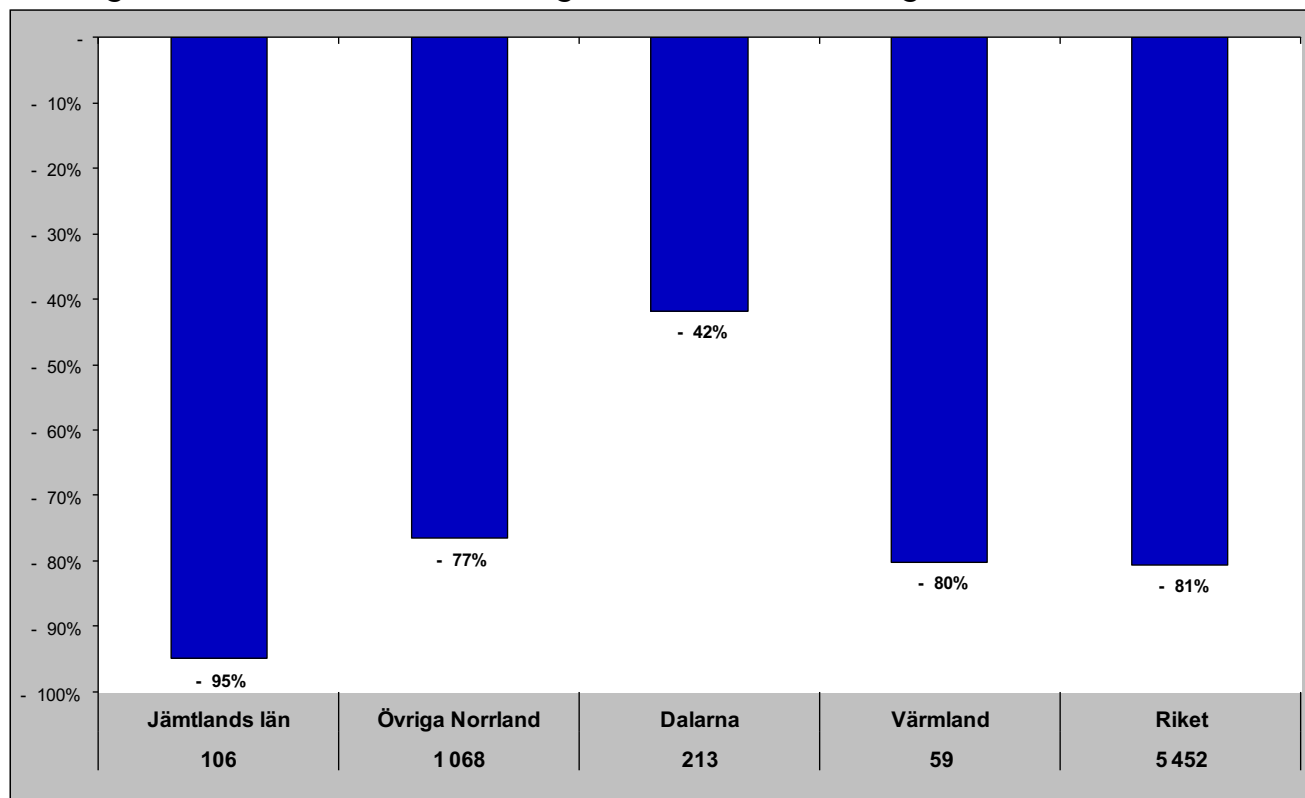

Gästnätter senaste 12 mån samt relativ förändring månadsvis

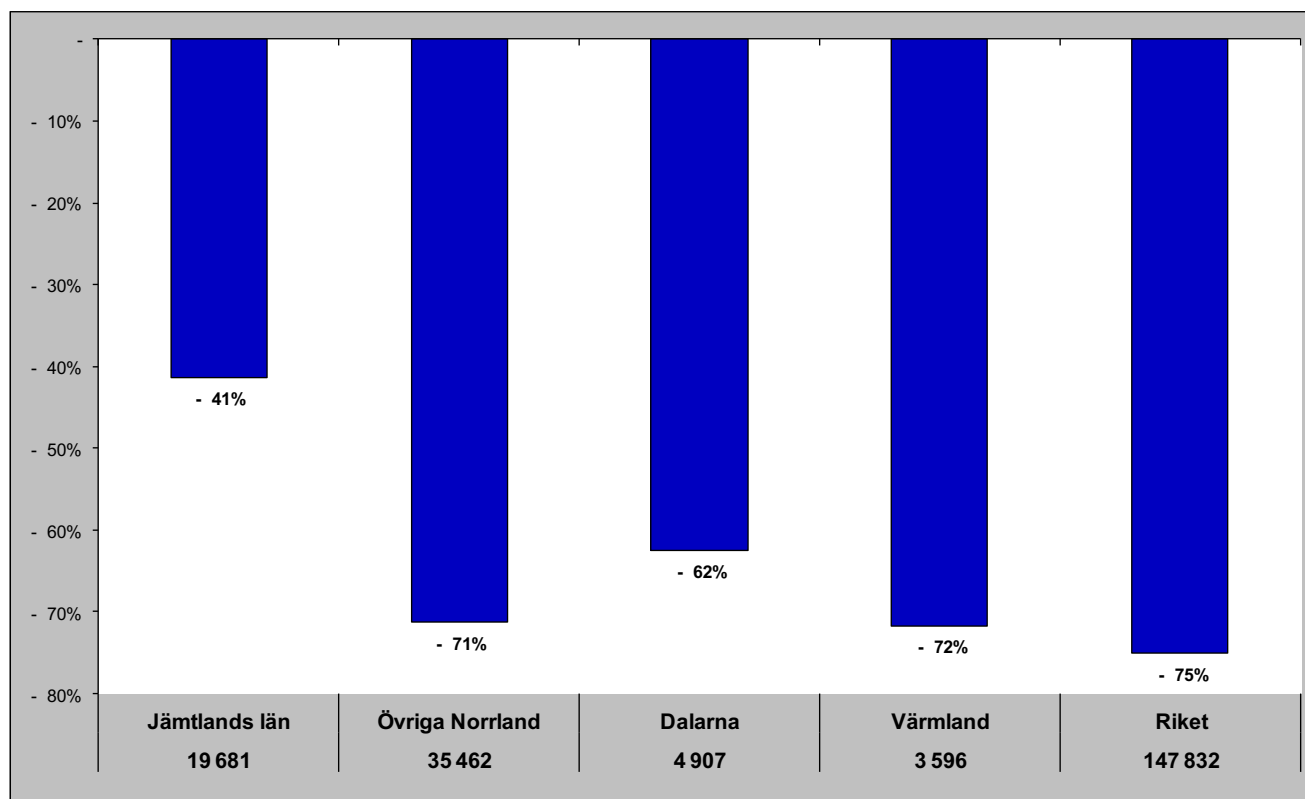

Jämtlands län i jämförelse med övriga Norrland, Dalarna, Värmland och riket (HSVCsol) - Tyskland

dec- gästnätter samt relativ förändring mot samma månad föregående år

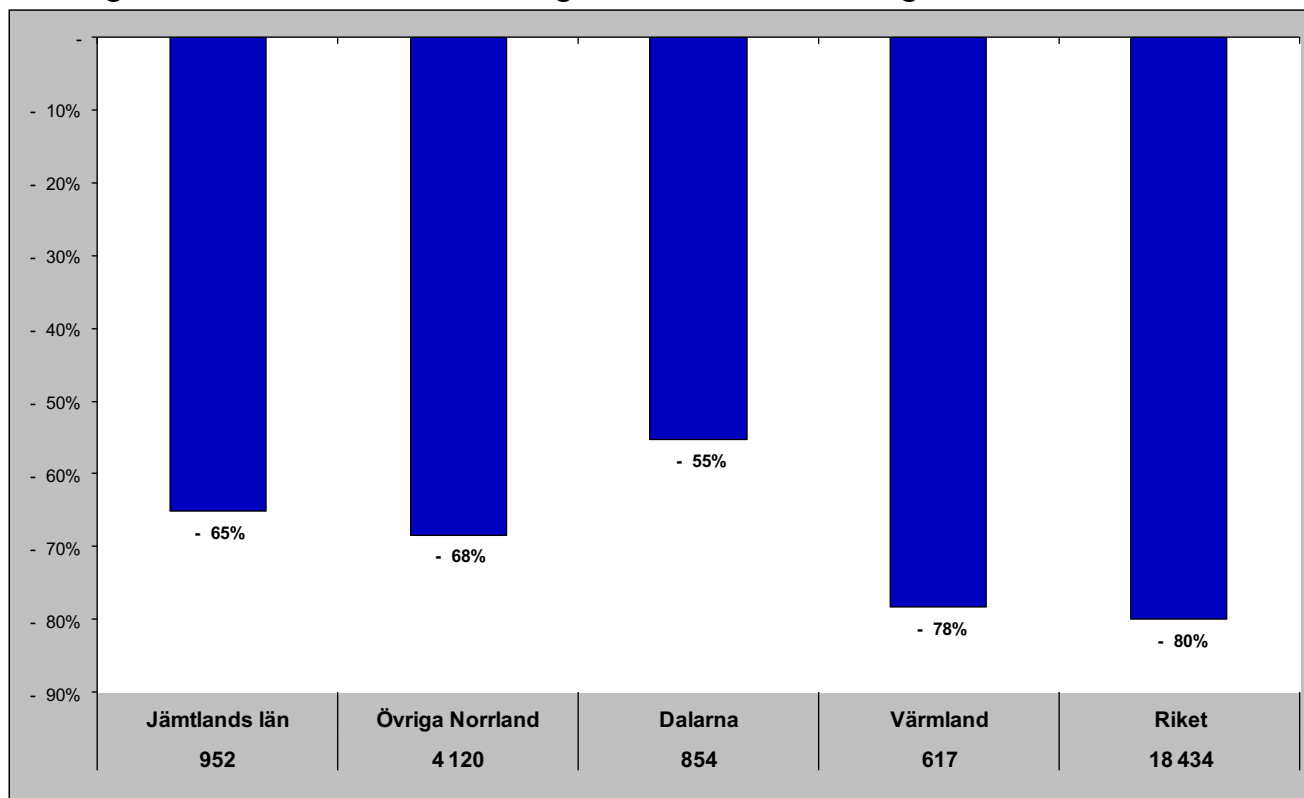

Gästnätter senaste 12 mån samt relativ förändring månadsvis

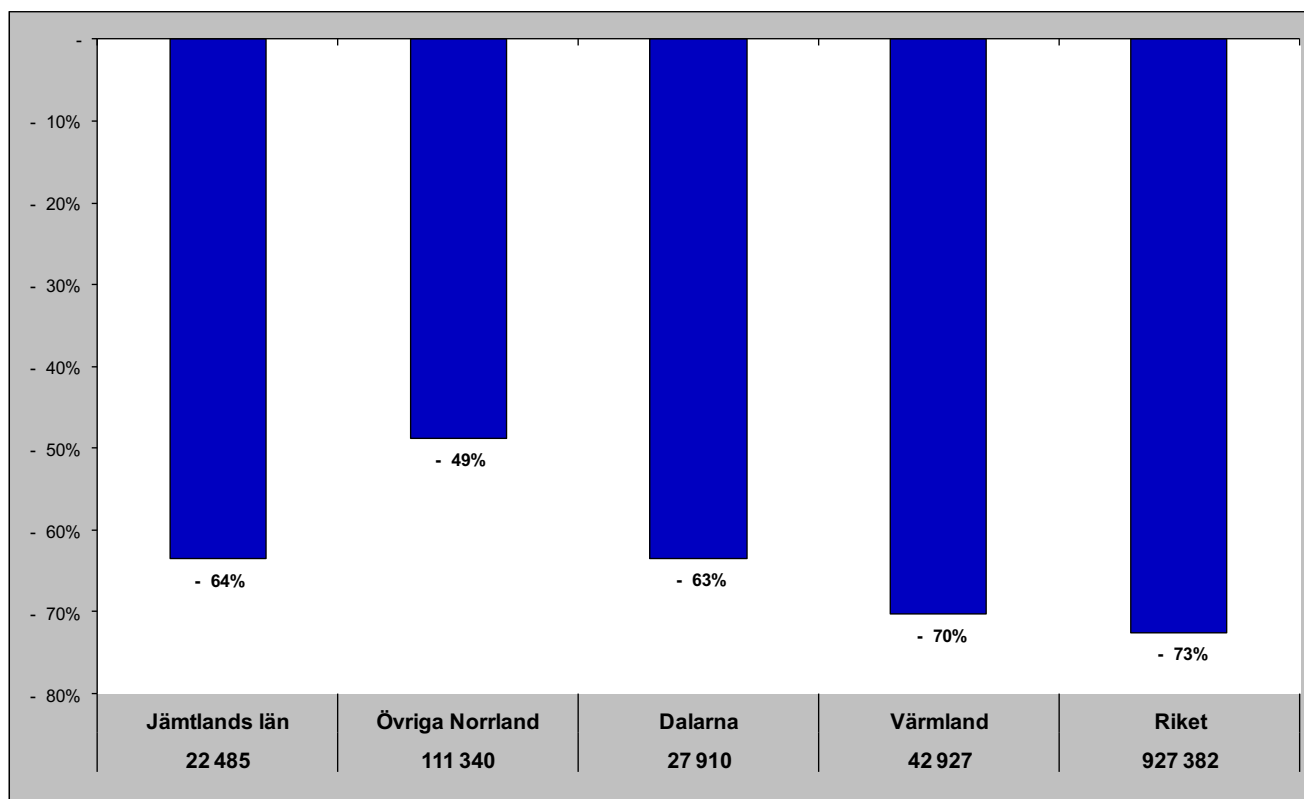

Jämtlands län i jämförelse med övriga Norrland, Dalarna, Värmland och riket (HSVCsol) - Holland

dec - gästnätter samt relativ förändring mot samma månad föregående år

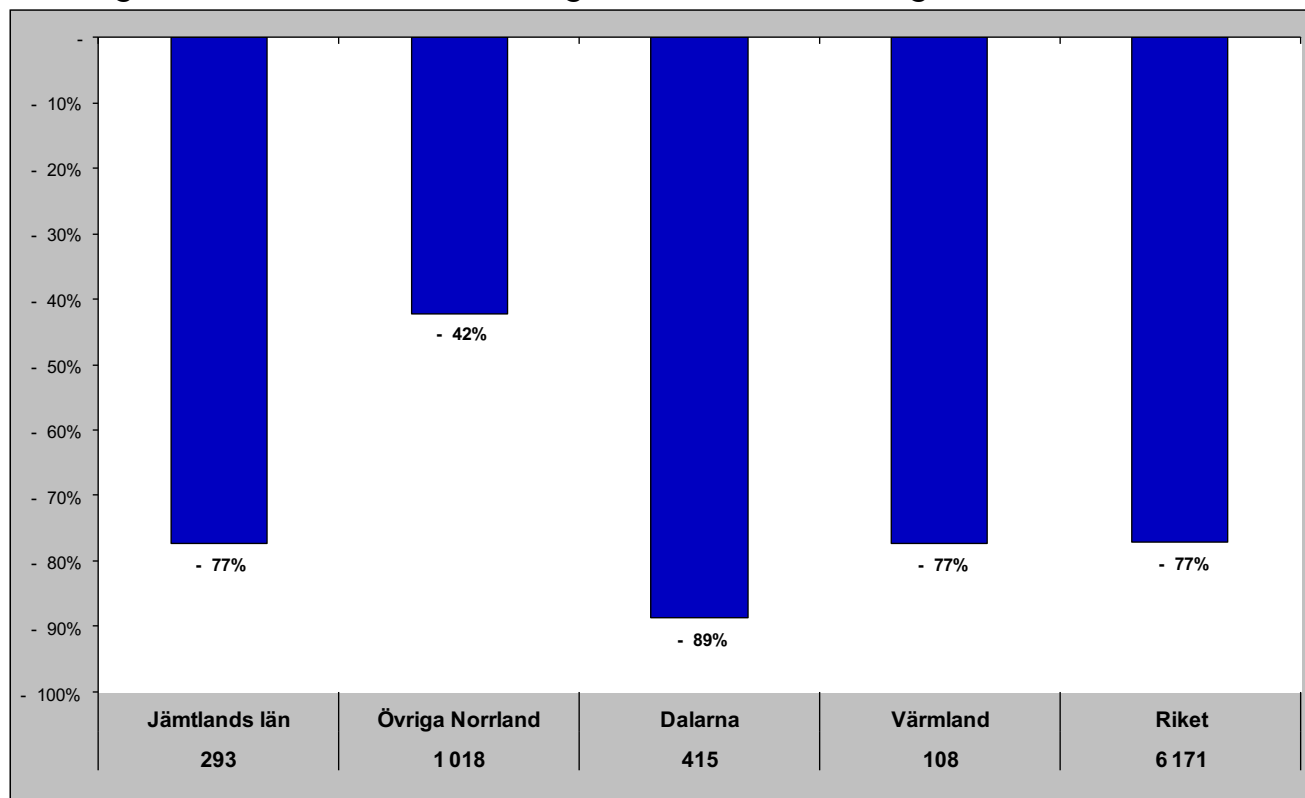

Gästnätter senaste 12 mån samt relativ förändring månadsvis

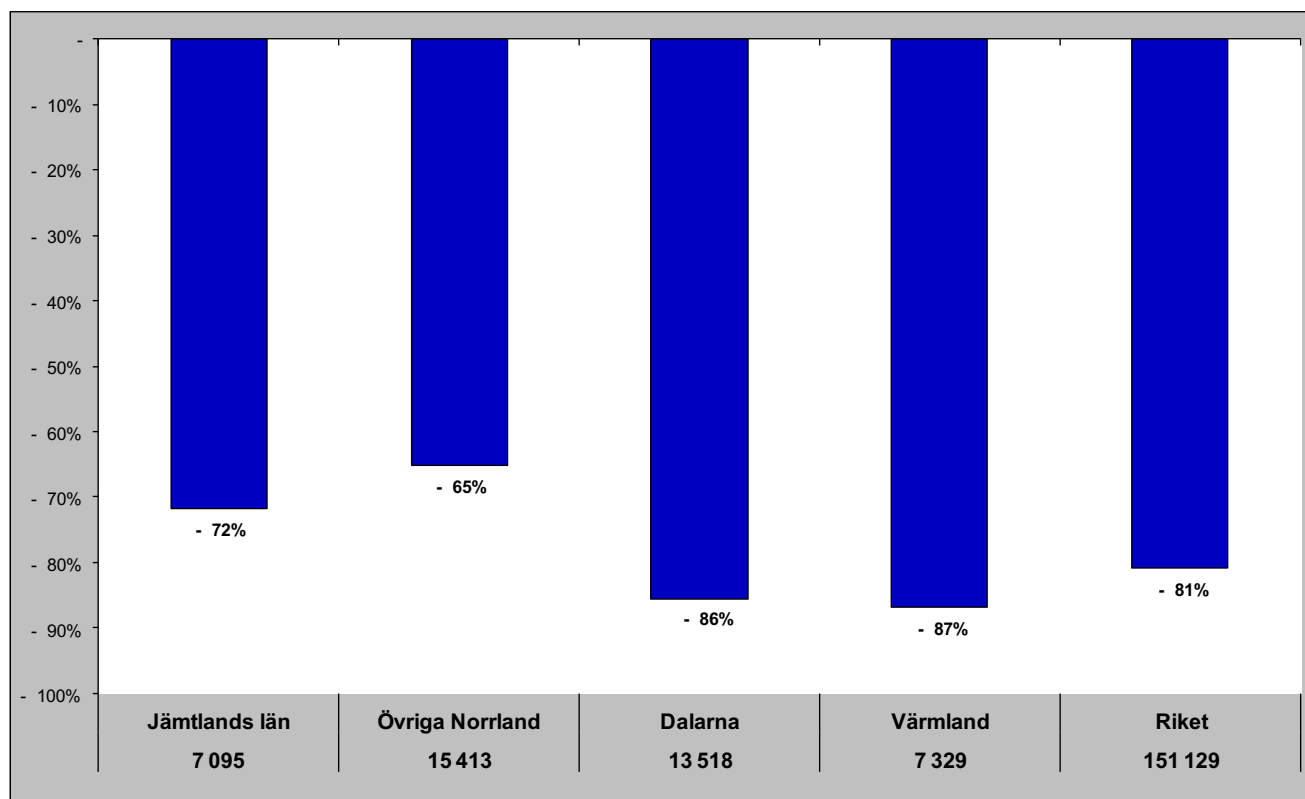

Jämtlands län i jämförelse med övriga Norrland, Dalarna, Värmland och riket (HSVCsol) - GBR

dec - gästnätter samt relativ förändring mot samma månad föregående år

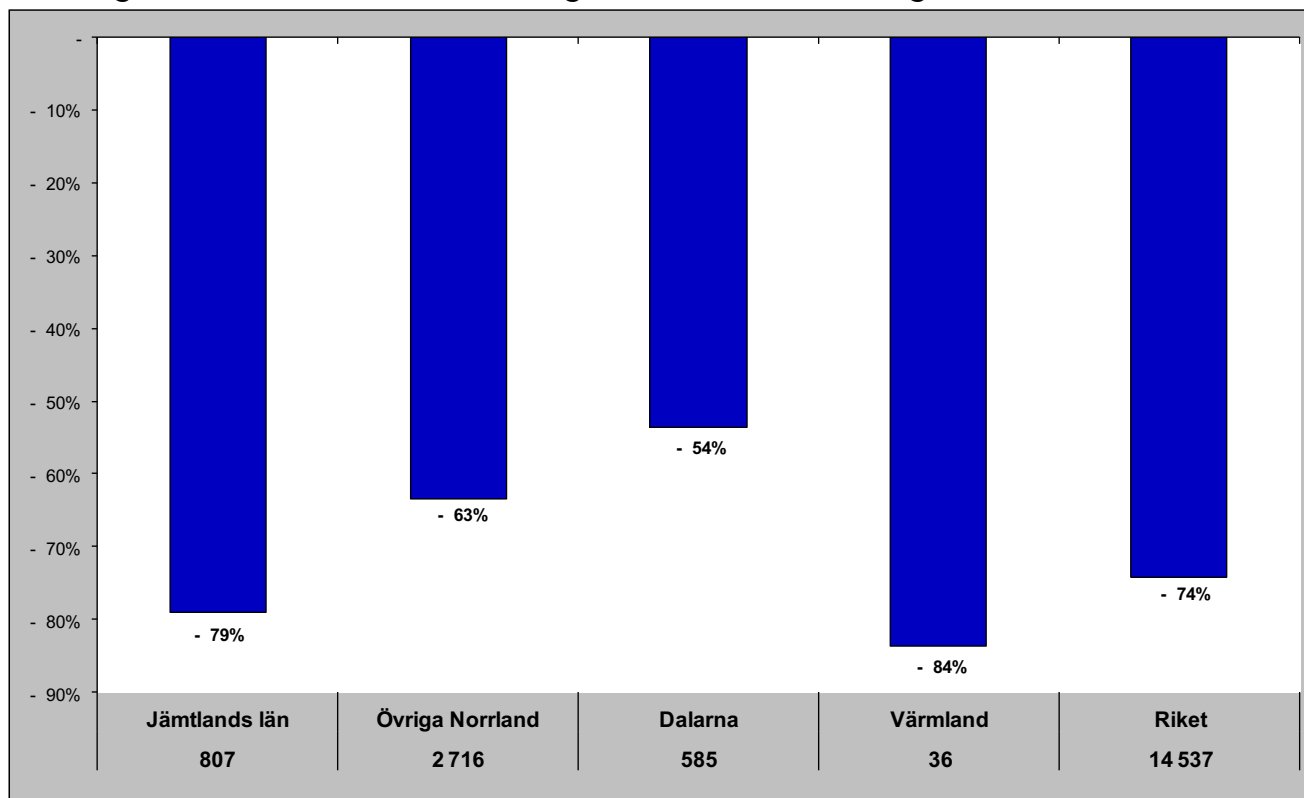

Gästnätter senaste 12 mån samt relativ förändring månadsvis

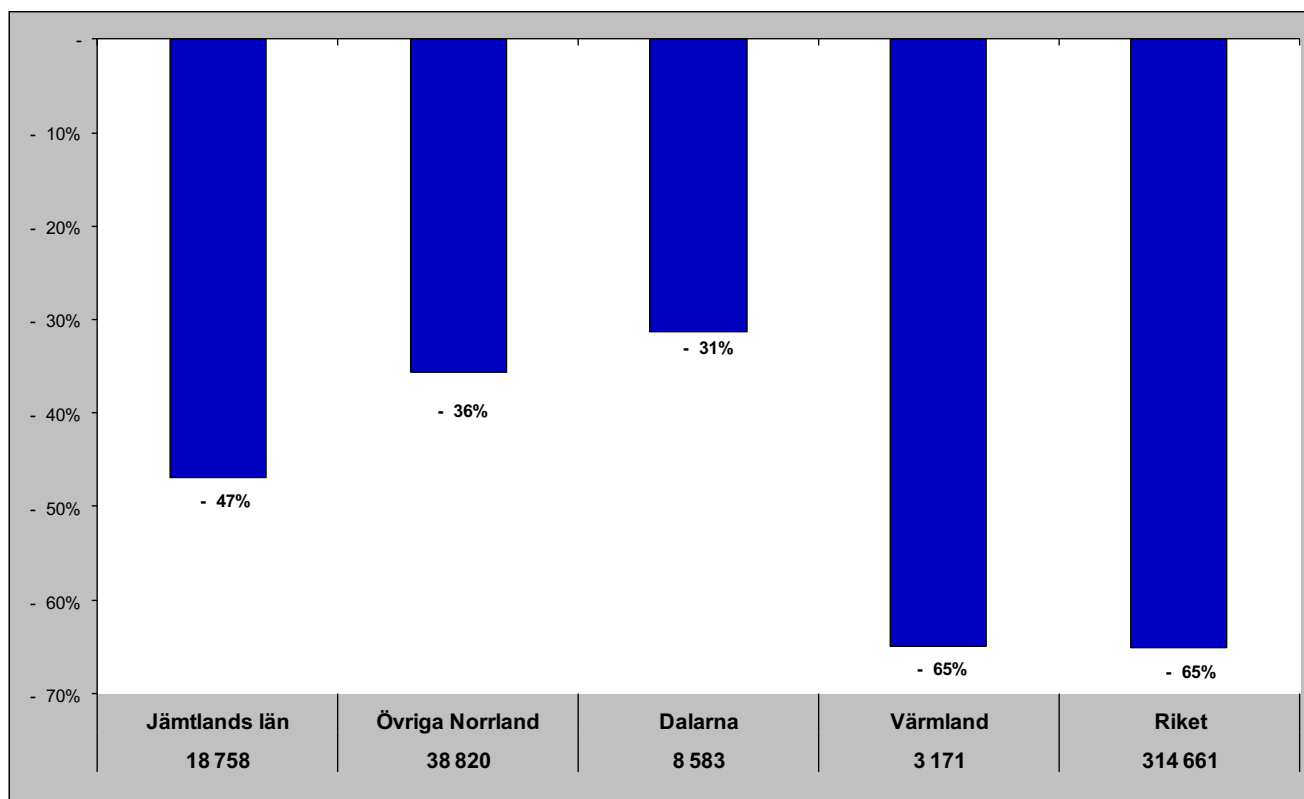

Jämtlands län i jämförelse med övriga Norrland, Dalarna, Värmland och riket (HSVCsol) - Ryssland

dec - gästnätter samt relativ förändring mot samma månad föregående år

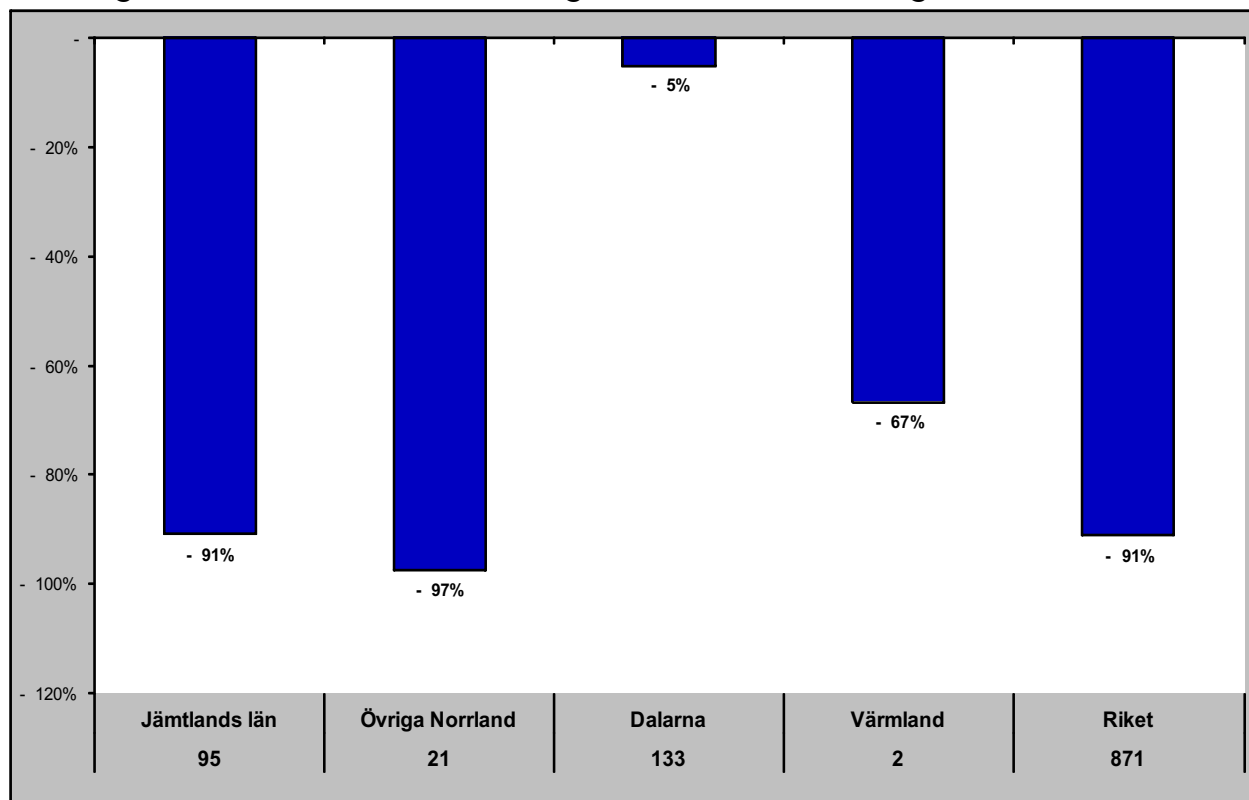

Gästnätter senaste 12 mån samt relativ förändring månadsvis

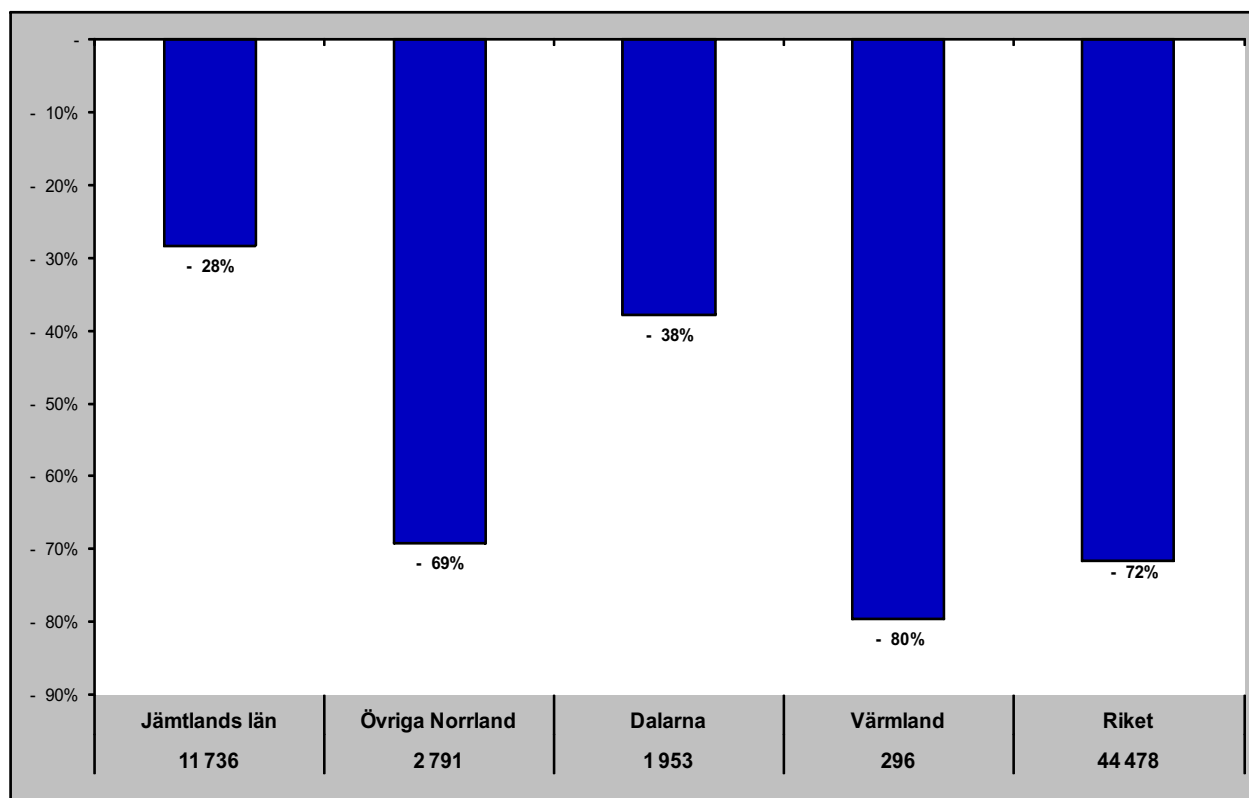

Jämtlands län i jämförelse med övriga Norrland, Dalarna, Värmland och riket (HSVCsol) - Estland

dec - gästnätter samt relativ förändring mot samma månad föregående år

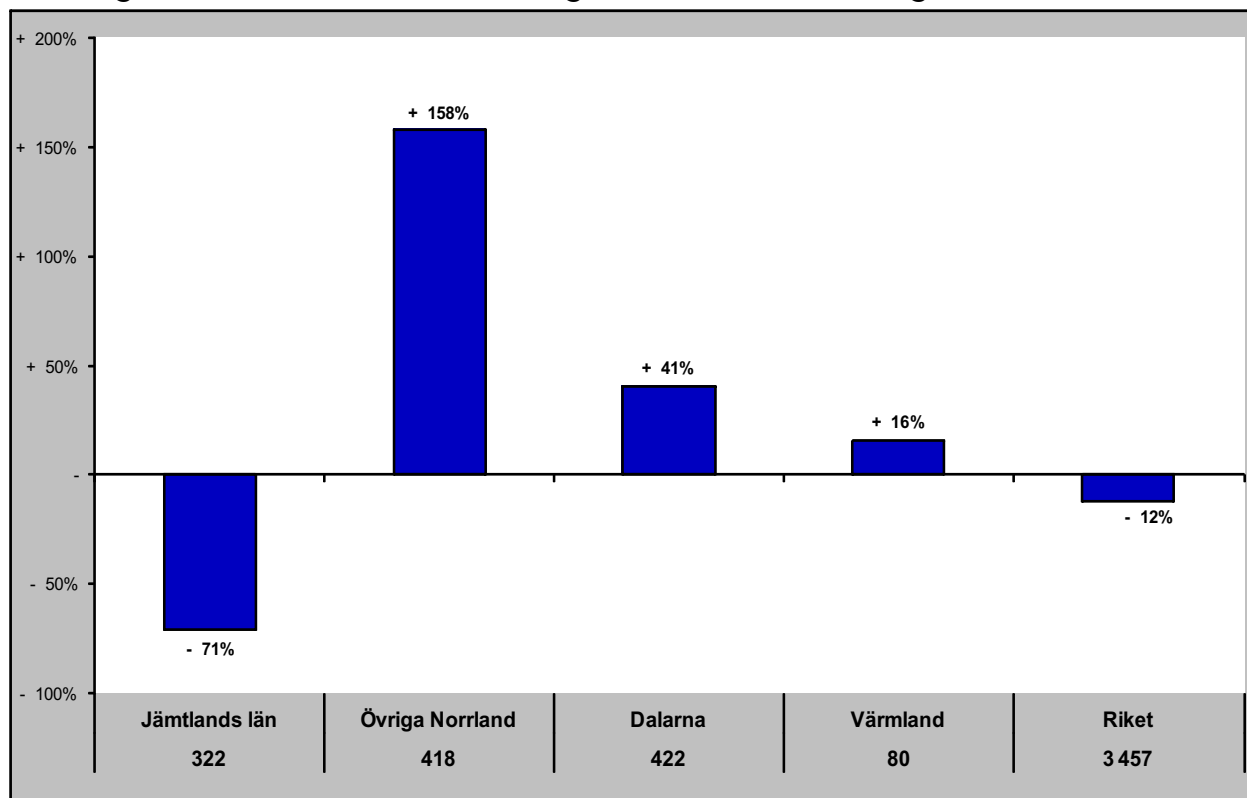

Gästnätter senaste 12 mån samt relativ förändring månadsvis

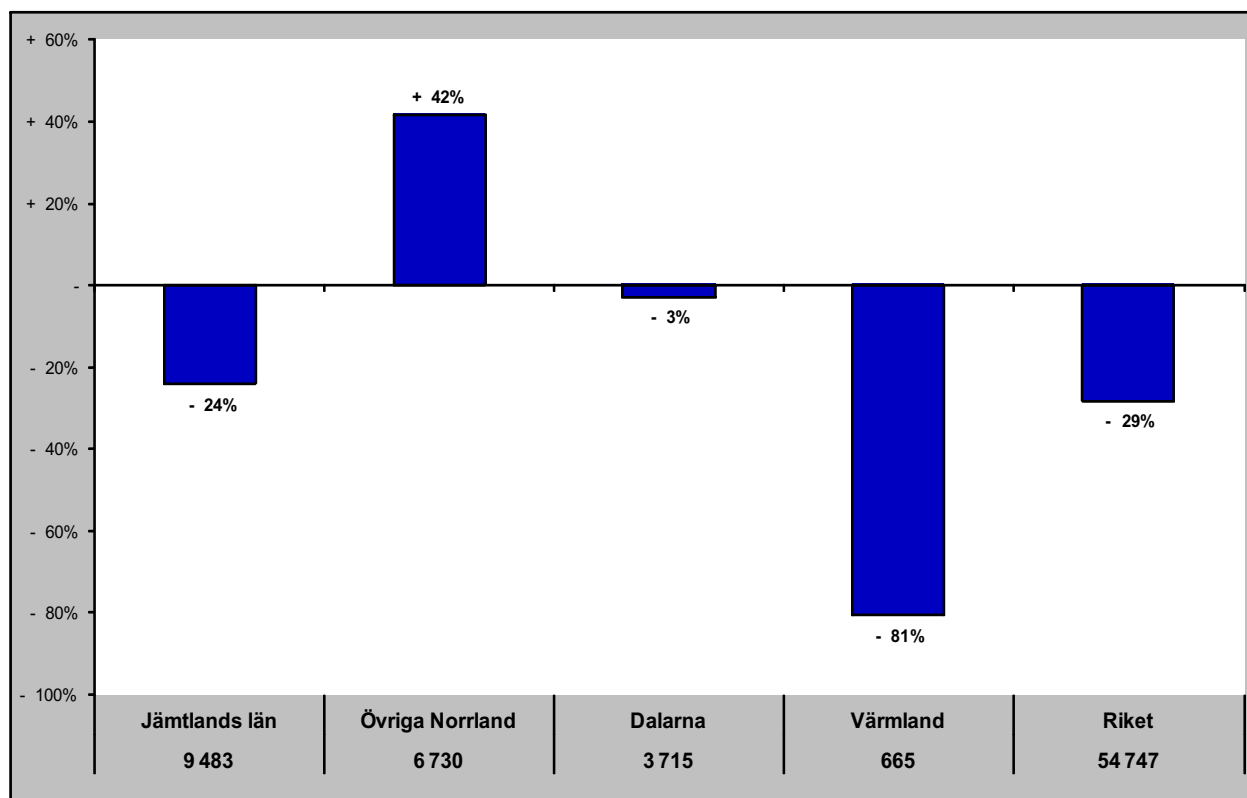

Jämtlands län i jämförelse med övriga Norrland, Dalarna, Värmland och riket (HSVCsol) - Lettland

dec - gästnätter samt relativ förändring mot samma månad föregående år

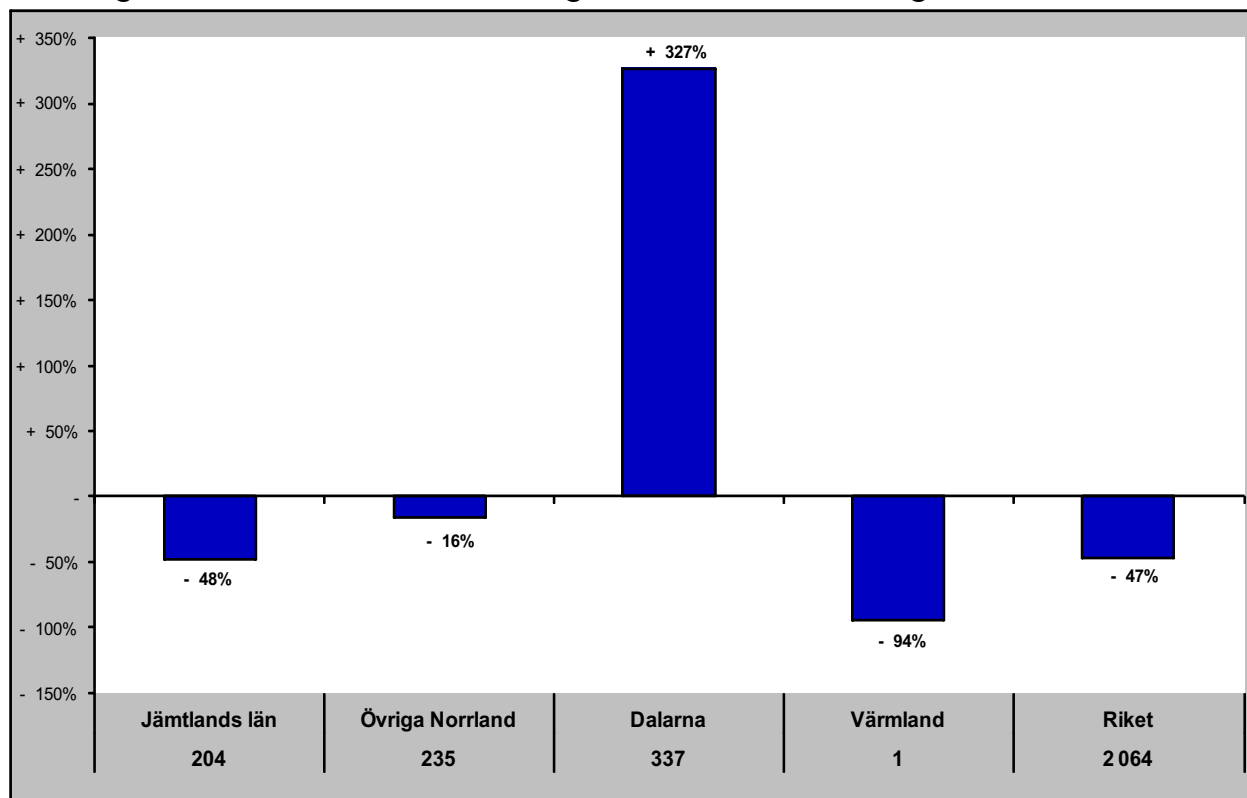

Gästnätter senaste 12 mån samt relativ förändring månadsvis

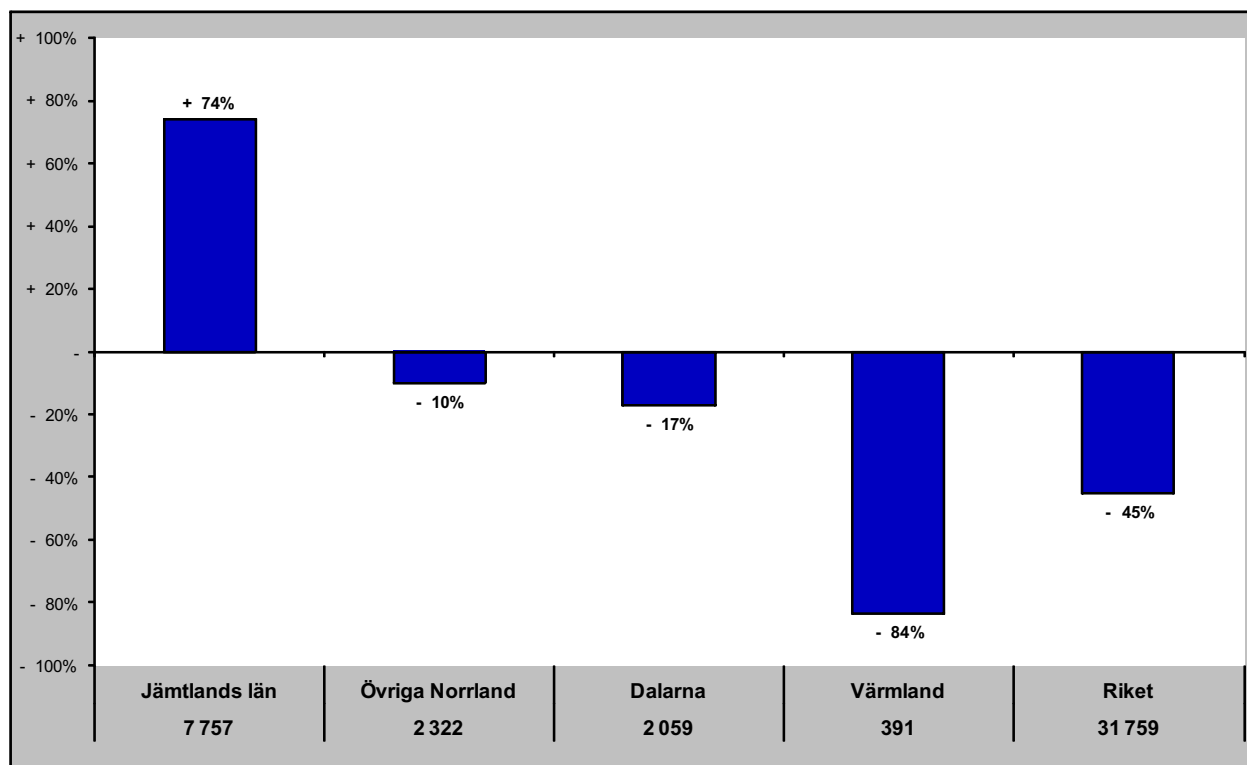

Jämtlands län i jämförelse med övriga Norrland, Dalarna, Värmland och riket (HSVCsol) - övriga Europa

dec - gästnätter samt relativ förändring mot samma månad föregående år

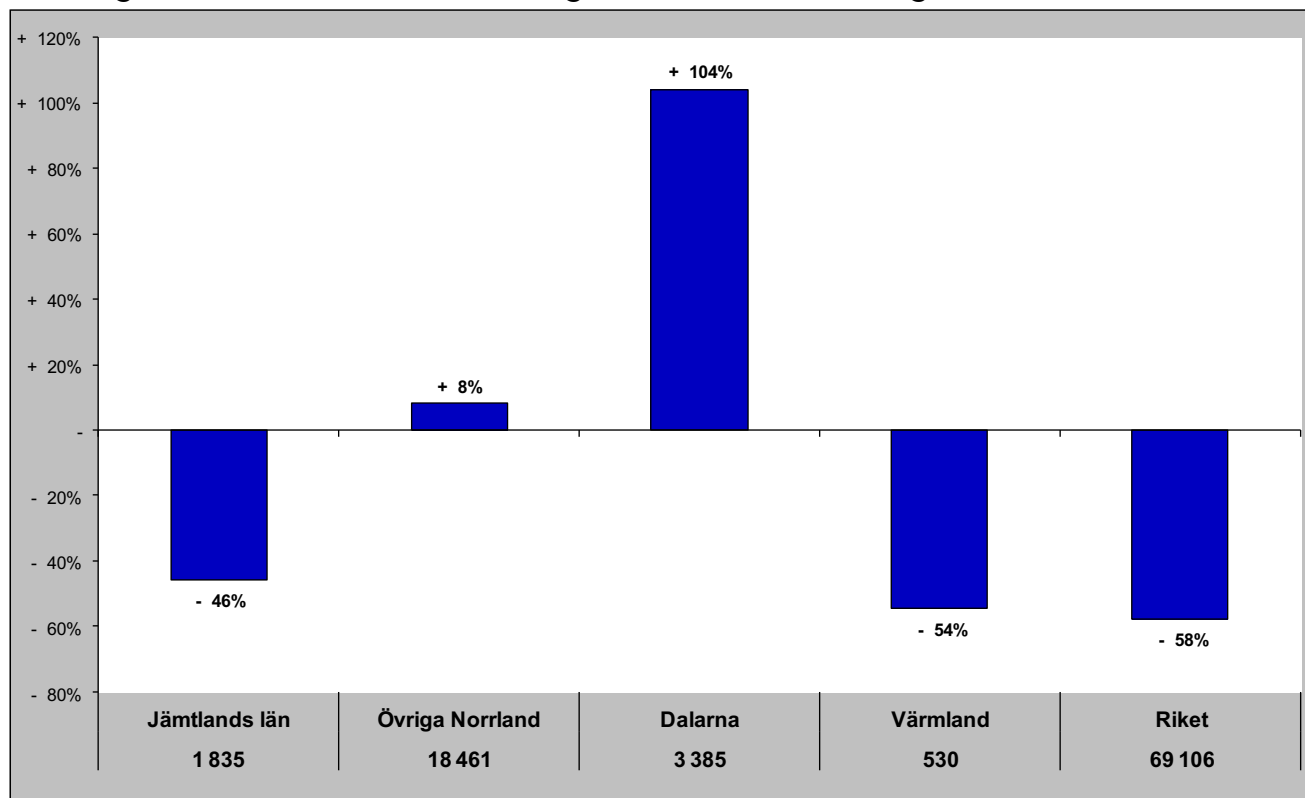

Gästnätter senaste 12 mån samt relativ förändring månadsvis

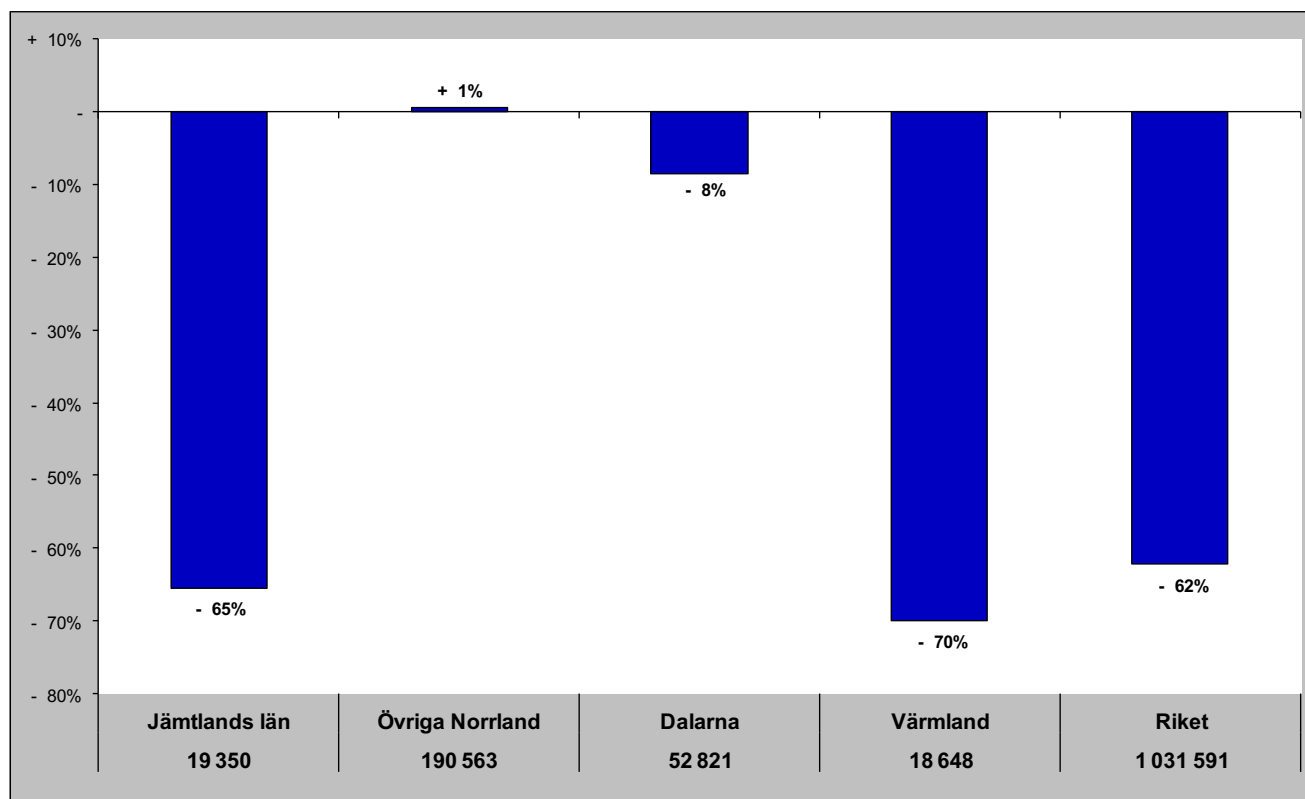

Jämtlands län i jämförelse med övriga Norrland, Dalarna, Värmland och riket (HSVCsol) - utom Europa

dec - gästnätter samt relativ förändring mot samma månad föregående år

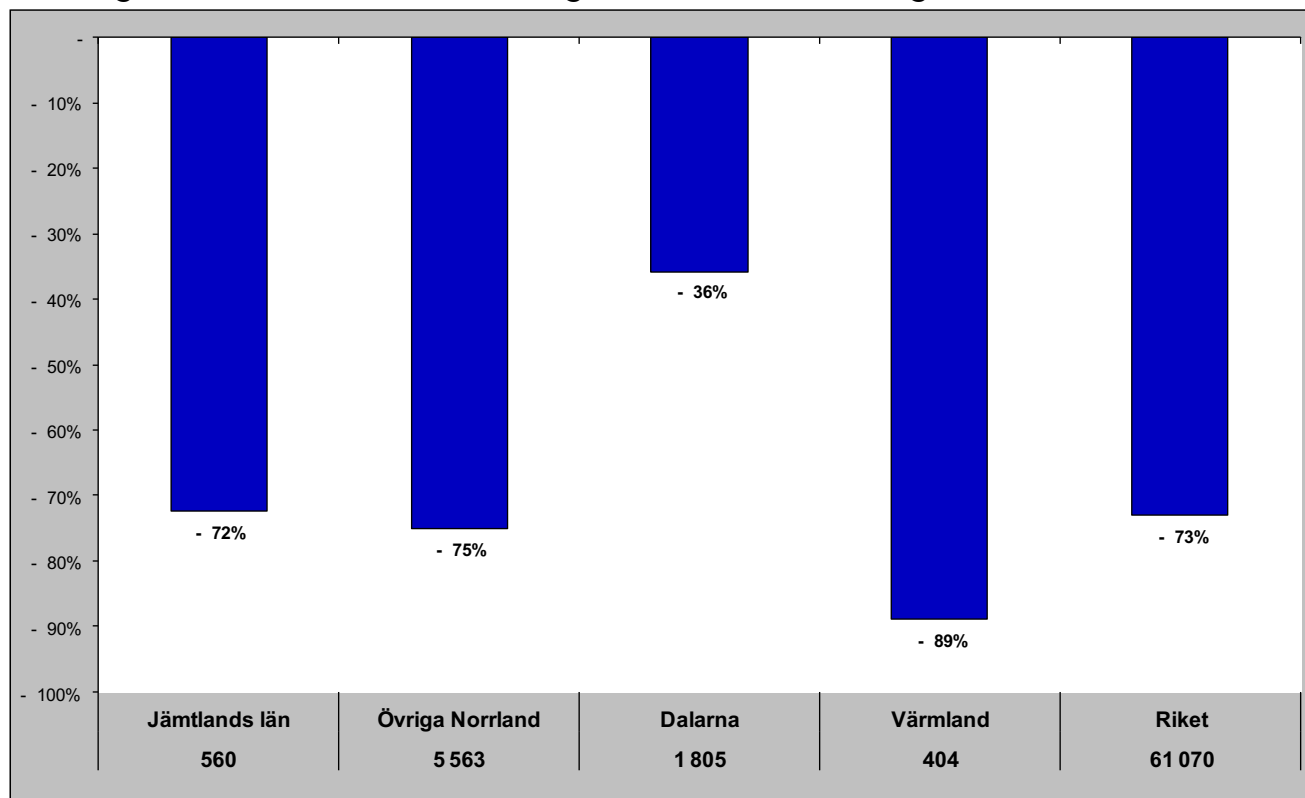

Gästnätter senaste 12 mån samt relativ förändring månadsvis

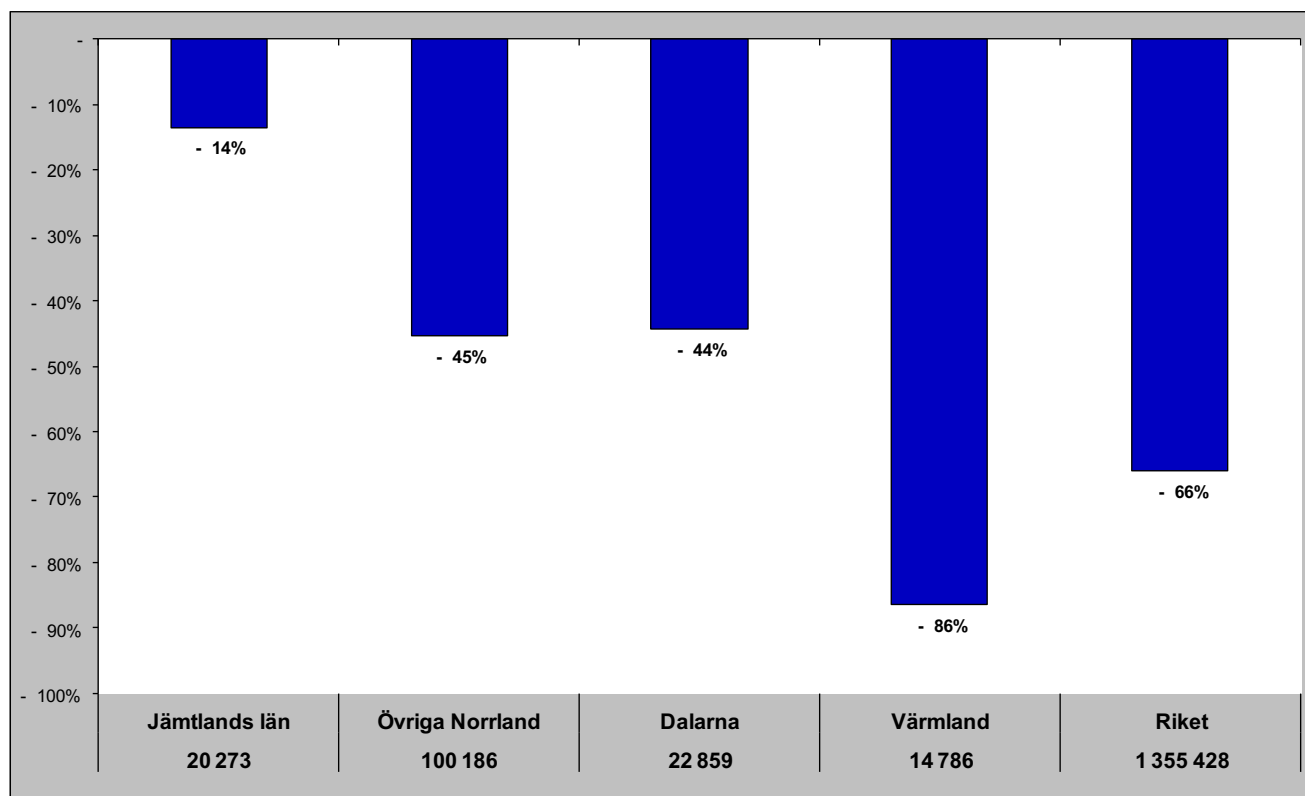

Jämtlands län i jämförelse med övriga Norrland, Dalarna, Värmland och riket (HSVCsol) - sommar (jun-sep)

Gästnätter sommaren 2020 samt relativ förändring mot föregående sommar

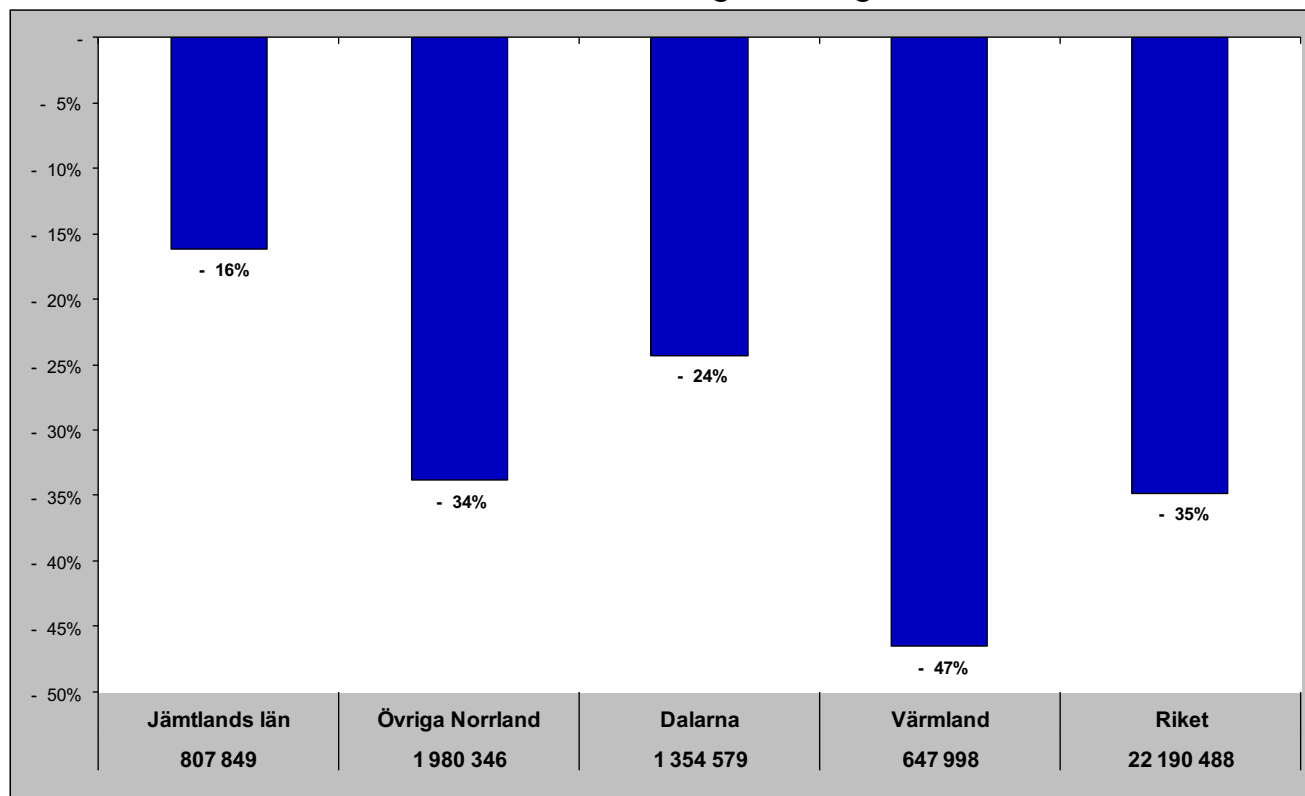

Relativ förändring med 2008 som startår

Fel! Ogiltig länk.

Jämtlands län i jämförelse med övriga Norrland, Dalarna, Värmland och riket (HSVCsol) - barmark (maj-okt)

Gästnätter barmark 2020 samt relativ förändring mot föregående år

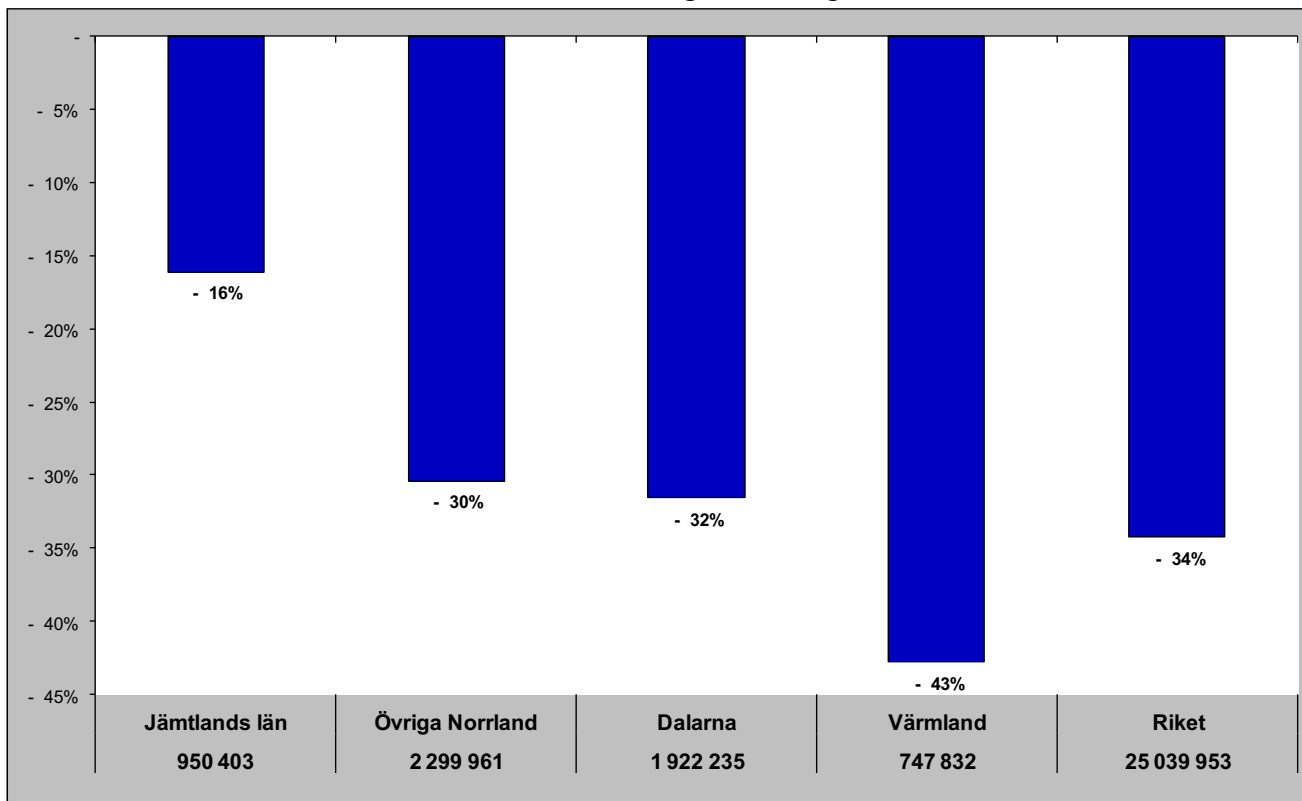

Relativ förändring med 2008 som startår

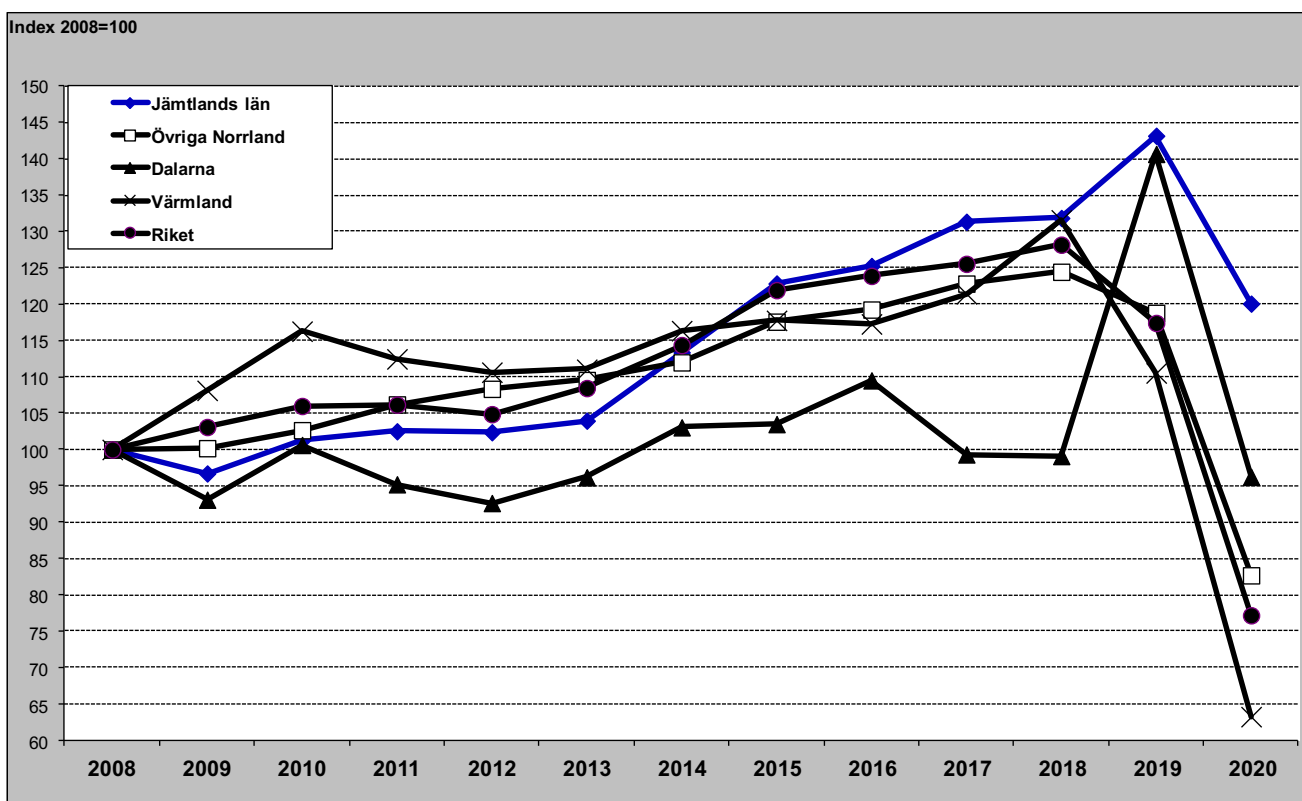

Jämtlands län i jämförelse med övriga Norrland, Dalarna, Värmland och riket (HSVCsol) - vinter (nov-apr)

Gästnätter vintern 2019/2020 samt relativ förändring mot föregående vinter

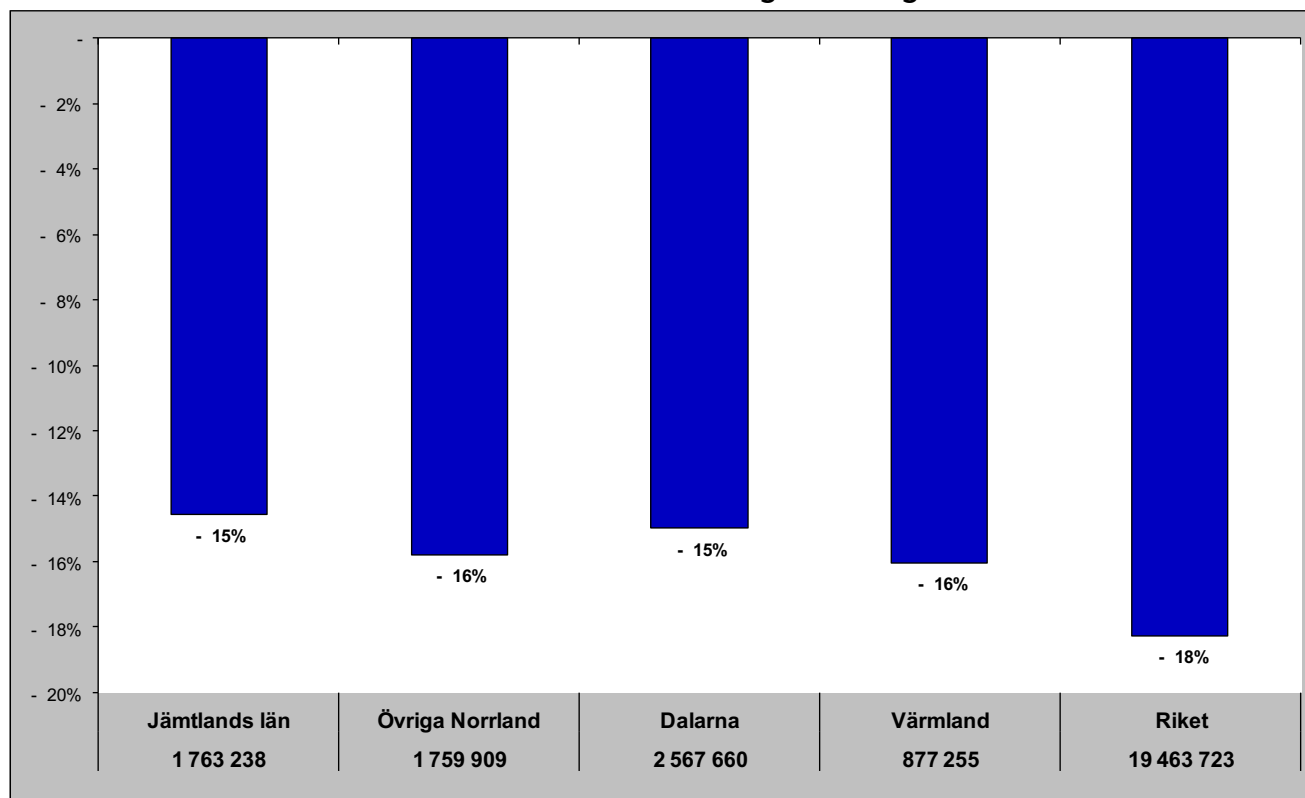

Relativ förändring med 2008 som startår
Fel! Ogiltig länk.

Jämtlands län i jämförelse med övriga Norrland, Dalarna, Värmland och riket (HSVCsol) - helår

Gästnätter helåret 2020 samt relativ förändring mot föregående helår

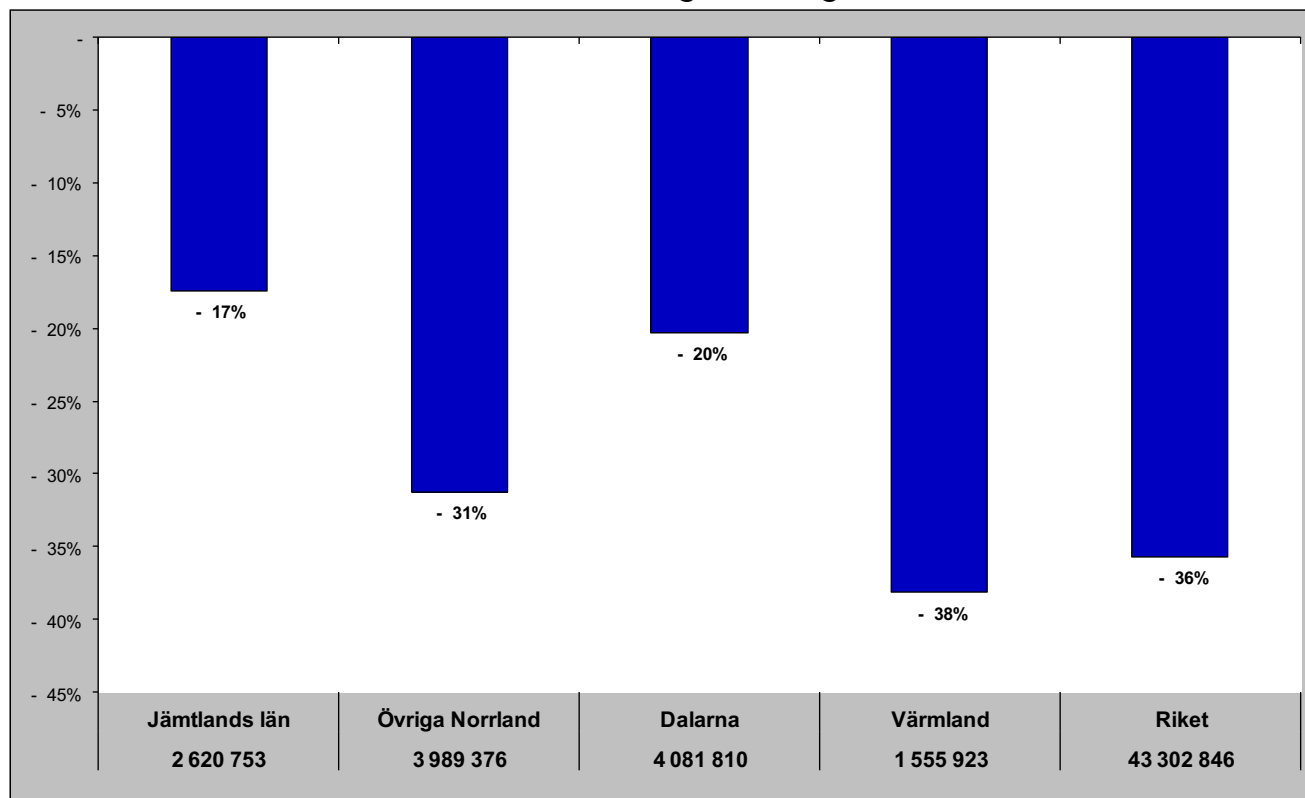

Relativ förändring med 2008 som startår

Fel! Ogiltig länk.

Gästnätter HSVCsol - länsvis

december

Totalt	Sverige	Danmark	Norge	Finland	Tyskland	GBR	Holland	Ryssland	Estland	Lettland	Övr. Europa	Utom Europa													
Stockholms län	369 181	Dalarnas län	305 655	Dalarnas län	3 025	Vä Götalands län	5 269	Stockholms län	2 384	Stockholms län	3 975	Stockholms län	5 720	Stockholms län	1 808	Stockholms län	413	Stockholms län	1494	Skåne län	351	Stockholms län	26 350	Stockholms län	32 728
Dalarnas län	317 212	Stockholms län	288 138	Skåne län	2 582	Stockholms län	3 387	Västerbottens län	638	Norrbottnens län	3 122	Norrbottnens län	1 874	Vä Götalands län	1 153	Dalarnas län	133	Dalarnas län	422	Dalarnas län	337	Norrbottnens län	15 512	Skåne län	5 481
Jämtlands län	226 826	Jämtlands län	220 338	Stockholms län	2 497	Norrbottnens län	670	Vä Götalands län	635	Vä Götalands län	2 350	Vä Götalands län	1 554	Norrbottnens län	905	Jämtlands län	95	Jämtlands län	322	Stockholms län	287	Vä Götalands län	6 428	Vä Götalands län	4 575
Vä Götalands län	181 378	Vä Götalands län	167 356	Vä Götalands län	1 600	Jämtlands län	531	Norrbottnens län	399	Skåne län	1 481	Skåne län	1 323	Skåne län	607	Skåne län	58	Västerbottens län	263	Vä Götalands län	270	Skåne län	5 958	Norrbottnens län	3 783
Skåne län	136 095	Skåne län	117 381	Jämtlands län	783	Värmlands län	508	Skåne län	340	Jämtlands län	952	Jämtlands län	807	Dalarnas län	415	Vä Götalands län	56	Uppsala län	174	Jämtlands län	204	Dalarnas län	3 385	Östergötlands län	2 015
Värmlands län	82 117	Värmlands län	79 443	Jönköpings län	480	Skåne län	478	Dalarnas län	213	Jönköpings län	885	Dalarnas län	585	Jämtlands län	293	Hallands län	30	Gävleborgs län	151	Södermanlands län	162	Västerbottens län	2 507	Dalarnas län	1 805
Norrbottnens län	81 814	Gävleborgs län	55 328	Kronobergs län	462	Dalarnas län	383	Uppsala län	137	Dalarnas län	854	Västerbottnens län	498	Jönköpings län	226	Östergötlands län	23	Norrbottnens län	139	Västerbottnens län	116	Jämtlands län	1 835	Södermanlands län	1 683
Västerbottens län	57 740	Norrbottnens län	54 929	Västerbottens län	443	Västerbottens län	208	Östergötlands län	124	Västerbottens län	812	Gävleborgs län	399	Östergötlands län	112	Örebro län	16	Vä Götalands län	132	Östergötlands län	99	Östergötlands län	1 272	Jönköpings län	1 481
Hallands län	53 850	Västerbottens län	47 795	Norrbottnens län	432	Jönköpings län	163	Jämtlands län	106	Kronobergs län	677	Västerbottens län	344	Värmlands län	108	Norrbottnens län	12	Jönköpings län	119	Västerbottens län	82	Kalmar län	642	Uppsala län	1 085
Östergötlands län	48 096	Hallands län	45 690	Värmlands län	329	Gävleborgs län	161	Gävleborgs län	94	Värmlands län	617	Jönköpings län	276	Västmanlands län	100	Gotlands län	8	Värmlands län	80	Hallands län	40	Hallands län	641	Västerbottnens län	1 085
Jönköpings län	42 542	Östergötlands län	38 321	Hallands län	312	Södermanlands län	131	Västmanlands län	82	Hallands län	521	Södermanlands län	261	Hallands län	92	Uppsala län	3	Norrbottnens län	55	Norrbottnens län	37	Jönköpings län	627	Gävleborgs län	734
Kalmar län	35 225	Västerbottnens län	31 548	Kalmar län	206	Uppsala län	121	Värmlands län	59	Kalmar län	492	Uppsala län	227	Elekinge län	80	Västerbottens län	6	Elekinge län	39	Örebro län	30	Uppsala län	561	Västerbottens län	635
Västerbottens län	34 221	Jönköpings län	30 939	Östergötlands län	197	Västerbottnens län	89	Örebro län	51	Uppsala län	417	Kalmar län	199	Västerbottens län	57	Södermanlands län	5	Södermanlands län	26	Kalmar län	16	Gävleborgs län	538	Kronobergs län	624
Kalmar län	30 213	Kalmar län	28 150	Gävleborgs län	185	Örebro län	83	Blekinge län	42	Blekinge län	391	Östergötlands län	111	Västerbottnens län	56	Gävleborgs län	3	Västerbottnens län	16	Uppsala län	9	Värmlands län	530	Hallands län	567
Södermanlands län	27 936	Västmanlands län	26 561	Västerbottnens län	151	Östergötlands län	60	Kronobergs län	39	Södermanlands län	204	Hallands län	108	Kronobergs län	45	Västerbottnens län	3	Örebro län	8	Västmanlands län	8	Västerbottnens län	442	Jämtlands län	560
Västmanlands län	27 794	Södermanlands län	25 013	Blekinge län	141	Hallands län	57	Hallands län	36	Östergötlands län	203	Blekinge län	59	Örebro län	39	Kalmar län	2	Västmanlands län	6	Jönköpings län	7	Blekinge län	413	Kalmar län	450
Uppsala län	26 780	Uppsala län	23 905	Uppsala län	122	Västerbottnens län	65	Västerbottnens län	186	Västmanlands län	186	Västmanlands län	48	Gävleborgs län	26	Värmlands län	2	Östergötlands län	5	Gotlands län	5	Västmanlands län	394	Västmanlands län	417
Örebro län	24 637	Örebro län	23 524	Södermanlands län	93	Blekinge län	34	Jönköpings län	22	Örebro län	130	Gotlands län	43	Kalmar län	19	Jönköpings län	-	Kalmar län	2	Blekinge län	3	Södermanlands län	361	Värmlands län	404
Kronobergs län	19 703	Kronobergs län	17 500	Örebro län	66	Kalmar län	31	Södermanlands län	18	Västmanlands län	79	Kronobergs län	42	Uppsala län	16	Kronobergs län	-	Gotlands län	2	Värmlands län	1	Örebro län	321	Örebro län	330
Blekinge län	15 168	Blekinge län	13 649	Västmanlands län	51	Kronobergs län	27	Gotlands län	18	Gävleborgs län	63	Örebro län	39	Södermanlands län	9	Blekinge län	-	Hallands län	2	Kronobergs län	-	Kronobergs län	287	Blekinge län	317
Gotlands län	10 070	Gotlands län	9 459	Gotlands län	48	Gotlands län	6	Kalmar län	4	Gotlands län	23	Värmlands län	36	Gotlands län	5	Västmanlands län	-	Kronobergs län	-	Gävleborgs län	-	Gotlands län	232	Gotlands län	221

Senaste 12 månaderna

Totalt	Sverige	Danmark	Norge	Finland	Tyskland	GBR	Holland	Ryssland	Estland	Lettland	Övr. Europa	Utom Europa													
Stockholms län	6 901 901	Stockholms län	5 391 968	Dalarnas län	195 436	Vä Götalands län	164 529	Stockholms län	50 025	Vä Götalands län	134 602	Stockholms län	114 498	Stockholms län	39 058	Stockholms län	22 045	Stockholms län	14 394	Jämtlands län	7 757	Stockholms län	362 414	Stockholms län	663 516
Vä Götalands län	6 078 616	Vä Götalands län	5 360 531	Skåne län	132 915	Stockholms län	68 581	Jämtlands län	19 681	Stockholms län	120 741	Vä Götalands län	48 502	Vä Götalands län	21 374	Jämtlands län	11 736	Östergötlands län	10 390	Stockholms län	6 010	Norrbottnens län	152 347	Skåne län	148 248
Skåne län	4 454 582	Skåne län	3 866 888	Vä Götalands län	69 566	Jämtlands län	55 320	Norrbottnens län	17 621	Skåne län	100 707	Skåne län	35 287	Skåne län	19 633	Skåne län	2 487	Jämtlands län	9 483	Kalmar län	3 144	Vä Götalands län	124 117	Vä Götalands län	136 505
Dalarnas län	4 081 810	Dalarnas län	3 735 033	Jämtlands län	49 619	Värmlands län	46 974	Västerbottens län	12 919	Kronobergs län	86 802	Norrbottnens län	26 871	Dalarnas län	13 518	Vä Götalands län	2 196	Norrbottnens län	4 738	Vä Götalands län	2 653	Skåne län	115 575	Norrbottnens län	65 166
Jämtlands län	2 620 753	Jämtlands län	2 379 196	Stockholms län	48 651	Västerbottens län	26 627	Vä Götalands län	11 842	Norrbottnens län	84 665	Jämtlands län	18 758	Norrbottnens län	11 174	Dalarnas län	1 953	Dalarnas län	3 716	Skåne län	2 649	Dalarnas län	52 821	Östergötlands län	39 320
Hallands län	2 398 338	Hallands län	2 290 224	Värmlands län	36 156	Norrbottnens län	21 197	Skåne län	7 669	Jönköpings län	61 945	Dalarnas län	8 583	Värmlands län	7 329	Västerbottens län	1 201	Gävleborgs län	2 964	Dalarnas län	2 059	Västerbottens län	26 704	Södermanlands län	37 278
Kalmar län	2 316 624	Kalmar län	2 191 052	Hallands län	22 317	Skåne län	20 979	Västerbottnens län	4 922	Kalmar län	60 459	Västerbottnens län	6 636	Jämtlands län	7 095	Norrbottnens län	1 199	Vä Götalands län	2 199	Västerbottens län	1 302	Östergötlands län	22 358	Jönköpings län	30 751
Norrbottnens län	1 740 818	Värmlands län	1 380 984	Jönköpings län	21 130	Dalarnas län	13 016	Dalarnas län	4 907	Värmlands län	42 927	Gotlands län	6 293	Kronobergs län	5 014	Östergötlands län	645	Skåne län	1 545	Östergötlands län	1 198	Jämtlands län	19 350	Gotlands län	27 218
Värmlands län	1 555 923	Norrbottnens län	1 346 363	Kronobergs län	20 959	Jönköpings län	7 222	Värmlands län	3 596	Blekinge län	41 909	Gävleborgs län	5 952	Jönköpings län	4 905	Örebro län	476	Uppsala län	1 220	Uppsala län	952	Värmlands län	18 648	Hallands län	23 774
Östergötlands län	1 454 511	Östergötlands län	1 339 795	Kalmar län	17 335	Örebro län	6 147	Uppsala län	2 940	Hallands län	33 499	Östergötlands län	5 708	Kalmar län	3 260	Västerbottnens län	391	Västerbottnens län	1 084	Södermanlands län	829	Jönköpings län	17 636	Dalarnas län	22 859
Västerbottens län	1 243 038	Västerbottens län	1 124 878	Blekinge län	14 962	Kalmar län	5 568	Östergötlands län	2 572	Dalarnas län	27 910	Hallands län	5 515	Östergötlands län	3 237	Värmlands län	296	Västerbottnens län	908	Norrbottnens län	741	Kronobergs län	16 538	Kronobergs län	21 543
Jönköpings län	1 171 116	Gävleborgs län	1 093 631	Norrbottnens län	8 736	Hallands län	5 178	Gävleborgs län	2 560	Jämtlands län	22 485	Västerbottens län	5 313	Örebro län	2 518	Jönköpings län	287	Västmanlands län	721	Västmanlands län	600	Södermanlands län	14 970	Jämtlands län	20 273
Gävleborgs län	1 142 699	Jönköpings län	1 019 227	Västerbottens län	8 417	Södermanlands län	3 000	Västmanlands län	2 415	Östergötlands län	20 214	Jönköpings län	5 163	Västerbottens län	2 510	Kalmar län	248	Värmlands län	665	Jönköpings län	586	Kalmar län	13 685	Västerbottnens län	20 047
Västerbottnens län	1 005 520	Västerbottnens län	943 124	Östergötlands län	6 678	Gävleborgs län	2 762	Jönköpings län	1 776	Västerbottens län	17 110	Kalmar län	4 494	Hallands län	1 905	Uppsala län	224	Hallands län	613	Gävleborgs län	410	Hallands län	13 346	Kalmar län	16 476
Örebro län	901 309	Örebro län	848 484	Örebro län	6 326	Västmanlands län	2 618	Hallands län	1 499	Södermanlands län	16 728	Uppsala län	4 078	Blekinge län	1 798	Södermanlands län	224	Jönköpings län	588	Värmlands län	391	Gävleborgs län	12 061	Västerbottens län	14 973
Södermanlands län	857 613	Södermanlands län	775 632	Västerbottnens län	3 901	Västerbottnens län	2 506	Södermanlands län	1 251	Örebro län	14 949	Södermanlands län	3 717	Västerbottnens län	1 729	Hallands län	150	Södermanlands län	365	Hallands län	318	Västerbottnens län	11 512	Värmlands län	14 786
Blekinge län	808 322	Blekinge län	724 341	Gävleborgs län	3 339	Blekinge län	2 477	Örebro län	1 137	Uppsala län	10 132	Värmlands län	3 171	Gävleborgs län	1 693	Blekinge län	450	Blekinge län	269	Västerbottnens län	279	Blekinge län	11 252	Västmanlands län	12 222
Uppsala län	767 896	Uppsala län	722 384	Gotlands län	3 230	Östergötlands län	2 396	Kalmar län	818	Västerbottnens län	9 565	Blekinge län	2 611	Uppsala län	1 532	Västmanlands län	109	Örebro län	192	Örebro län	260	Uppsala län	9 561	Gävleborgs län	10 926
Västmanlands län	732 812	Västmanlands län	696 413	Södermanlands län	2 745	Uppsala län	1 816	Kronobergs län	719	Gotlands län	7 713	Örebro län	1 854	Södermanlands län	874	Gävleborgs län	101	Kronobergs län	112	Kronobergs län	200	Örebro län	8 336	Örebro län	10 830
Gotlands län	724 155	Gotlands län	674 489	Uppsala län	2 733	Gotlands län	1 244	Blekinge län	511	Västmanlands län	6 706	Västmanlands län	1 509	Västmanlands län	799	Gotlands län	95	Kalmar län	85	Blekinge län	68	Västmanlands län	6 544	Uppsala län	10 324
Kronobergs län	614 374	Kronobergs län	459 931	Västmanlands län	2 156	Kronobergs län	951	Gotlands län	448	Gävleborgs län	6 300	Kronobergs län	1 463	Gotlands län	429	Kronobergs län	82	Gotlands län	27	Gotlands län	27	Gotlands län	2 920	Blekinge län	7 979