



GÄSTNATTSSTATISTIK

Jämtland Härjedalen
november 2021

Innehåll

Fakta	5
Läsanvisning	5
Sammanfattning av resultatet	6
Gästnätter sammanfattning (HSVCsol) i JH	7
Sammanfattning marknader (HSVCsol) i JH senaste månaden	8
Sammanfattning marknader (HSVCsol) i JH vinter nov 20-apr 21	9
Sammanfattning marknader (HSVCsol) i JH sommar jun-sep 2020	10
Sammanfattning marknader (HSVCsol) i JH barmark maj-okt 2020	11
Sammanfattning marknader (HSVCsol) i JH helåret 2020	12
TOTALT ANTAL GÄSTNÄTTER	13
Gästnätter totalt (HSVCsol) i JH	14
GÄSTNÄTTER FÖRDELAT PER BOENDEFORM	15
Gästnätter hotell i JH	16
Gästnätter stugby i JH	17
Gästnätter vandrarhem i JH	18
Gästnätter camping i JH	19
Gästnätter förmedlad stuga/lägenhet (sol) i JH	20
GÄSTNÄTTER FÖRDELAT PER MARKNAD	21
Svenska gästnätter (HSVCsol) i JH	22
Norska gästnätter (HSVCsol) i JH	23
Danska gästnätter (HSVCsol) i JH	24
Finska gästnätter (HSVCsol) i JH	25
Tyska gästnätter (HSVCsol) i JH	26
Holländska gästnätter (HSVCsol) i JH	27
Gästnätter från GBR (HSVCsol) i JH	28
Gästnätter från Ryssland (HSVCsol) i JH	29
Gästnätter från Estland (HSVCsol) i JH	30
Gästnätter från Lettland (HSVCsol) i JH	31
Gästnätter från övriga Europa (HSVCsol) i JH	32
Gästnätter från övriga världen (HSVCsol) i JH	33
GÄSTNÄTTER FÖRDELAT PER KOMMUN	34
Gästnätter i Härjedalens Kommun (HSVCsol)	35
Gästnätter i Härjedalens Kommun (HSVCsol) marknader	36
Gästnätter i Härjedalens Kommun (HSVCsol) marknader	37
Gästnätter i Härjedalens Kommun (HSVCsol) marknader	38
Gästnätter i Bergs Kommun (HSVC)	39
Gästnätter i Bergs kommun (HSVC) marknader	40
Gästnätter i Bergs kommun (HSVC) marknader	41
Gästnätter i Bergs Kommun (HSVCsol) marknader	42
Gästnätter i Åre Kommun (HSVCsol)	43
Gästnätter i Åre kommun (HSVCsol) marknader	44
Gästnätter i Åre kommun (HSVCsol) marknader	45
Gästnätter i Åre Kommun (HSVCsol) marknader	46
Gästnätter i Krokoms Kommun (HSVC)	47

Gästnätter i Krokoms kommun (HSVC) marknader	48
Gästnätter i Krokoms kommun (HSVC) marknader	49
Gästnätter i Krokoms Kommun (HSVCsol) marknader	50
Gästnätter i Östersunds Kommun (HSVC)	51
Gästnätter i Östersunds kommun (HSVC) marknader	52
Gästnätter i Östersunds kommun (HSVC) marknader	53
Gästnätter i Östersunds Kommun (HSVCsol) marknader	54
Gästnätter i Bräcke kommun (HSVC)	55
Gästnätter i Bräcke kommun (HSVC) marknader	56
Gästnätter i Bräcke kommun (HSVC) marknader	57
Gästnätter i Bräcke Kommun (HSVCsol) marknader	58
Gästnätter i Ragunda kommun (HSVC)	59
Gästnätter i Ragunda kommun (HSVC) marknader	60
Gästnätter i Ragunda kommun (HSVC) marknader	61
Gästnätter i Ragunda Kommun (HSVCsol) marknader	62
Gästnätter i Strömsunds Kommun (HSVC)	63
Gästnätter i Strömsunds kommun (HSVC) marknader	64
Gästnätter i Strömsunds kommun (HSVC) marknader	65
Gästnätter i Strömsunds Kommun (HSVCsol) marknader	66
GÄSTNÄTTER FÖRDELAT PER DESTINATION	67
Gästnätter i Bydalsfjällen (HSVC)	68
Gästnätter i Bydalsfjällen (HSVC) marknader	69
Gästnätter i Bydalsfjällen (HSVC) marknader	70
Gästnätter i Bydalsfjällen (HSVCsol) marknader	71
Gästnätter i Funäsfjällen (HSVCsol)	72
Gästnätter i Funäsfjällen (HSVCsol) marknader	73
Gästnätter i Funäsfjällen (HSVCsol) marknader	74
Gästnätter i Funäsfjällen (HSVCsol) marknader	75
Gästnätter i Lofsdalen (Csol)	76
Gästnätter i Lofsdalen (Csol) marknader	77
Gästnätter i Lofsdalen (Csol) marknader	78
Gästnätter i Lofsdalen (HSVCsol) marknader	79
Gästnätter i Vemdalen (HSVCsol)	80
Gästnätter i Vemdalen (HSVCsol) marknader	81
Gästnätter i Vemdalen (HSVCsol) marknader	82
Gästnätter i Vemdalen (HSVCsol) marknader	83
Gästnätter i Södra Årefjällen (HSVC)	84
Gästnätter i Södra Årefjällen (HSVC) marknader	85
Gästnätter i Södra Årefjällen (HSVC) marknader	86
Gästnätter i Södra Årefjällen (HSVCsol) marknader	87
Gästnätter i Åre (HSVCsol)	88
Gästnätter i Åre (HSVCsol) marknader	89
Gästnätter i Åre (HSVCsol) marknader	90
Gästnätter i Åre (HSVCsol) marknader	91
Gästnätter i Sveg (HSVCsol)	92
Gästnätter i Sveg (HSVCsol) marknader	93
Gästnätter i Sveg (HSVCsol) marknader	94
Gästnätter i Sveg (HSVCsol) marknader	95

GÄSTNÄTTER JÄMFÖRELSE ANDRA REGIONER	96
Jämtlands län i jämförelse med övriga Norrland, Dalarna, Värmland och riket (HSVCsol) - Totalt	97
Jämtlands län i jämförelse med övriga Norrland, Dalarna, Värmland och riket (HSVCsol) - Sverige	98
Jämtlands län i jämförelse med övriga Norrland, Dalarna, Värmland och riket (HSVCsol) - Norge	99
Jämtlands län i jämförelse med övriga Norrland, Dalarna, Värmland och riket (HSVCsol) - Danmark	100
Jämtlands län i jämförelse med övriga Norrland, Dalarna, Värmland och riket (HSVCsol) - Finland	101
Jämtlands län i jämförelse med övriga Norrland, Dalarna, Värmland och riket (HSVCsol) - Tyskland	102
Jämtlands län i jämförelse med övriga Norrland, Dalarna, Värmland och riket (HSVCsol) - Holland	103
Jämtlands län i jämförelse med övriga Norrland, Dalarna, Värmland och riket (HSVCsol) - GBR	104
Jämtlands län i jämförelse med övriga Norrland, Dalarna, Värmland och riket (HSVCsol) - Ryssland	105
Jämtlands län i jämförelse med övriga Norrland, Dalarna, Värmland och riket (HSVCsol) - Estland	106
Jämtlands län i jämförelse med övriga Norrland, Dalarna, Värmland och riket (HSVCsol) - Lettland	107
Jämtlands län i jämförelse med övriga Norrland, Dalarna, Värmland och riket (HSVCsol) - övriga Europa	108
Jämtlands län i jämförelse med övriga Norrland, Dalarna, Värmland och riket (HSVCsol) - utom Europa	109
Jämtlands län i jämförelse med övriga Norrland, Dalarna, Värmland och riket (HSVCsol) - sommar (jun-sep)	110
Jämtlands län i jämförelse med övriga Norrland, Dalarna, Värmland och riket (HSVCsol) - barmark (maj-okt)	110
Jämtlands län i jämförelse med övriga Norrland, Dalarna, Värmland och riket (HSVCsol) - vinter (nov-apr)	111
Jämtlands län i jämförelse med övriga Norrland, Dalarna, Värmland och riket (HSVCsol) - helår	113
Gästnätter HSVCsol - länsvis	114

Fakta

Statistiken är hämtad från Tillväxtverket som genom Statistiska Centralbyrån (SCB) samlar in aktuell inkvarteringsstatistik. Populationen i den här rapporten utgörs av alla hotell, stugbyar, vandrarhem, campingplatser samt boendeförmedlare/bokningsföretag av stugor/lägenheter i Jämtlands län som är redovisningskyldiga. Endast anläggningar som bedriver yrkesmässig uthyrning ingår.

Bortfallet räknas upp för att kunna få fram totalsiffror. Det går till på så sätt att man i första hand hämtar värden för den saknade anläggningen från samma månad ett år tidigare, har anläggningen inte lämnat in siffror då hämtar man värden från månaden innan. Skulle anläggningen inte ha lämnat in då heller, behandlas bortfallet genom att man gör en så kallad rak uppräknings. Det vill säga beläggnings för de saknade anläggningarna har antagits fördela sig på samma sätt som för motsvarande anläggningar av samma typ och i samma storleksklass i det aktuella länet under aktuell månad. Anläggningarna delas in i 5 storleksklasser (0-19, 20-49, 50-99, 100-199, 200-) och 2 typer av hotell; stads- och turisthotell. Vid uppräknings tar man även hänsyn till om det är vardag (mån-tors) eller helgdag (fre-sön). Man hämtar alltså siffror från anläggningar som lämnat in siffror som är av samma typ och i samma storleksklass och ligger i samma län. Skulle det inte finnas någon anläggning i länet av samma typ och i samma storleksgrupp för att väga upp en saknad anläggning, hämtar man siffror från riket för samma anläggningstyp och storleksgrupp.

Sammantaget innebär det att ett visst bortfall medför att statistiken är behäftad med en viss osäkerhet. Det har visat sig att uppräkningsförfarandet totalt sett ger värden som ligger nära de verkliga, under förutsättning att bortfallet inte är betydande. **Osäkerheten som uppstår på grund av bortfallet bedöms sammantaget vara relativt liten.**

Läsanvisning

Rapporten redovisar generellt antalet gästnätter. För Jämtlands län redovisas beläggnings månadsvis uppdelat på hotell, stugby, vandrarhem, camping , förmedlade stugor/lägenheter samt totalt. Dessutom redovisas dessa 5 boendeformer sammanslaget fördelat på ett antal olika marknader. Boendeformerna är förkortade i rapporternas rubriker H=hotell, S=stugby, V=vandrarhem, C=camping sol=förmedlad stuga/lägenhet.

I rapporten finns dessutom redovisning av totalt antal gästnätter för länets olika kommuner, samt destinationer fördelat månadsvis, samt uppdelat för olika marknader relaterat till olika perioder. **OBS! När det gäller kommun- och destinationsredovisning omfattar resultatet förmedlade stuga/lägenhet enbart för centrala Åre, Funäsfjällen, Vemdalen, Lofsdalen, Bydalsfjällen och södra Årefjällen.**

Resultatet för Jämtlands län kan också jämföras mot ett antal andra regioner samt riket som helhet, uppdelat på olika perioder och marknader.

Not

Fr.o.m. januari 2018 har betydande volymer av förmedlat boende inom destination Vemdalen flyttats över till hotell och stuga. Det innebär inga förändringar för totalsiffrorna, men påverkar boendeformerna förmedlat boende, hotell och stugby.

När det gäller det förmedlade boende som har rapporterats av Skistar (Åre och Vemdalen) har dessa siffror även inkluderat sk. ägarnätter. I rapporteringen till SCB har dessa tagits bort fr.o.m. januari 2018. I den här rapporten har vi dock valt ha kvar dessa, vilket innebär att siffrorna som redovisas i den här rapporten är något högre jämfört med den officiella statistiken från Tillväxtverket/SCB.

Sammanfattning av resultatet

November 2021

Beläggningen på kommersiella boendeanläggningar (hotell, stugbyar, vandrarhem, camping, förmedlat boende) ökade med +59 390 gn (+113%) i november. I ökningen finns en viss kalendereffekt kopplad till höstlovsveckan (v44), som 2020 låg i oktober, medan den i år låg i november. Men även utan denna effekt så var utfallet i november mycket positivt. Och för att understryka den fina utvecklingen så visar en jämförelse mot november 2019 (innan allt vad corona innebar) en ökning med +7%.

Samtliga boendeformer ökade i november. Hotellen redovisade +37 764 gn (+180%), stugbyarna +1 687 gn (+29%), vandrarhemmen +1 942 gn (+45%), campingen +2 454 gn (+18%), medan ökningen för förmedlat boende var +15 543 gn (+191%).

Det var framförallt den svenska marknaden som låg bakom den kraftiga ökningen i november, med drygt +48 000 gn i ökning. Även den norska marknaden (+7 752 gn) utvecklades mycket positivt. Även merparten av övriga utlandsmarknader ökade kraftigt mätt i procent, men från låga nivåer.

Jämfört med andra regioner kan också konstateras att JH ligger på en bra nivå i november. Riket som helhet (mycket tack vara stora ökningar för storstadsregionerna) redovisade +134%. Även Värmland landade mycket bra i november med +129%. Dalarna redovisade +65% medan övriga Norrland hamnade på +93%.

Gästnätter sammanfattning (HSVCsol) i JH

Sammanfattning - nov

	Gästnätter	Jämförelse fjolåret
Totalt	112 153	+ 113%
Sverige	97 801	+ 98%
Norge	8 002	+ 3 101%
Övriga utlandet	6 350	+ 110%

Akkumulerad tillväxt jämfört med fjolåret

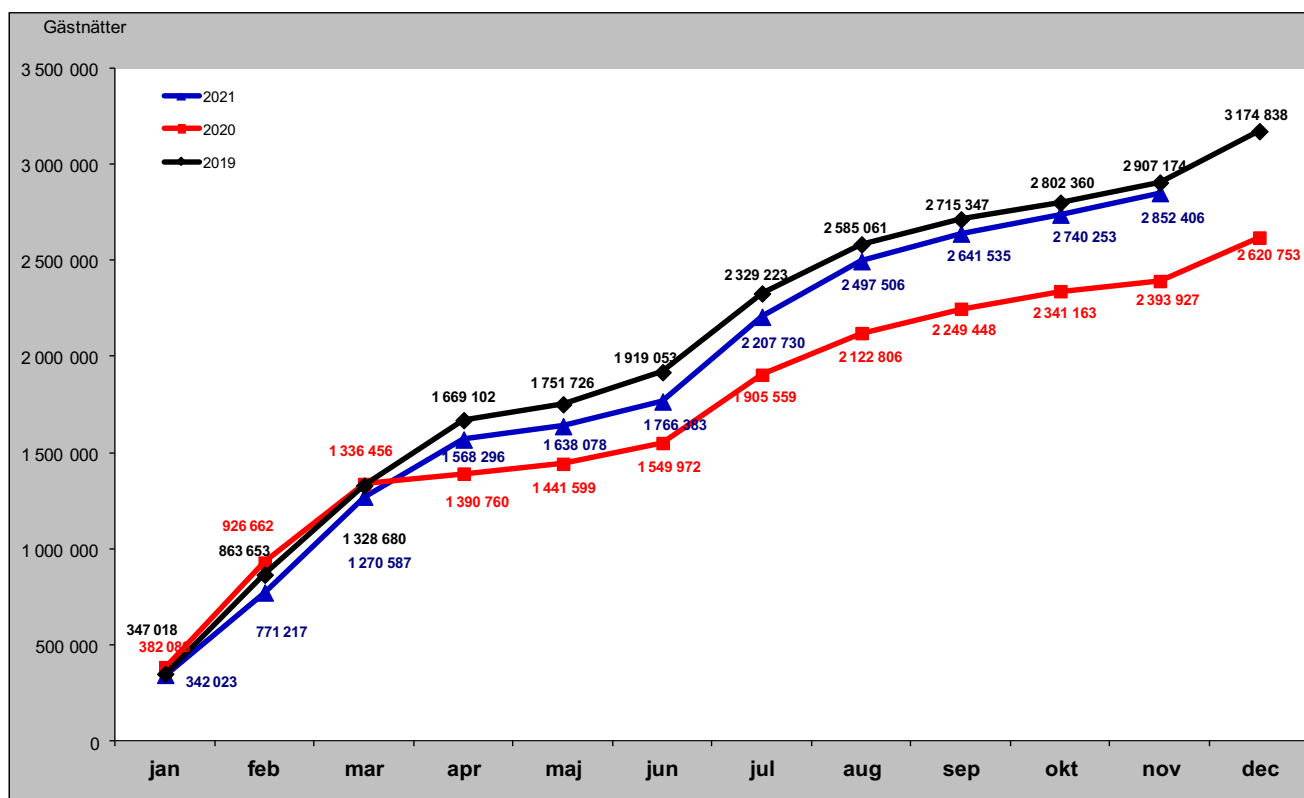

Sammanfattning marknader (HSVCsol) i JH senaste månaden

Förändring gästnätter i november

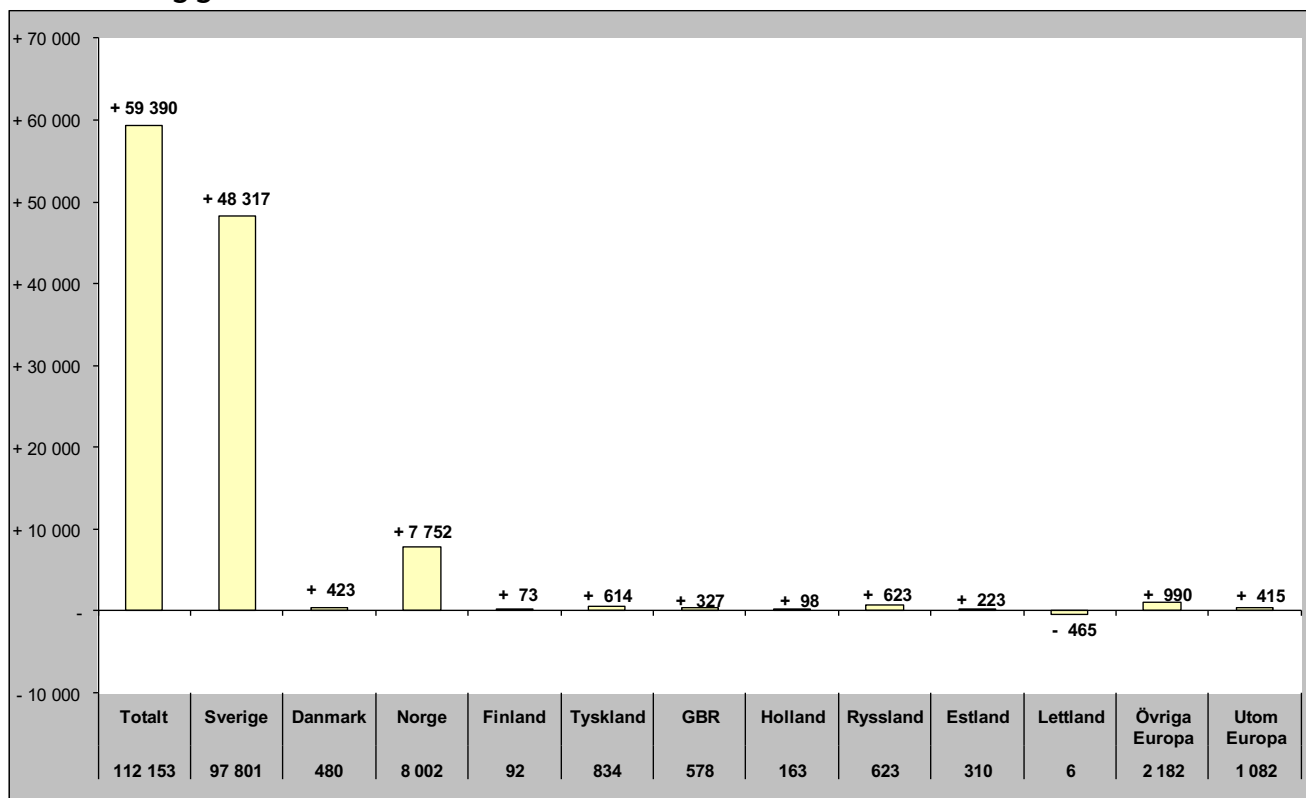

Relativ förändring i november

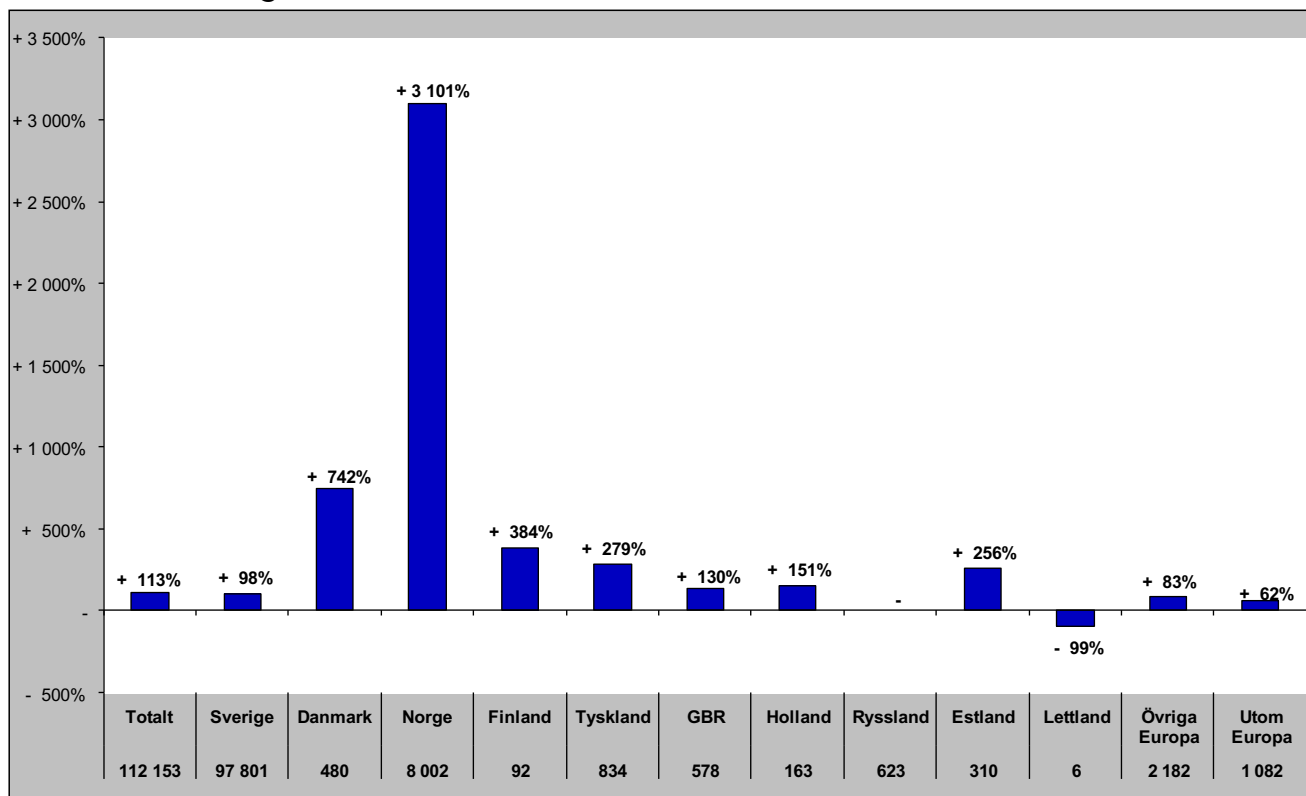

Sammanfattning marknader (HSVCsol) i JH vinter nov 20-apr 21

Förändring gästnätter

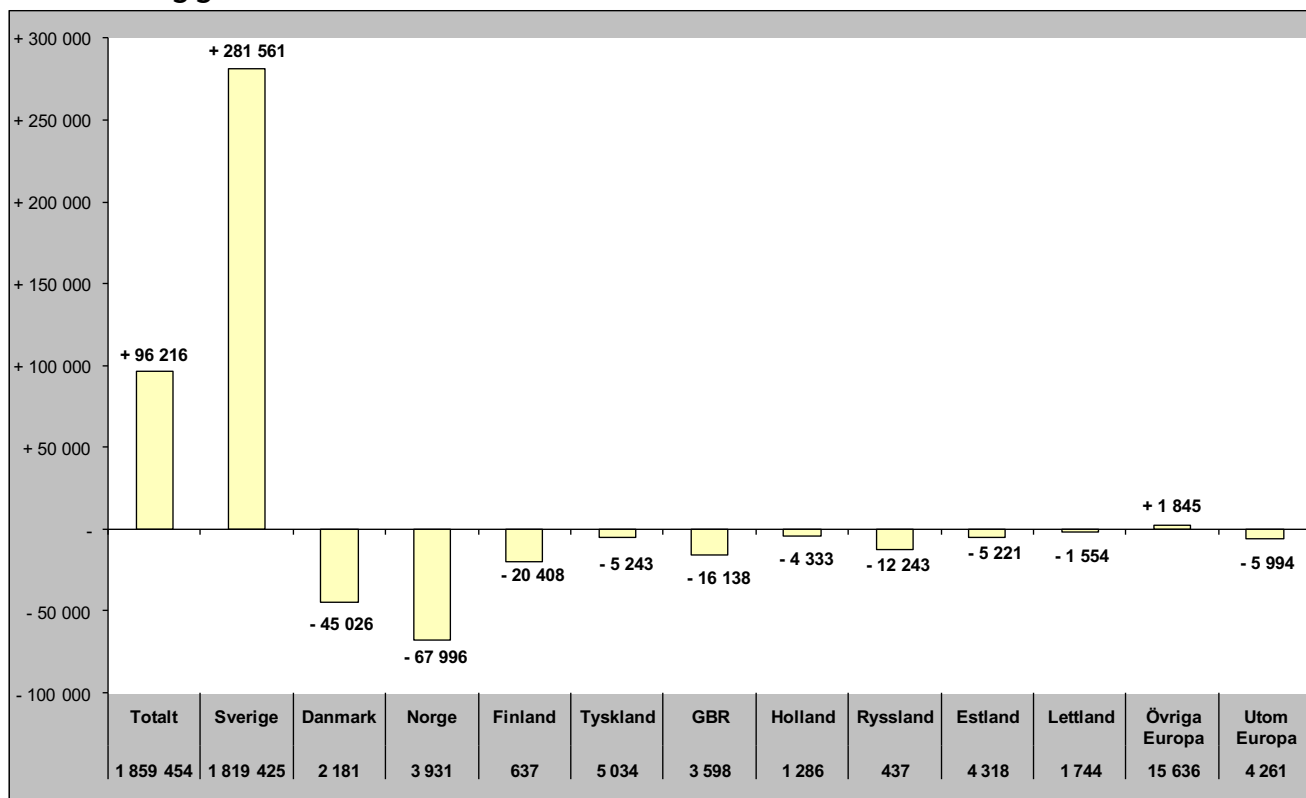

Relativ förändring

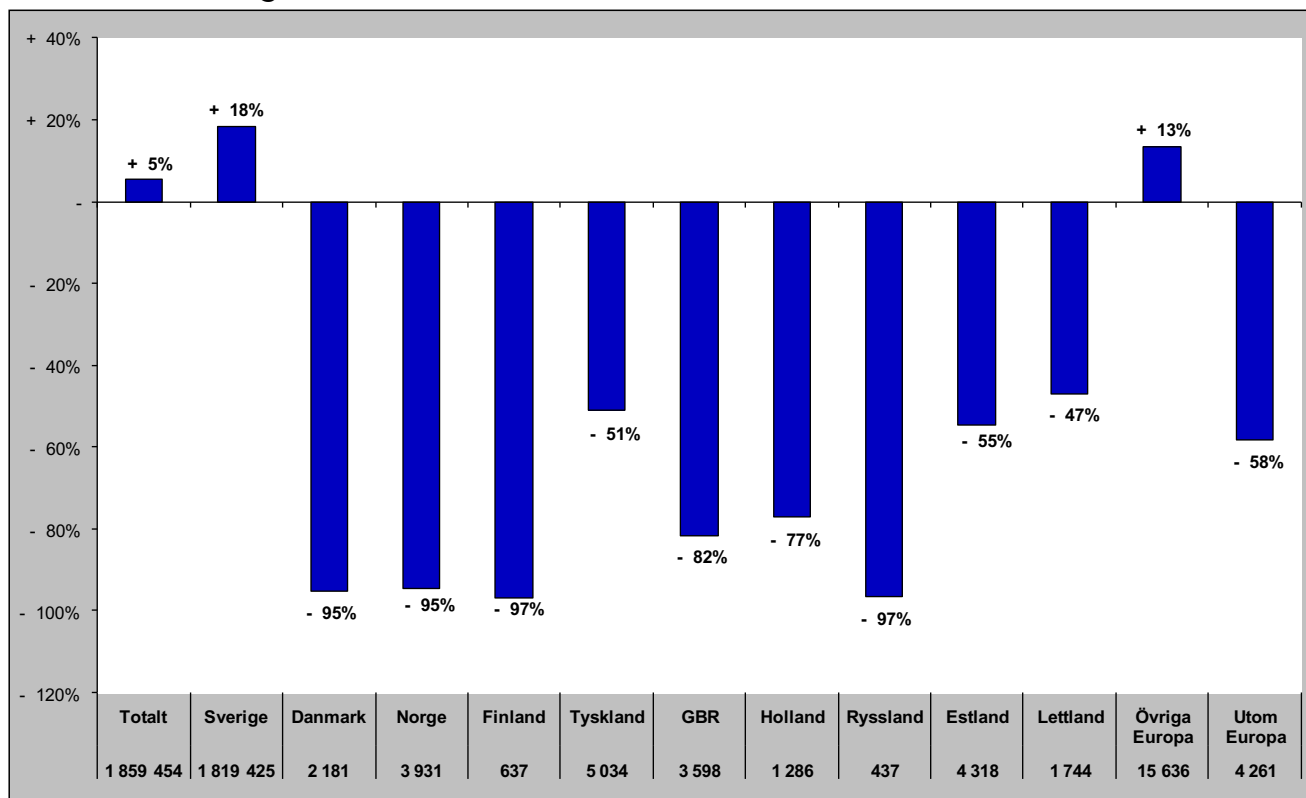

Sammanfattning marknader (HSVCsol) i JH sommar jun-sep 2020

Förändring gästnätter

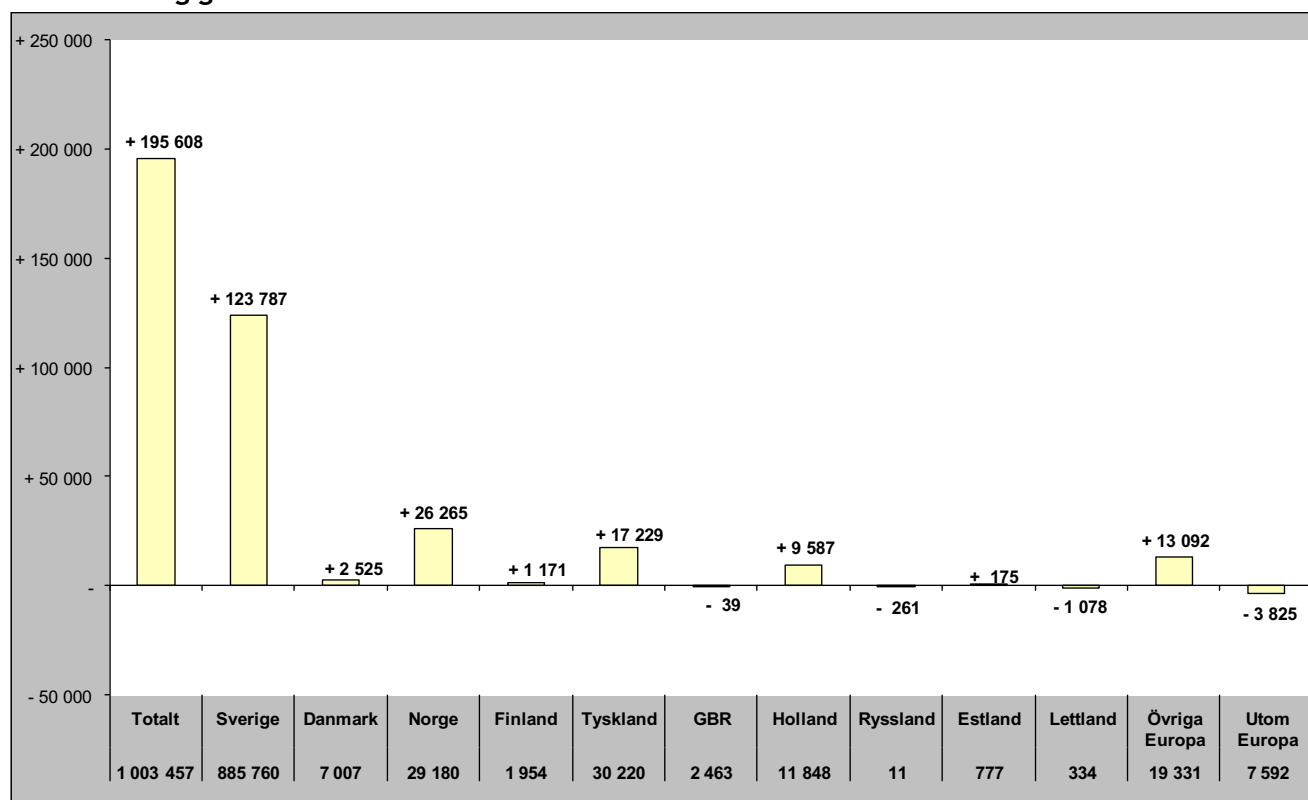

Relativ förändring

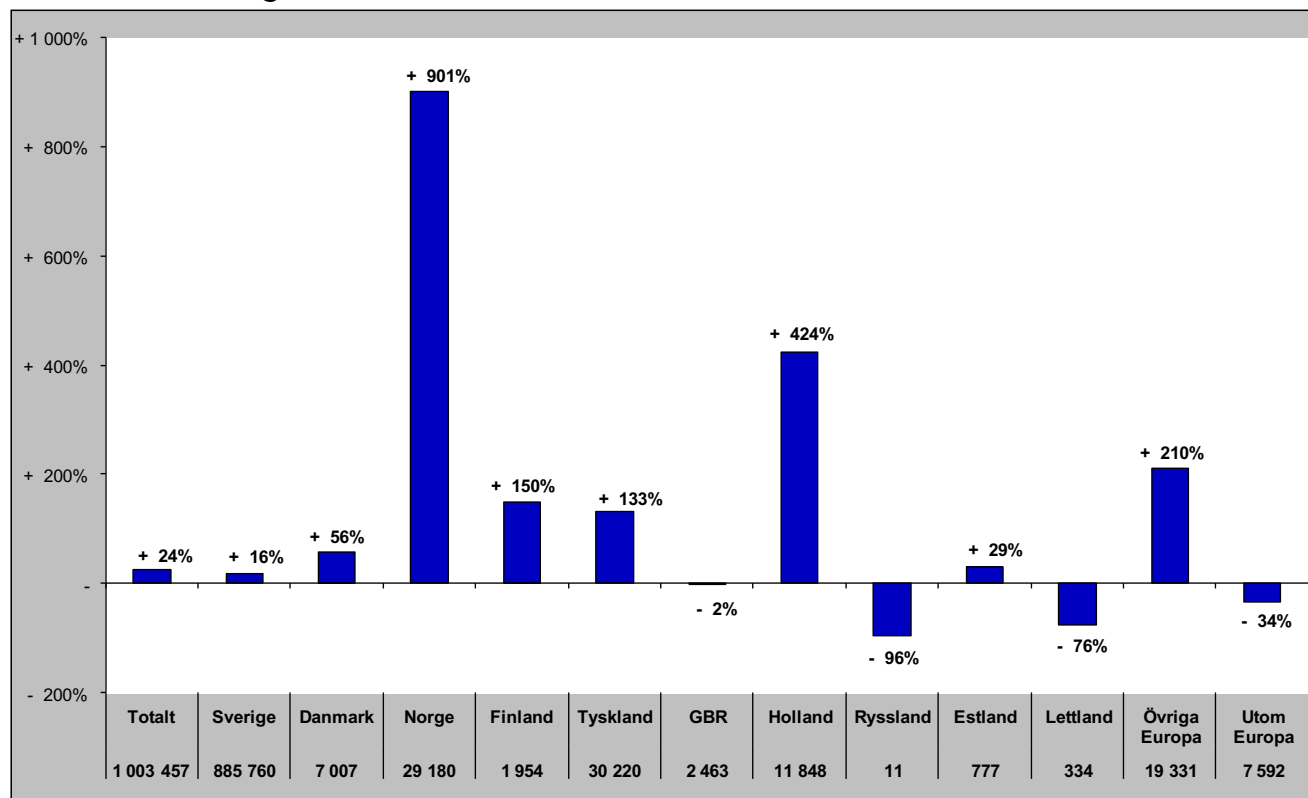

Sammanfattning marknader (HSVCsol) i JH barmark maj-okt 2020

Förändring gästnätter

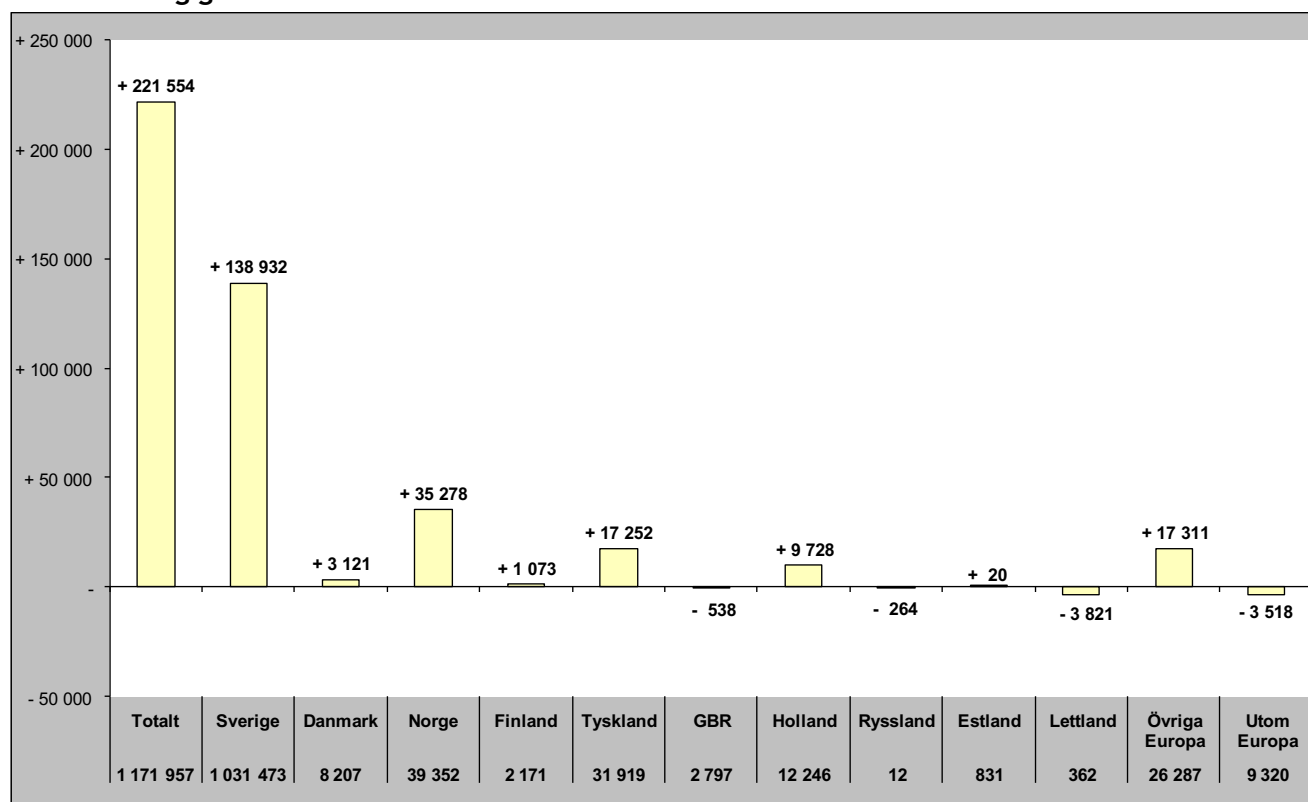

Relativ förändring

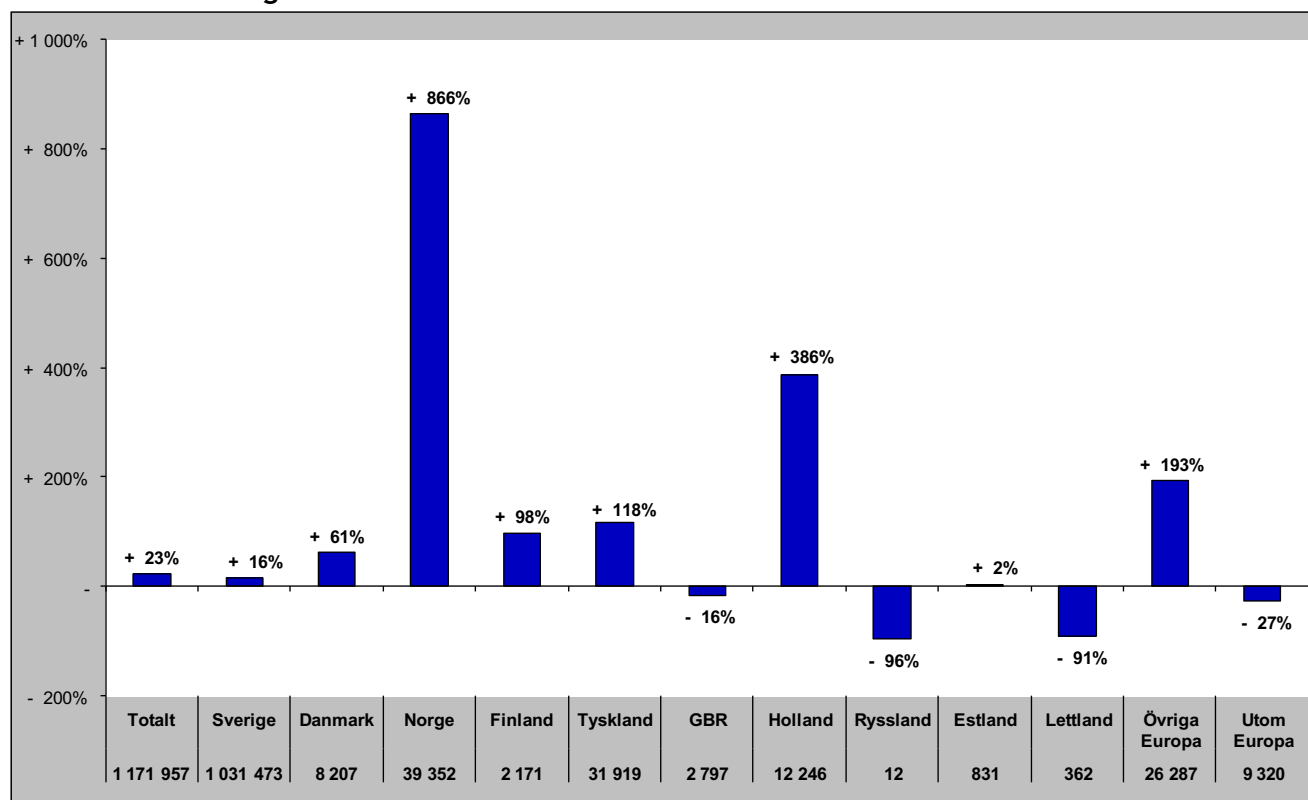

Sammanfattning marknader (HSVCsol) i JH helåret 2020

Förändring gästnätter

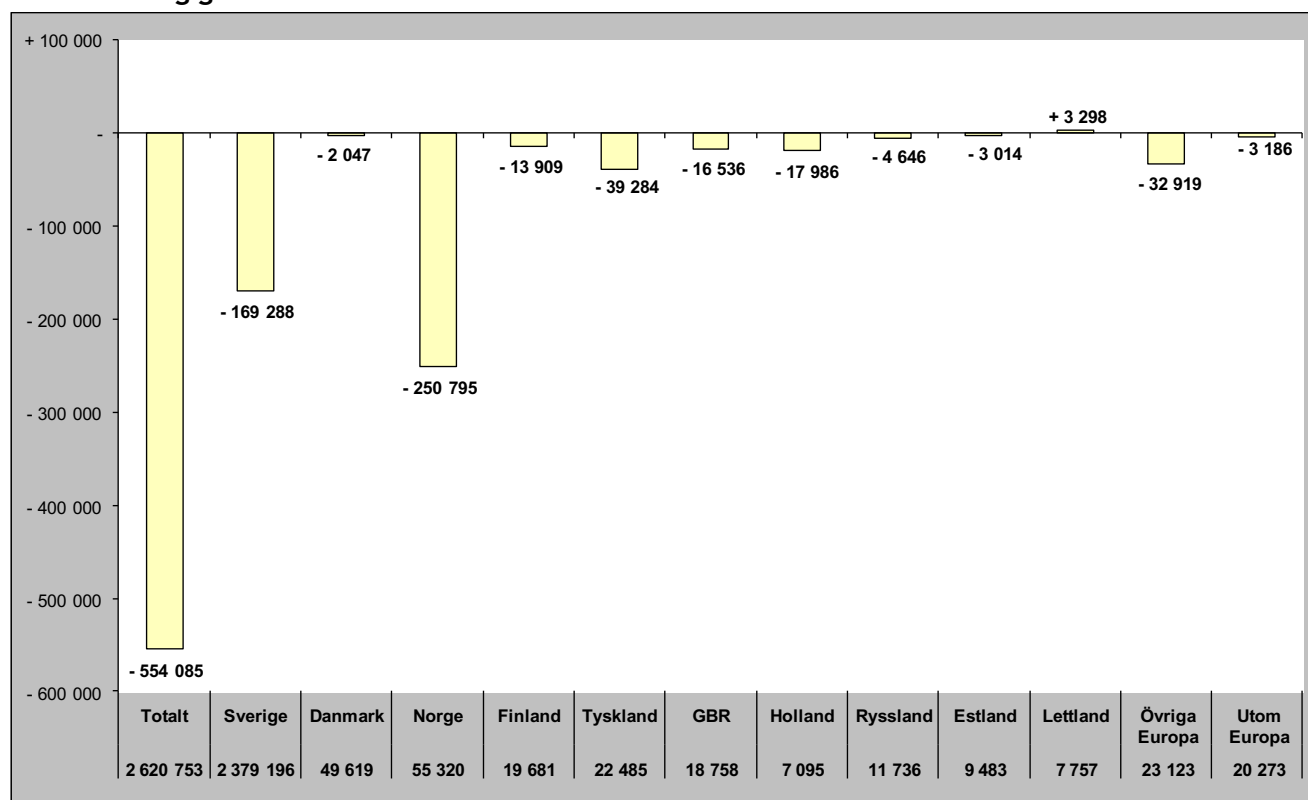

Relativ förändring

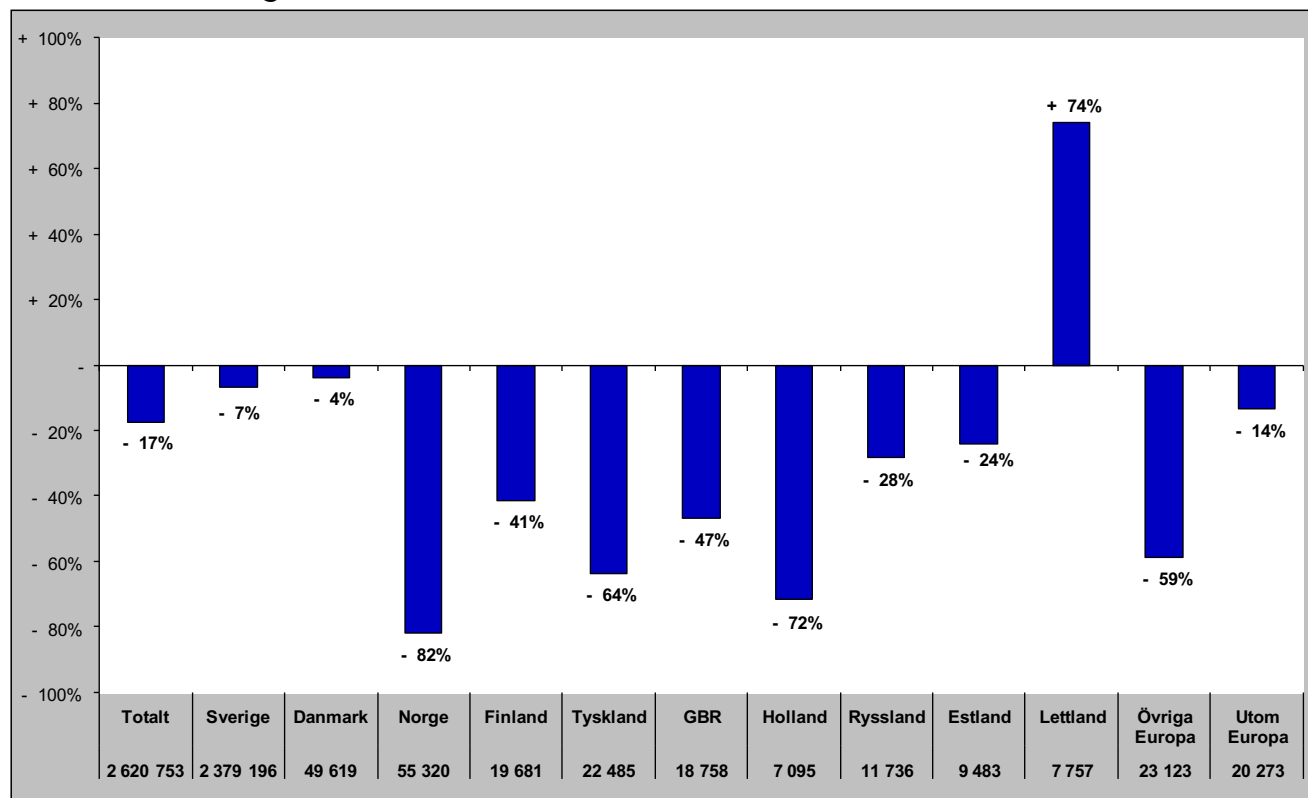

TOTALT ANTAL GÄSTNÄTTER

Gästnätter totalt (HSVCsol) i JH

Förändring gästnätter

Totalt antal gästnätter 3 079 232

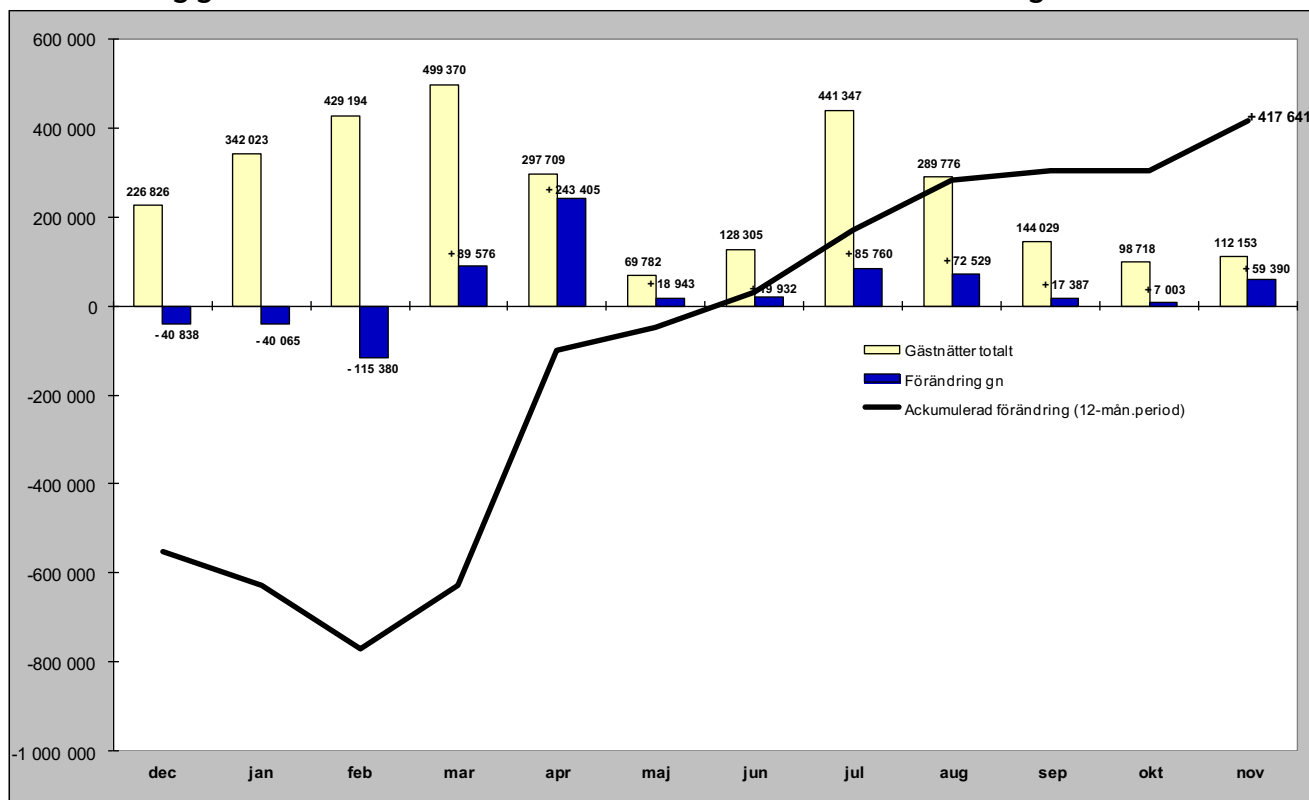

Relativ förändring

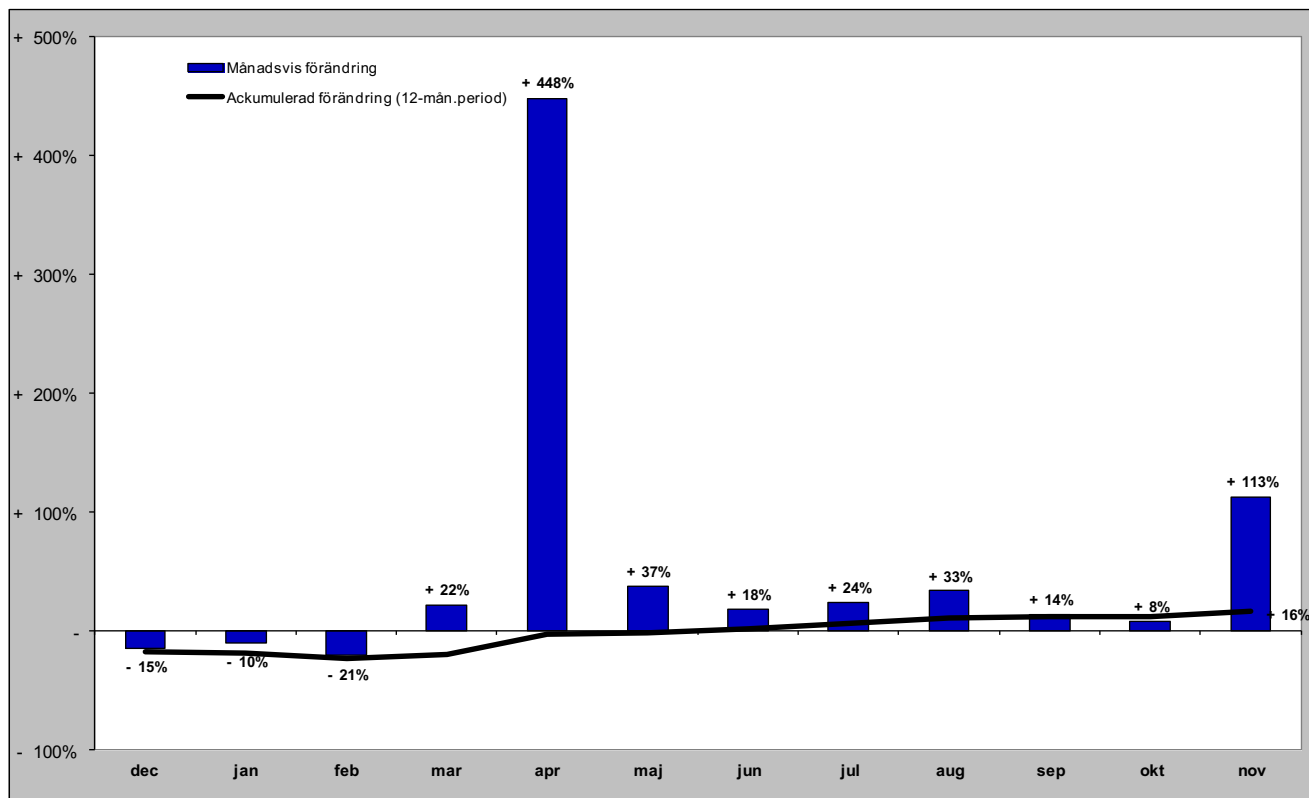

GÄSTNÄTTER FÖRDELAT PER BOENDEFORM

Gästnätter hotell i JH

Förändring gästnätter

Totalt antal gästnätter 825 081

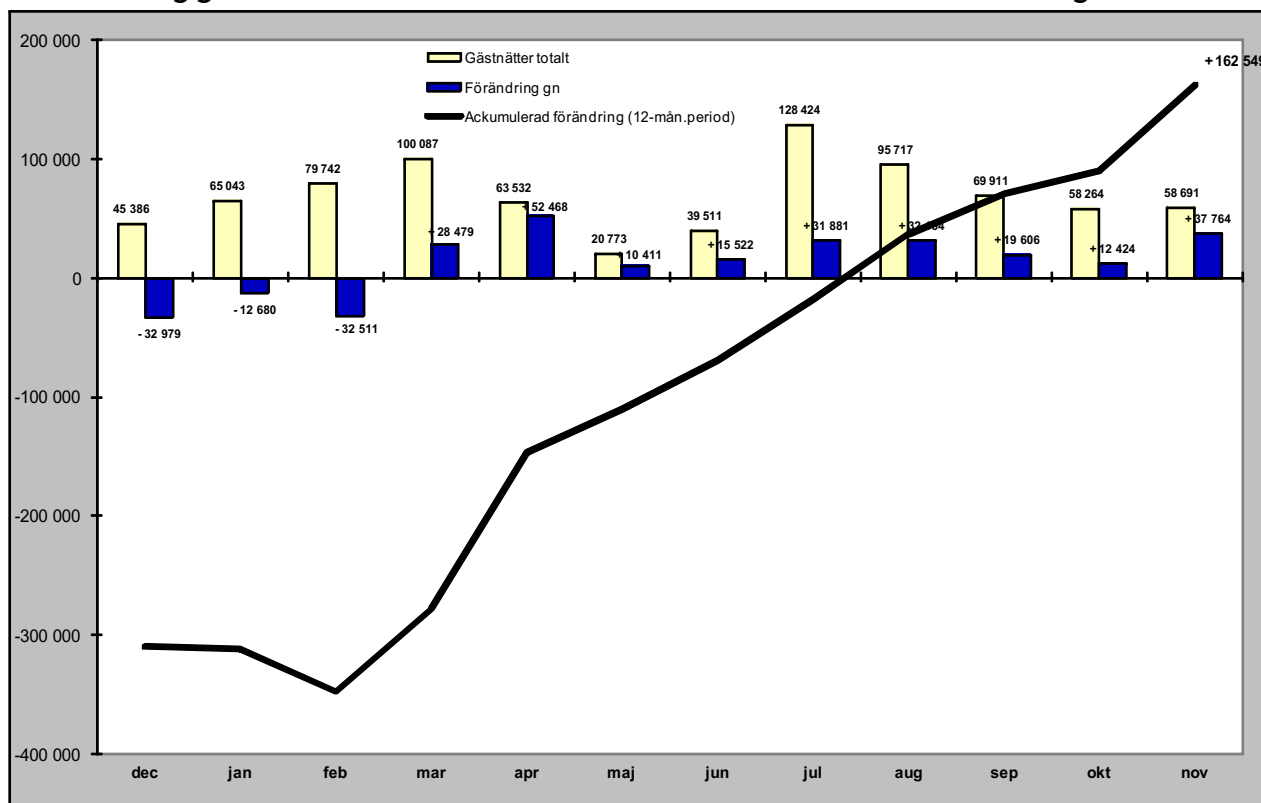

Relativ förändring

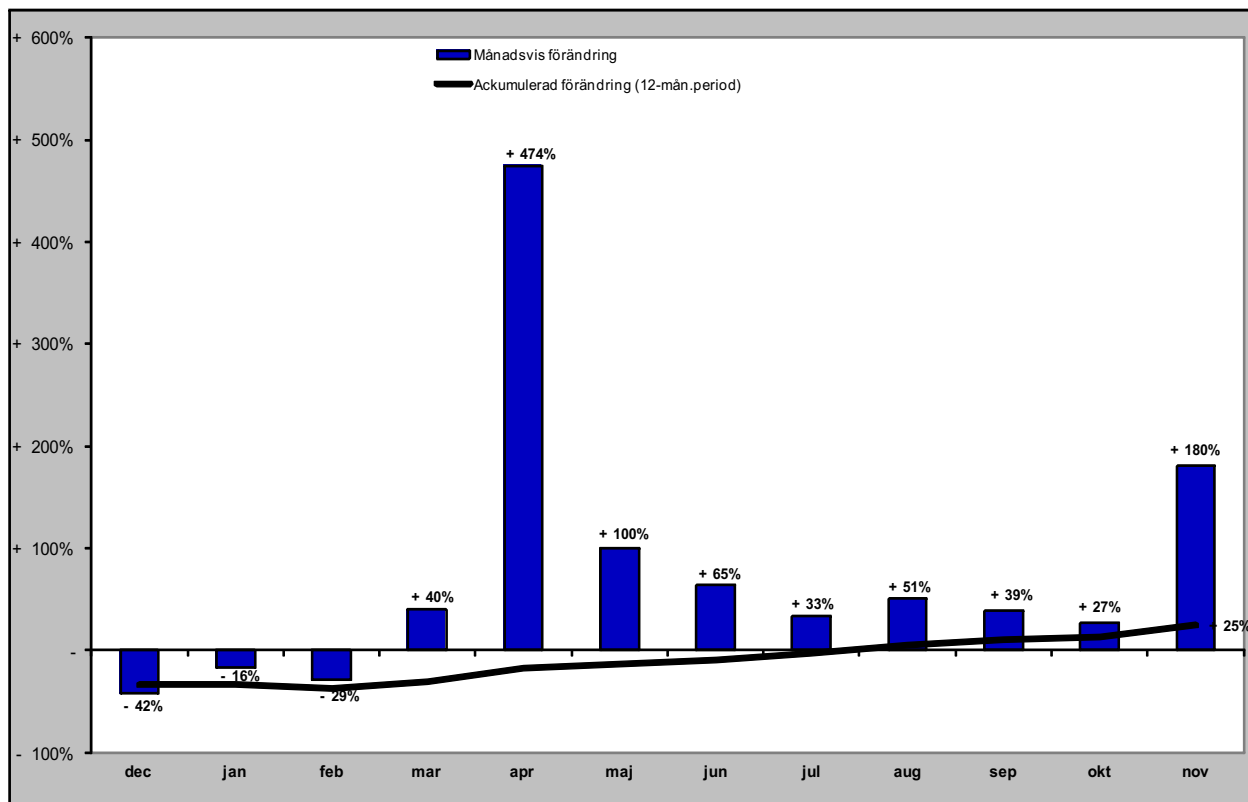

Gästnätter stugby i JH

Förändring gästnätter

Totalt antal gästnätter 402 190

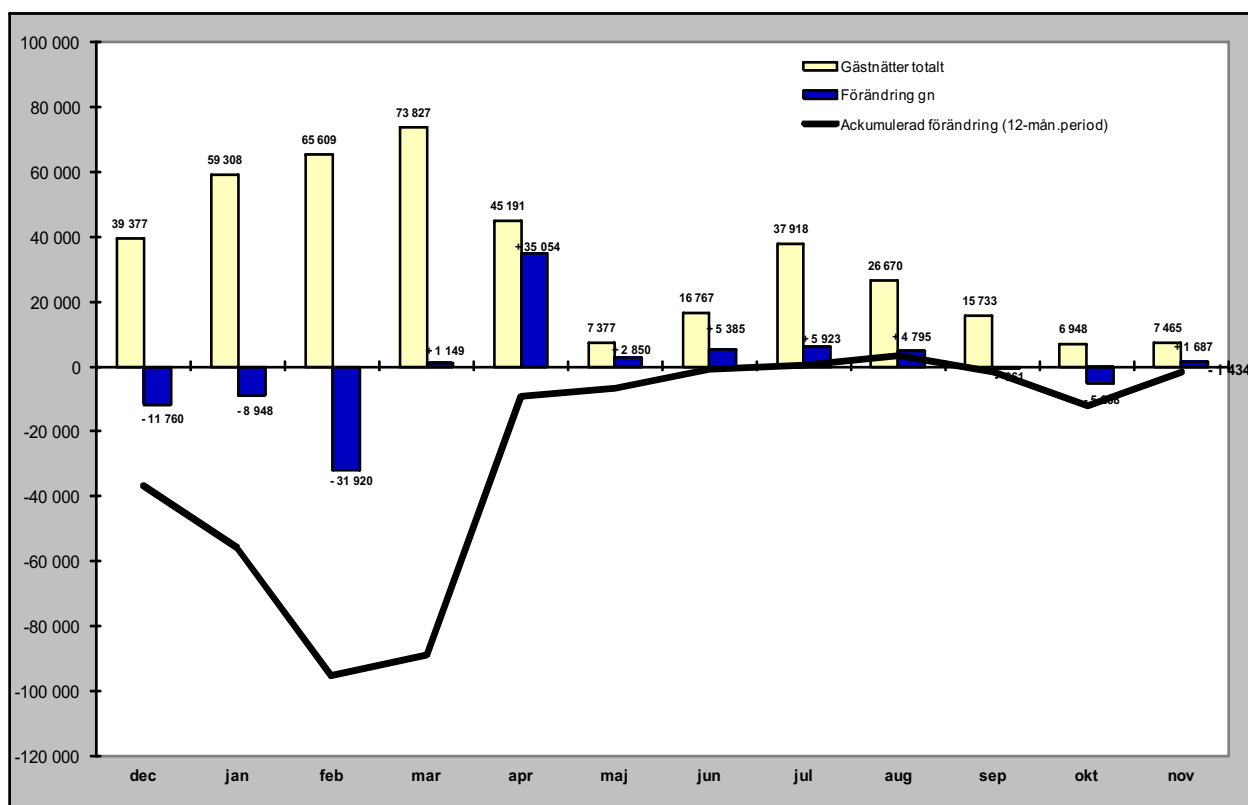

Relativ förändring

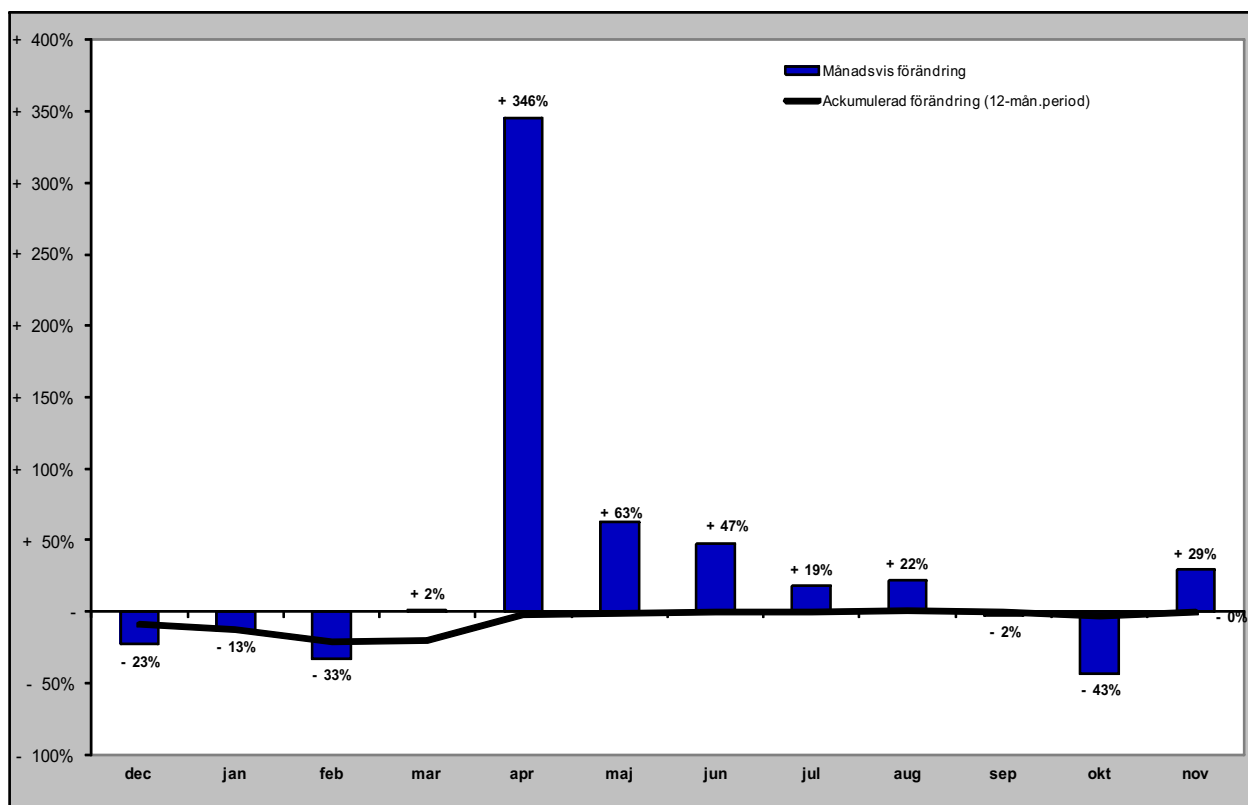

Gästnätter vandrarhem i JH

Förändring gästnätter

Totalt antal gästnätter 143 157

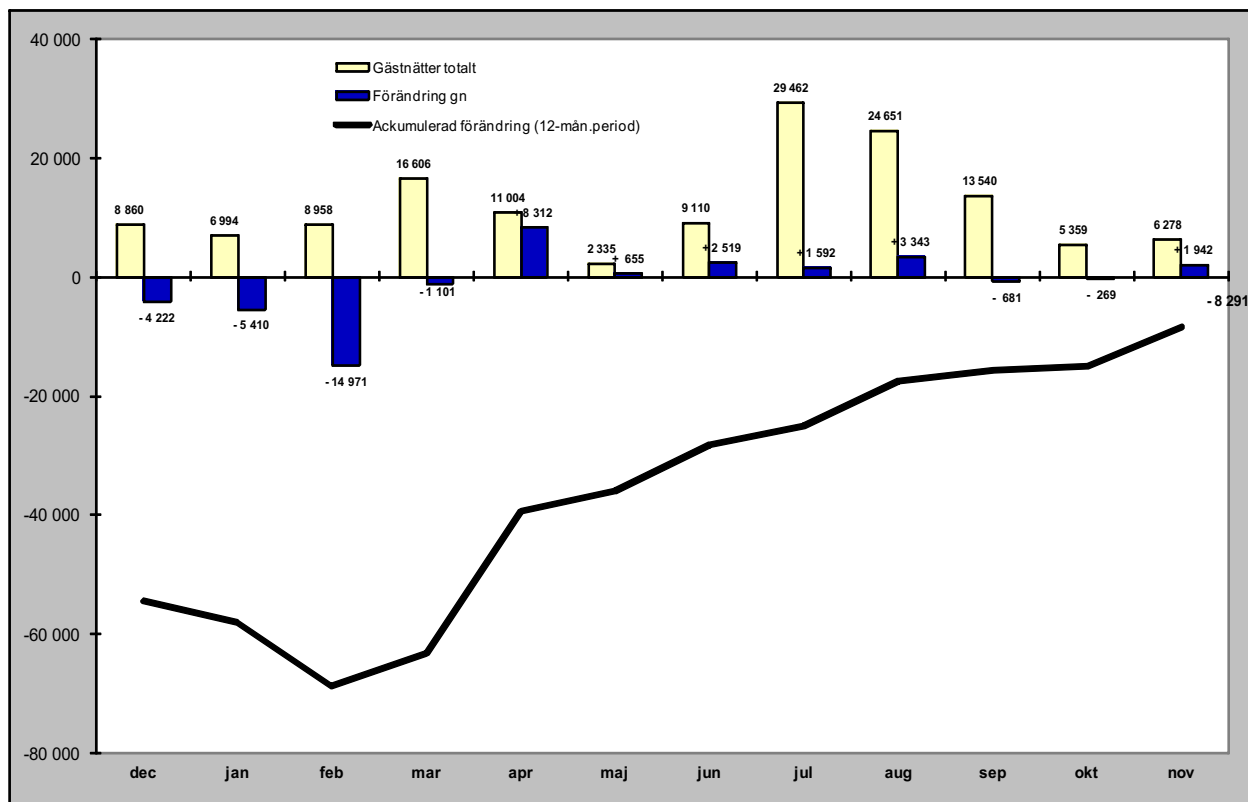

Relativ förändring

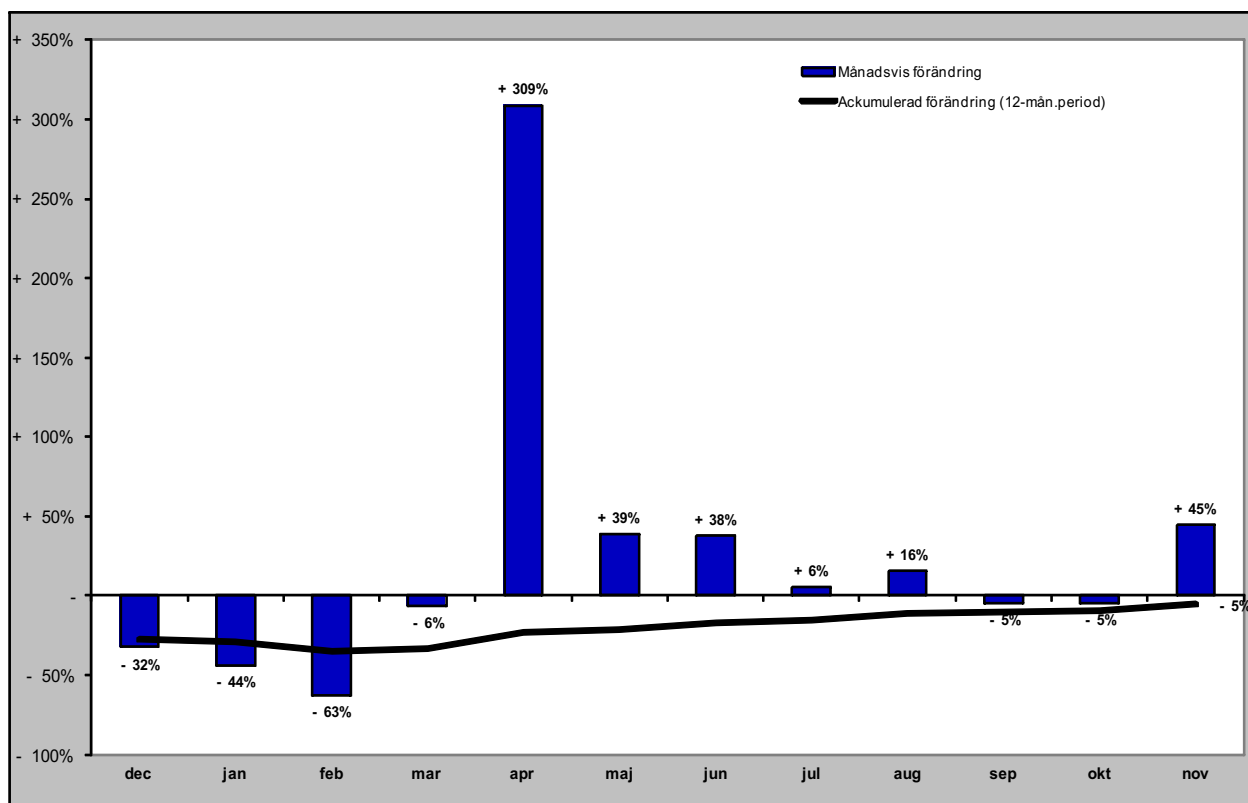

Gästnätter camping i JH

Förändring gästnätter

Totalt antal gästnätter 531 813

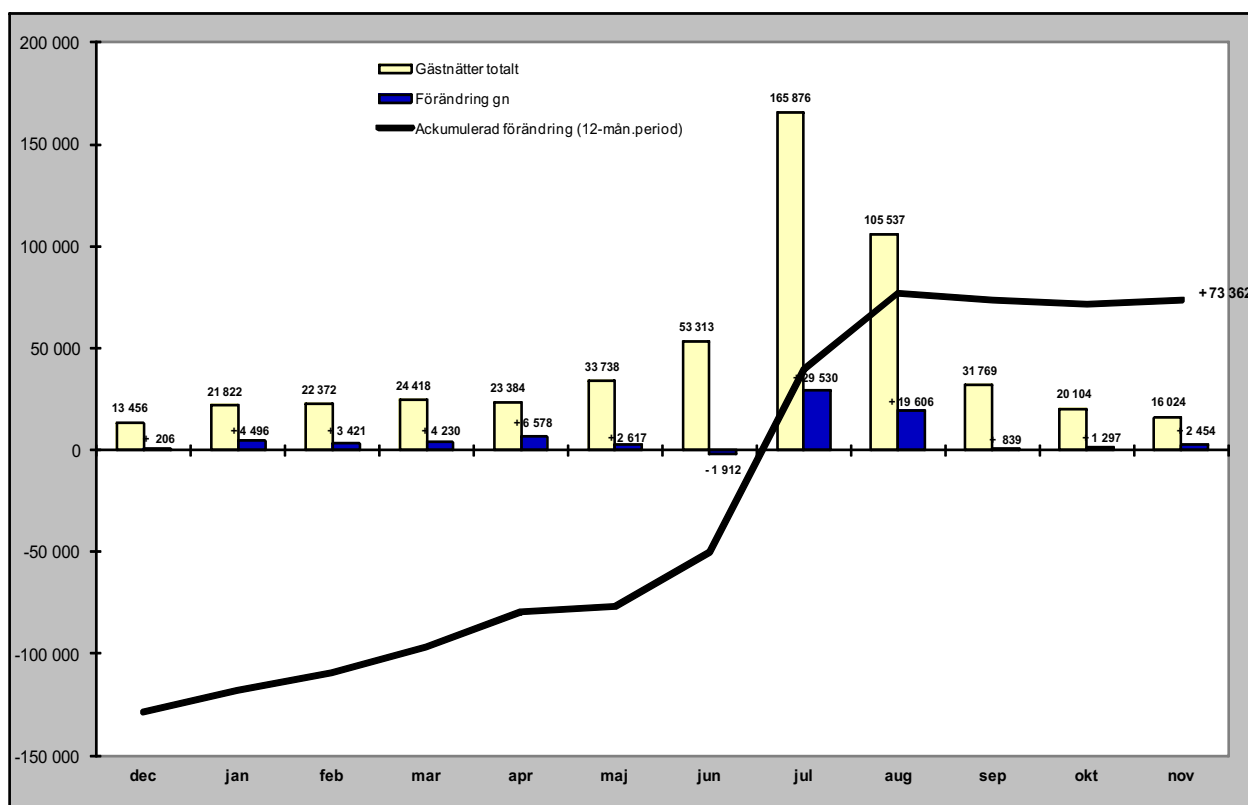

Relativ förändring

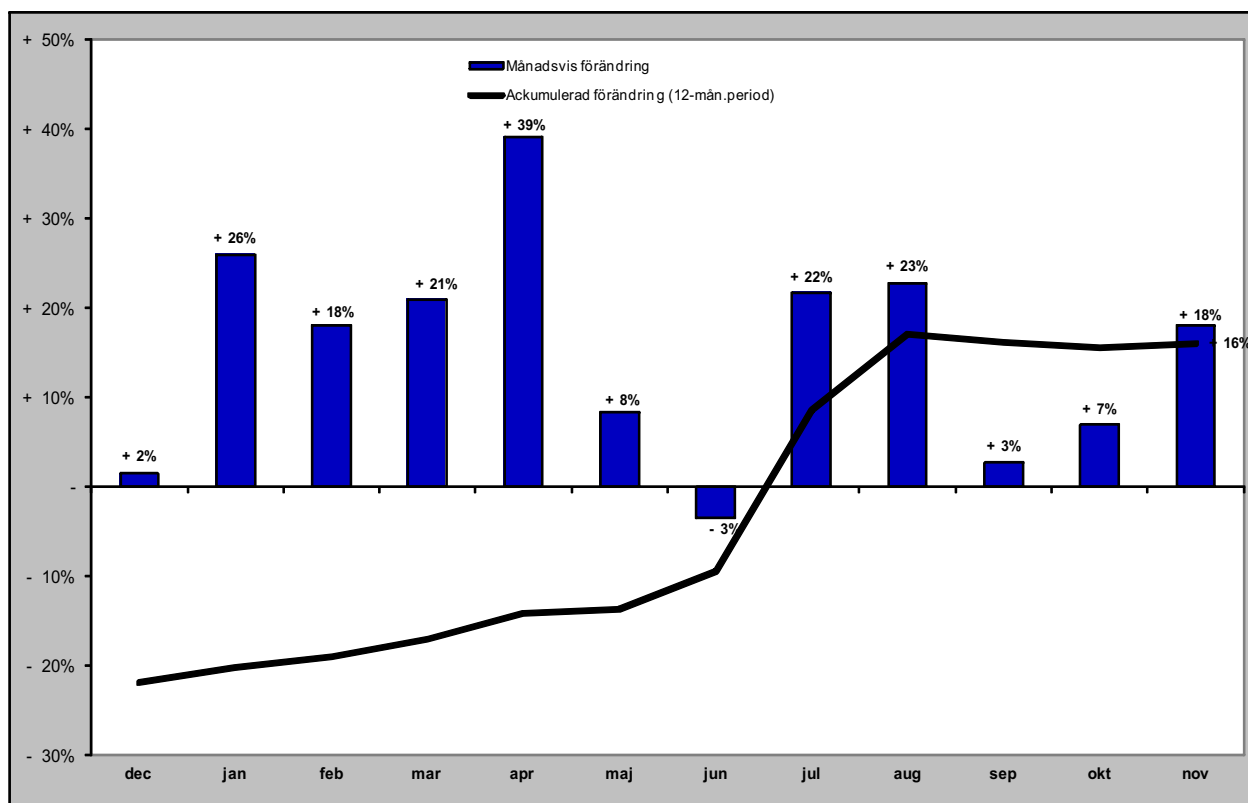

Gästnätter förmedlad stuga/lägenhet (sol) i JH

Förändring gästnätter

Totalt antal gästnätter 1 176 991

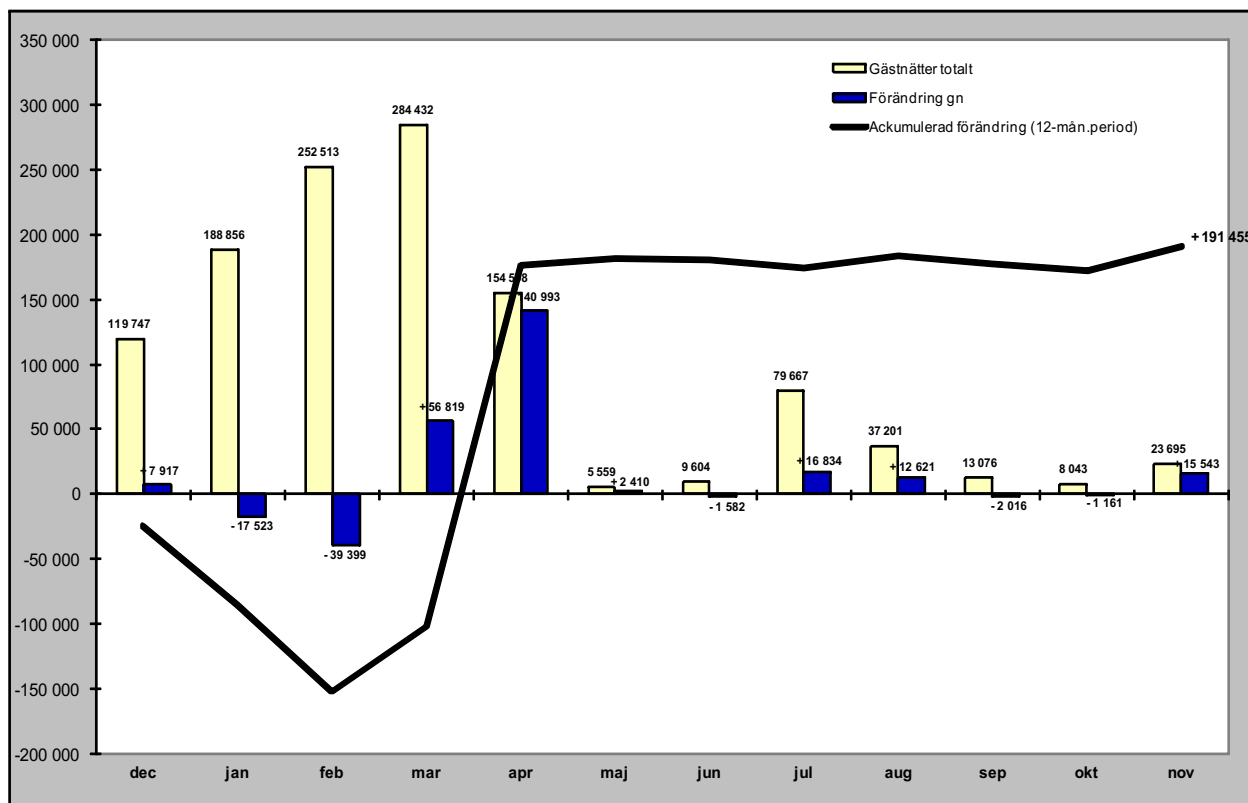

Relativ förändring

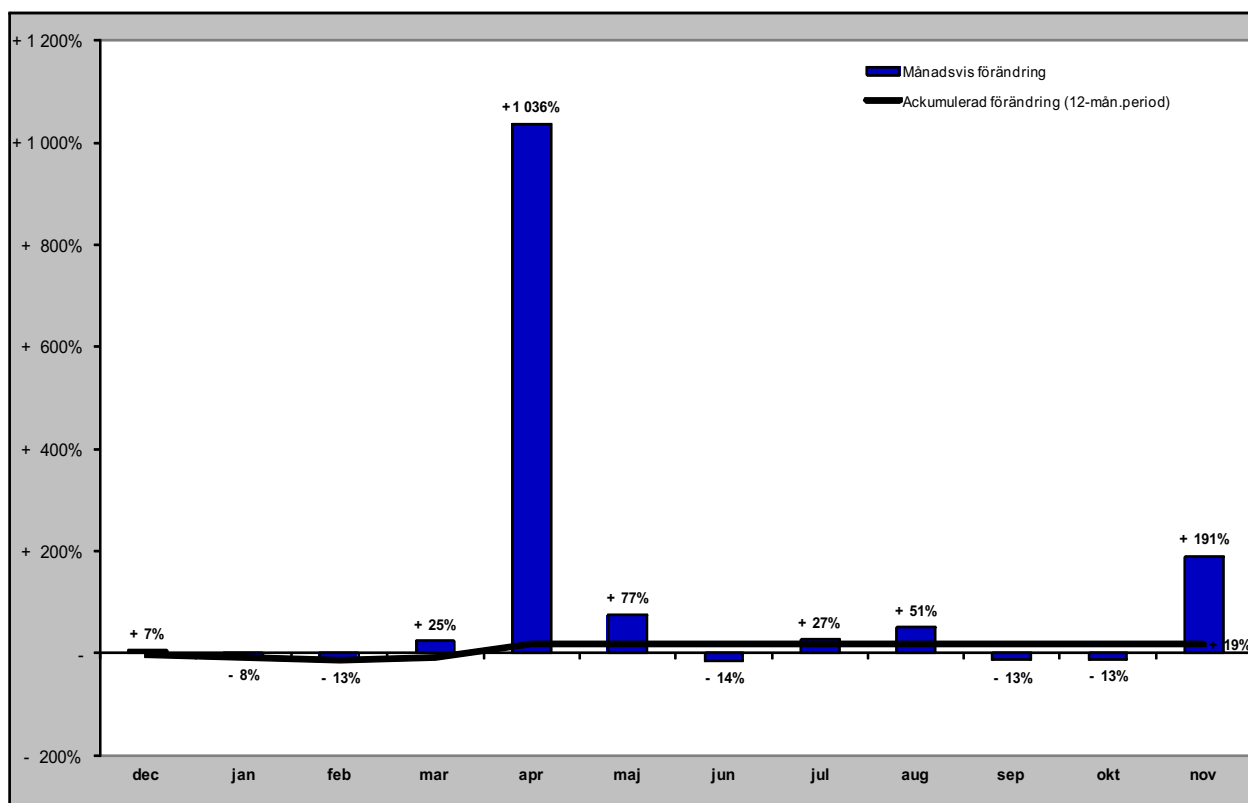

GÄSTNÄTTER FÖRDELAT PER MARKNAD

Svenska gästnätter (HSVCsol) i JH

Förändring gästnätter

Totalt antal gästnätter 2 887 812

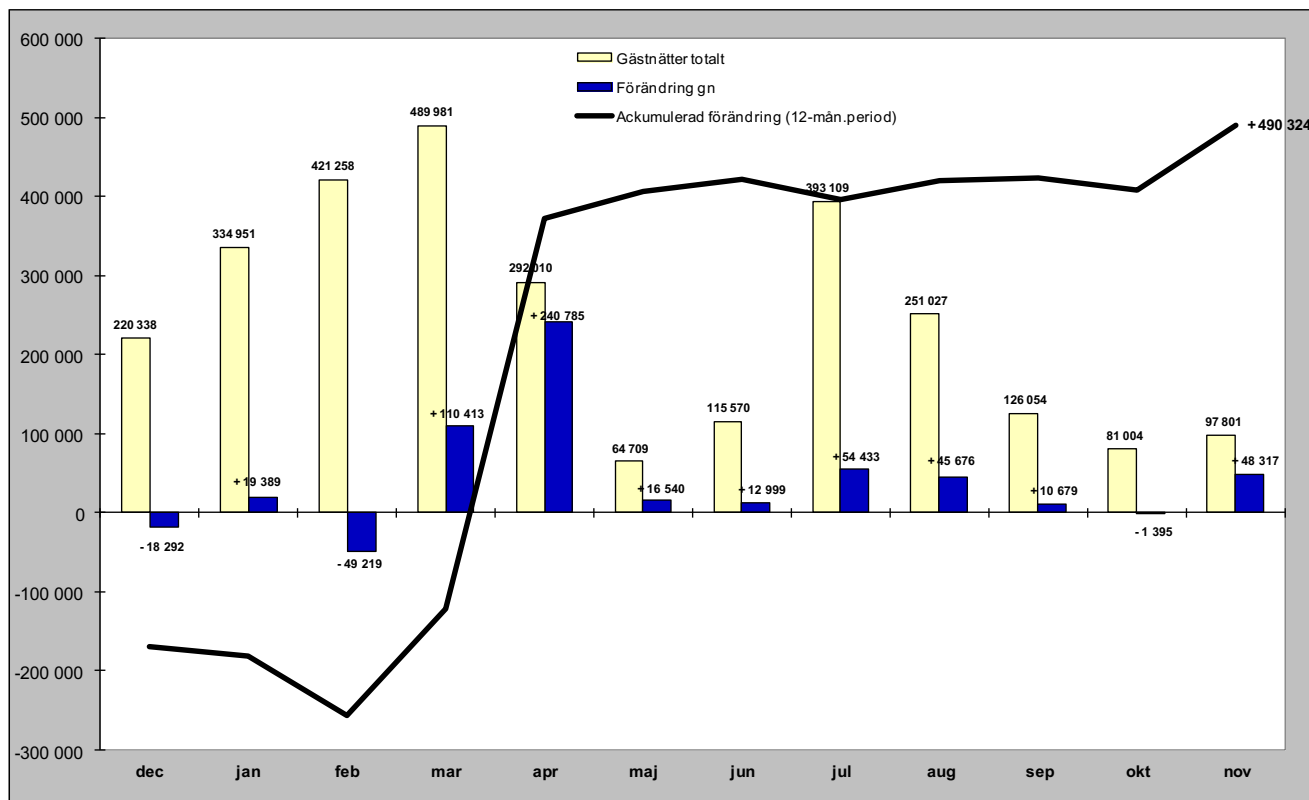

Relativ förändring

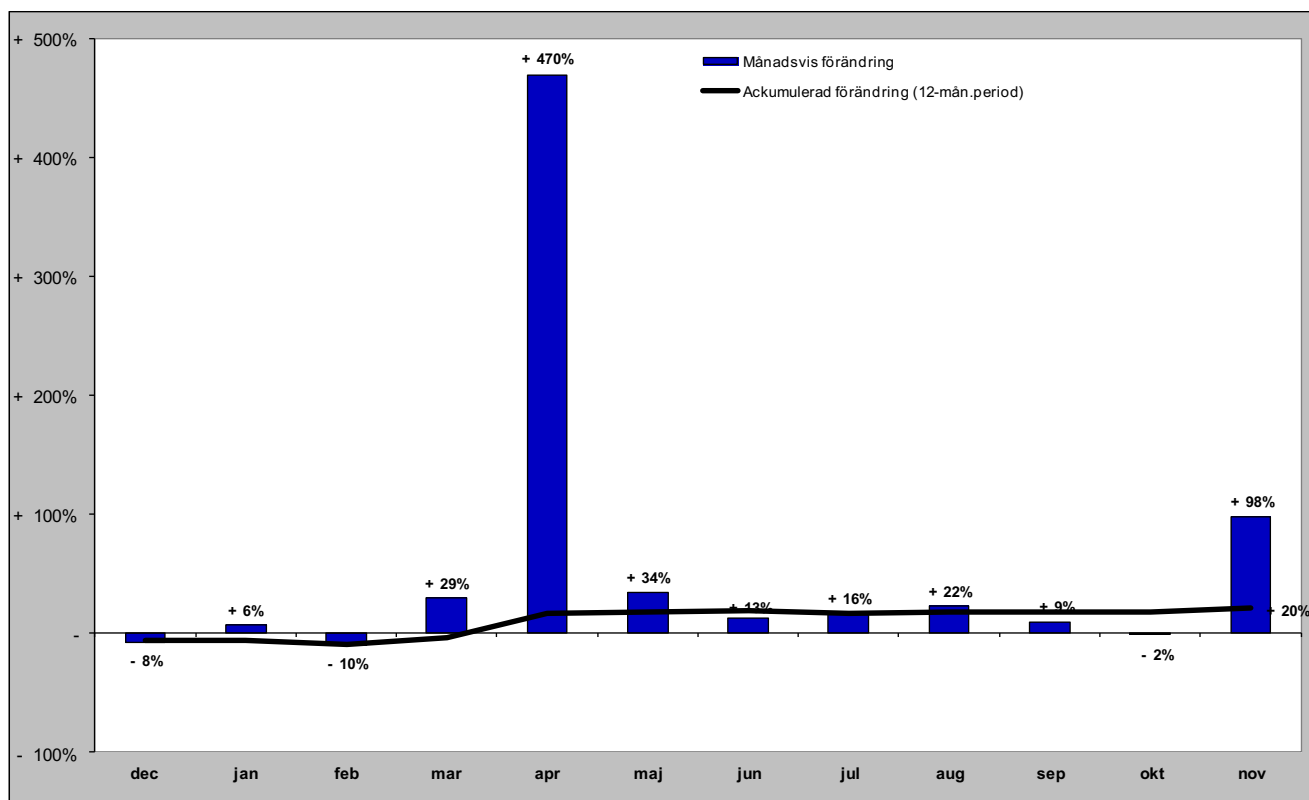

Norska gästnätter (HSVCsol) i JH

Förändring gästnätter

Totalt antal gästnätter 50 640

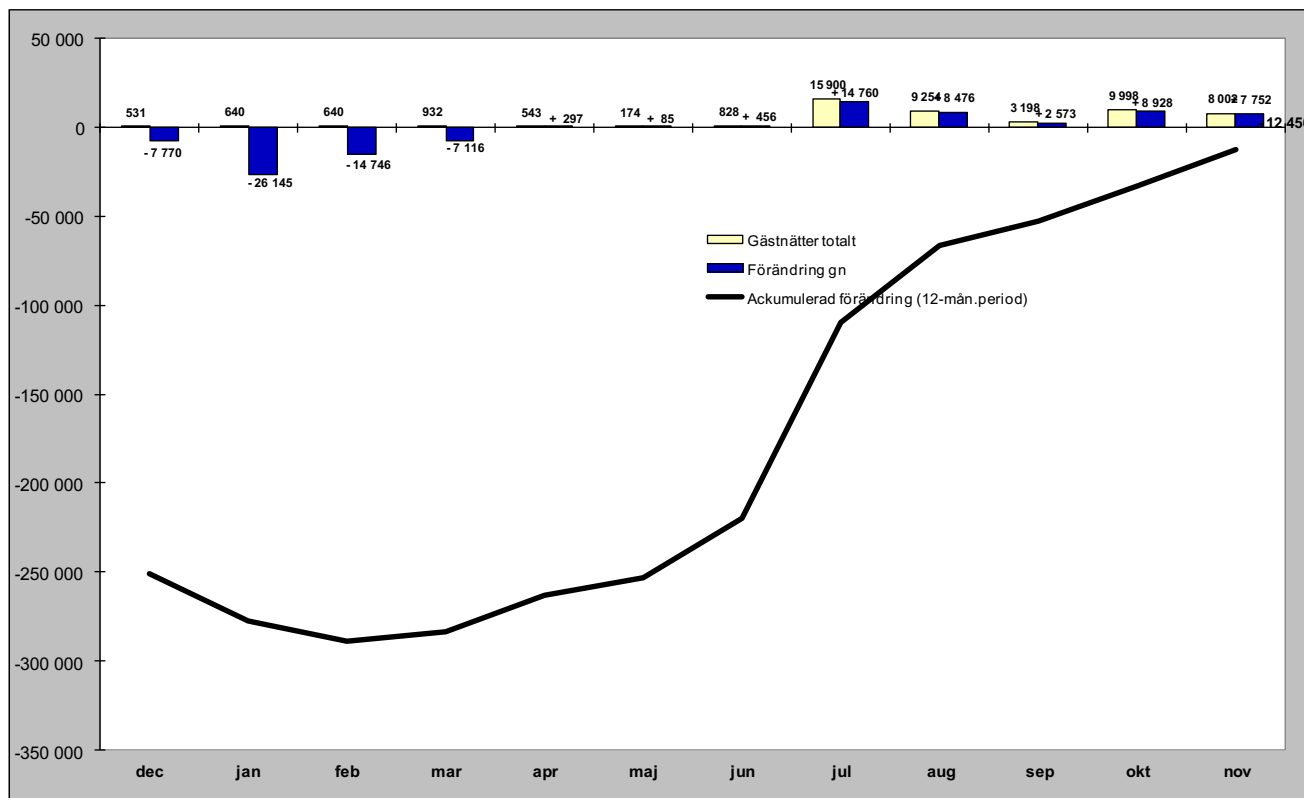

Relativ förändring

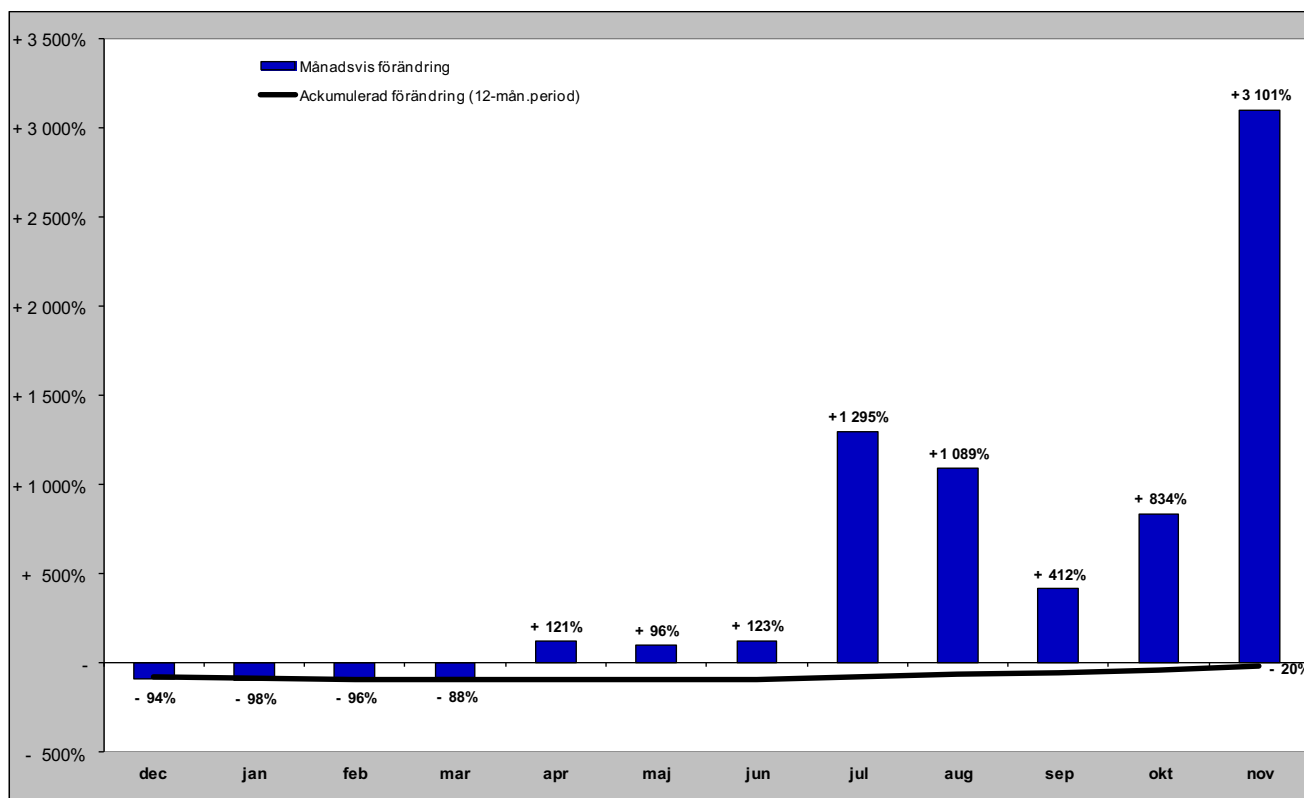

Danska gästnätter (HSVCsol) i JH

Förändring gästnätter

Totalt antal gästnätter 10 971

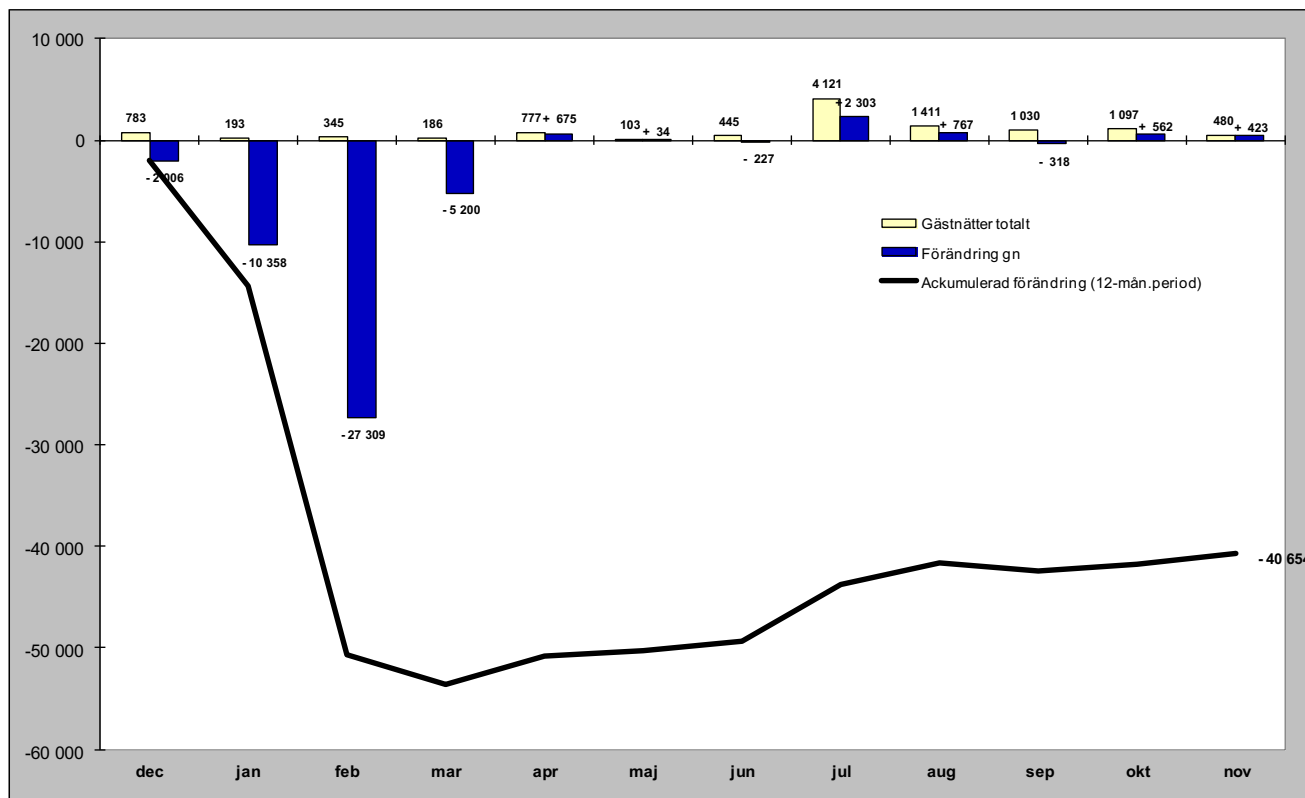

Relativ förändring

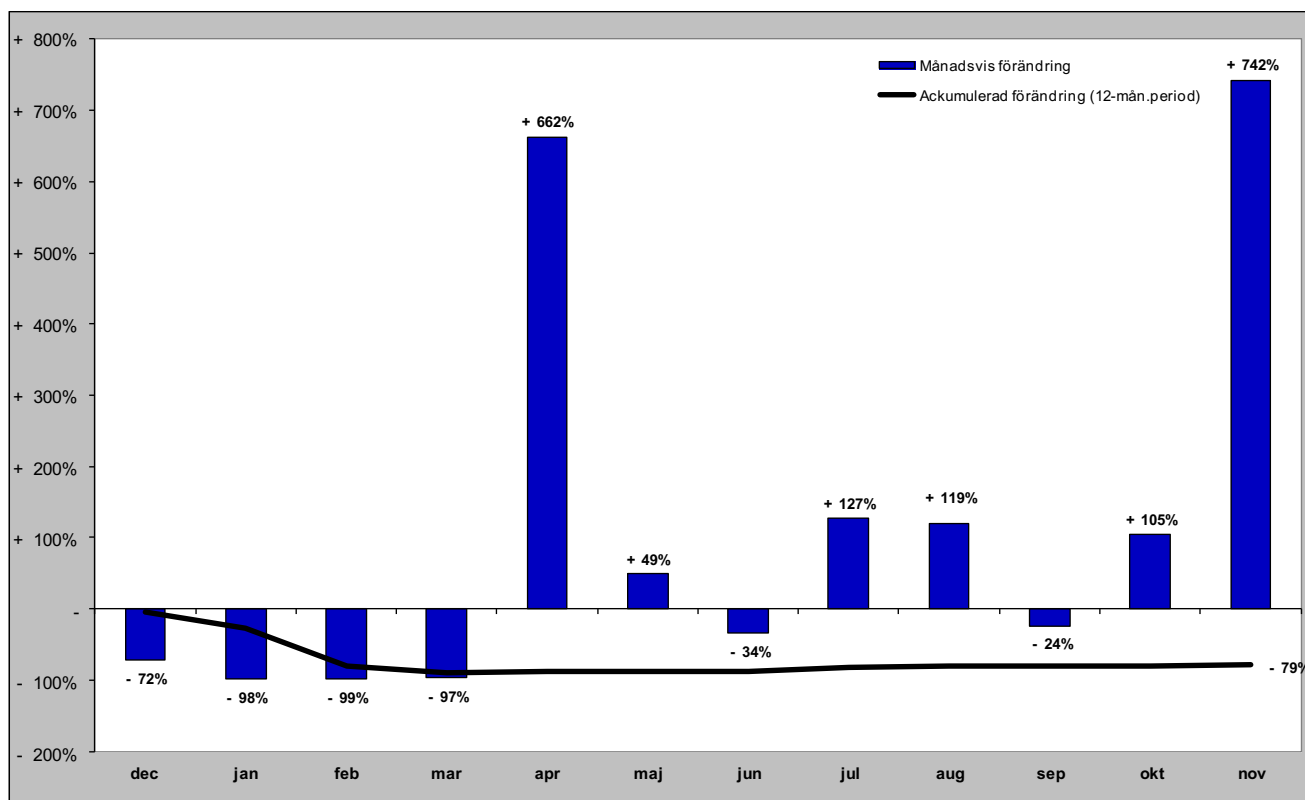

Finska gästnätter (HSVCsol) i JH

Förändring gästnätter

Totalt antal gästnätter 2 882

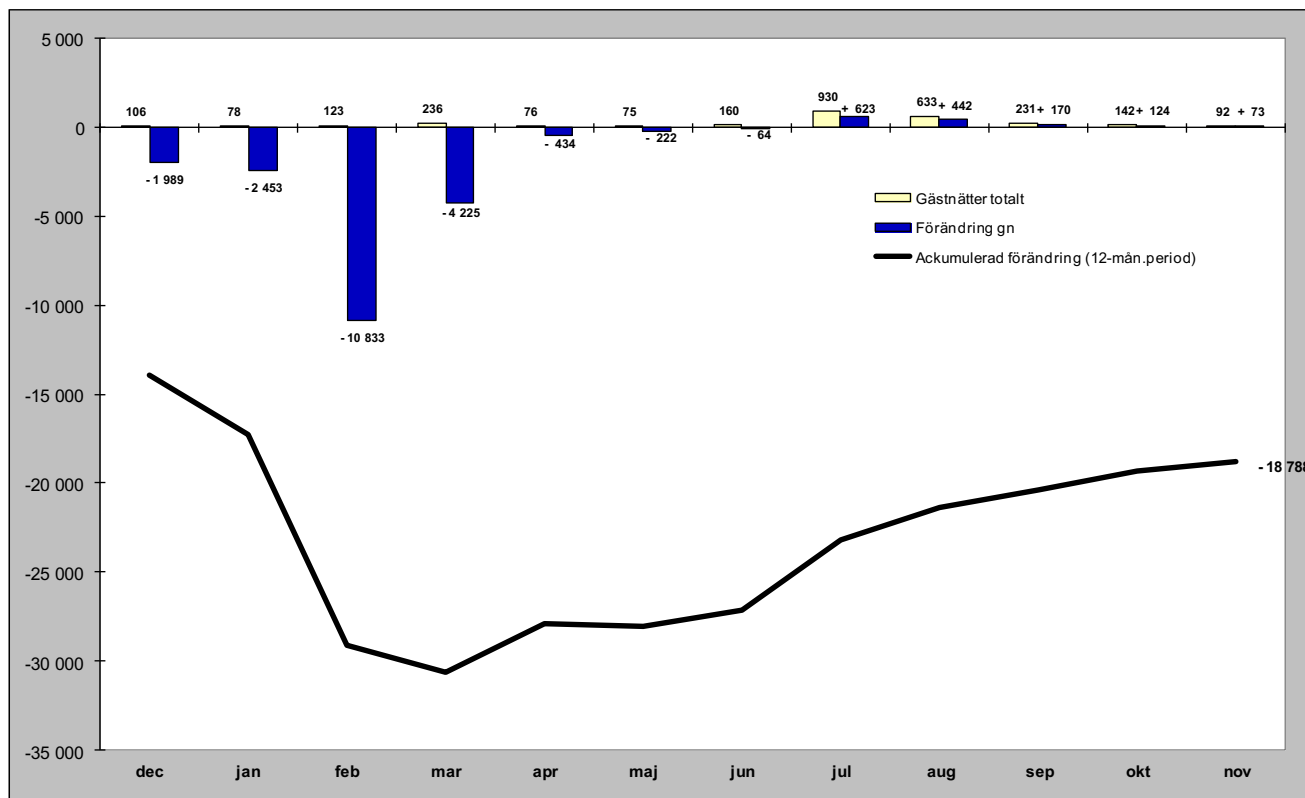

Relativ förändring

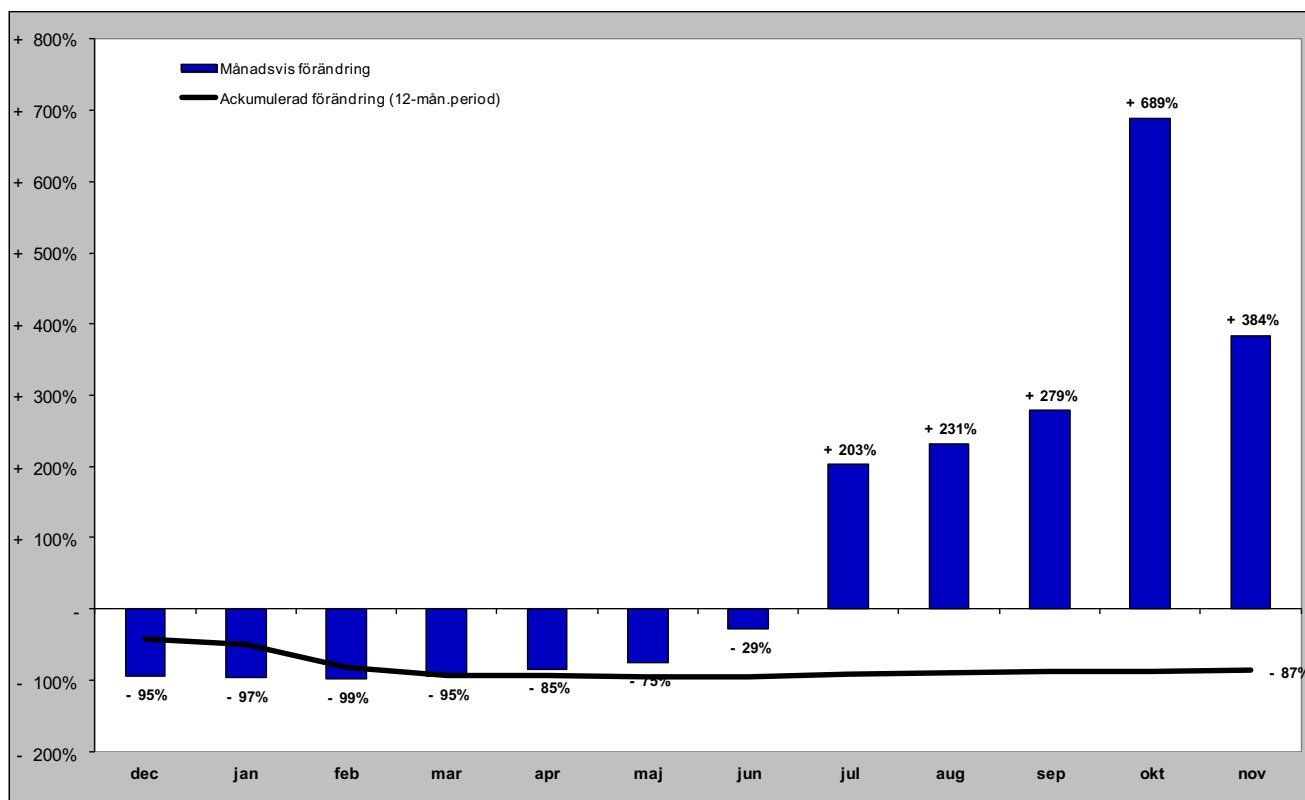

Tyska gästnätter (HSVCsol) i JH

Förändring gästnätter

Totalt antal gästnätter 37 420

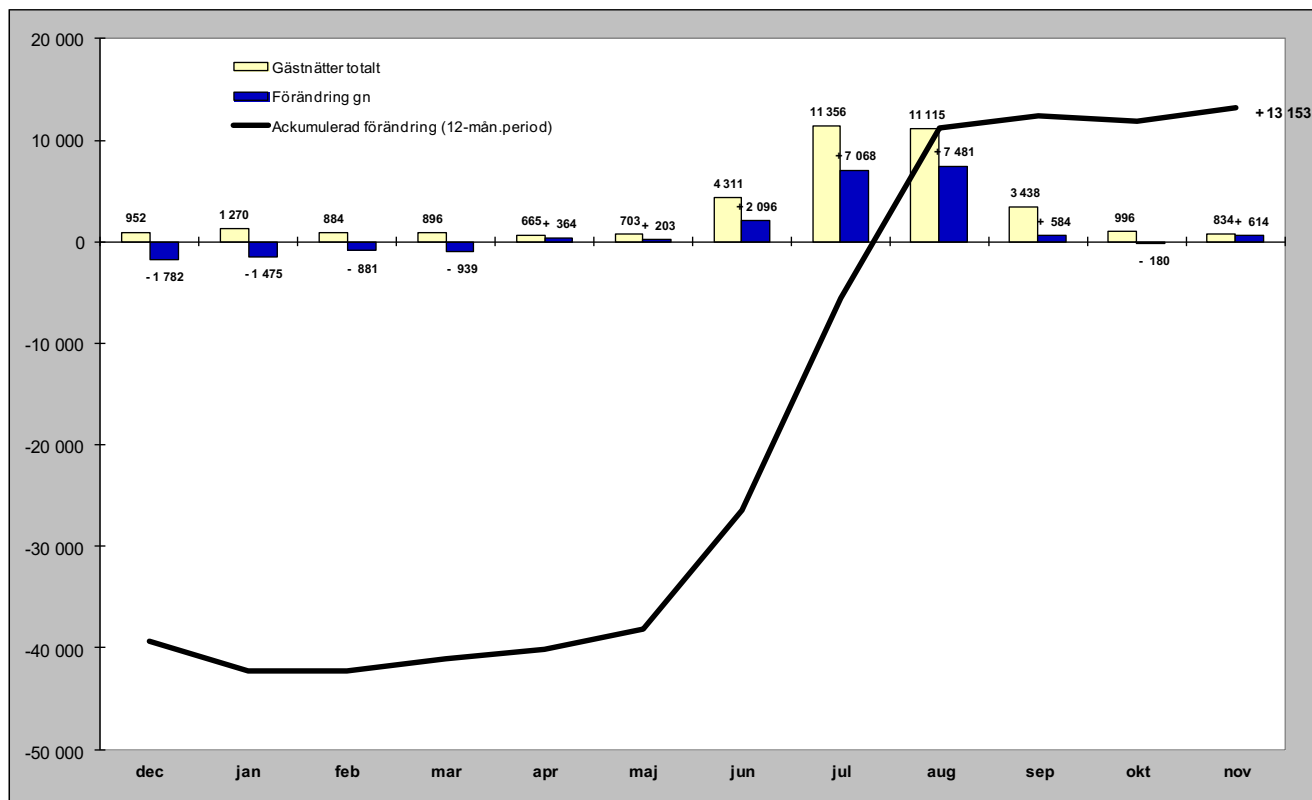

Relativ förändring

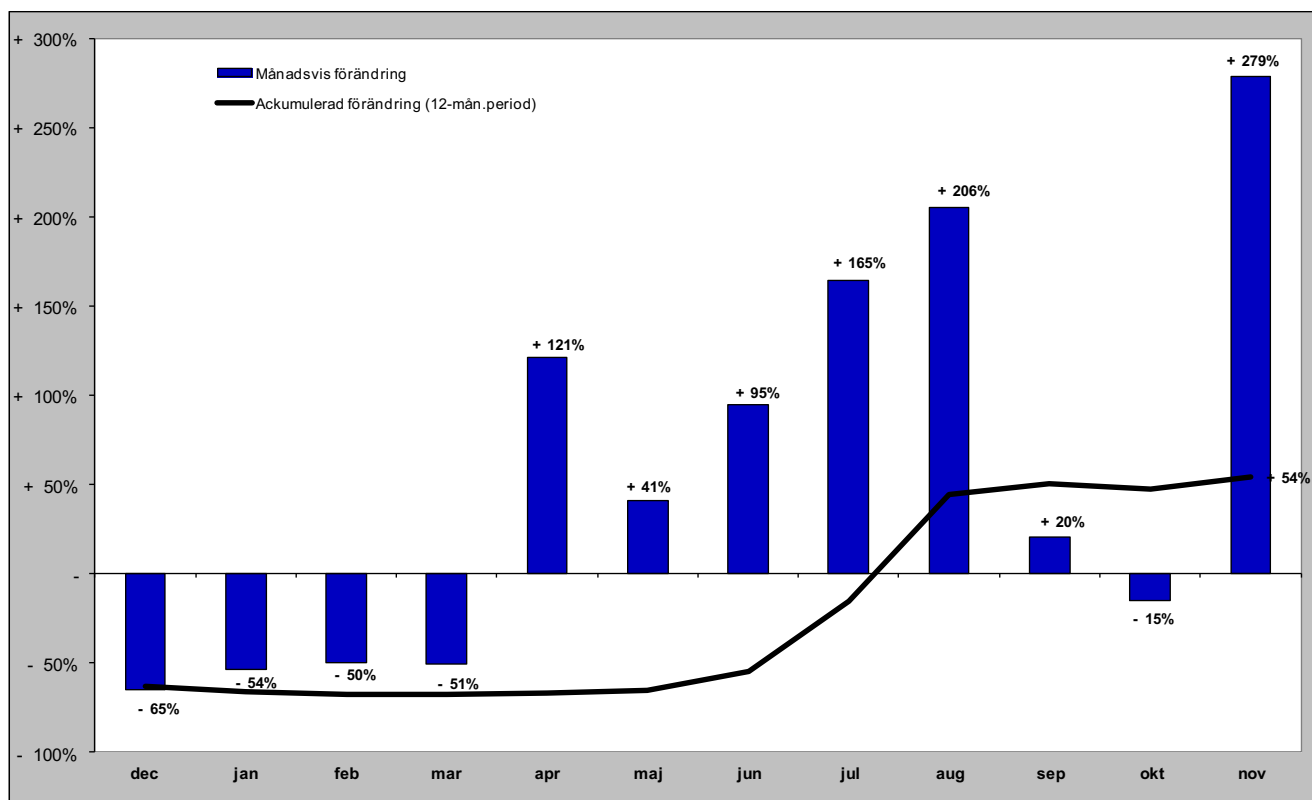

Holländska gästnätter (HSVCsol) i JH

Förändring gästnätter

Totalt antal gästnätter 13 732

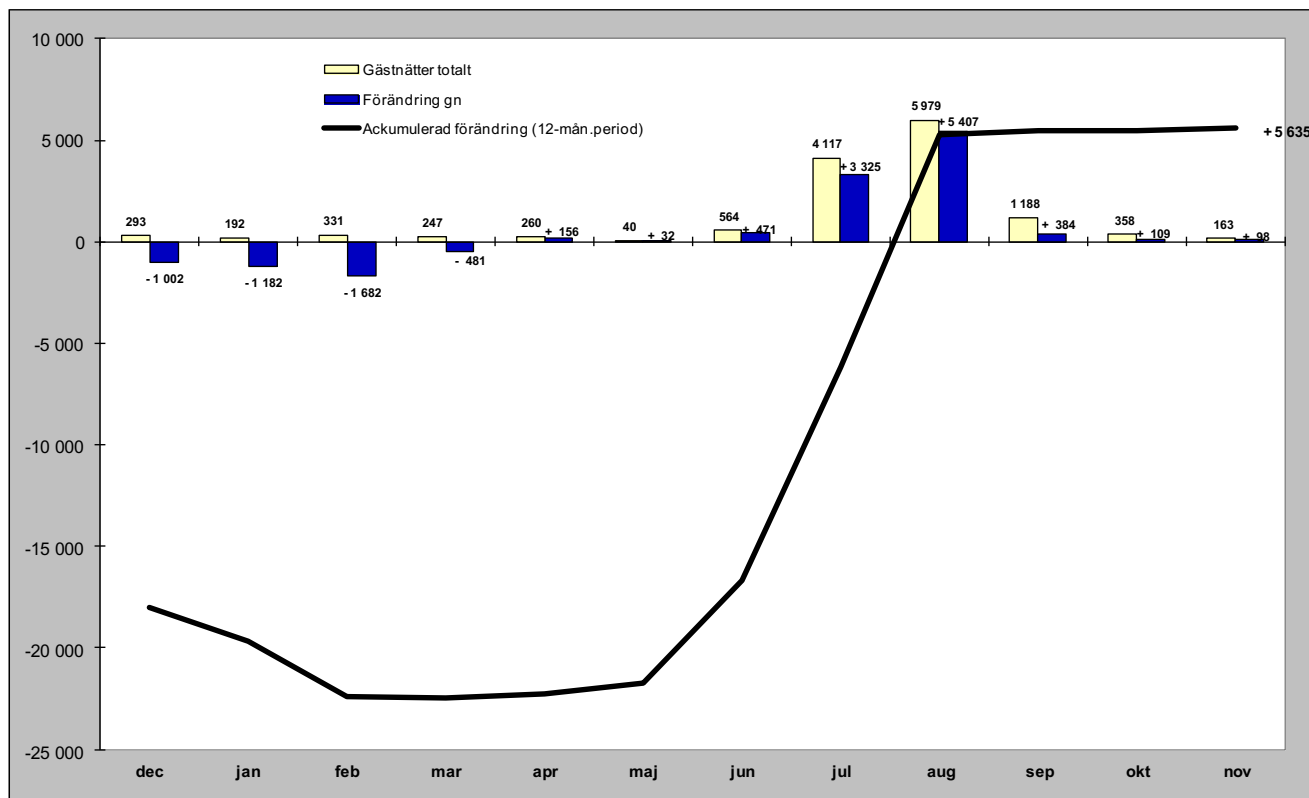

Relativ förändring

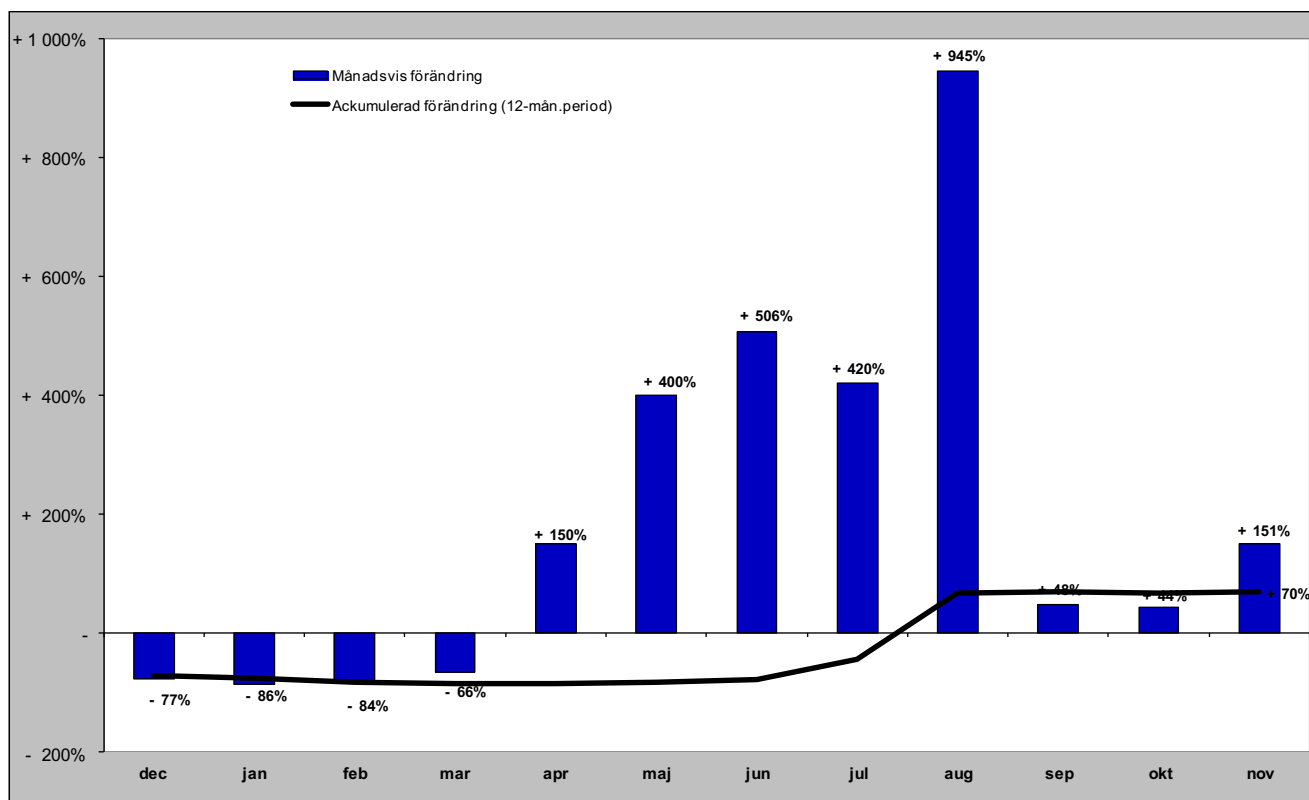

Gästnätter från GBR (HSVCsol) i JH

Förändring gästnätter

Totalt antal gästnätter 6 632

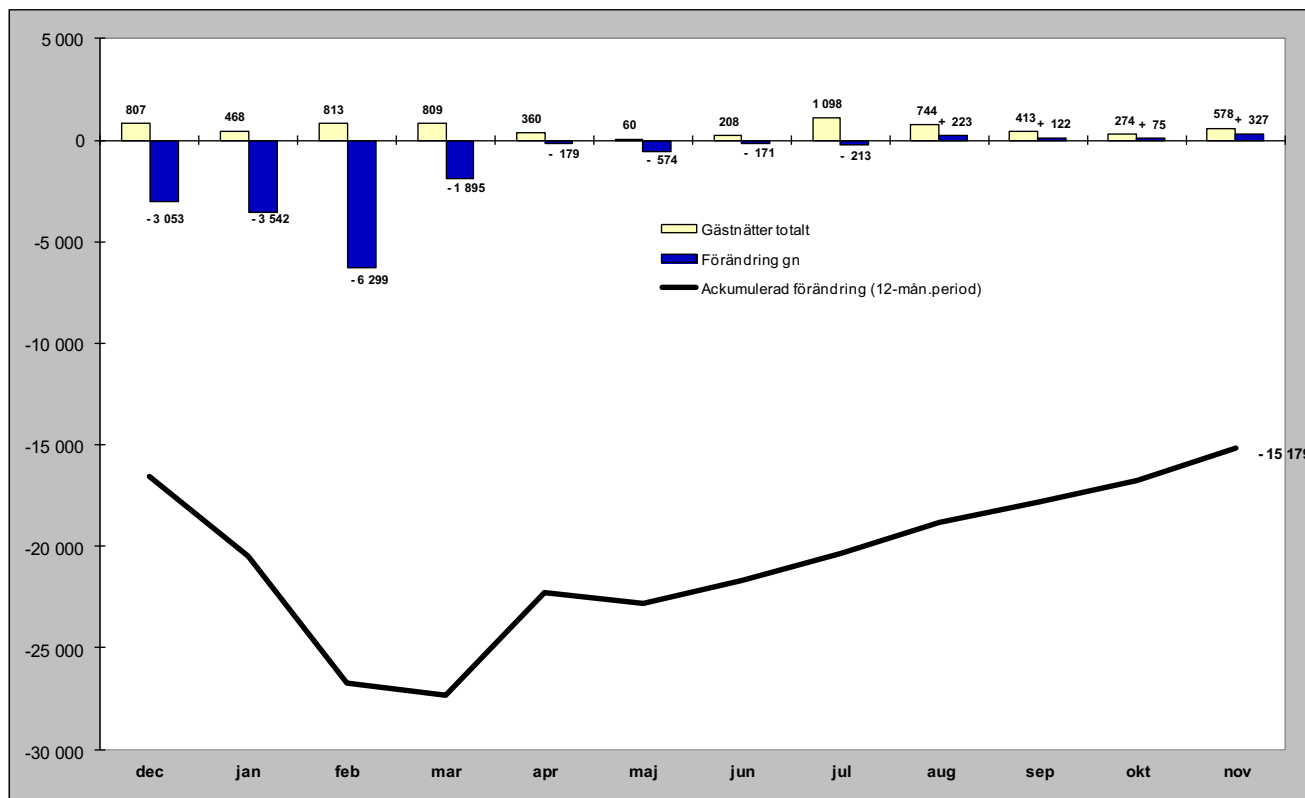

Relativ förändring

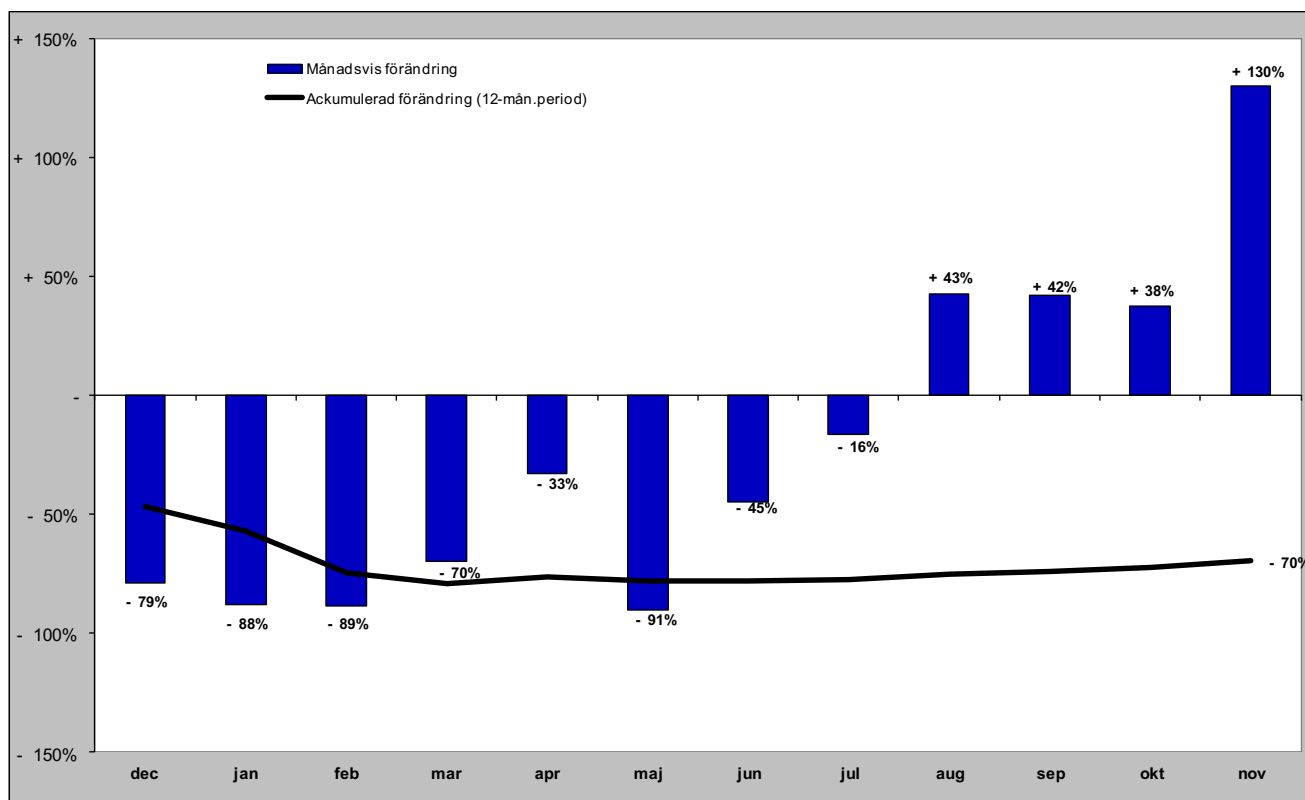

Gästnätter från Ryssland (HSVCsol) i JH

Förändring gästnätter

Totalt antal gästnätter 1 105

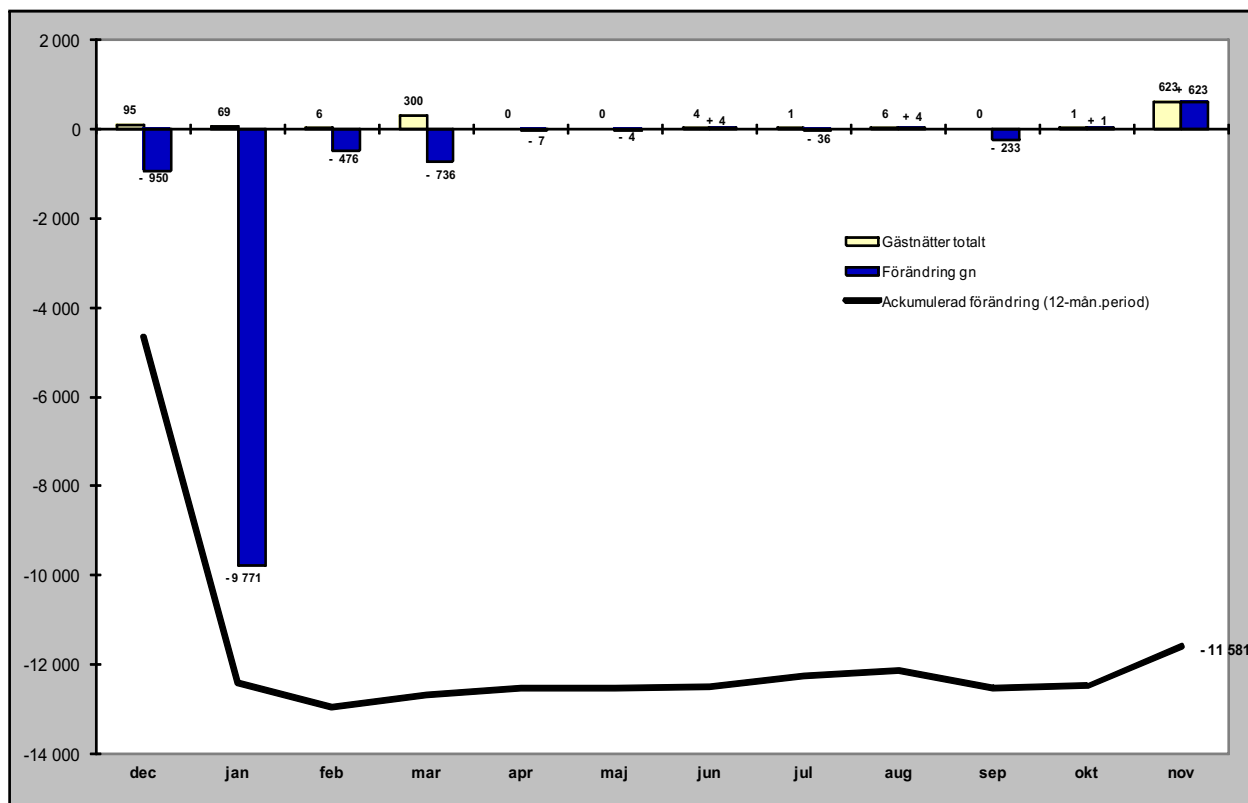

Relativ förändring

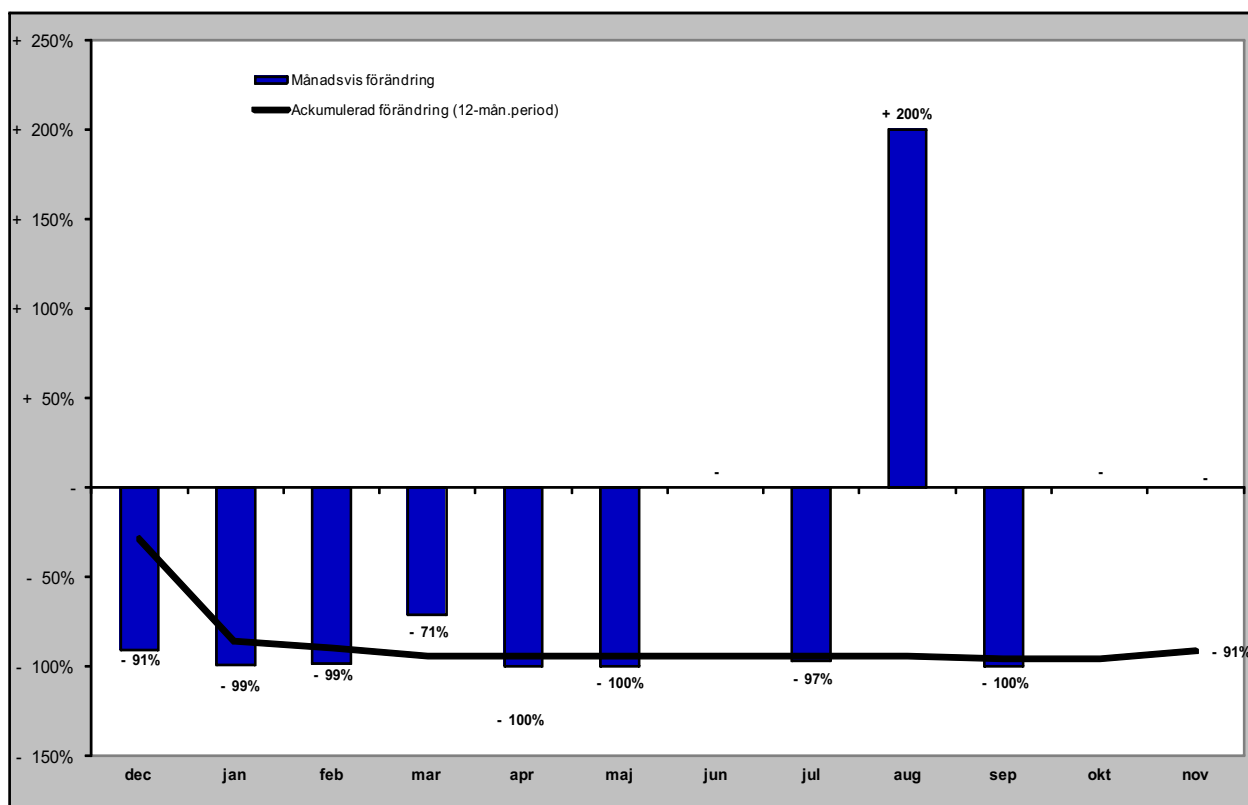

Gästnätter från Estland (HSVCsol) i JH

Förändring gästnätter

Totalt antal gästnätter 5 441

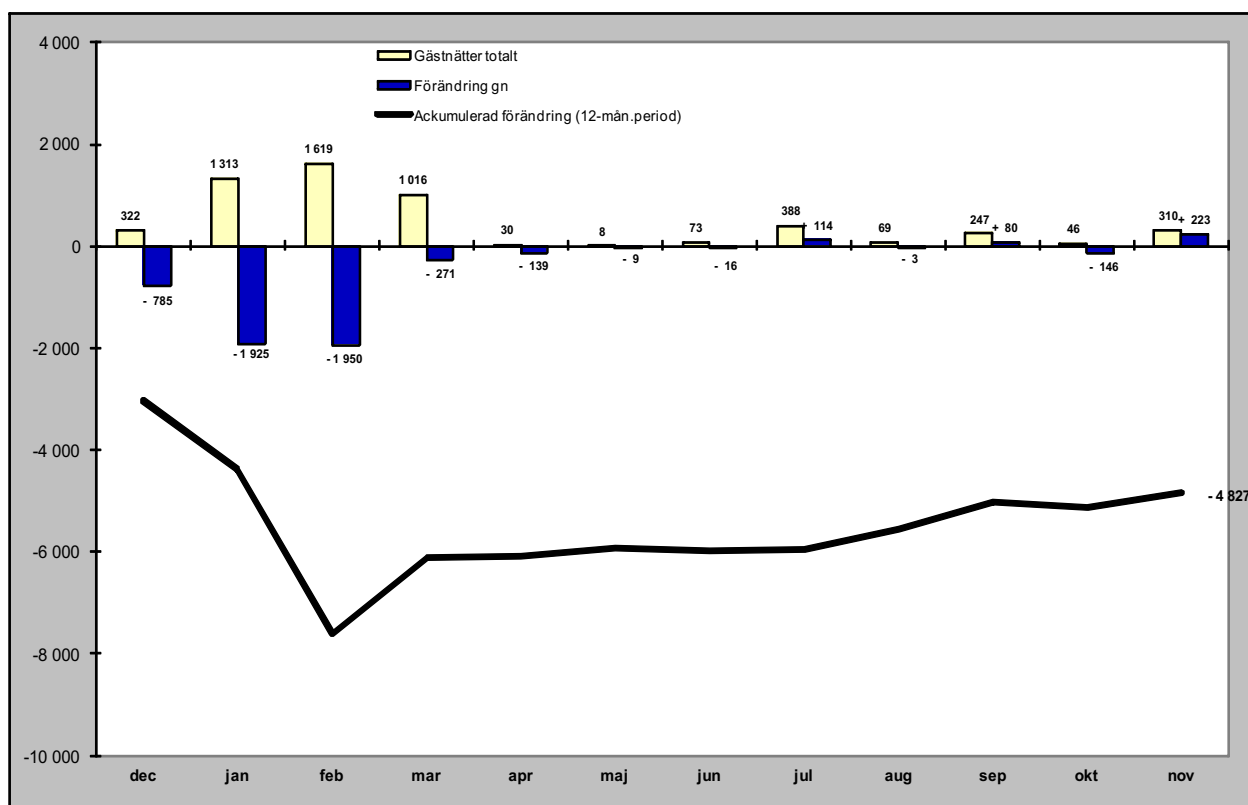

Relativ förändring

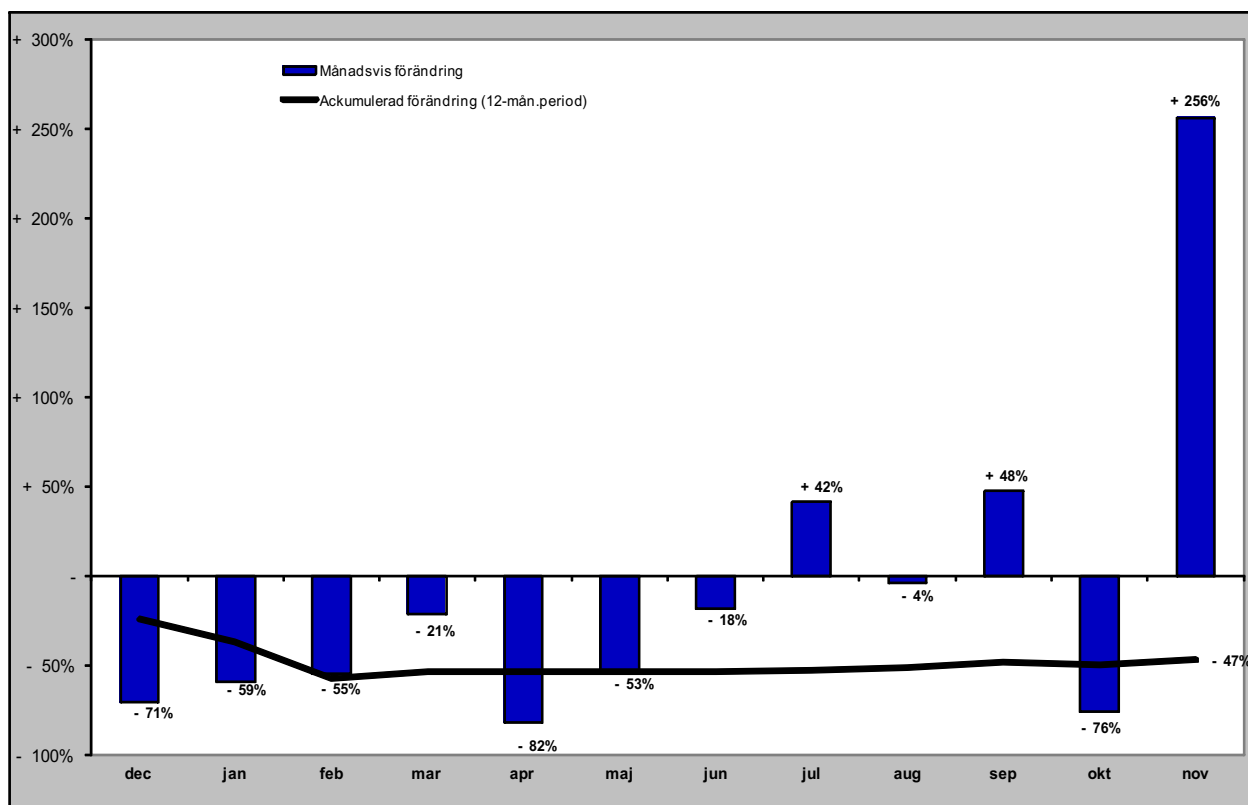

Gästnätter från Lettland (HSVCsol) i JH

Förändring gästnätter

Totalt antal gästnätter 1 593

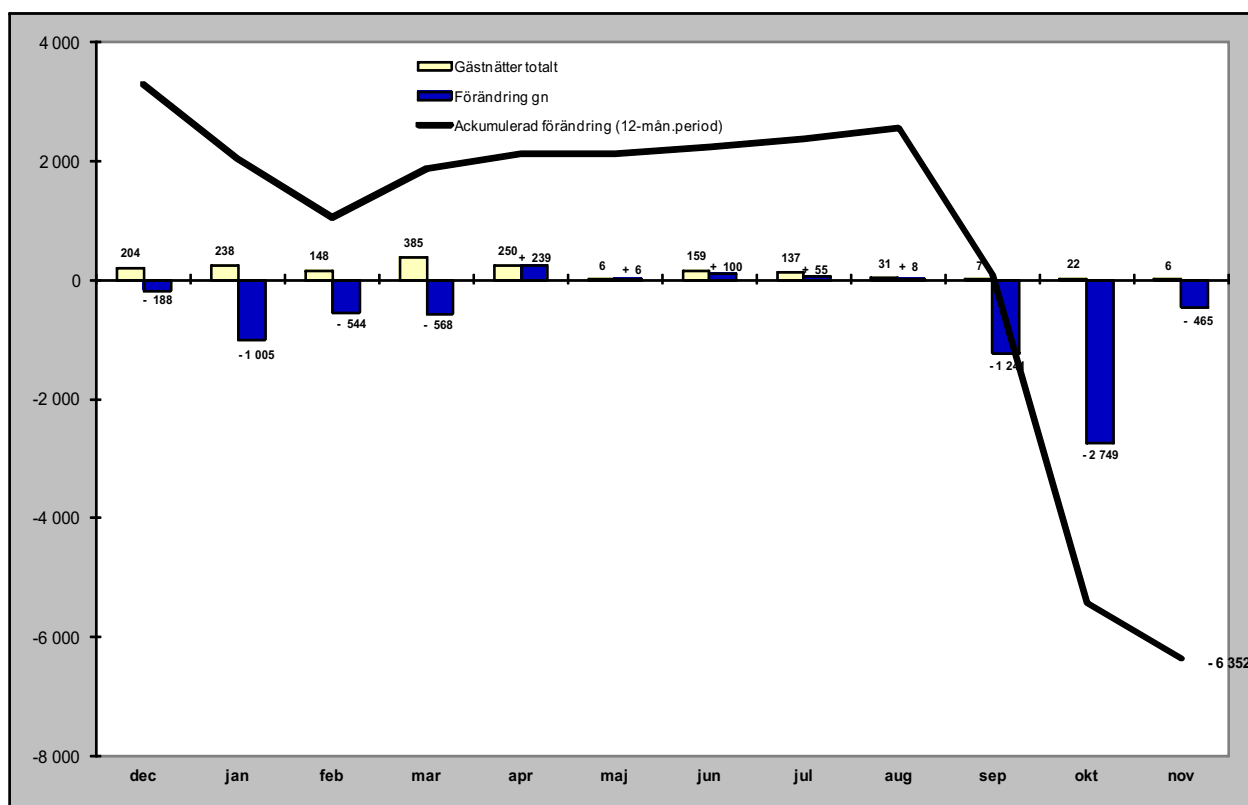

Relativ förändring

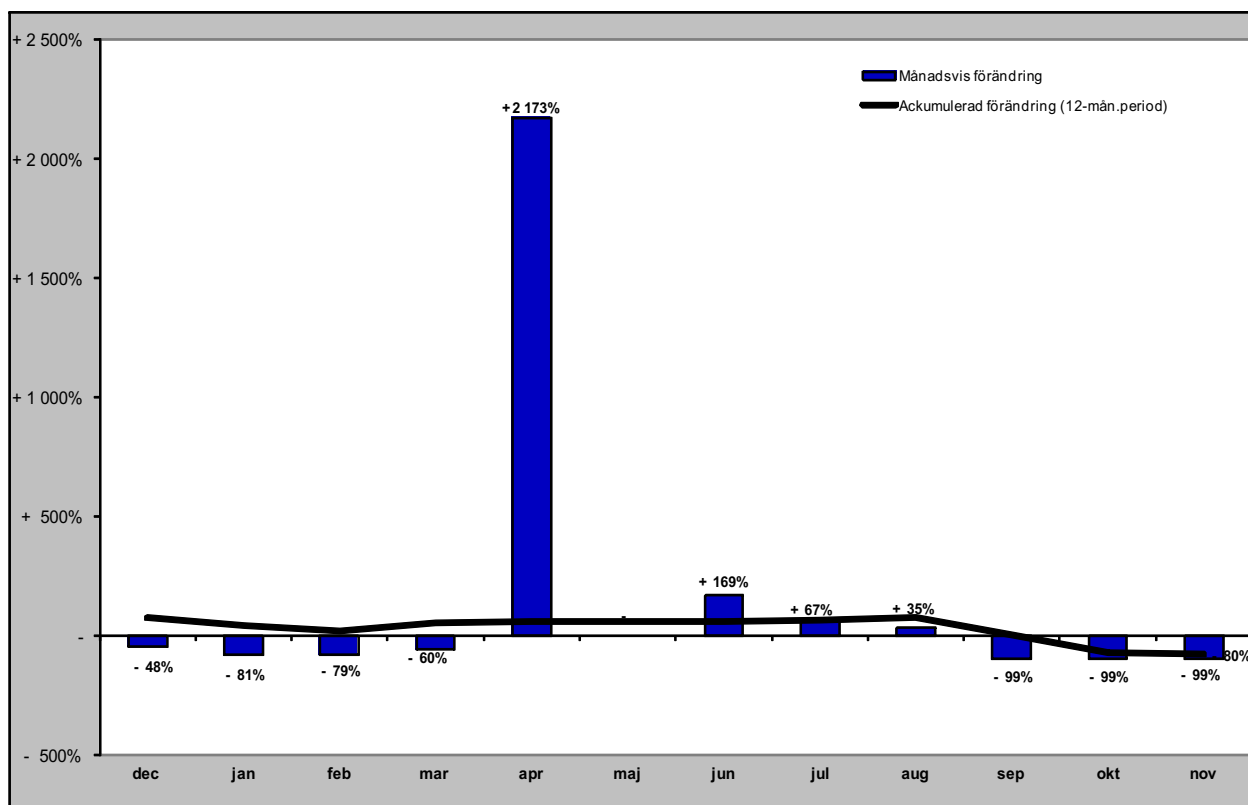

Gästnätter från övriga Europa (HSVCsol) i JH

Förändring gästnätter

Totalt antal gästnätter 40 049

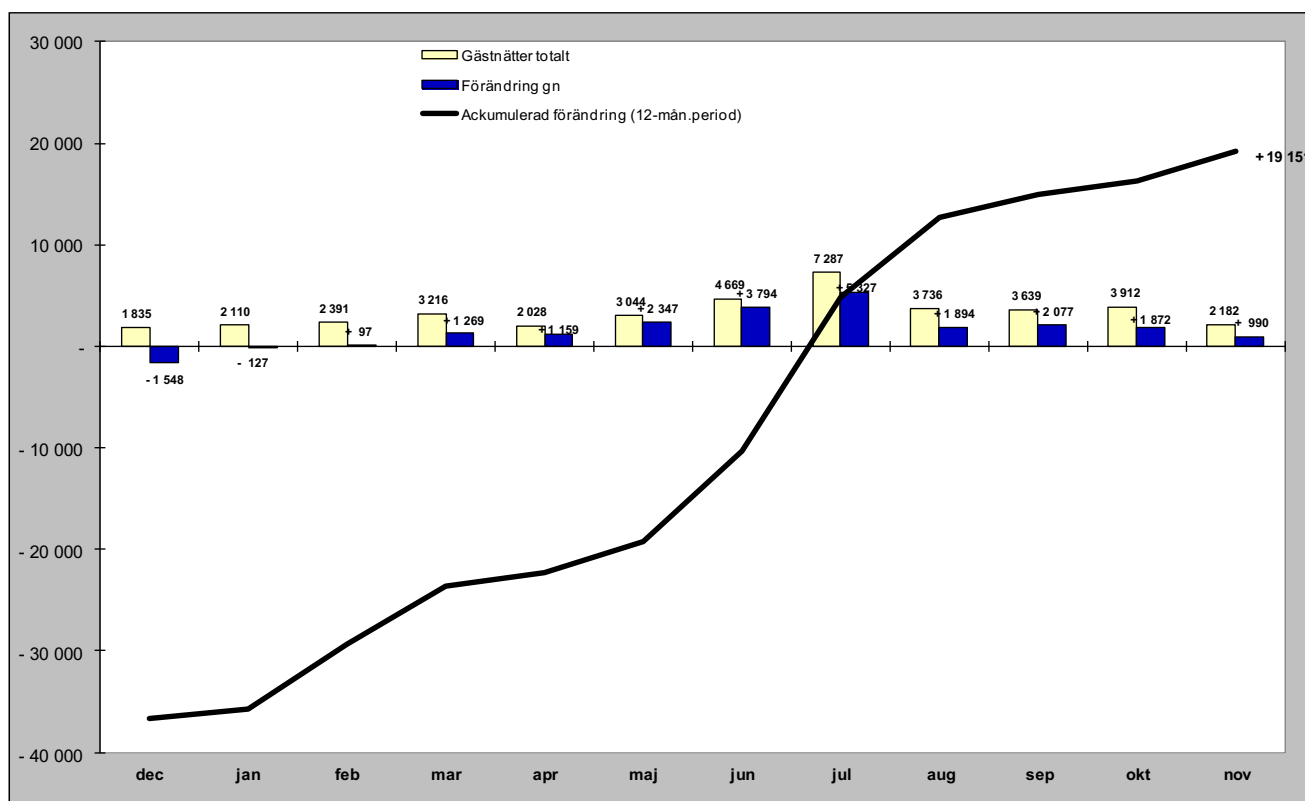

Relativ förändring

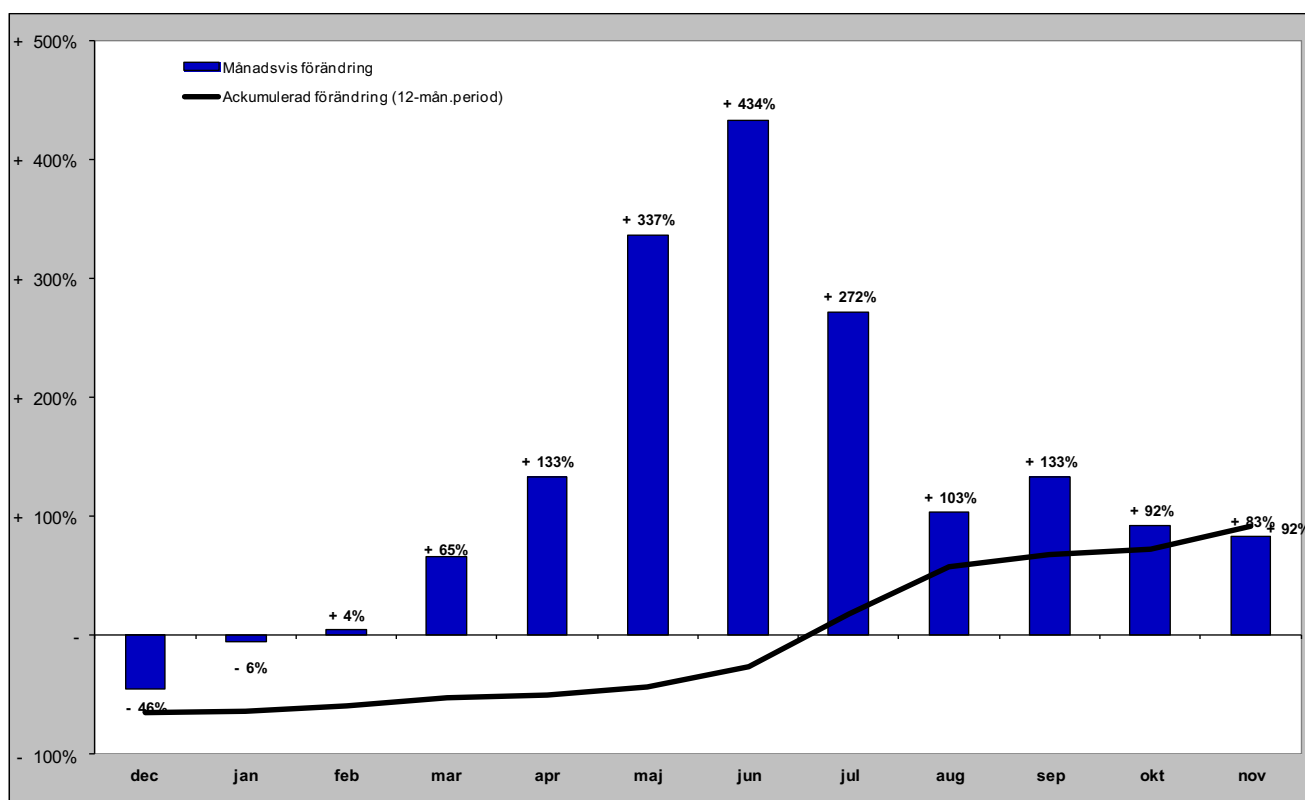

Gästnätter från övriga världen (HSVCsol) i JH

Förändring gästnätter

Totalt antal gästnätter 13 975

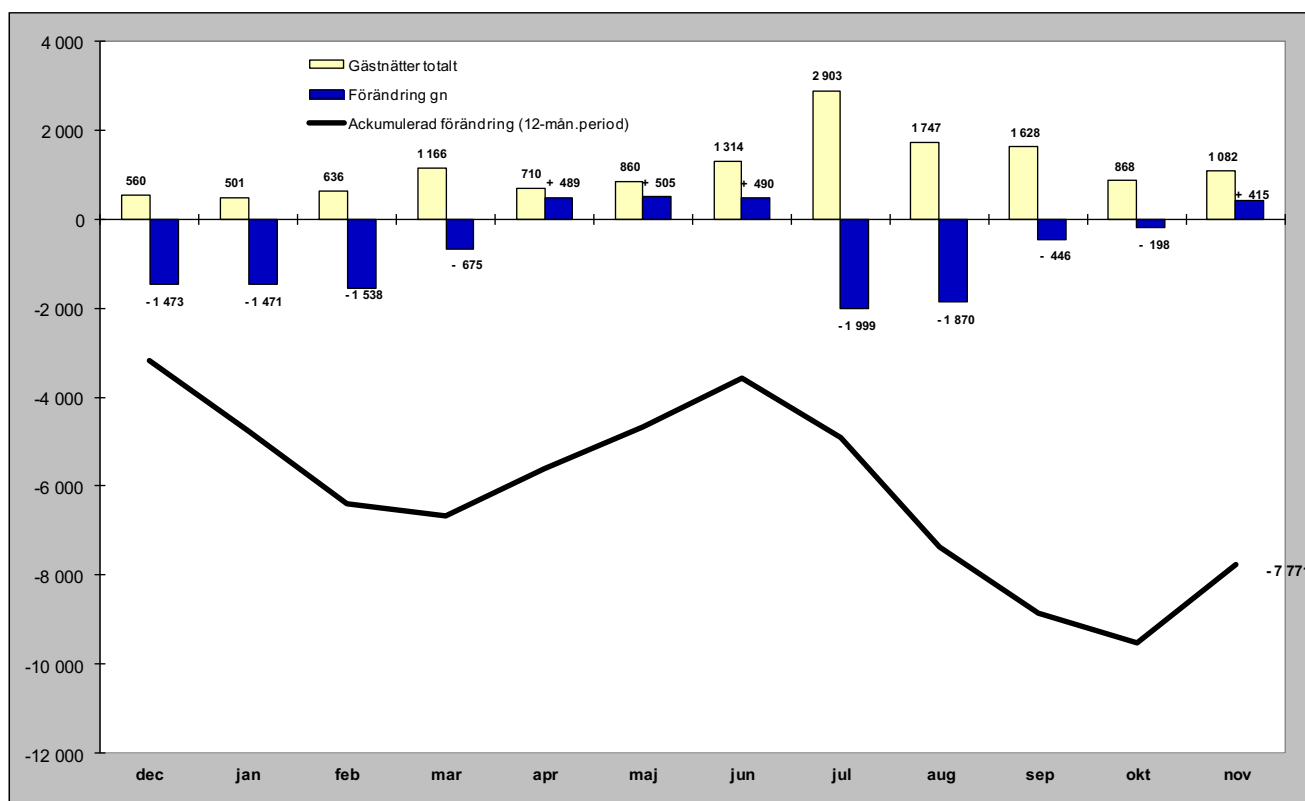

Relativ förändring

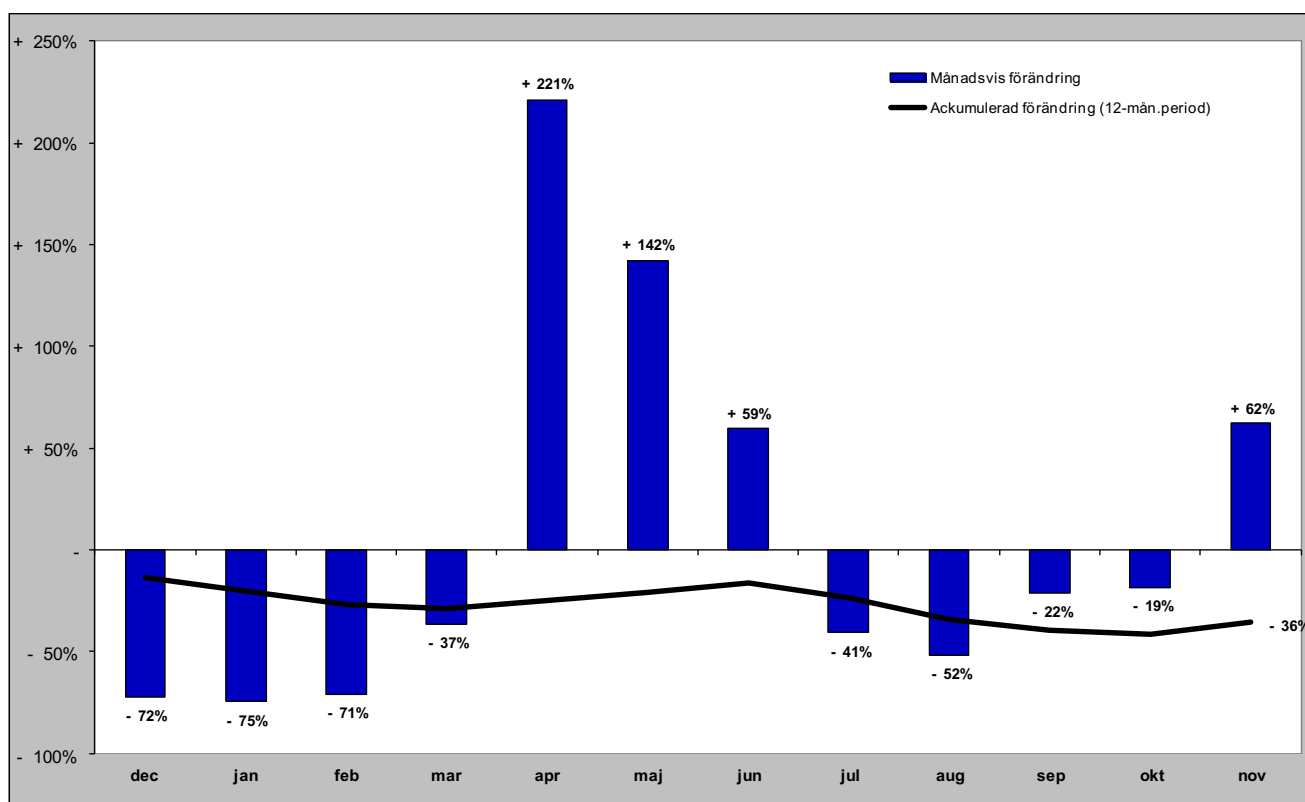

GÄSTNÄTTER FÖRDELAT PER KOMMUN

Gästnätter i Härjedalens Kommun (HSVCsol)

Förändring gästnätter

Totalt antal gästnätter 1 391 773

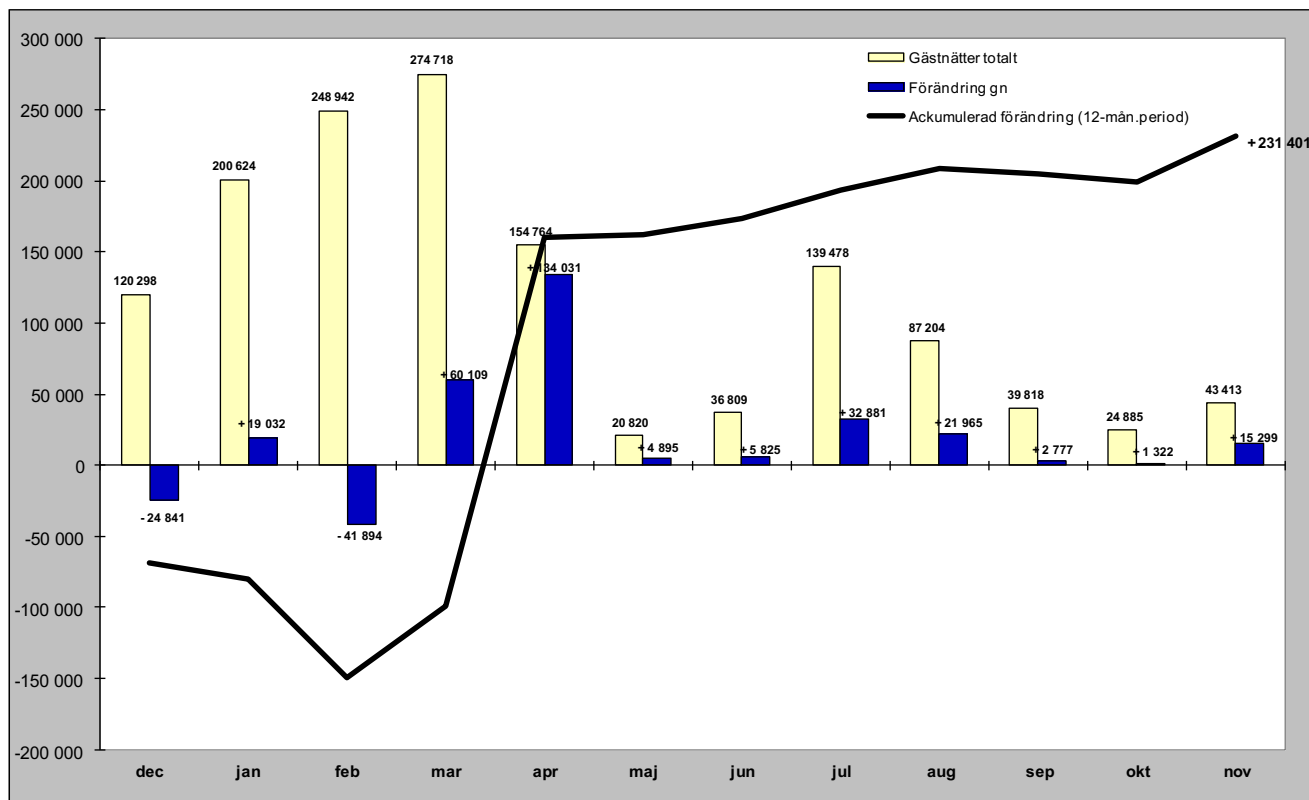

Relativ förändring

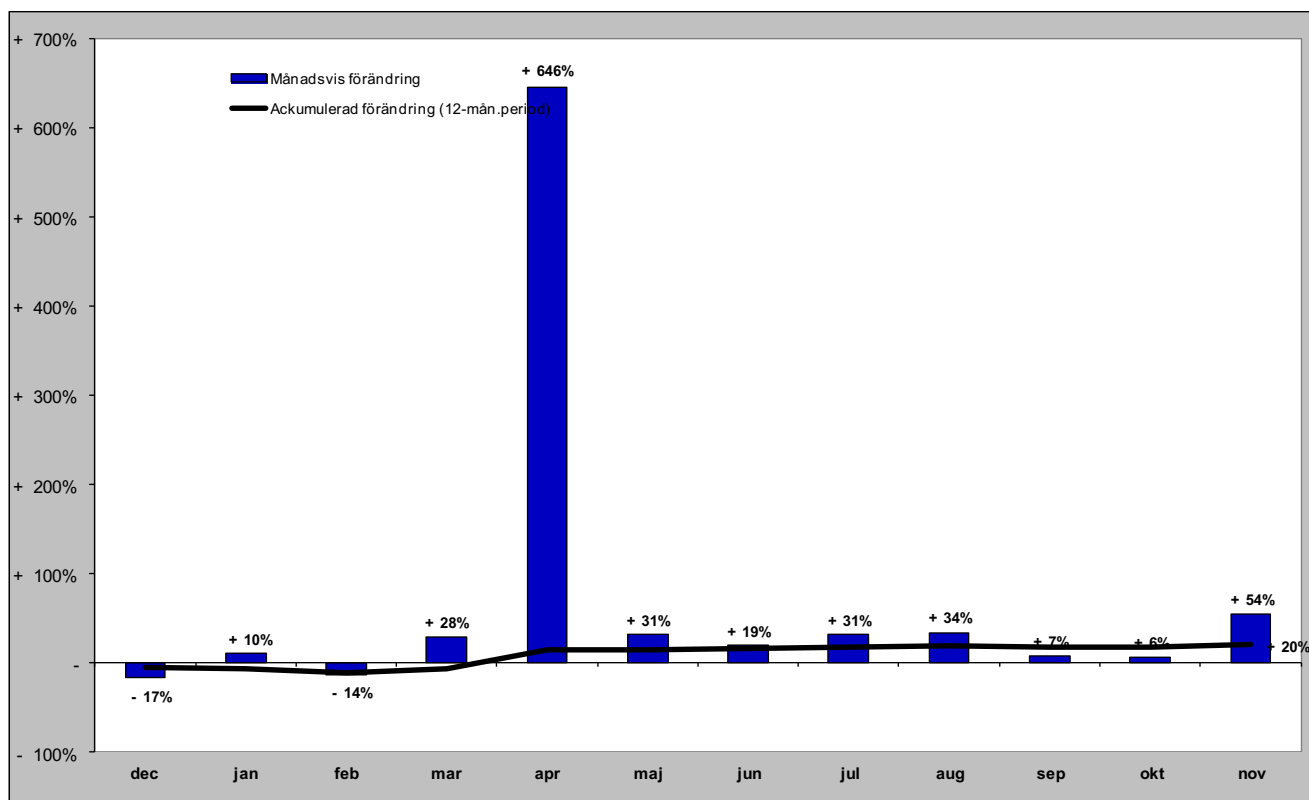

Gästnätter i Härjedalens Kommun (HSVCsol) marknader

Senaste månaden

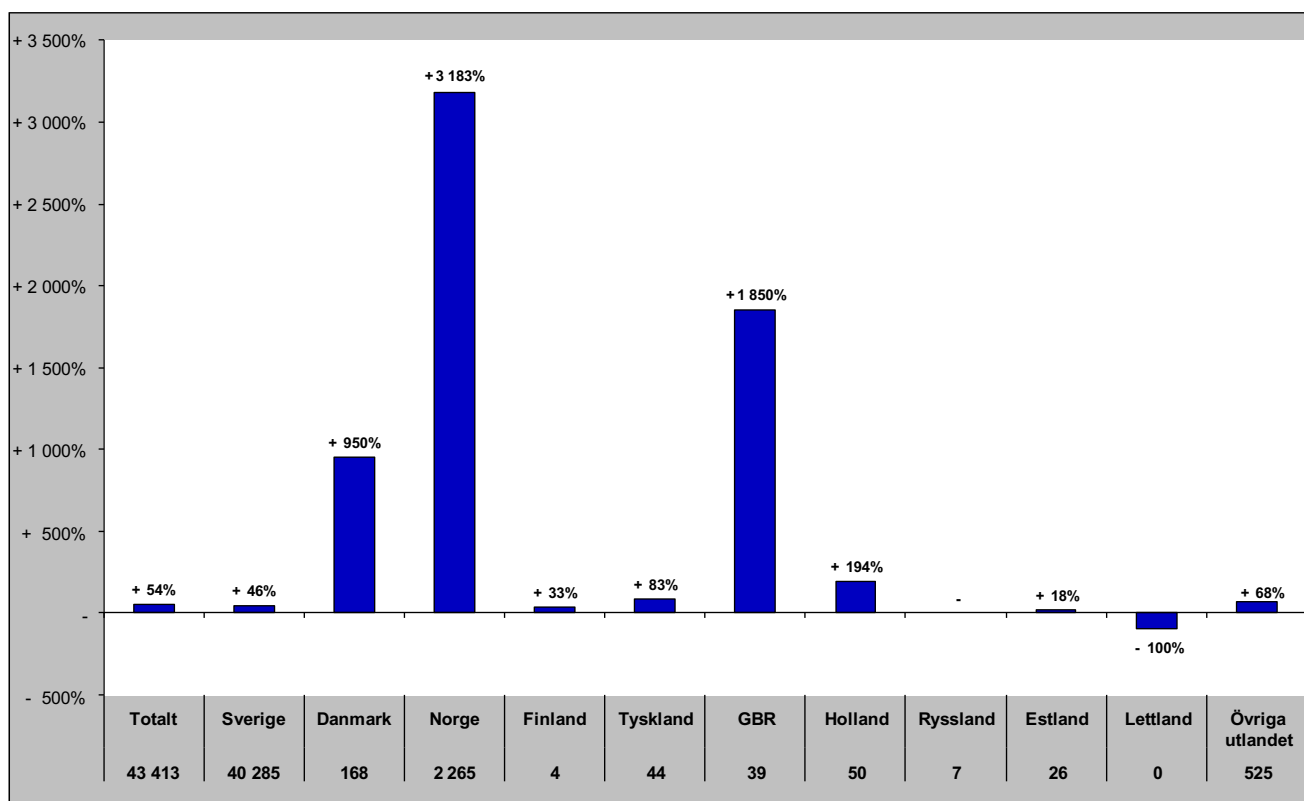

Senaste vintern (nov-apr)

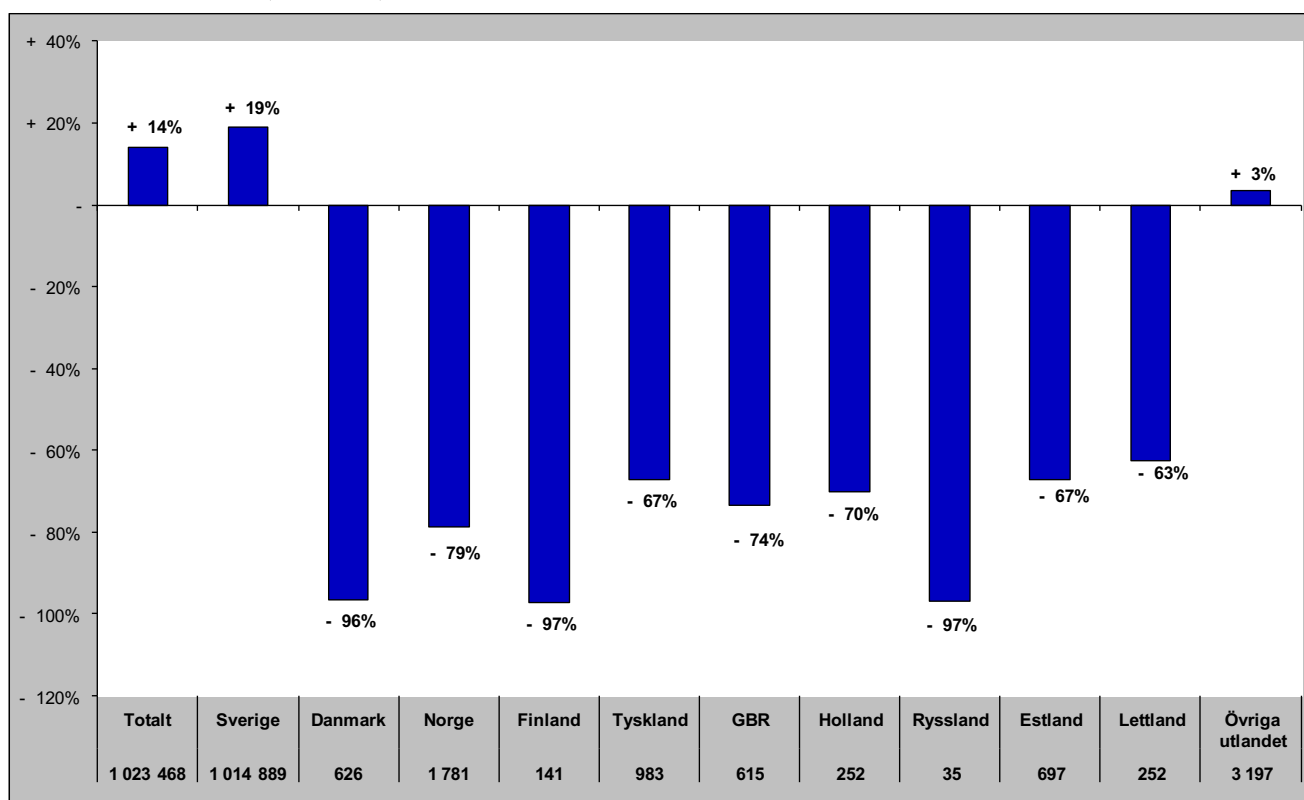

Gästnätter i Härjedalens Kommun (HSVCsol) marknader

Senaste sommaren (jun-sep)

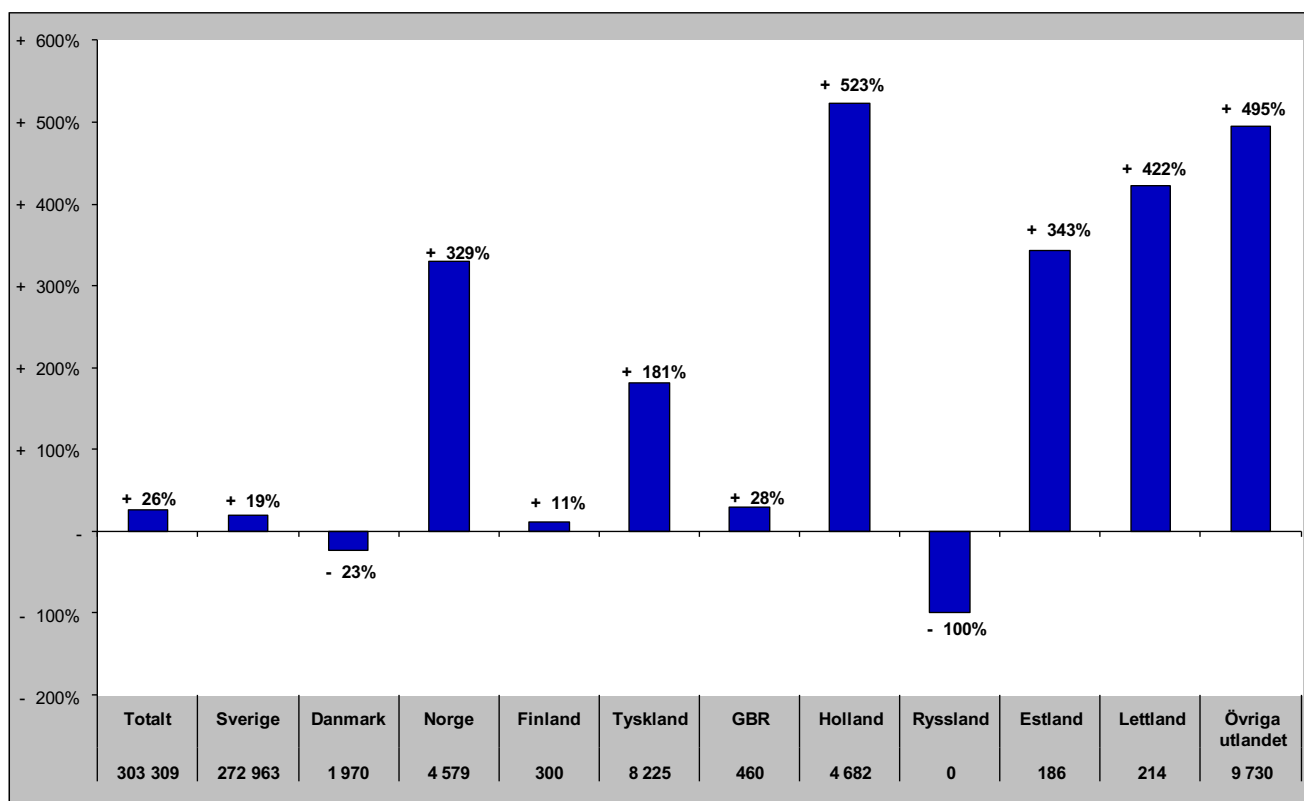

Senaste barmark (maj-okt)

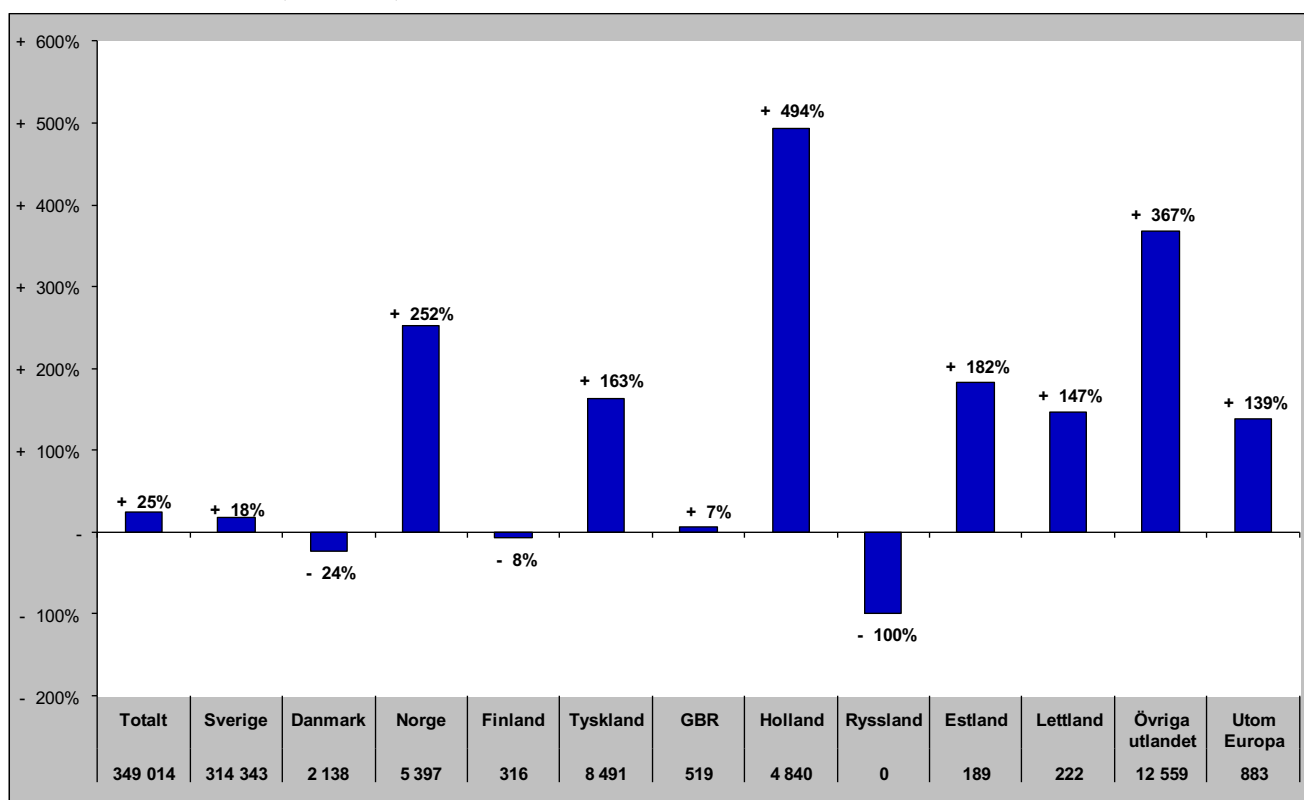

Gästnätter i Härjedalens Kommun (HSVCsol) marknader

Senaste helåret

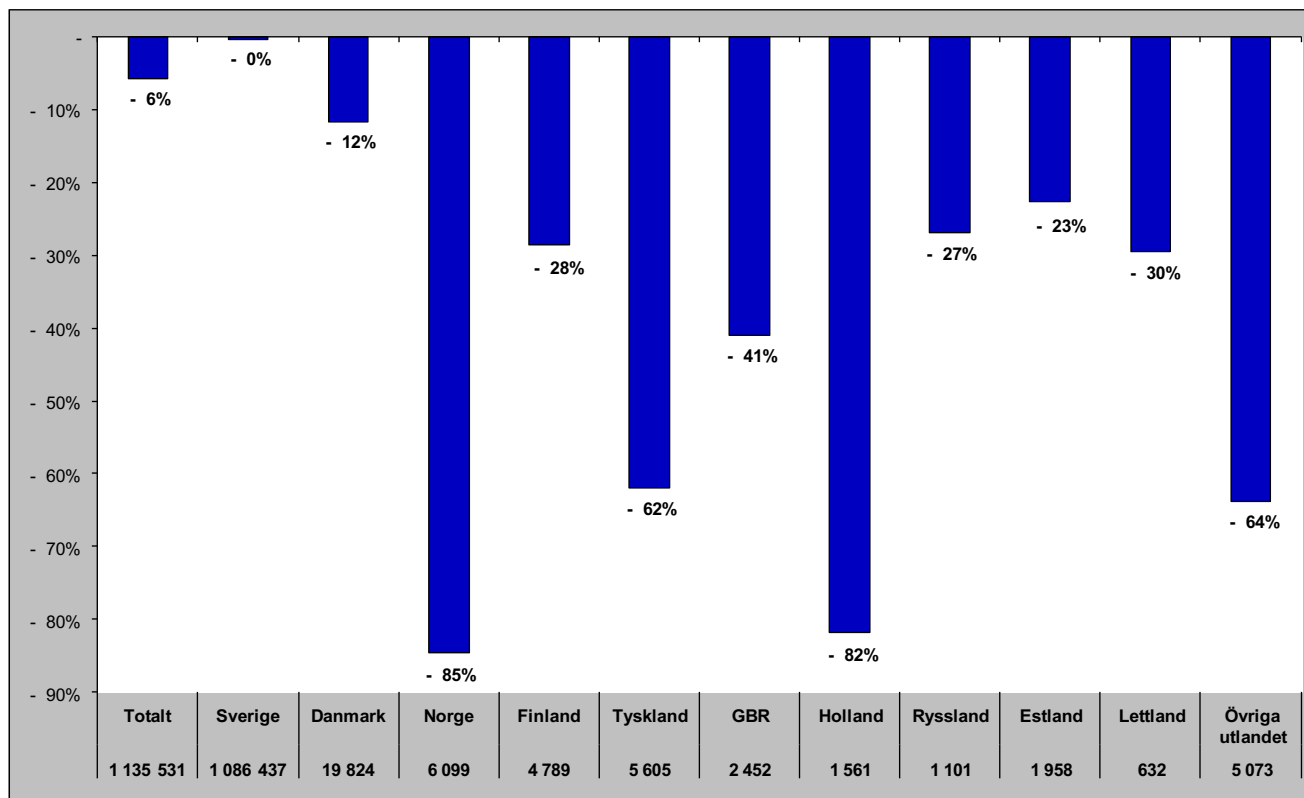

Gästnätter i Bergs Kommun (HSVC)

Förändring gästnätter

Totalt antal gästnätter 151 320

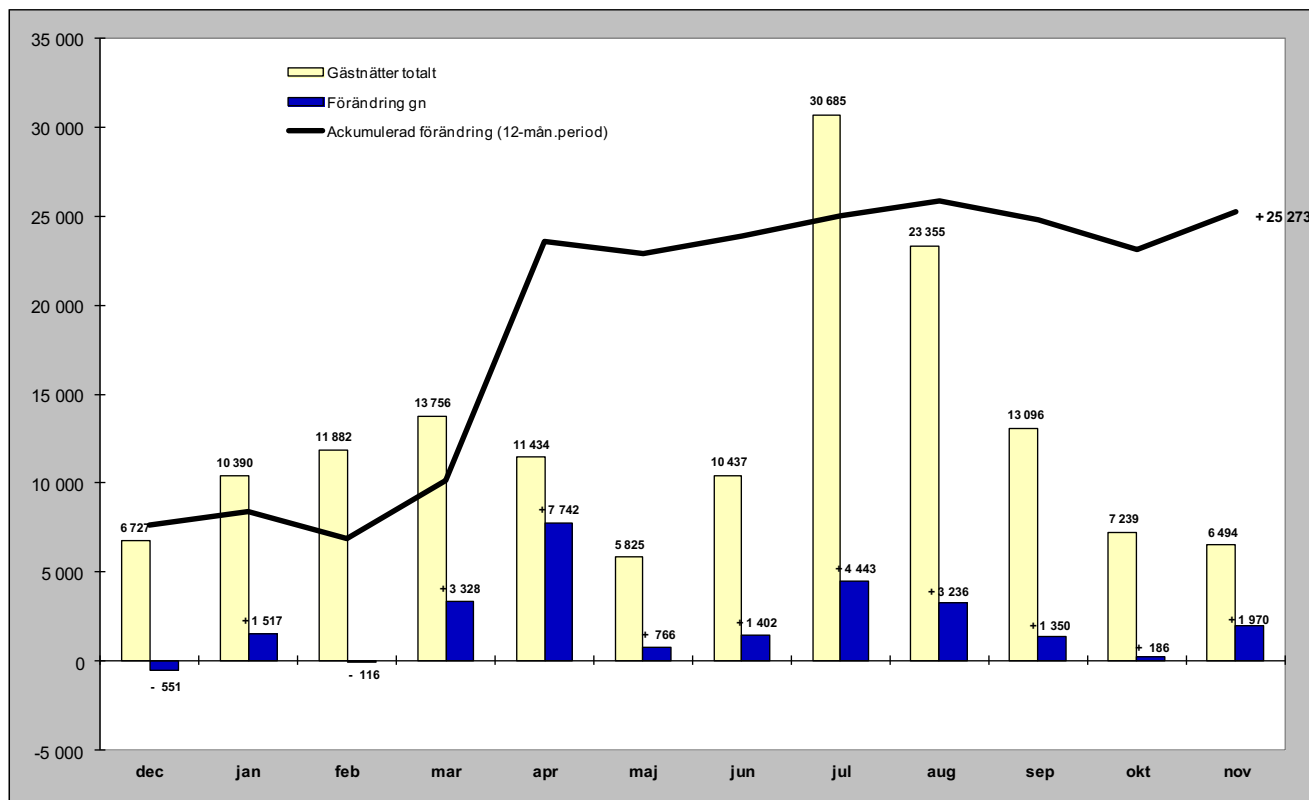

Relativ förändring

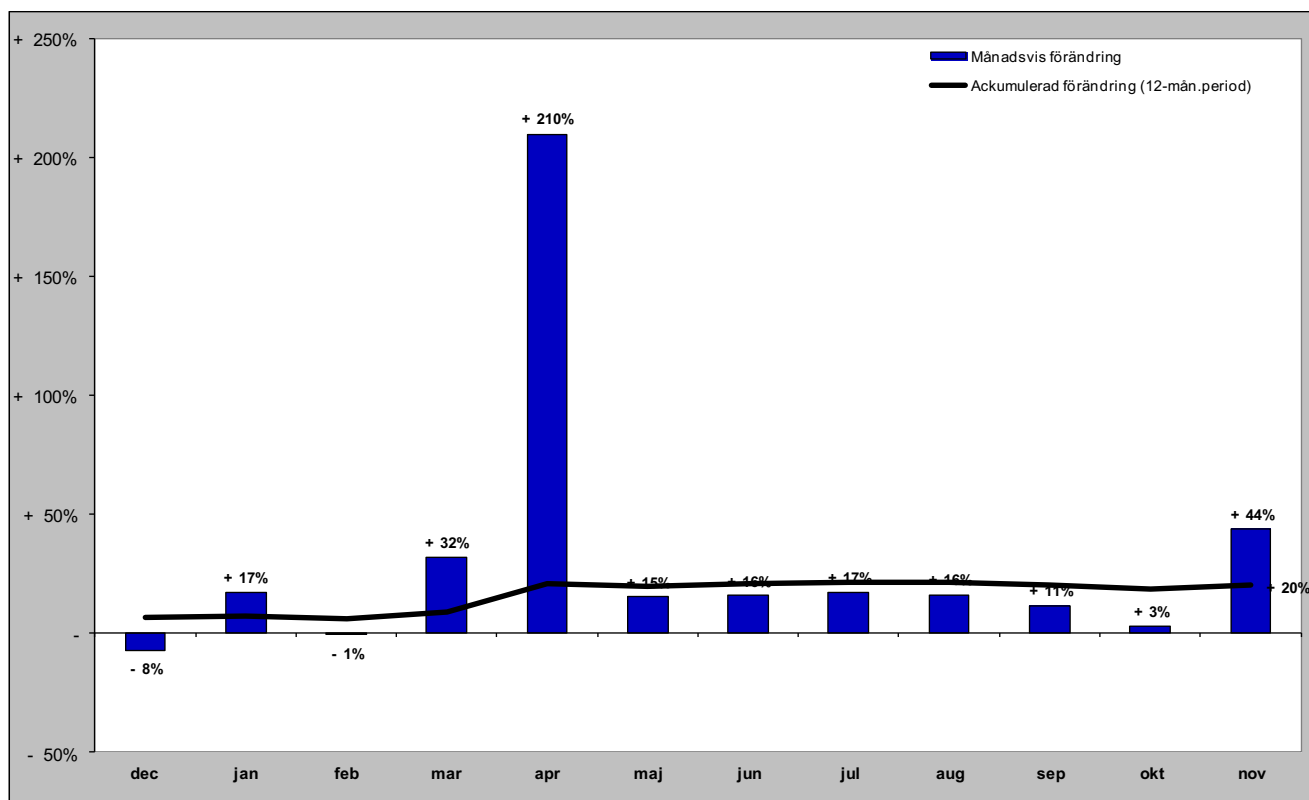

Gästnätter i Bergs kommun (HSVC) marknader

Senaste månaden

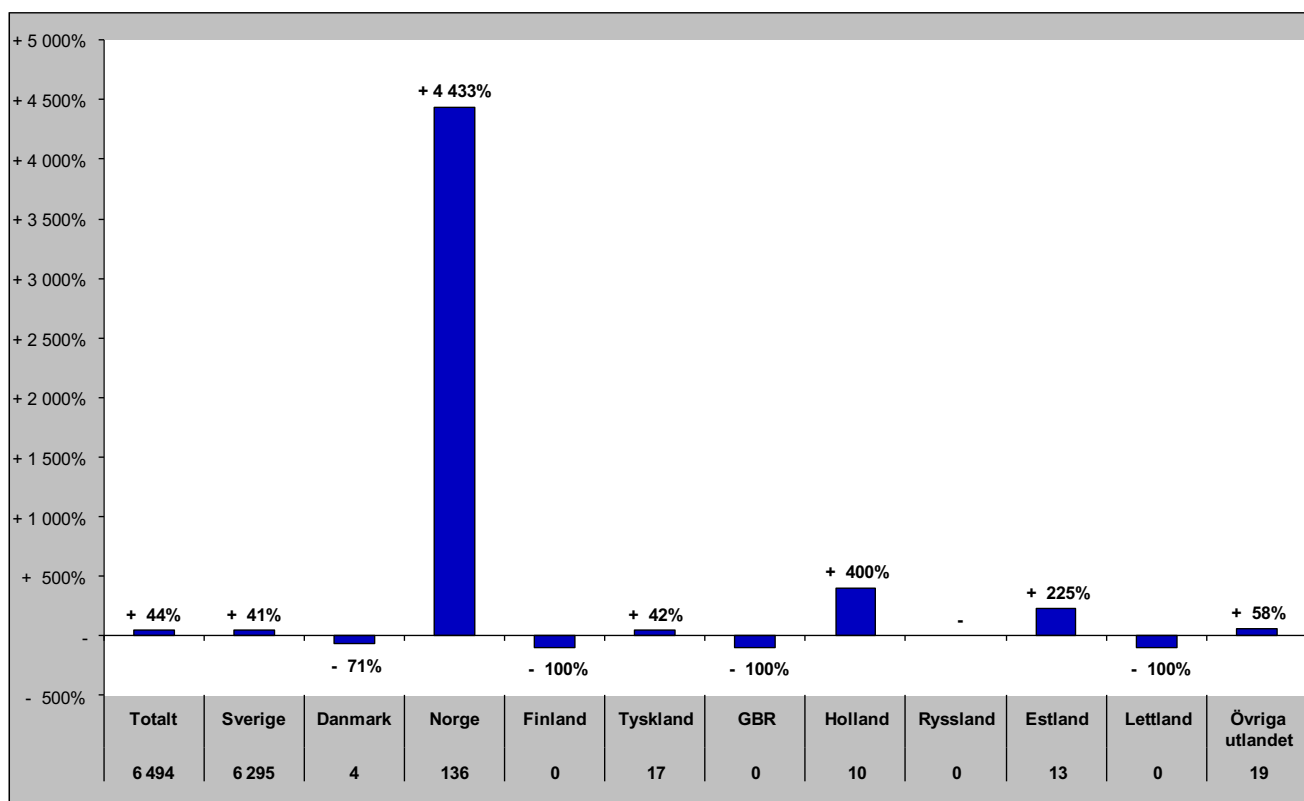

Senaste vintern (nov-apr)

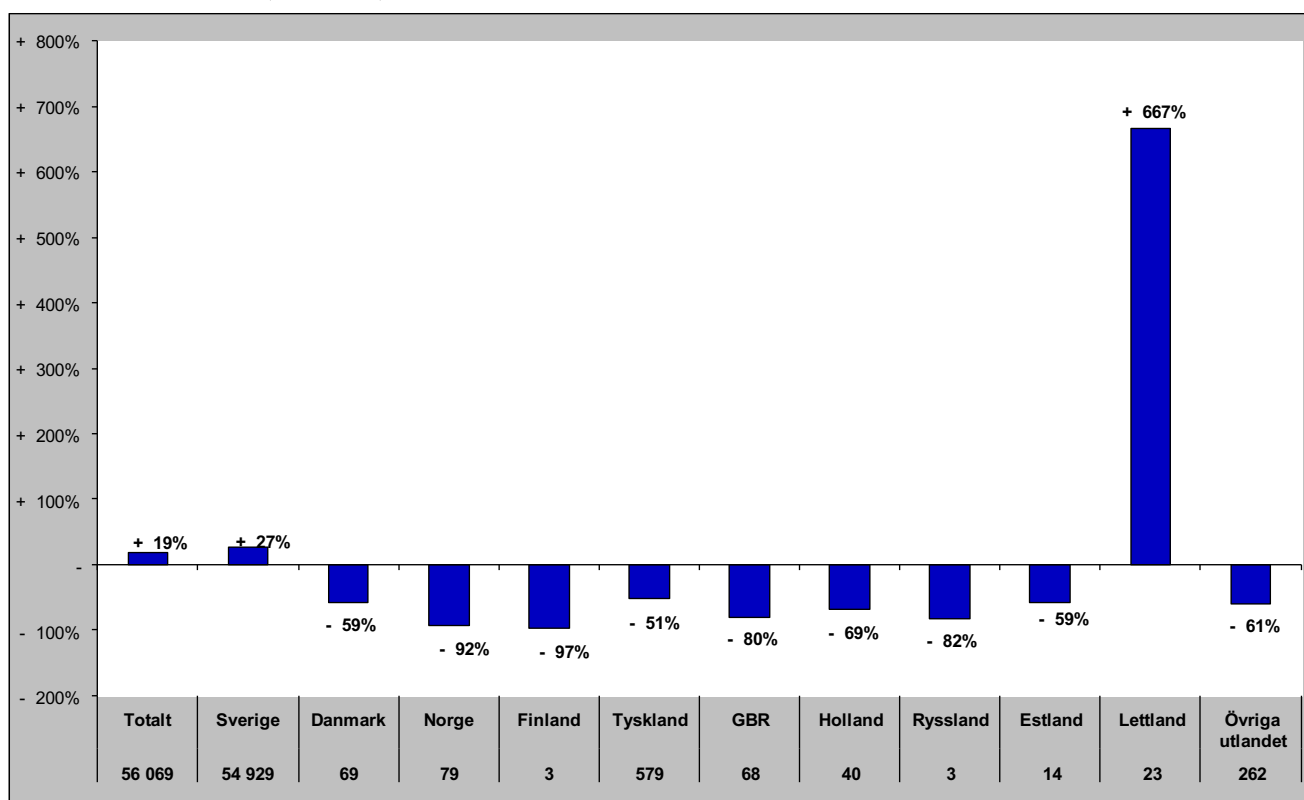

Gästnätter i Bergs kommun (HSVC) marknader

Senaste sommaren (jun-sep)

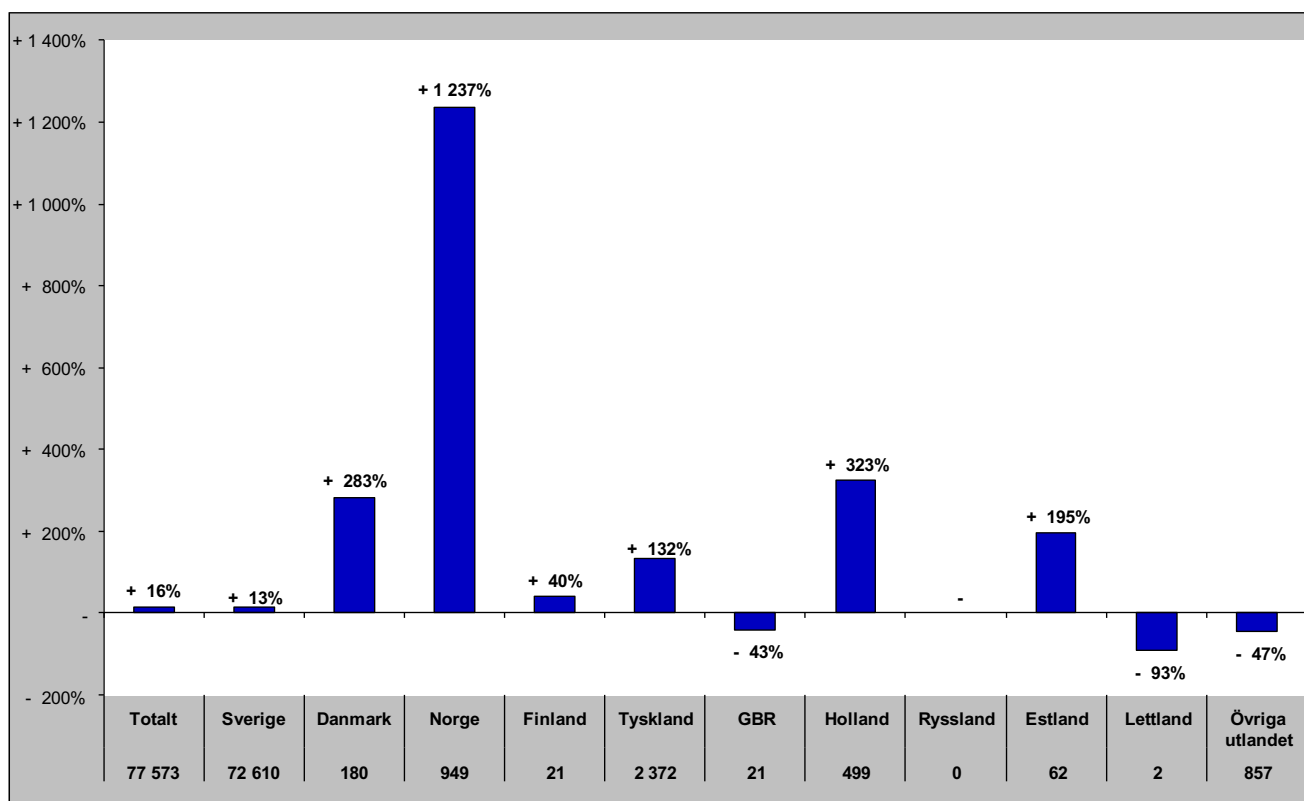

Senaste barmark (maj-okt)

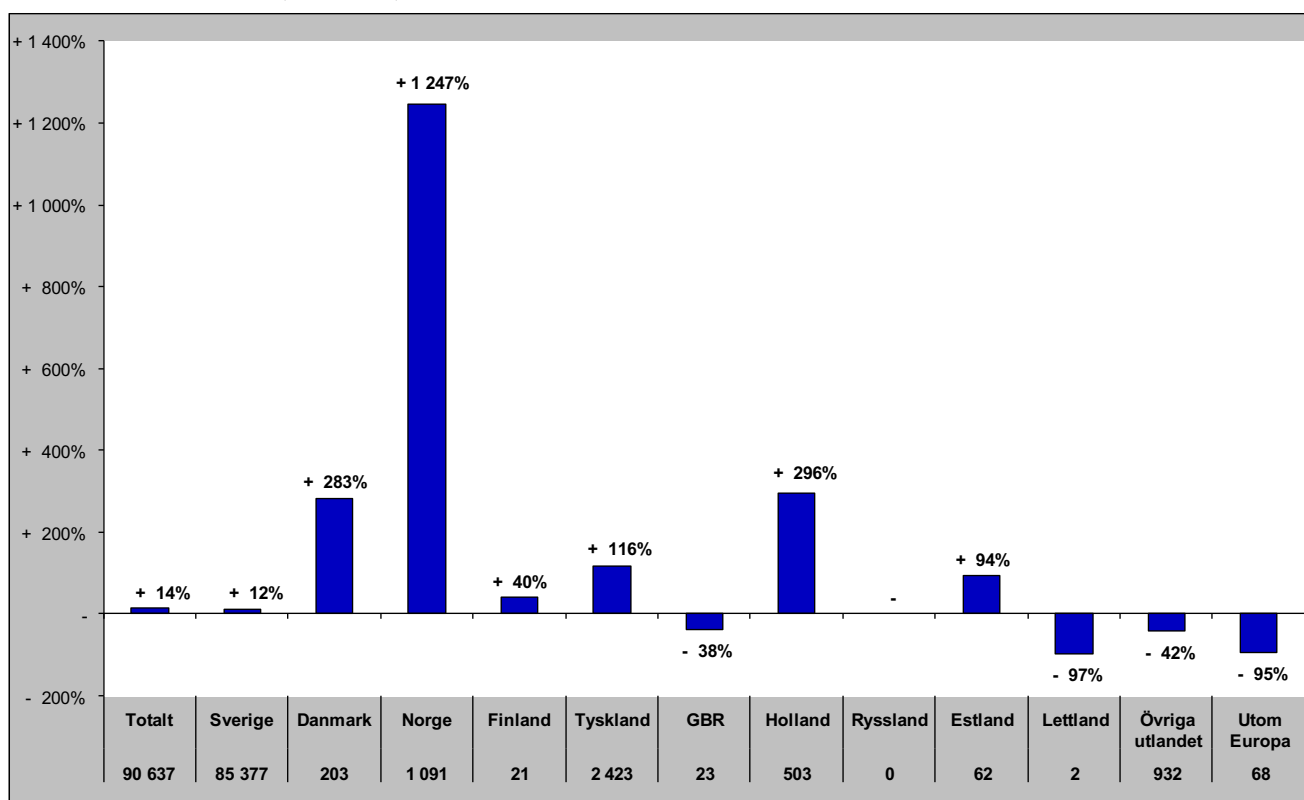

Gästnätter i Bergs Kommun (HSVCsol) marknader

Senaste helåret

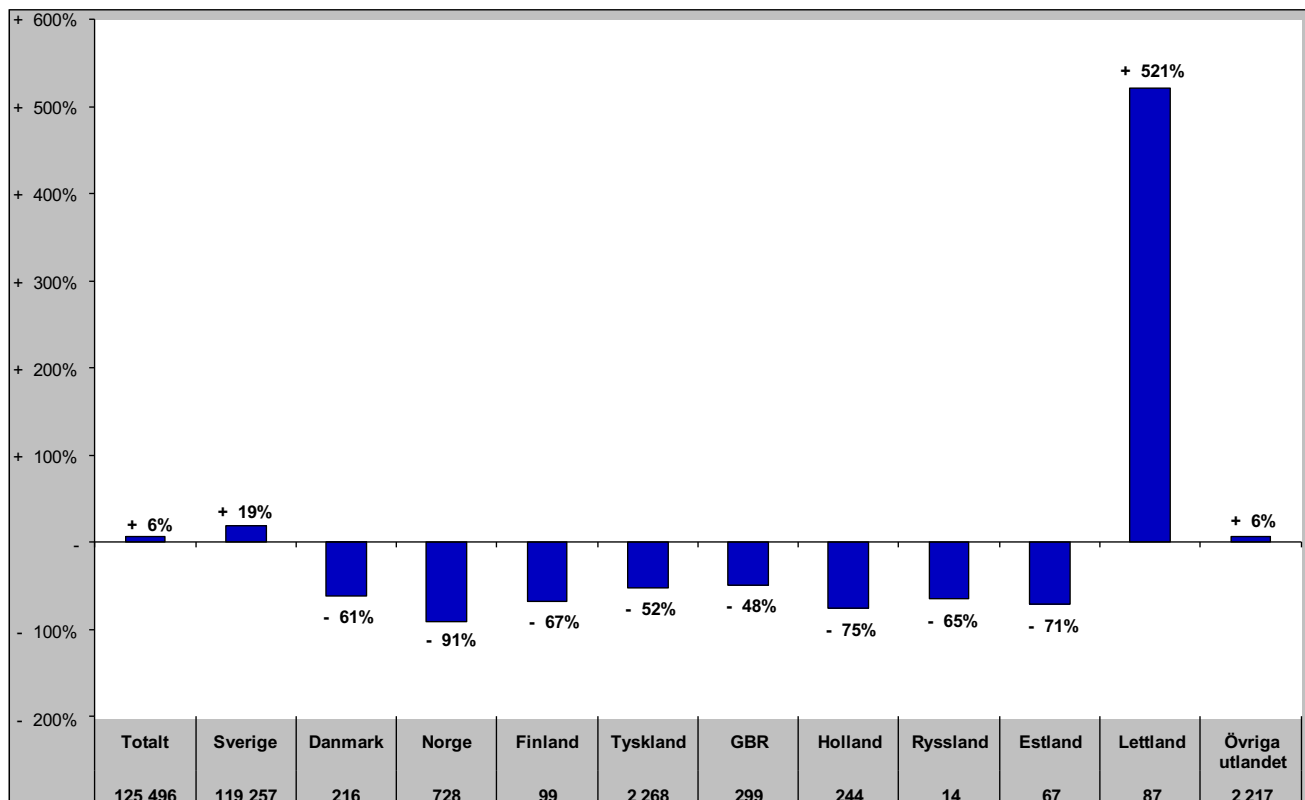

Gästnätter i Åre Kommun (HSVCsol)

Förändring gästnätter

Totalt antal gästnätter 977 265

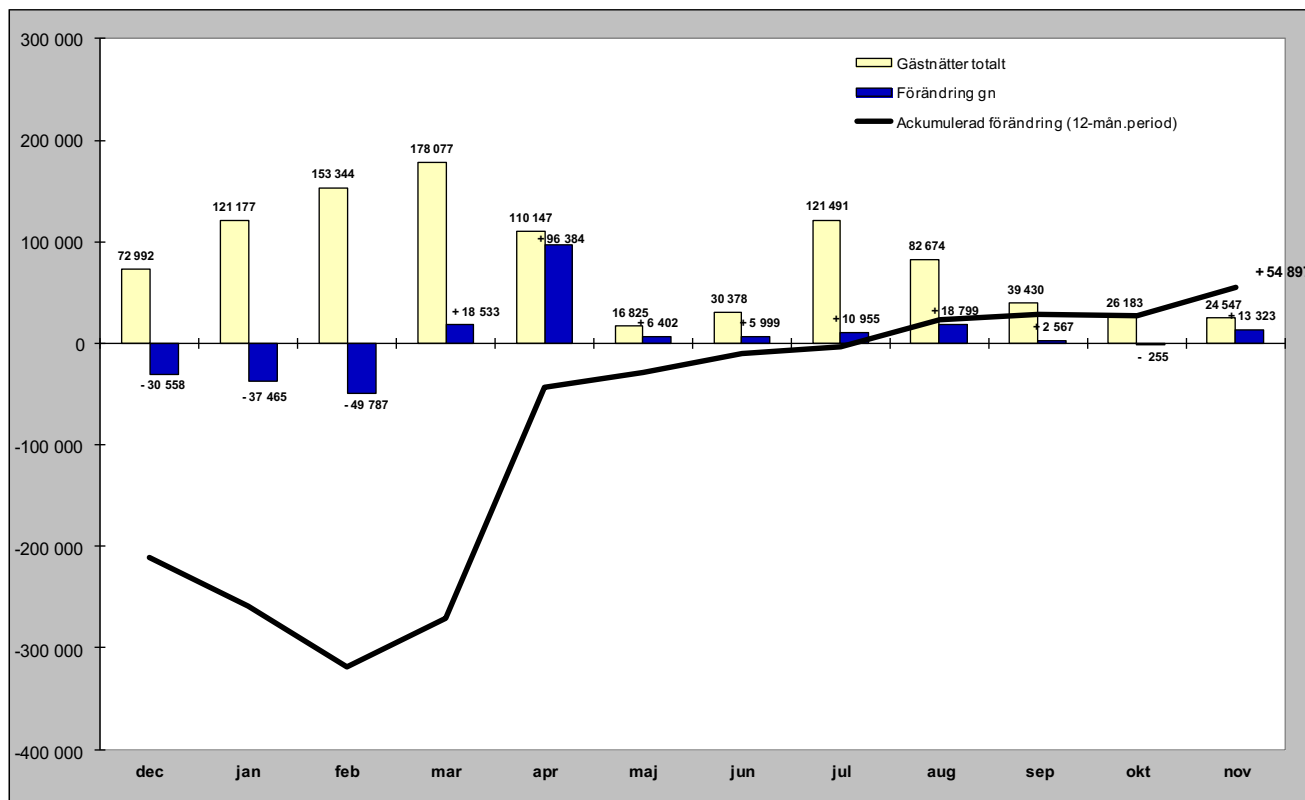

Relativ förändring

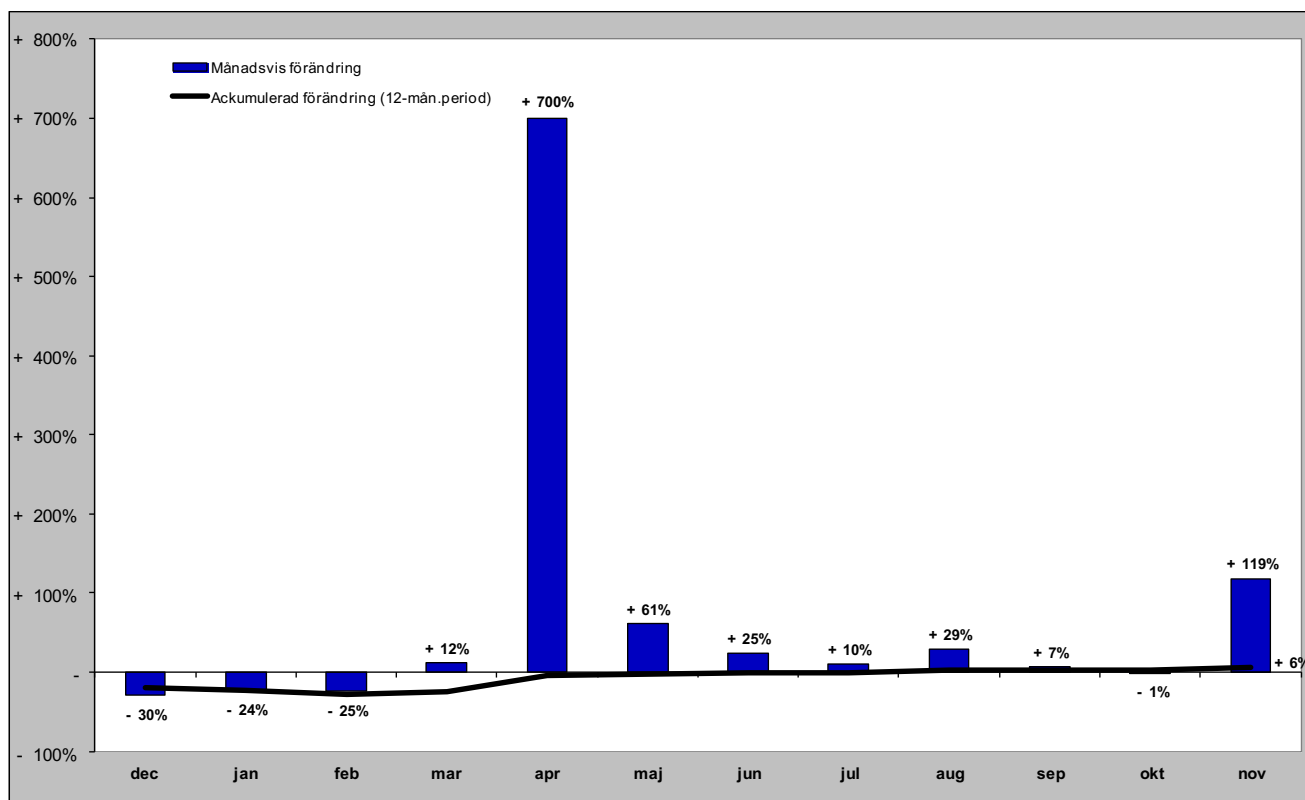

Gästnätter i Åre kommun (HSVCsol) marknader

Senaste månaden

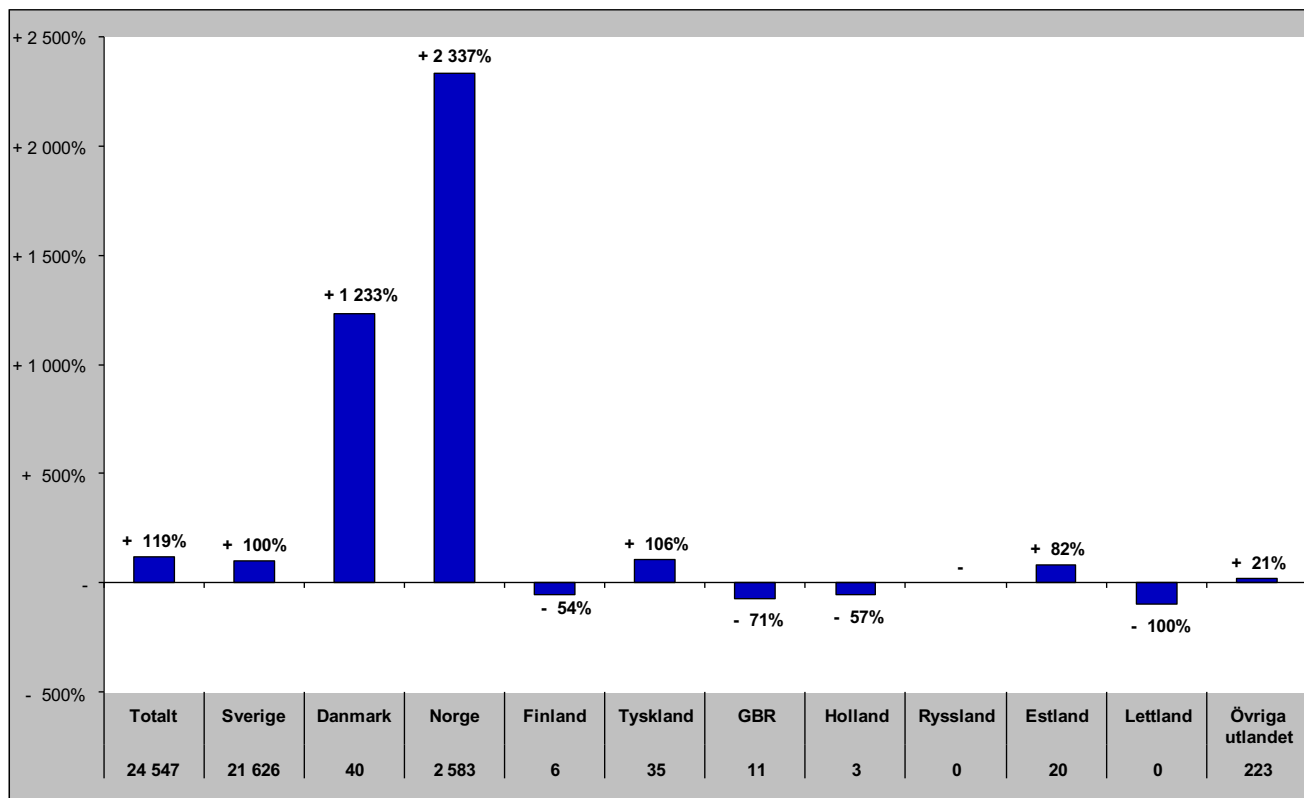

Senaste vintern (nov-apr)

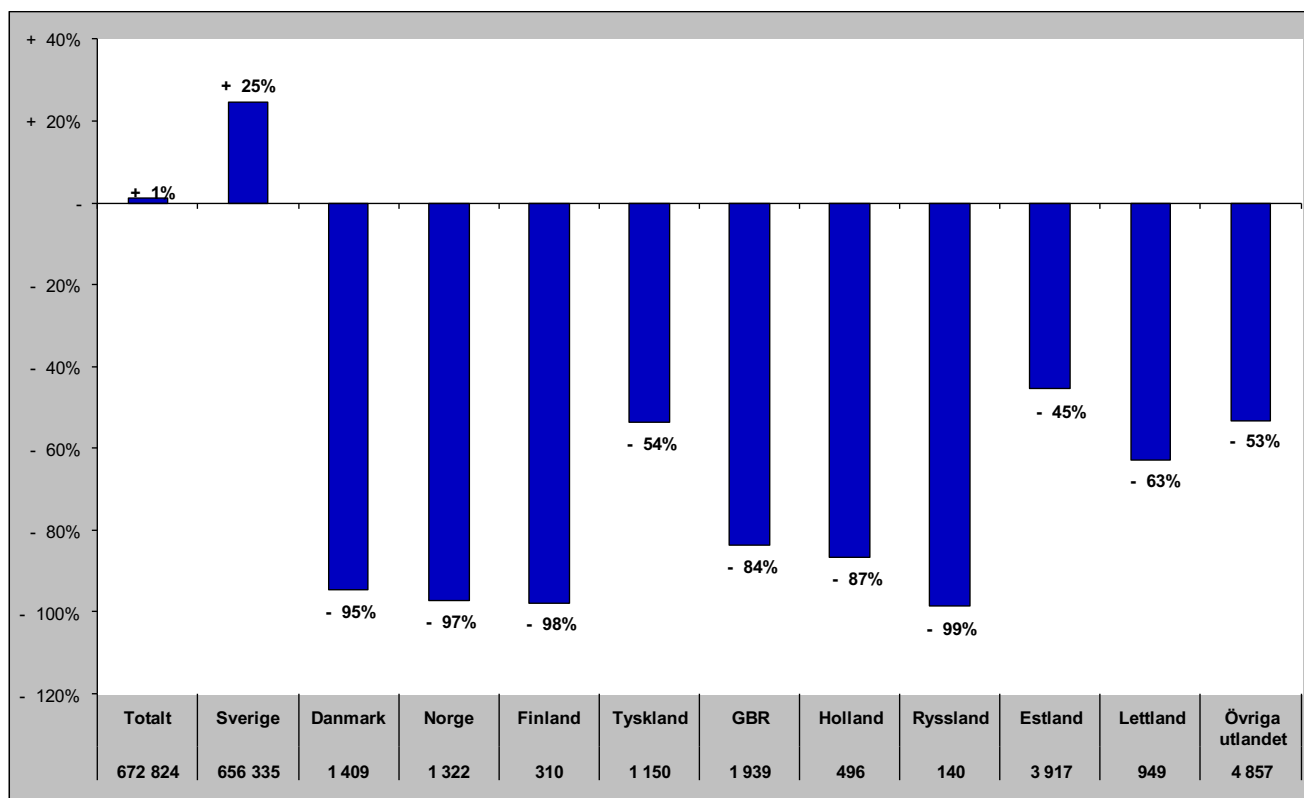

Gästnätter i Åre kommun (HSVCsol) marknader

Senaste sommaren (jun-sep)

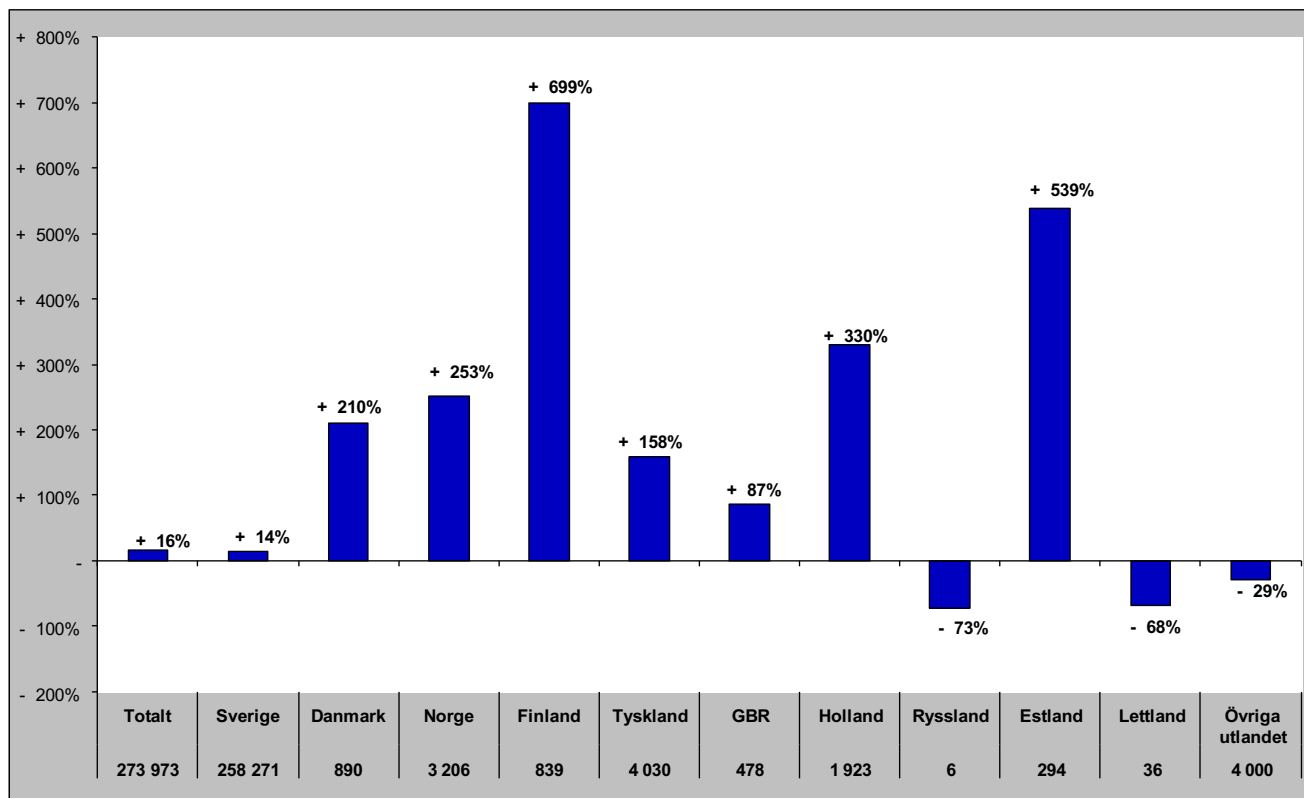

Senaste barmark (maj-okt)

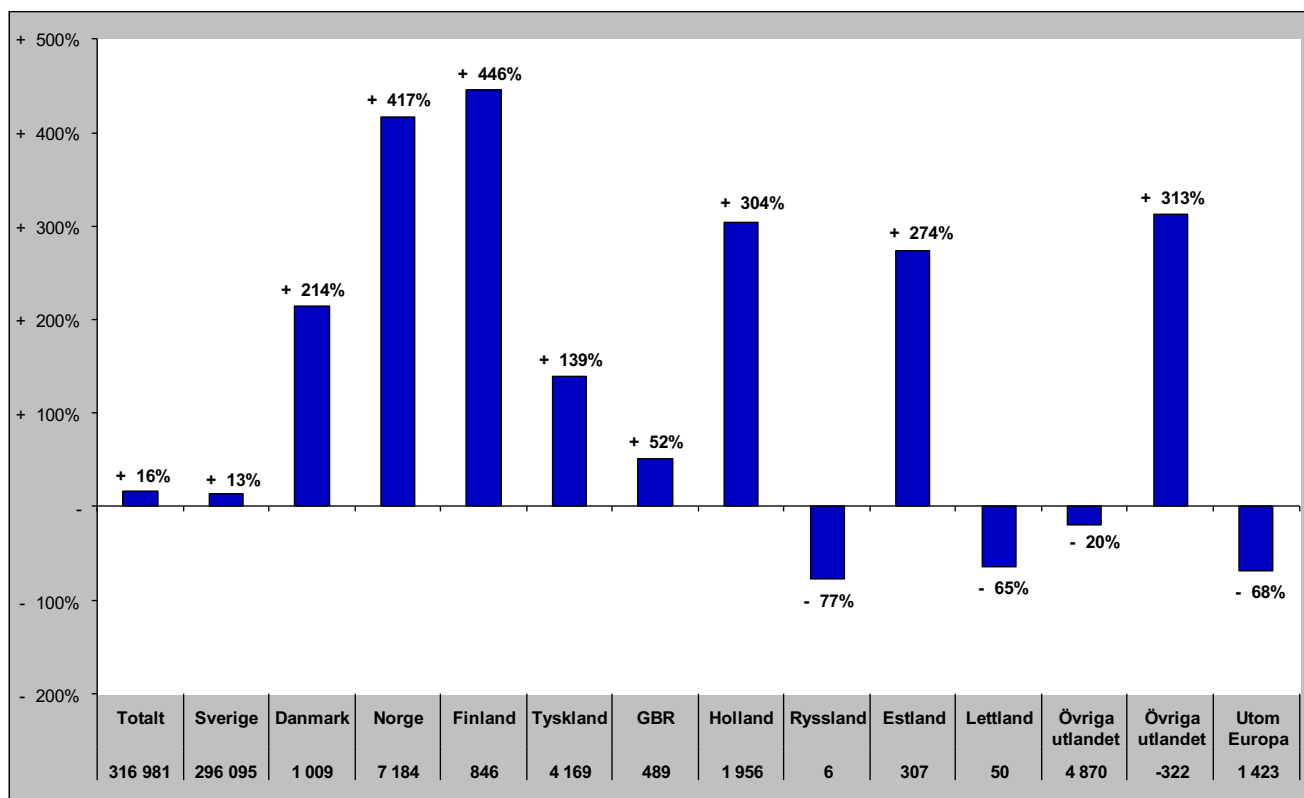

Gästnätter i Åre Kommun (HSVCsol) marknader

Senaste helåret

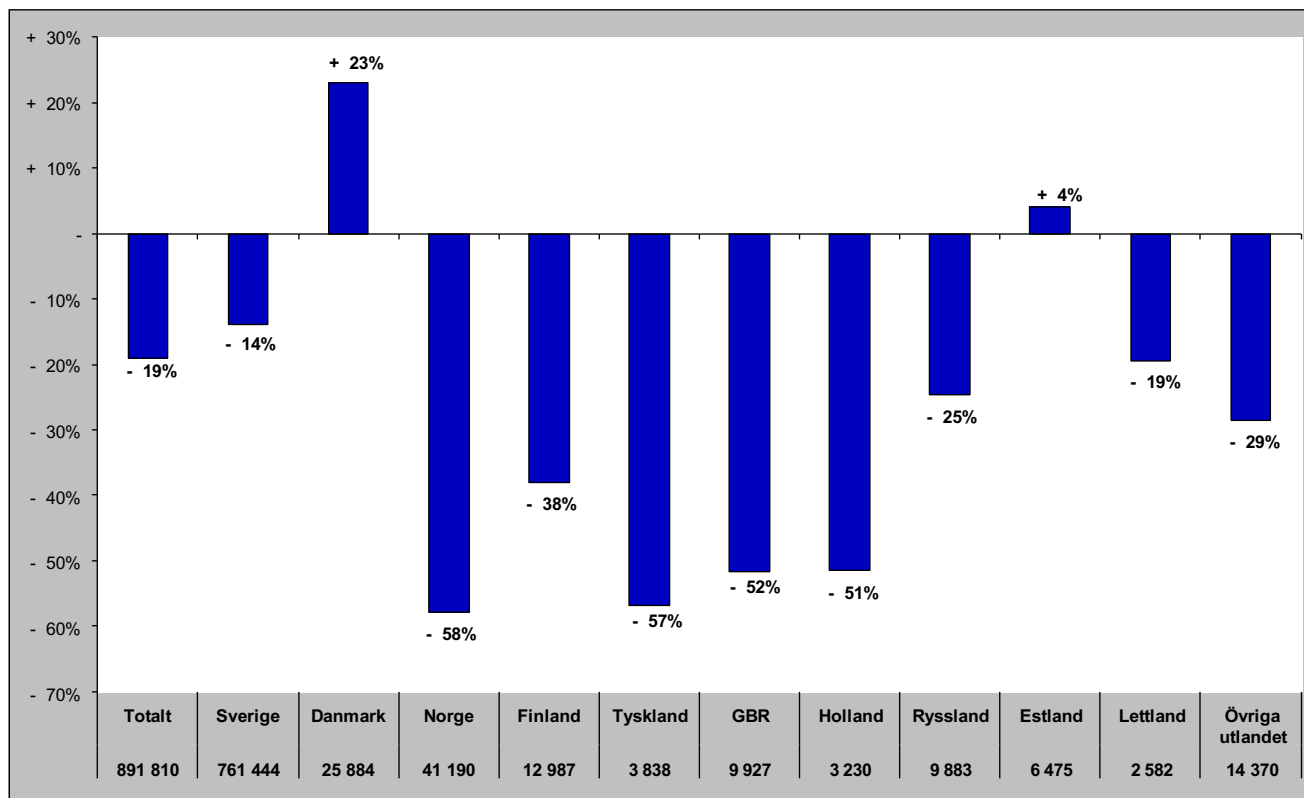

Gästnätter i Krokoms Kommun (HSVC)

Förändring gästnätter

Totalt antal gästnätter 63 492

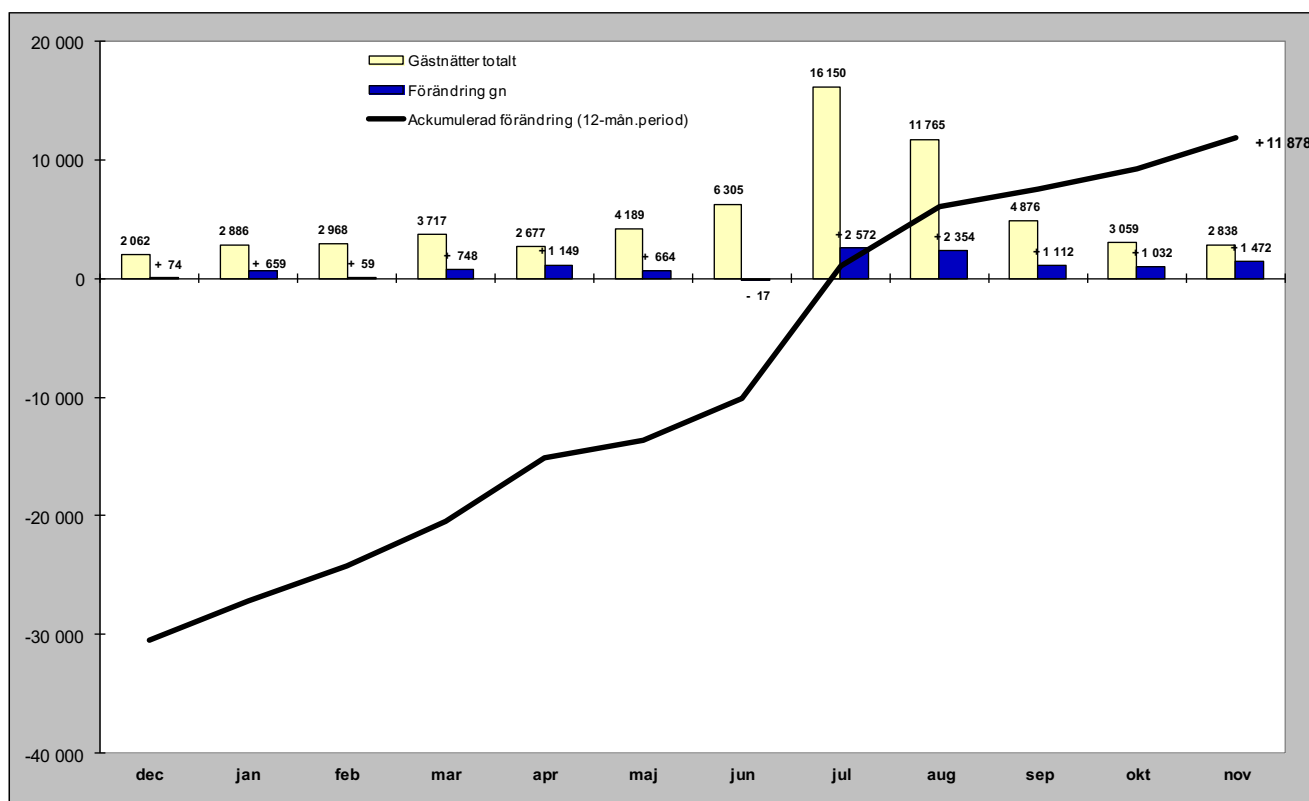

Relativ förändring

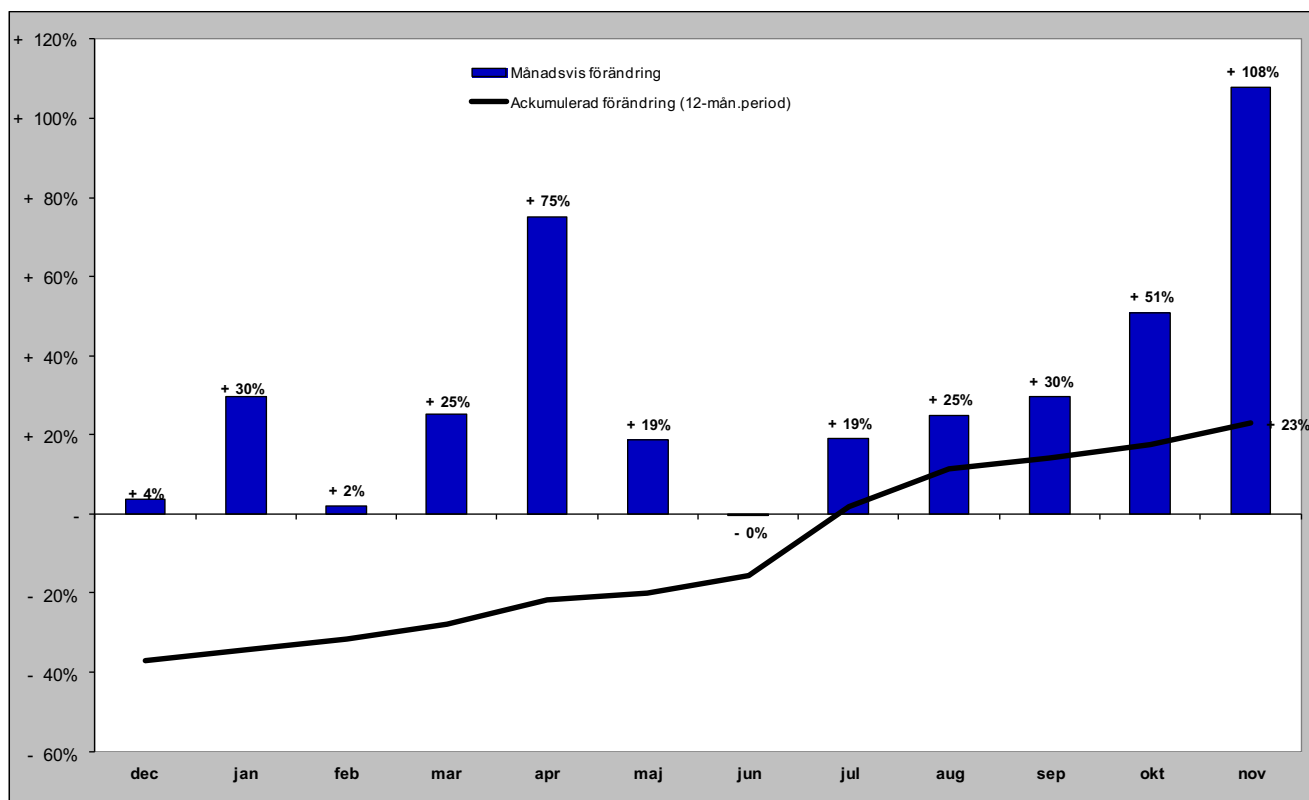

Gästnätter i Krokoms kommun (HSVC) marknader

Senaste månaden

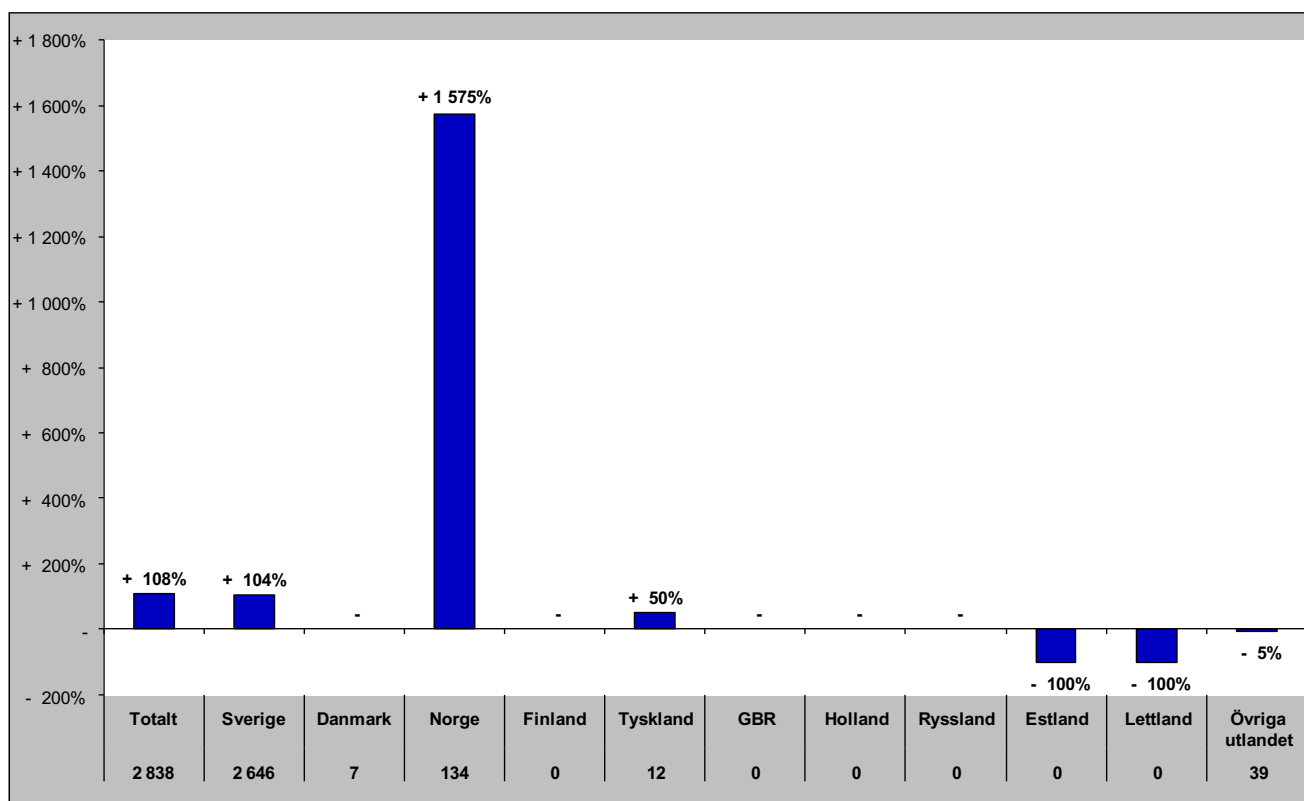

Senaste vintern (nov-apr)

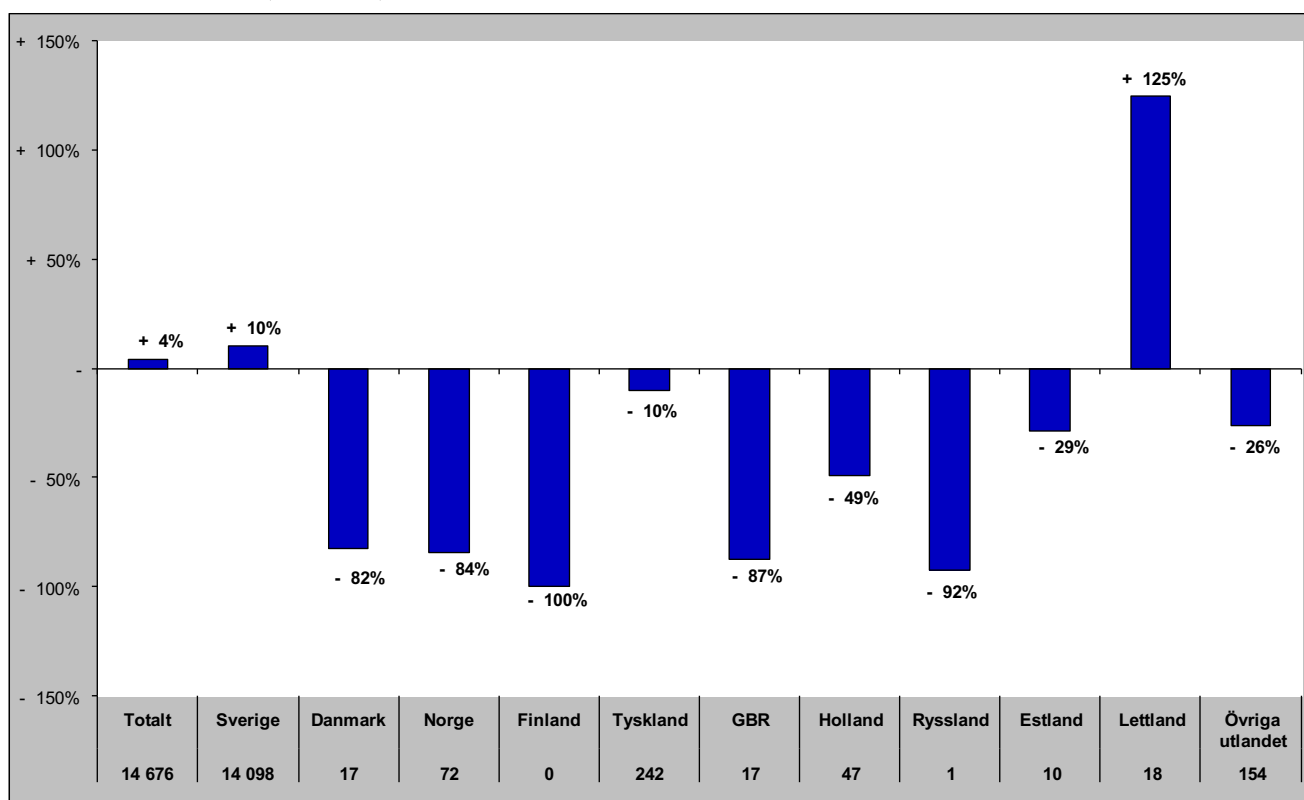

Gästnätter i Krokoms kommun (HSVC) marknader

Senaste sommaren (jun-sep)

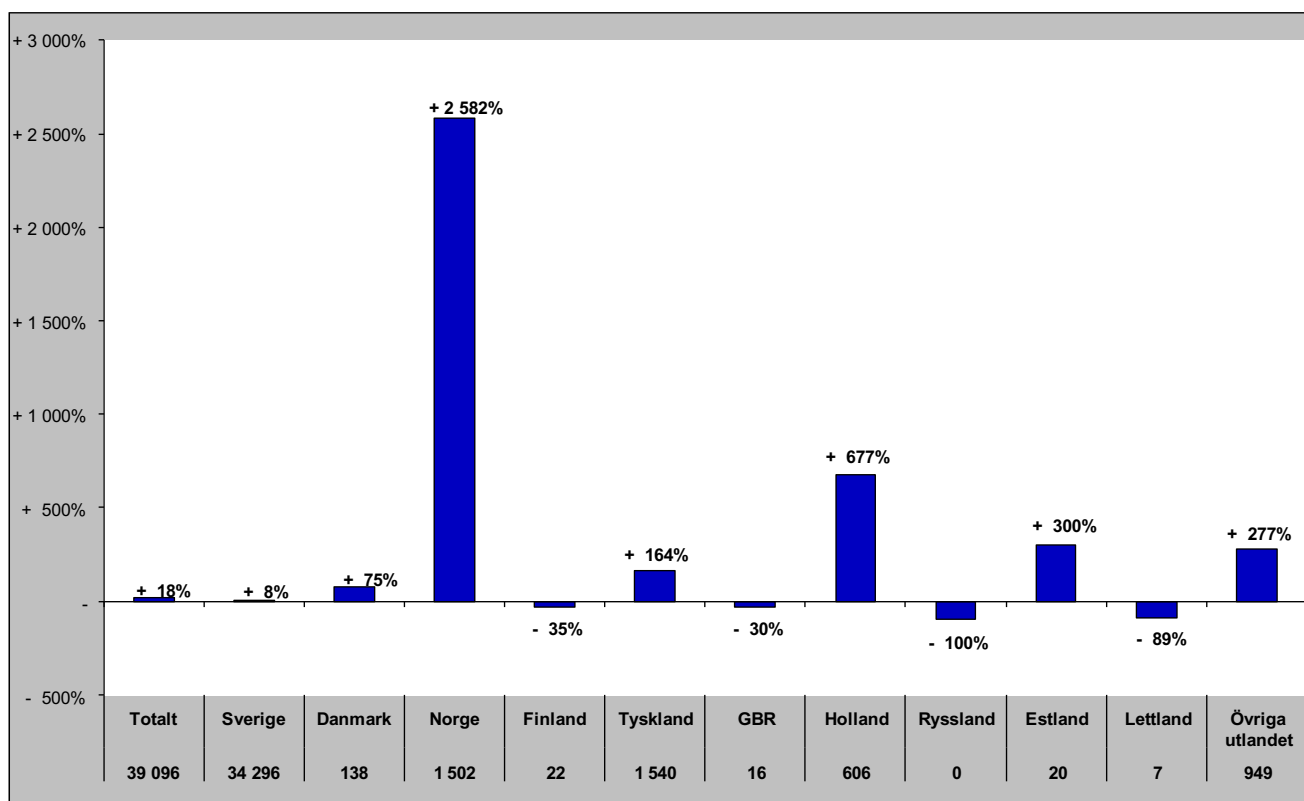

Senaste barmark (maj-okt)

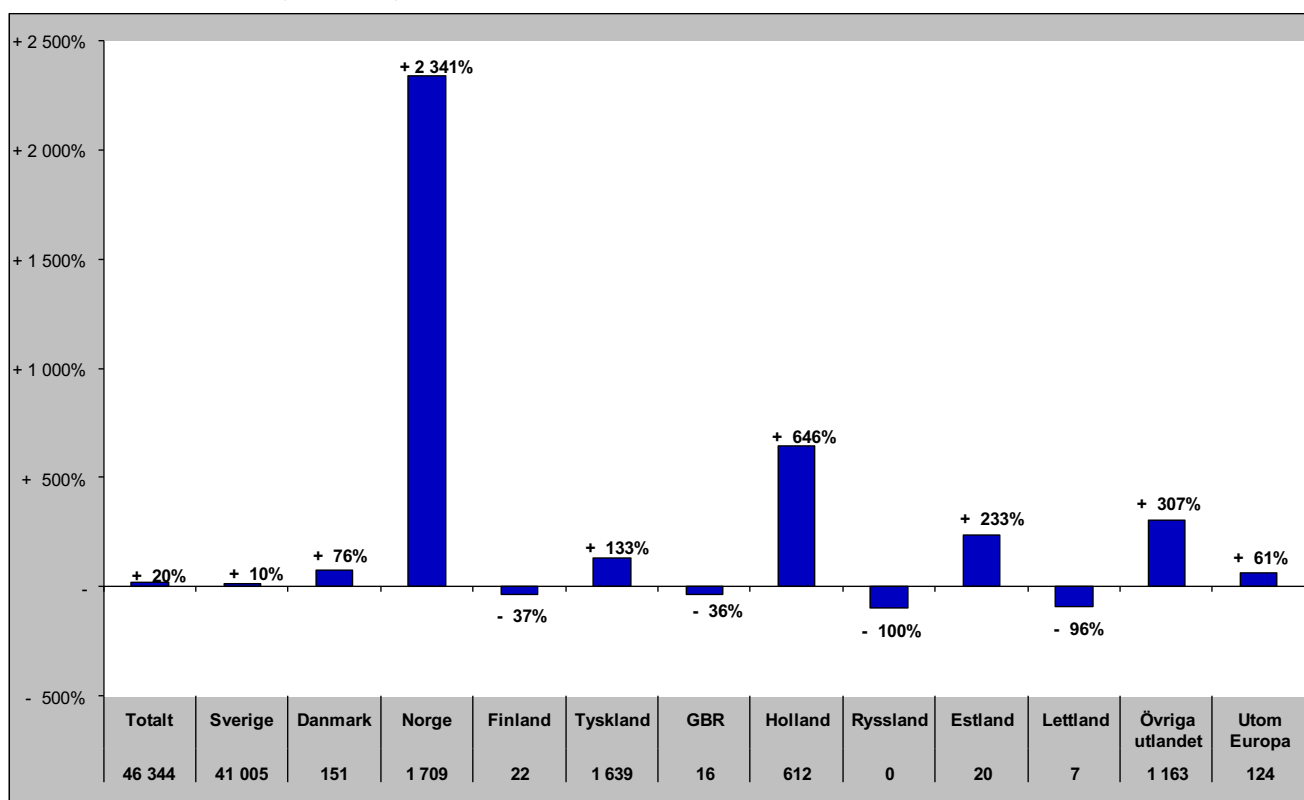

Gästnätter i Krokoms Kommun (HSVCsol) marknader

Senaste helåret

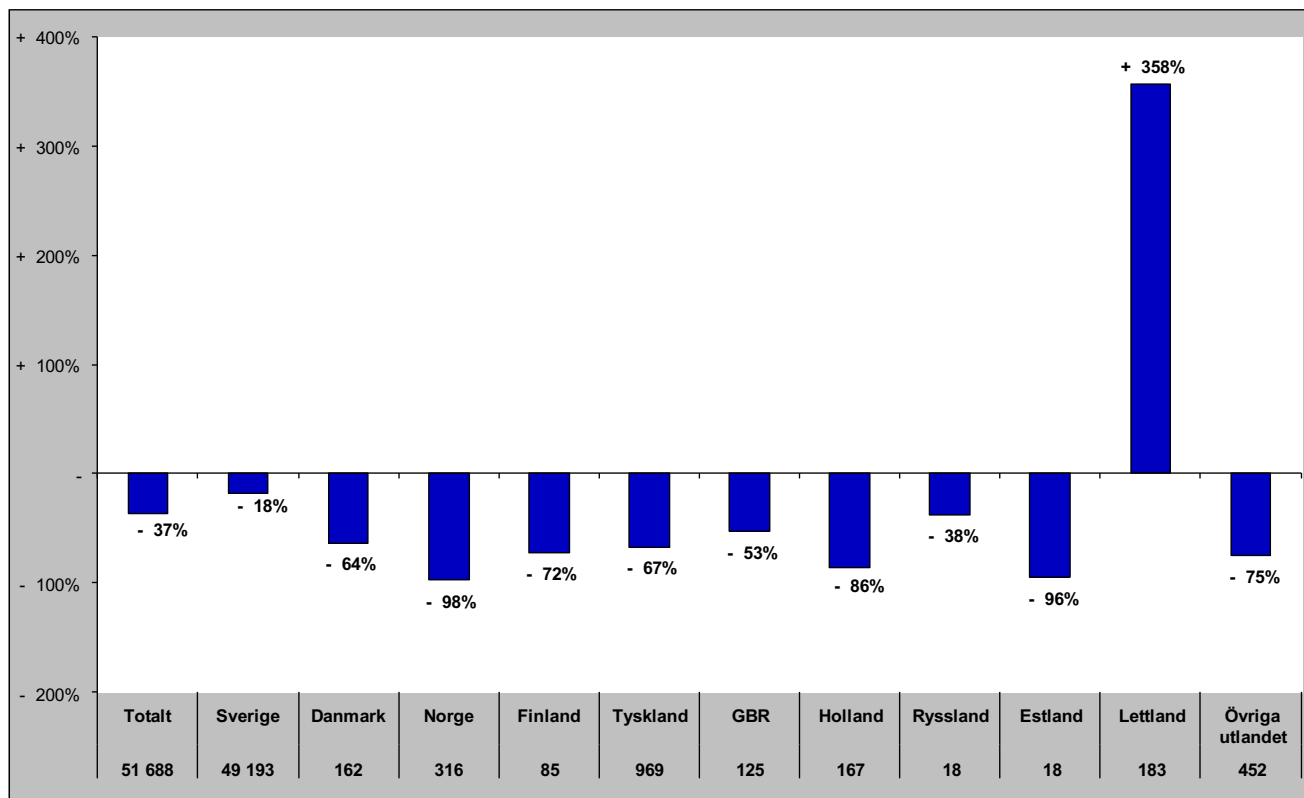

Gästnätter i Östersunds Kommun (HSVC)

Förändring gästnätter

Totalt antal gästnätter 327 029

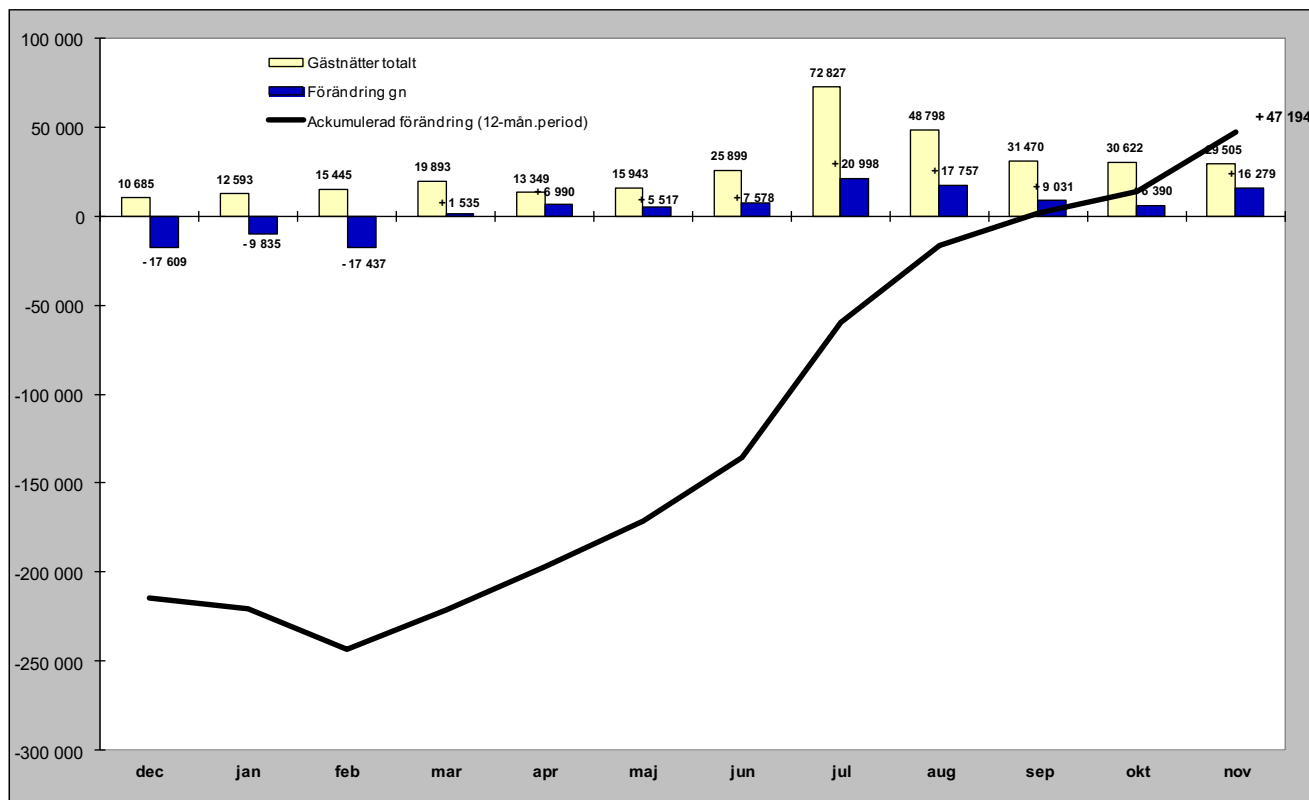

Relativ förändring

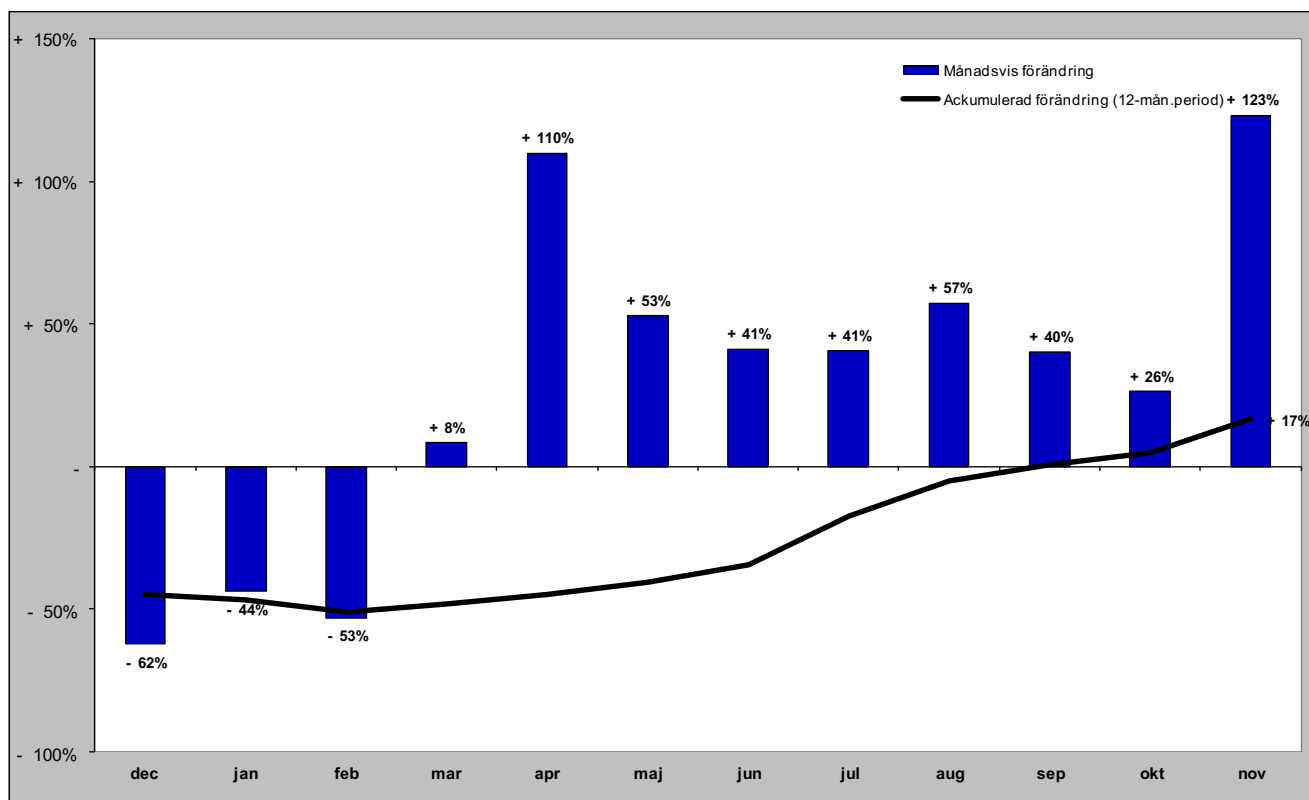

Gästnätter i Östersunds kommun (HSVC) marknader

Senaste månaden

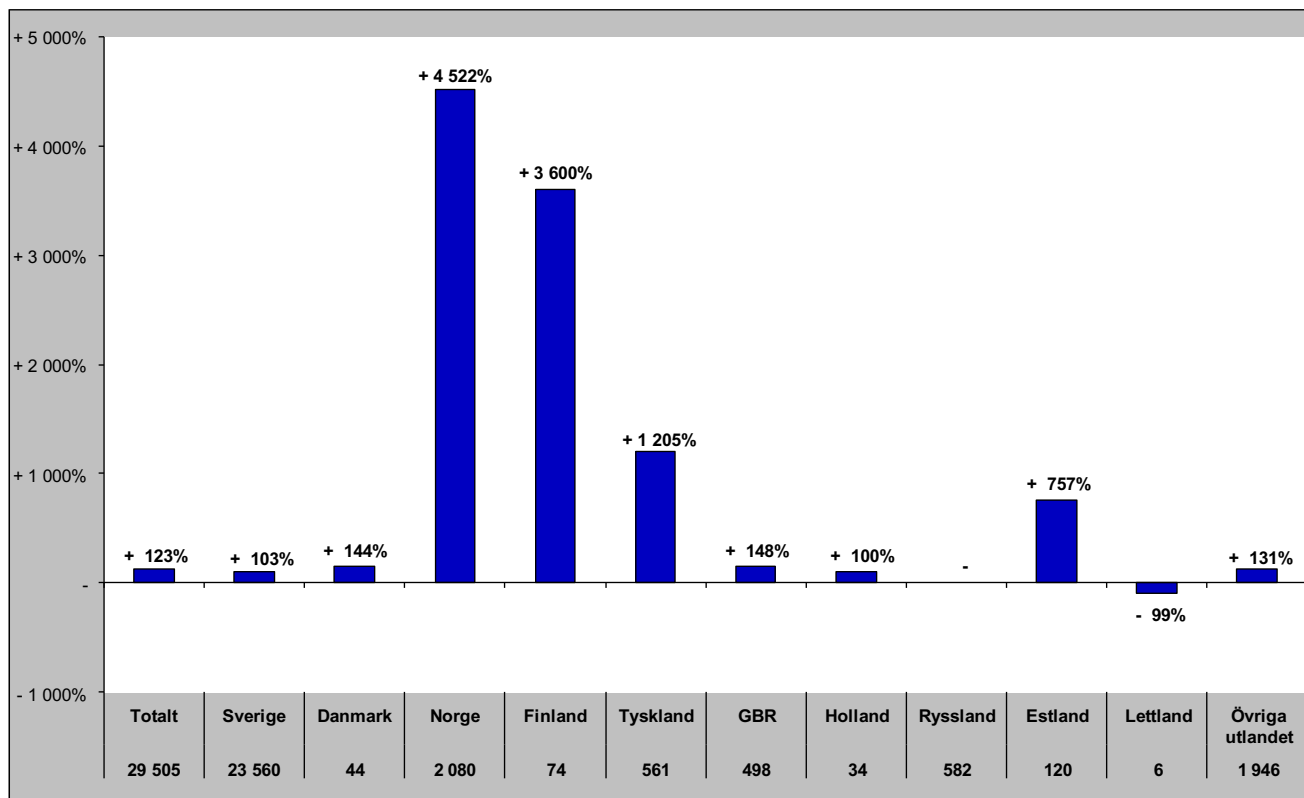

Senaste vintern (nov-apr)

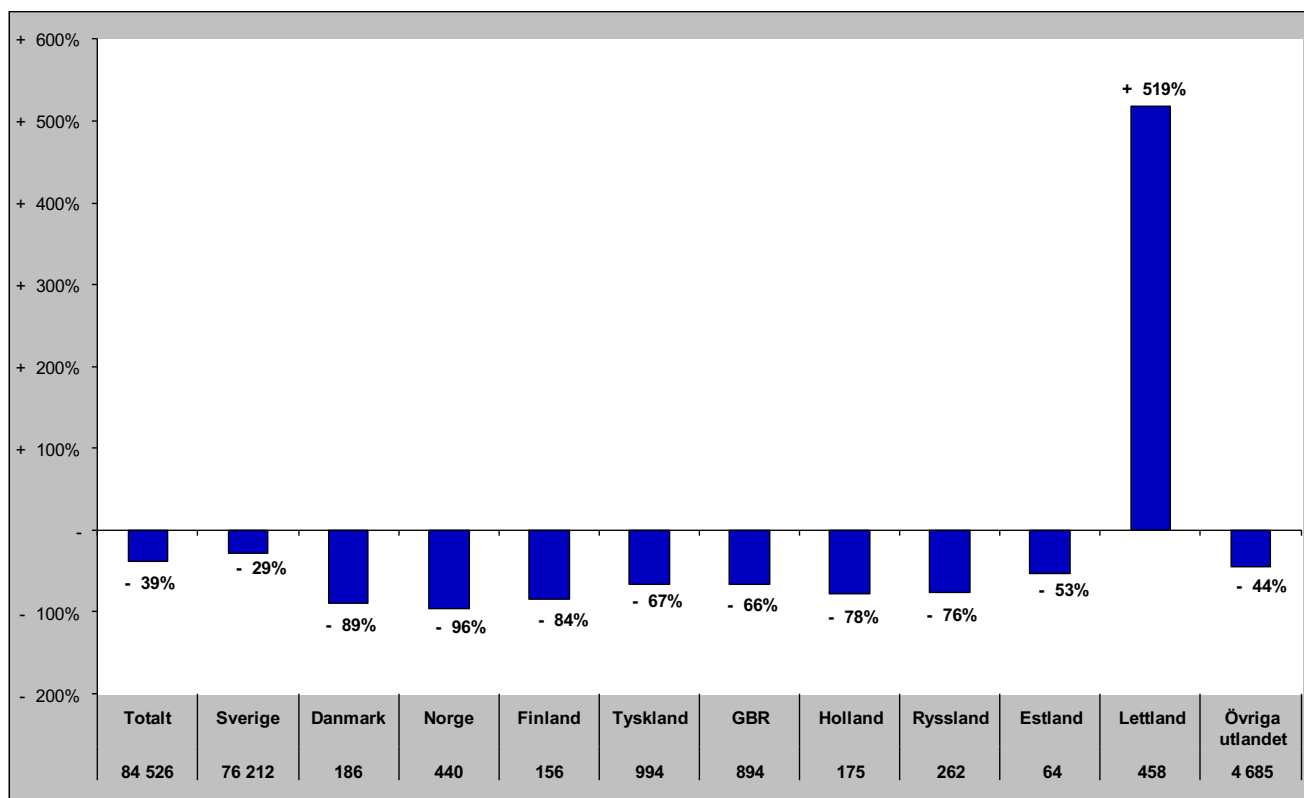

Gästnätter i Östersunds kommun (HSVC) marknader

Senaste sommaren (jun-sep)

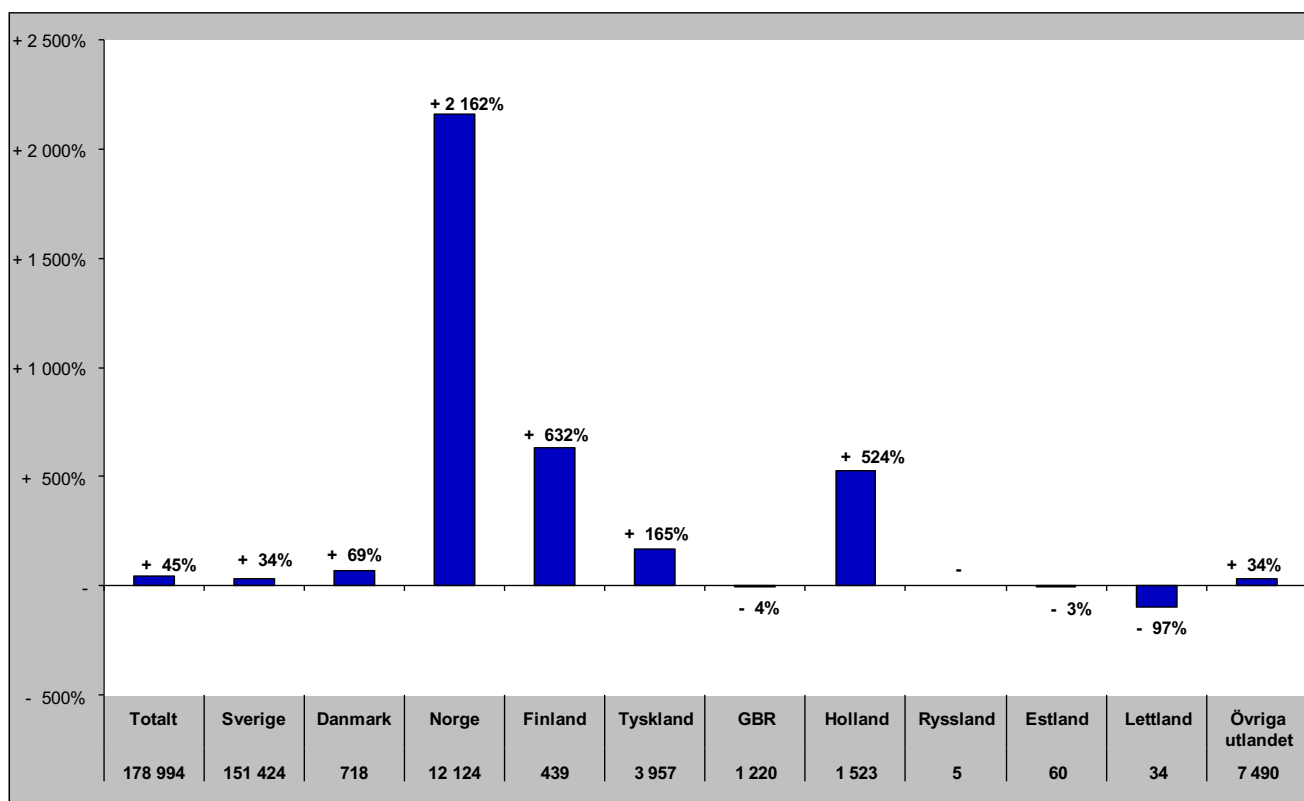

Senaste barmark (maj-okt)

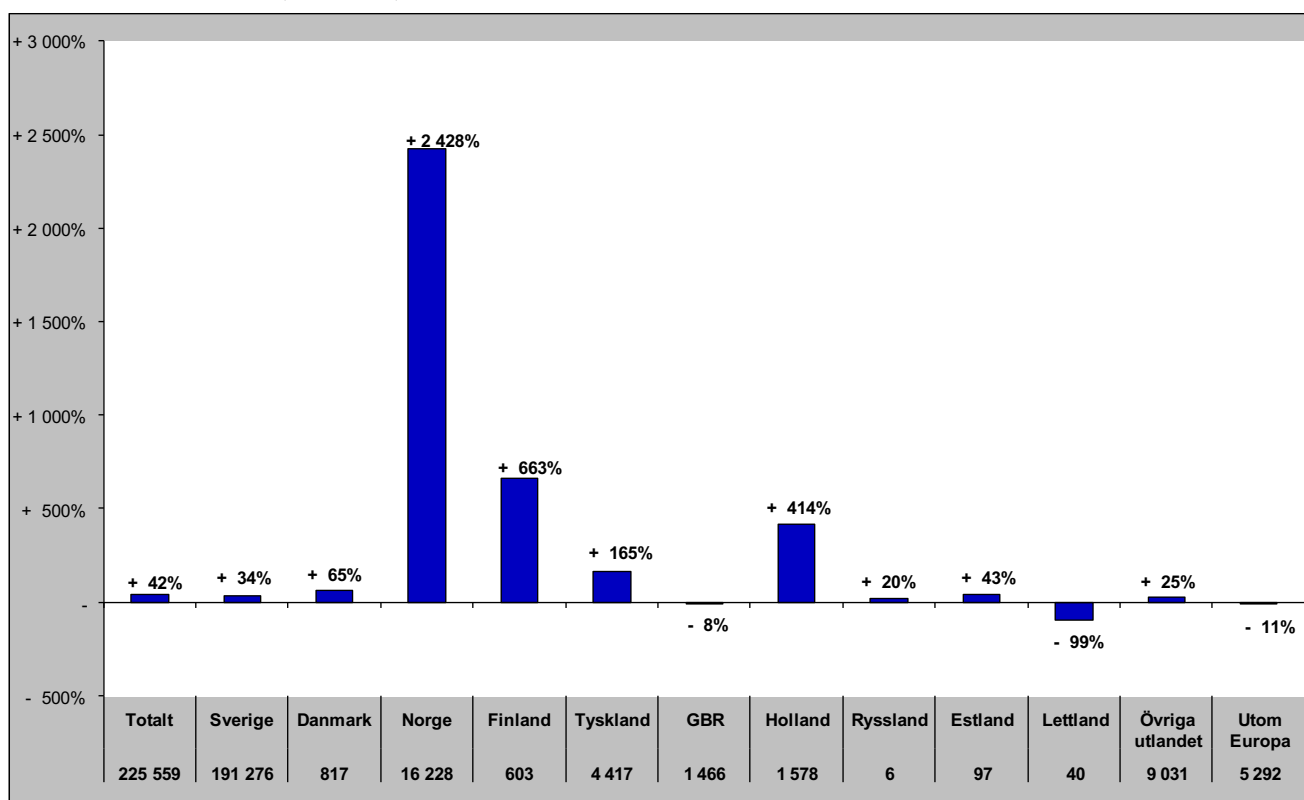

Gästnätter i Östersunds Kommun (HSVCsol) marknader

Senaste helåret

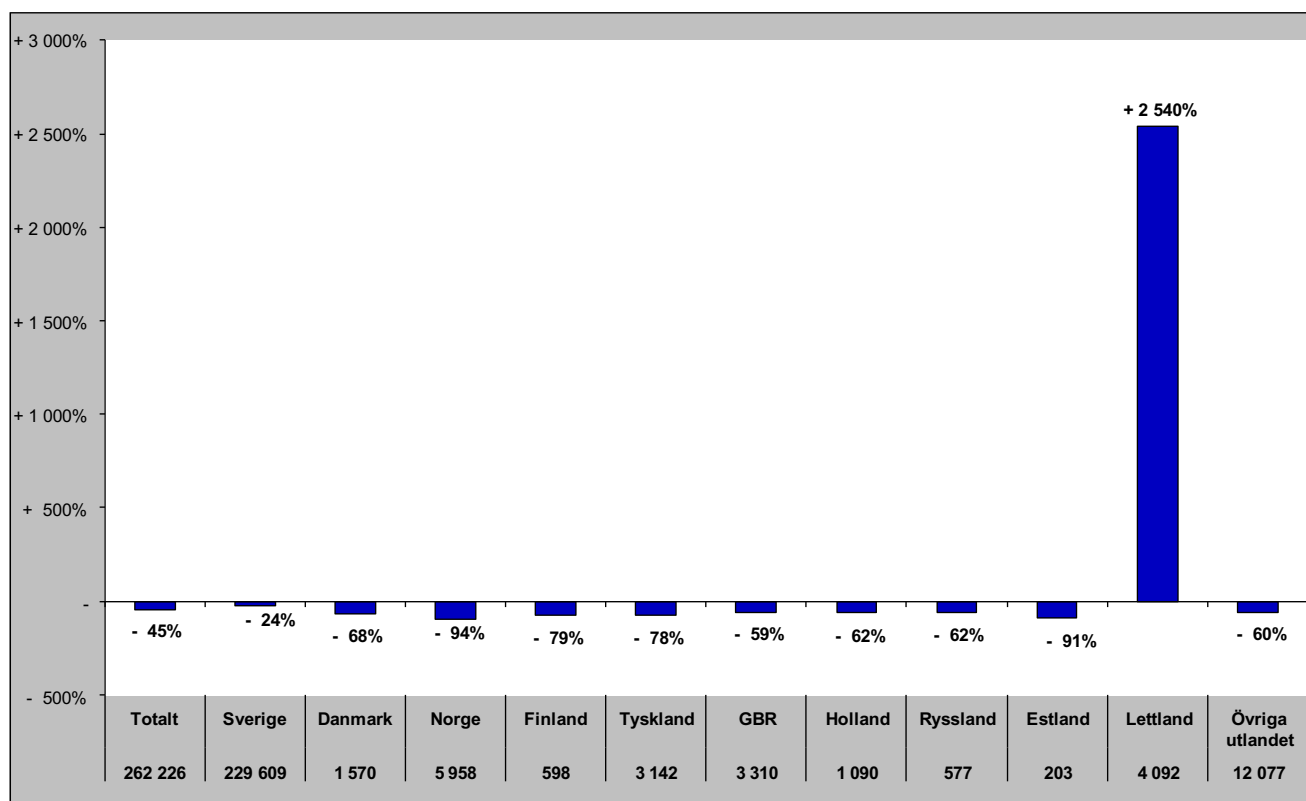

Gästnätter i Bräcke kommun (HSVC)

Förändring gästnätter

Totalt antal gästnätter 36 587

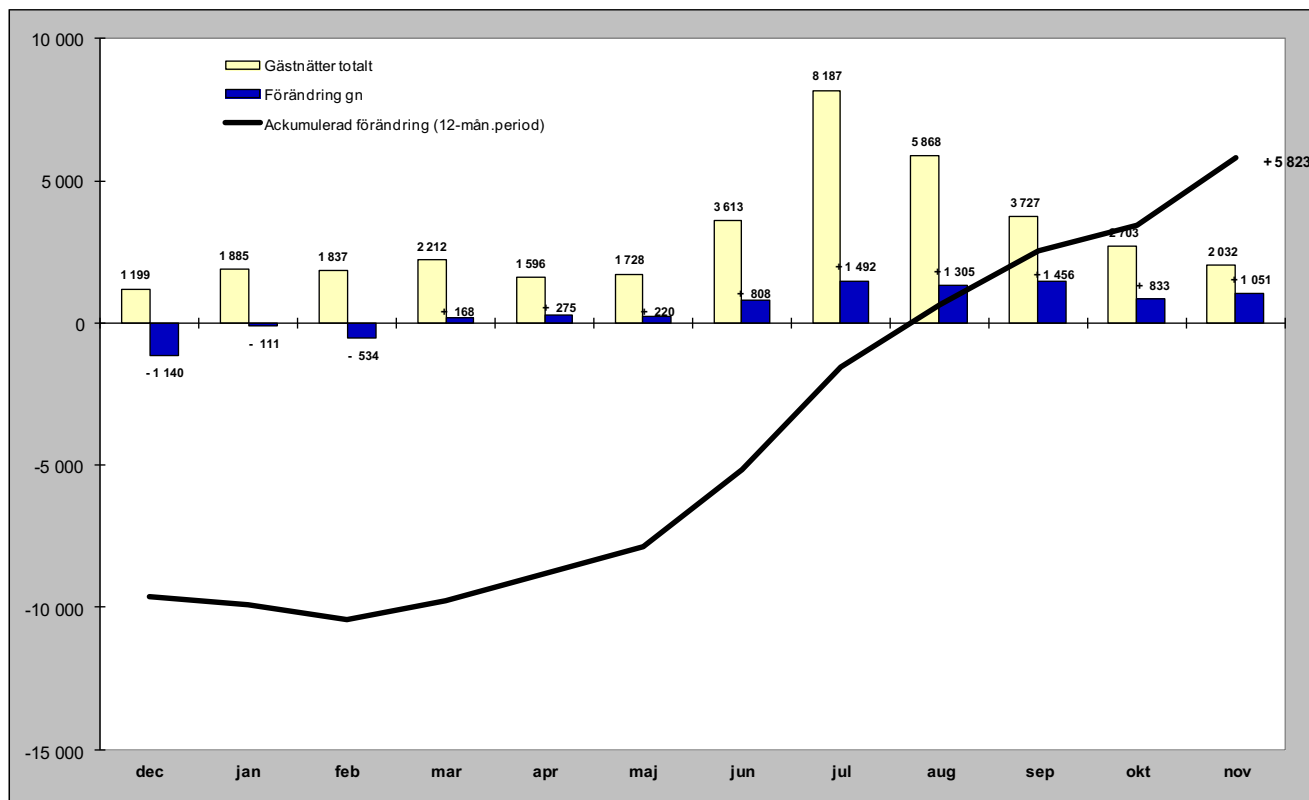

Relativ förändring

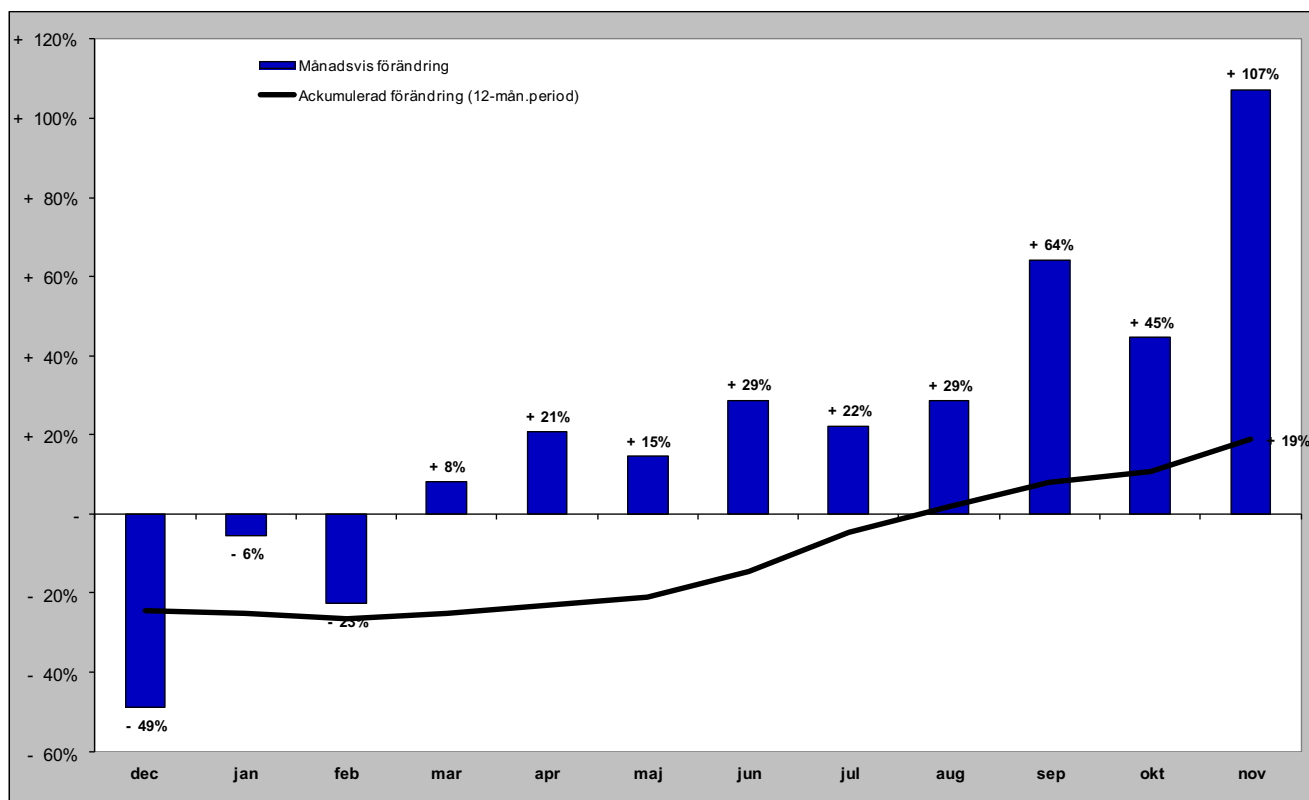

Gästnätter i Bräcke kommun (HSVC) marknader

Senaste månaden

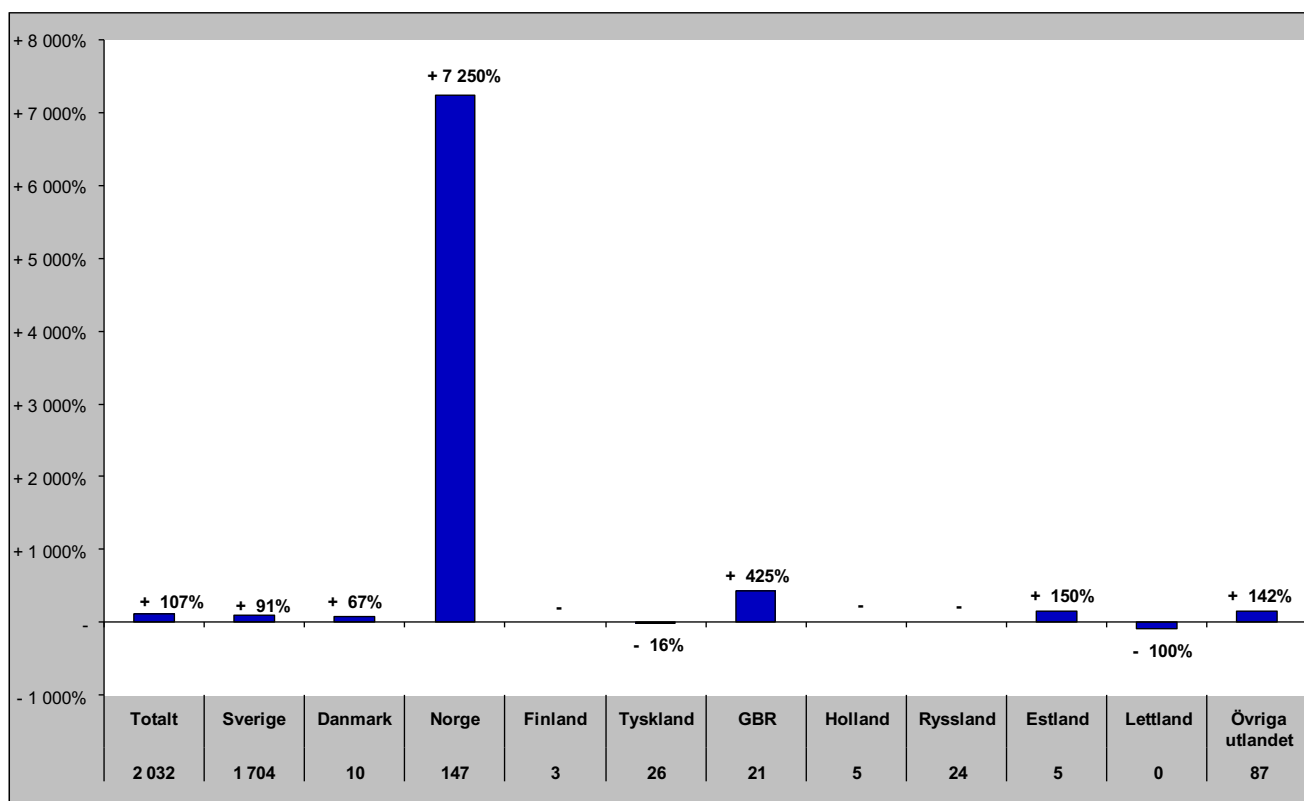

Senaste vintern (nov-apr)

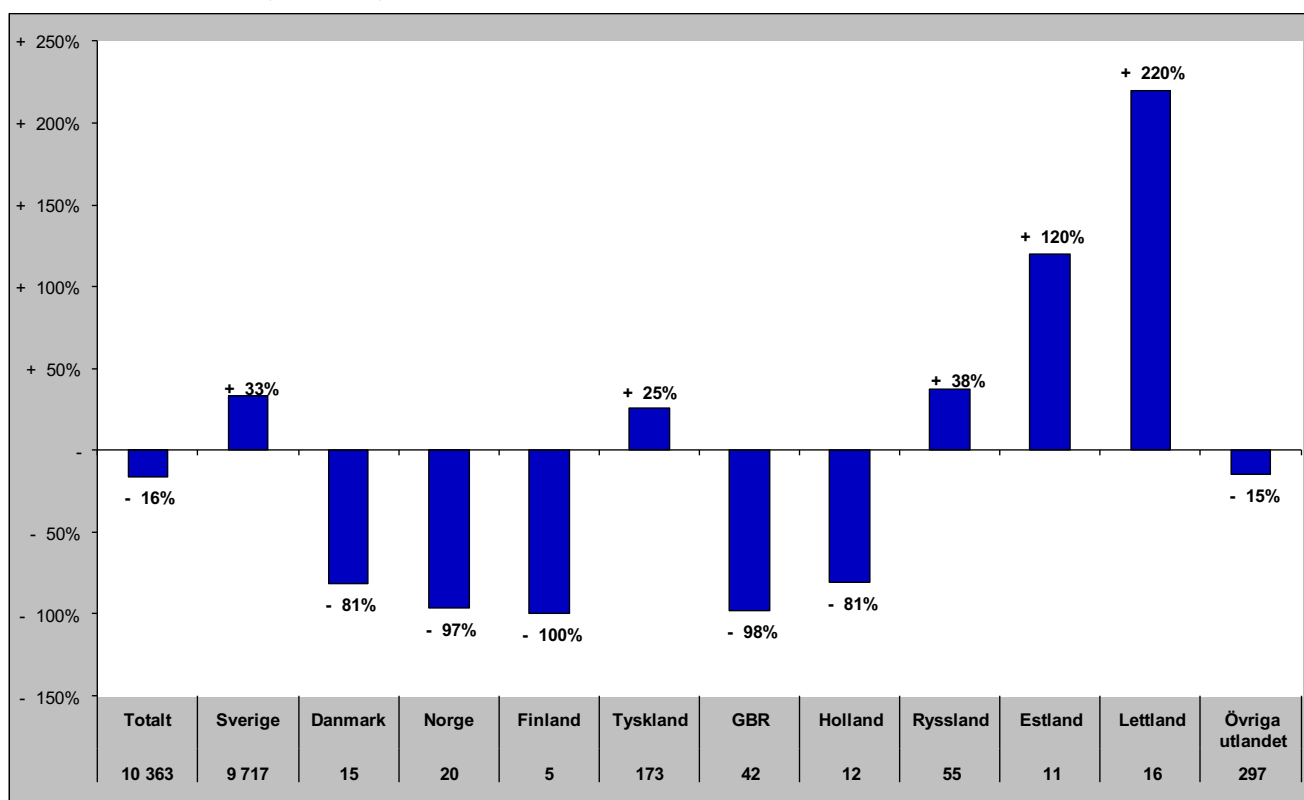

Gästnätter i Bräcke kommun (HSVC) marknader

Senaste sommaren (jun-sep)

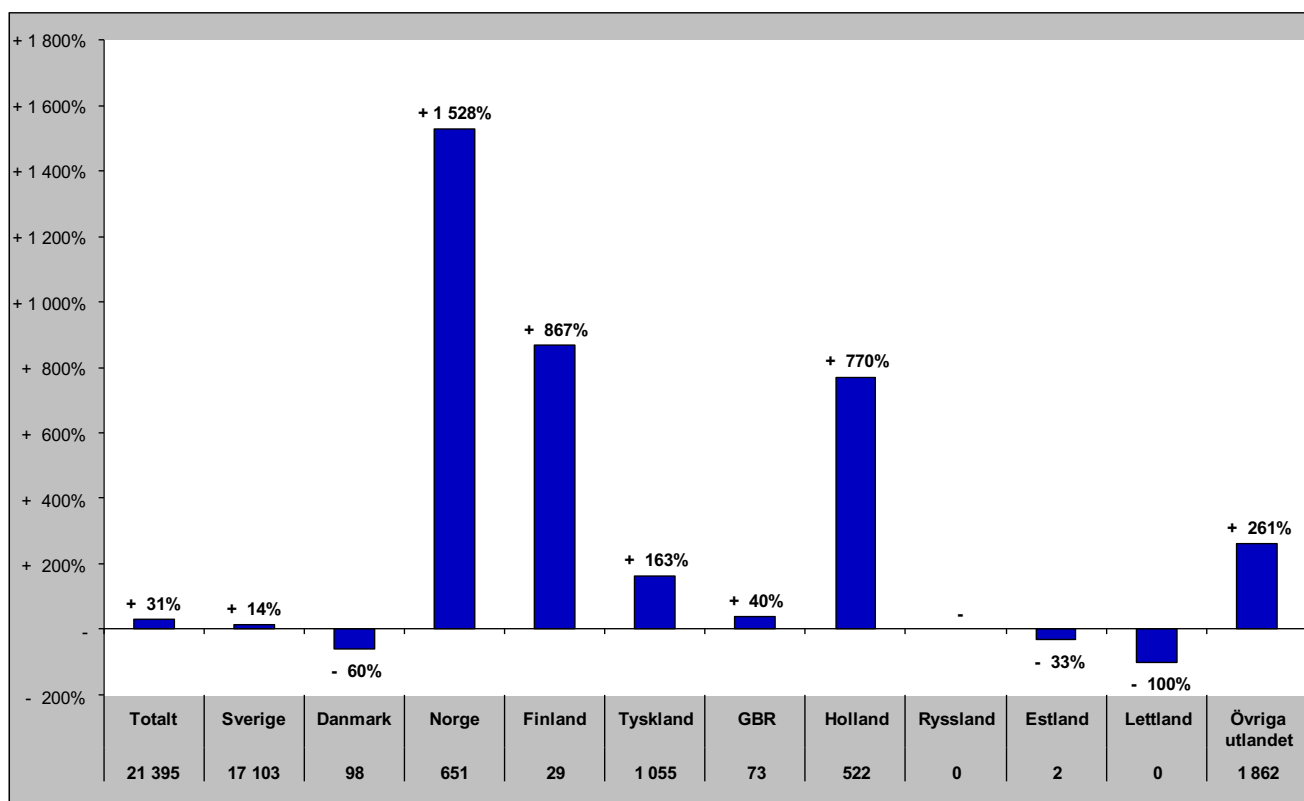

Senaste barmark (maj-okt)

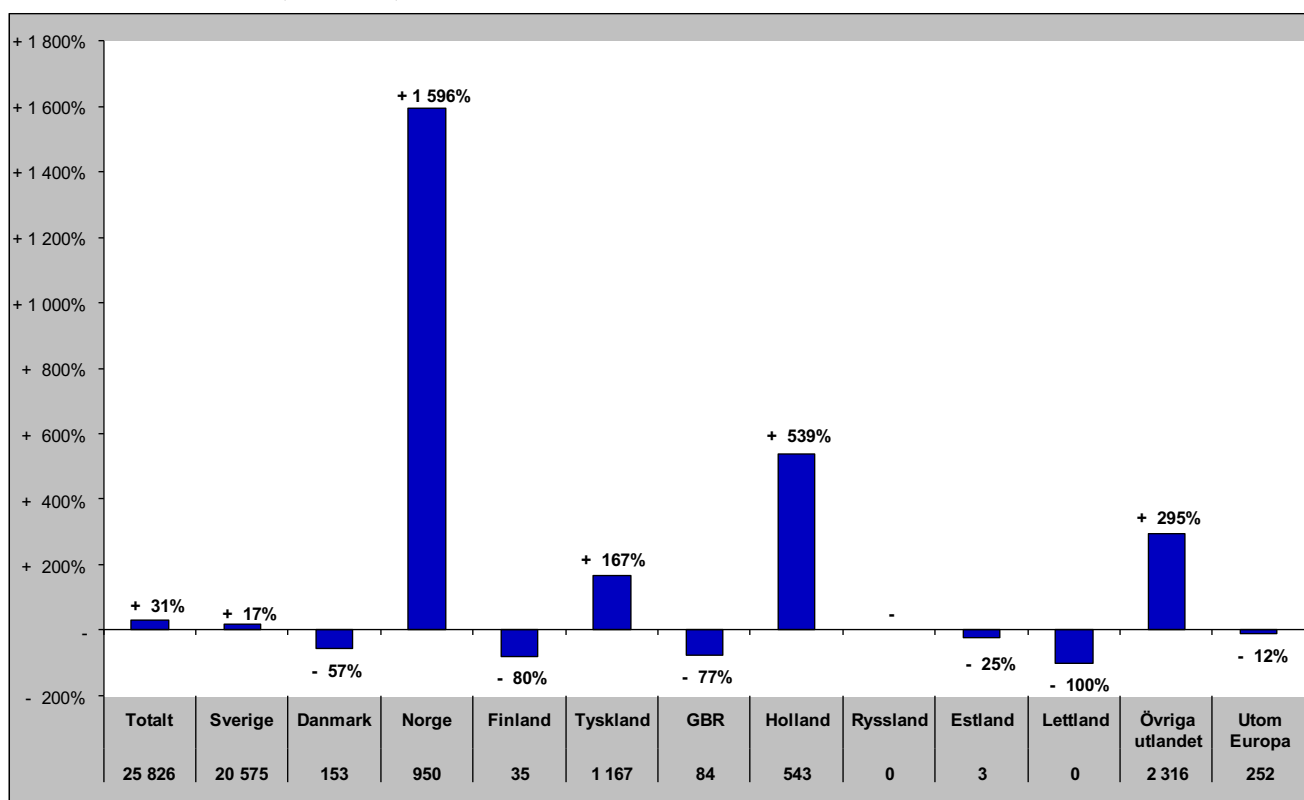

Gästnätter i Bräcke Kommun (HSVCsol) marknader

Senaste helåret

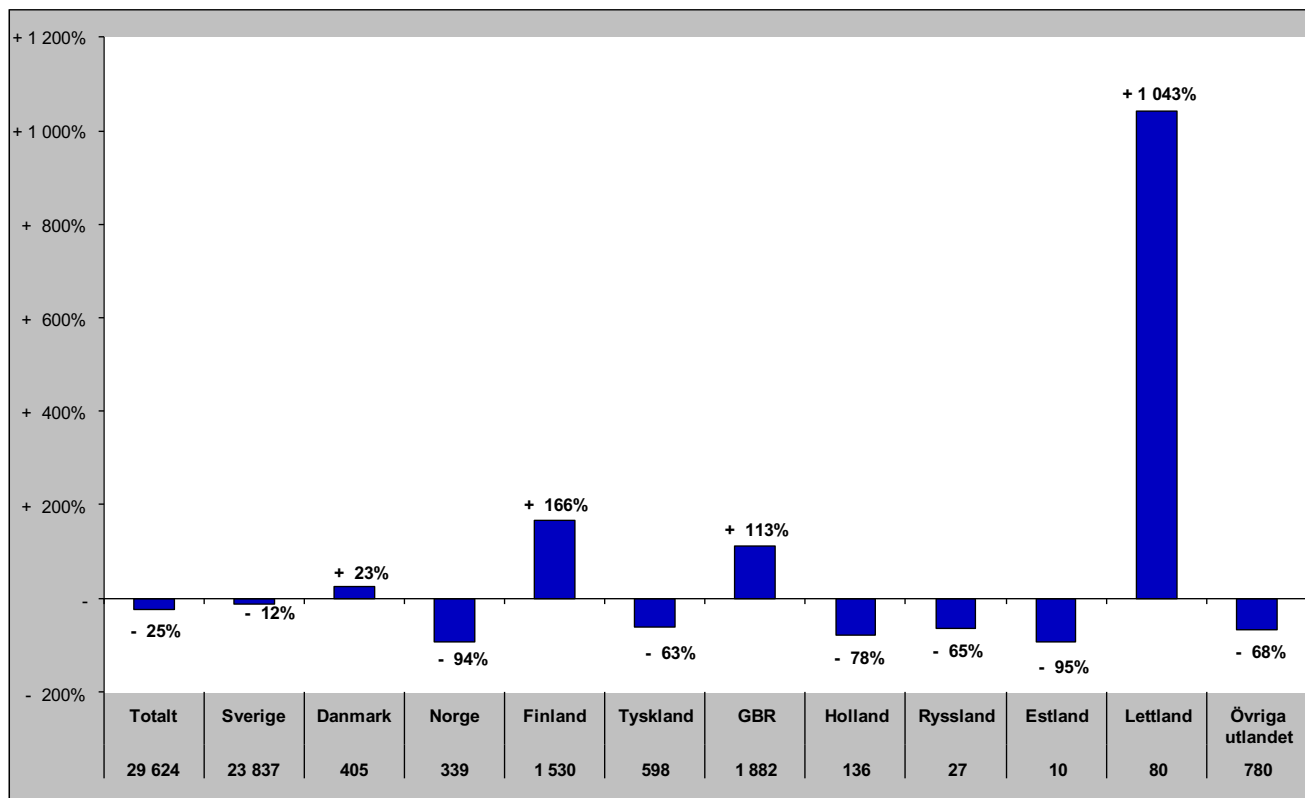

Gästnätter i Ragunda kommun (HSVC)

Förändring gästnätter

Totalt antal gästnätter 27 625

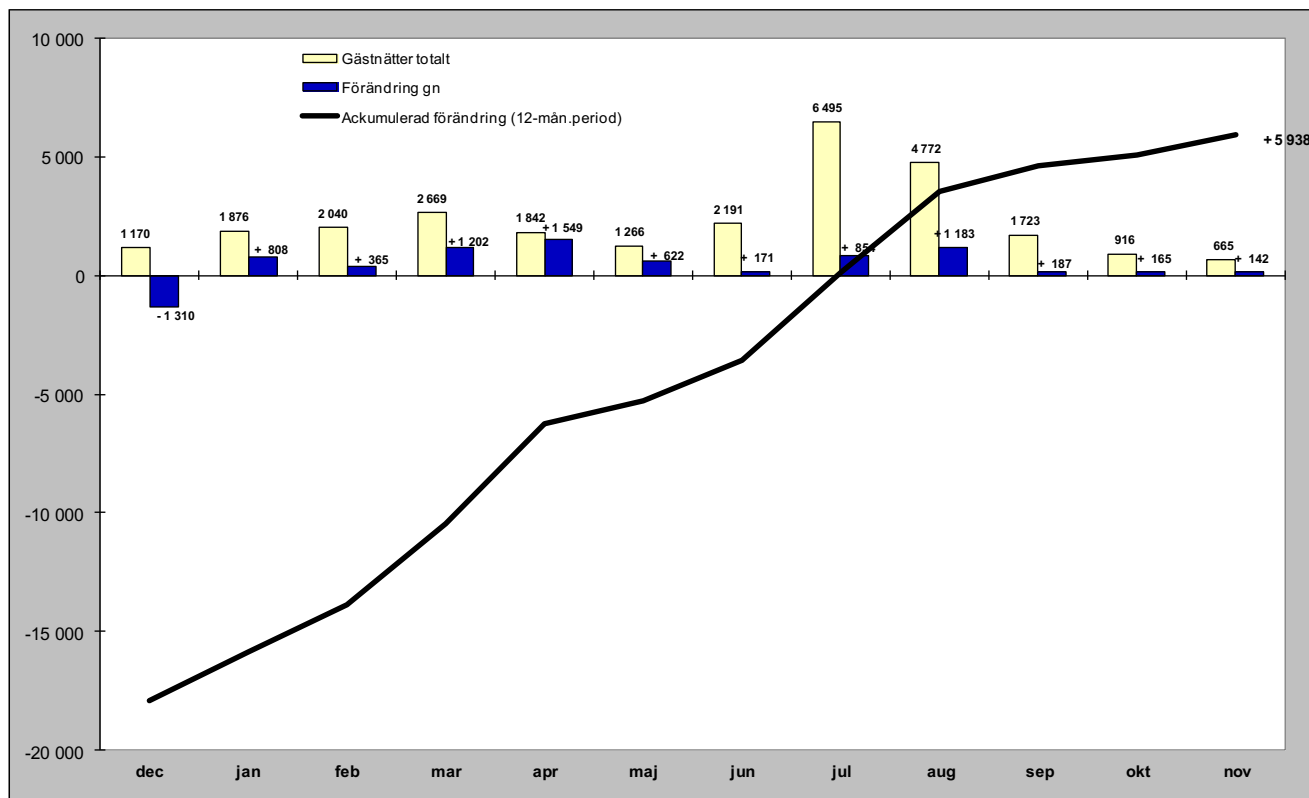

Relativ förändring

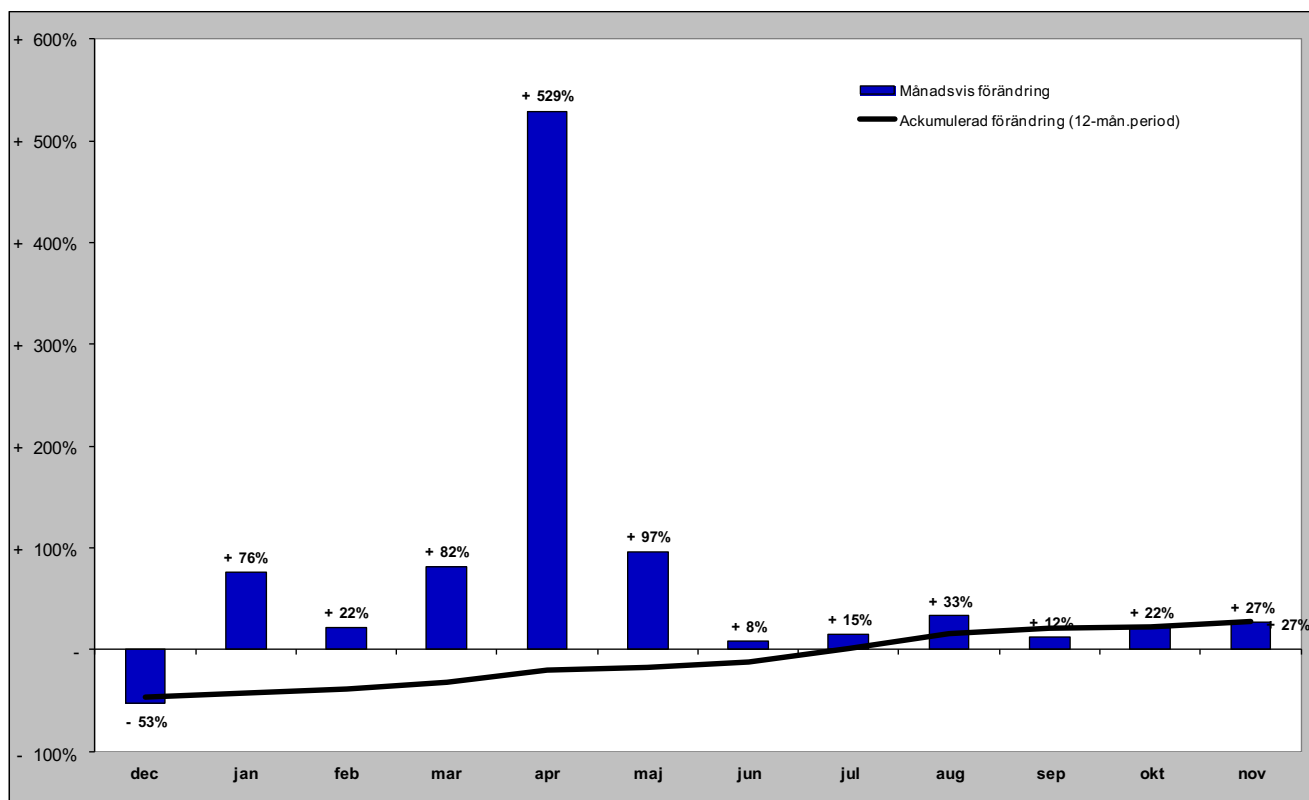

Gästnätter i Ragunda kommun (HSVC) marknader

Senaste månaden

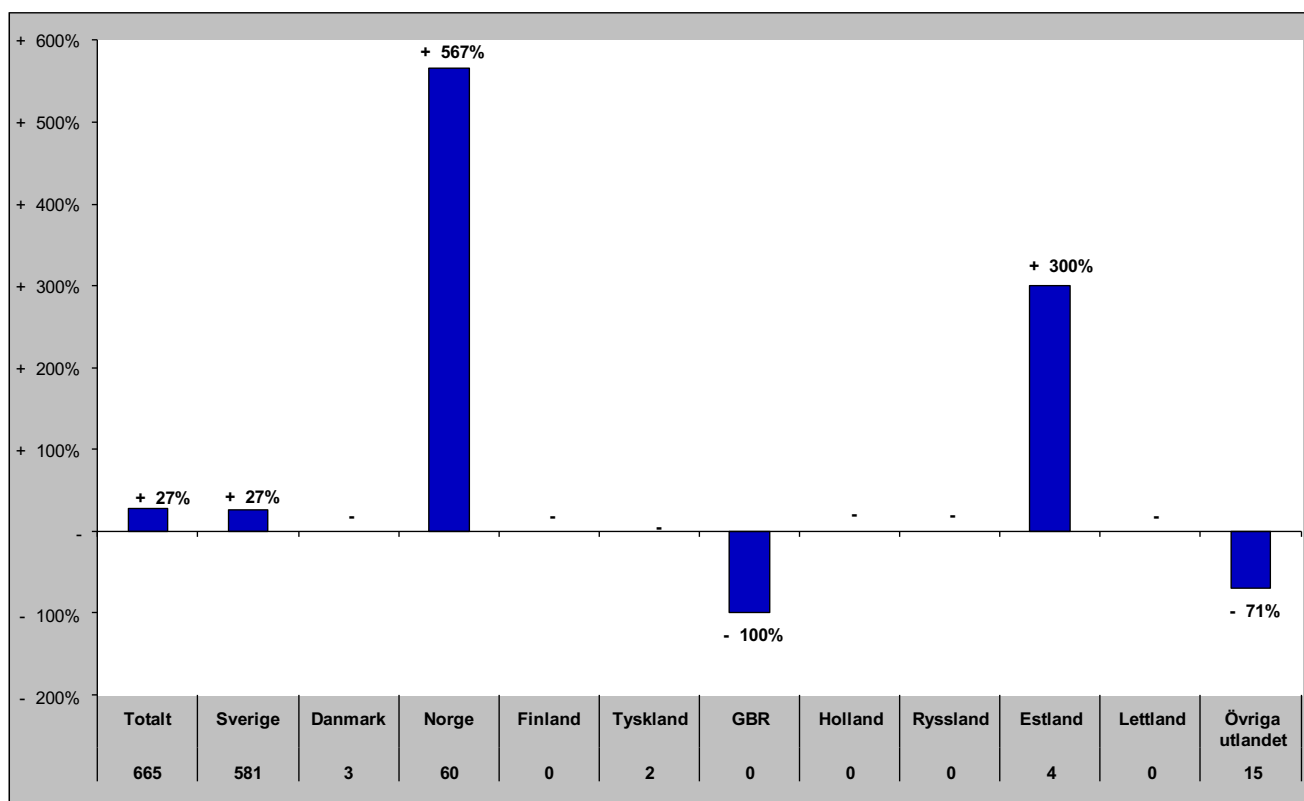

Senaste vintern (nov-apr)

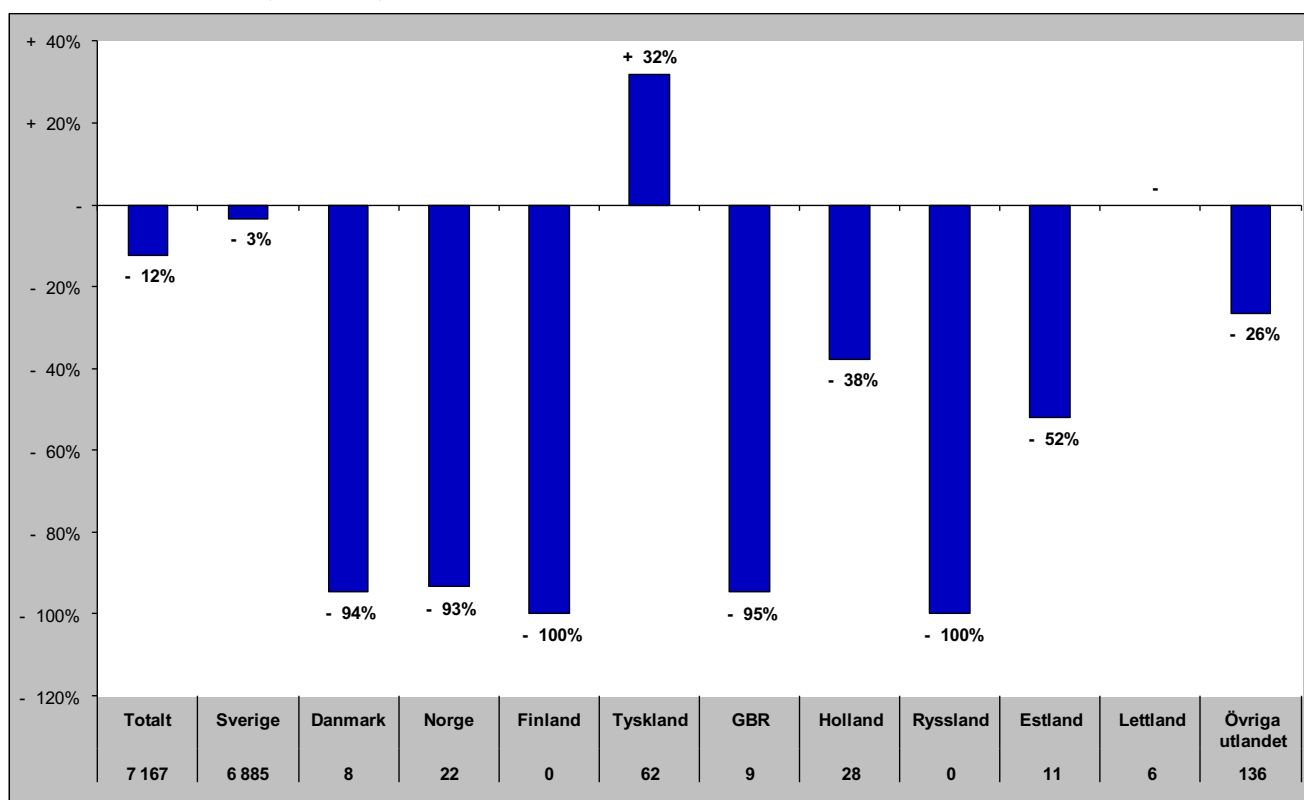

Gästnätter i Ragunda kommun (HSVC) marknader

Senaste sommaren (jun-sep)

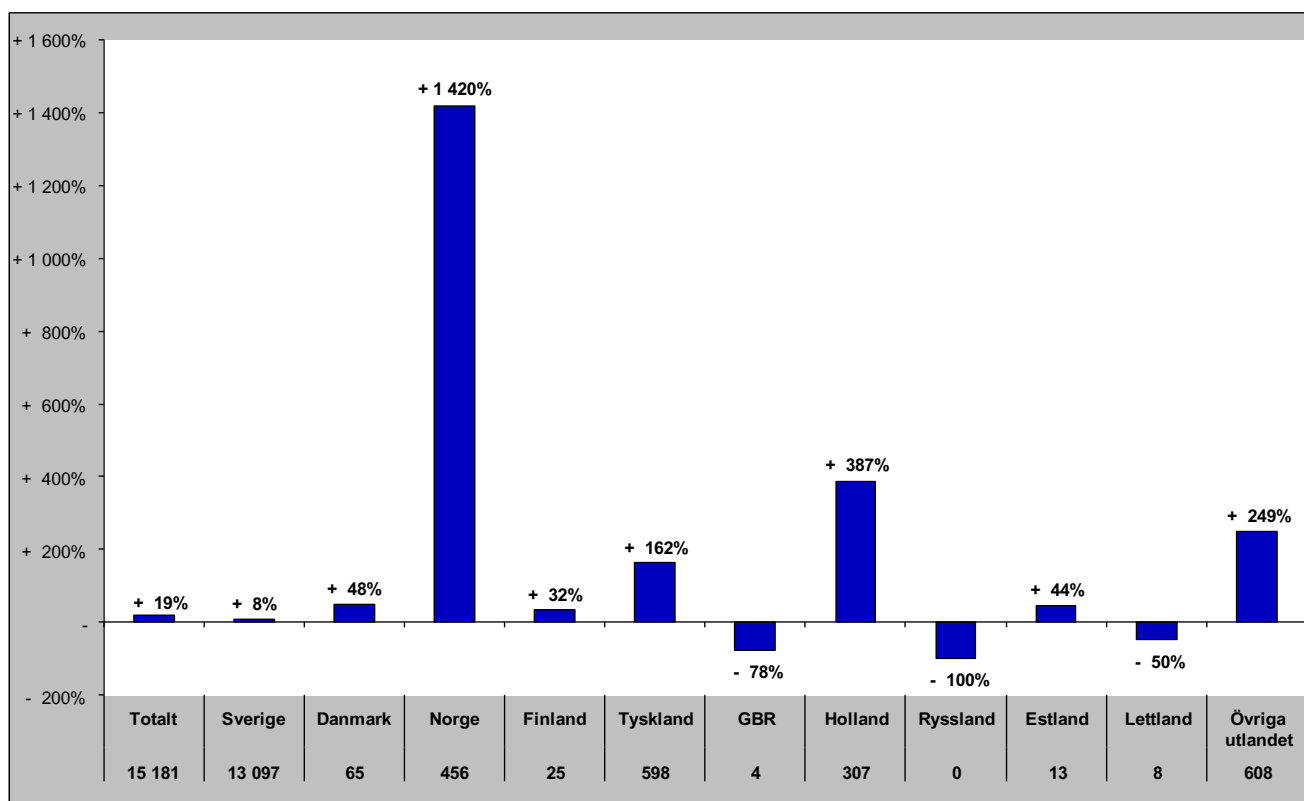

Senaste barmark (maj-okt)

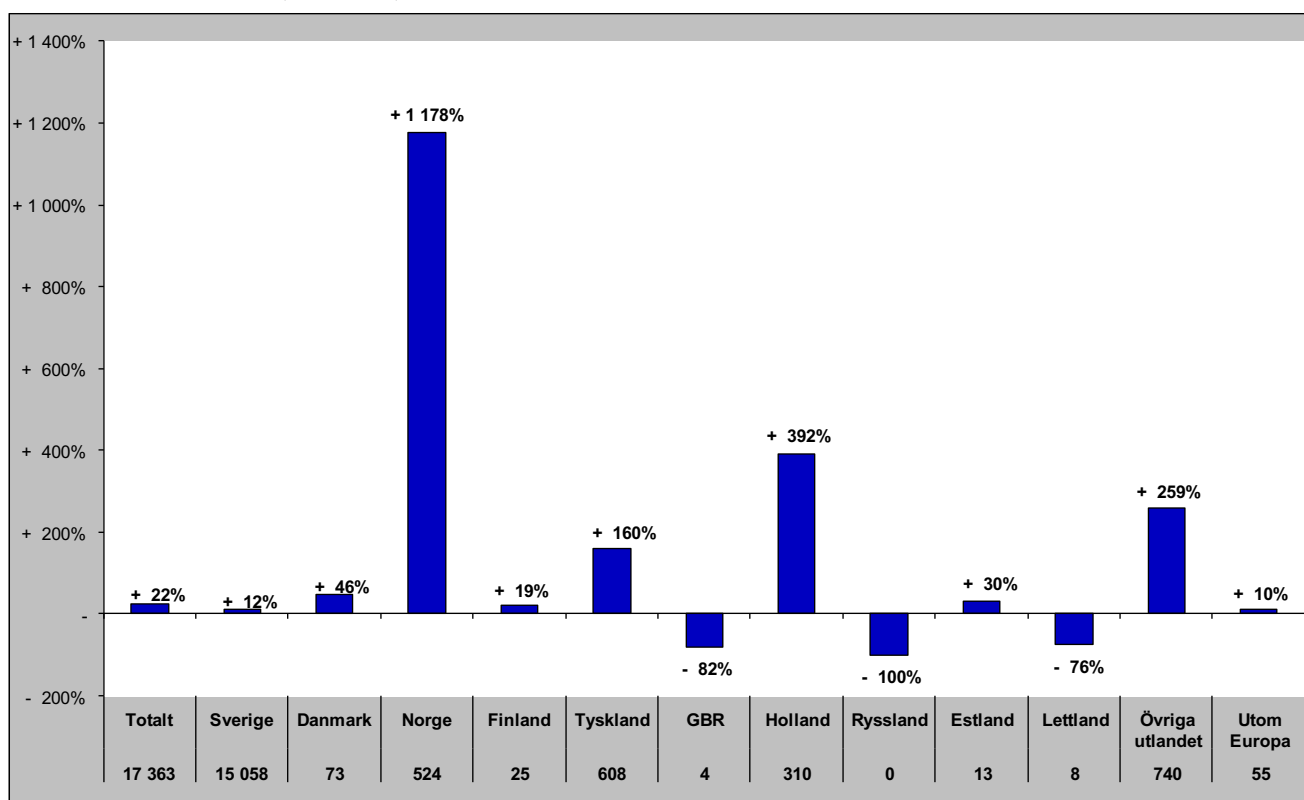

Gästnätter i Ragunda Kommun (HSVCsol) marknader

Senaste helåret

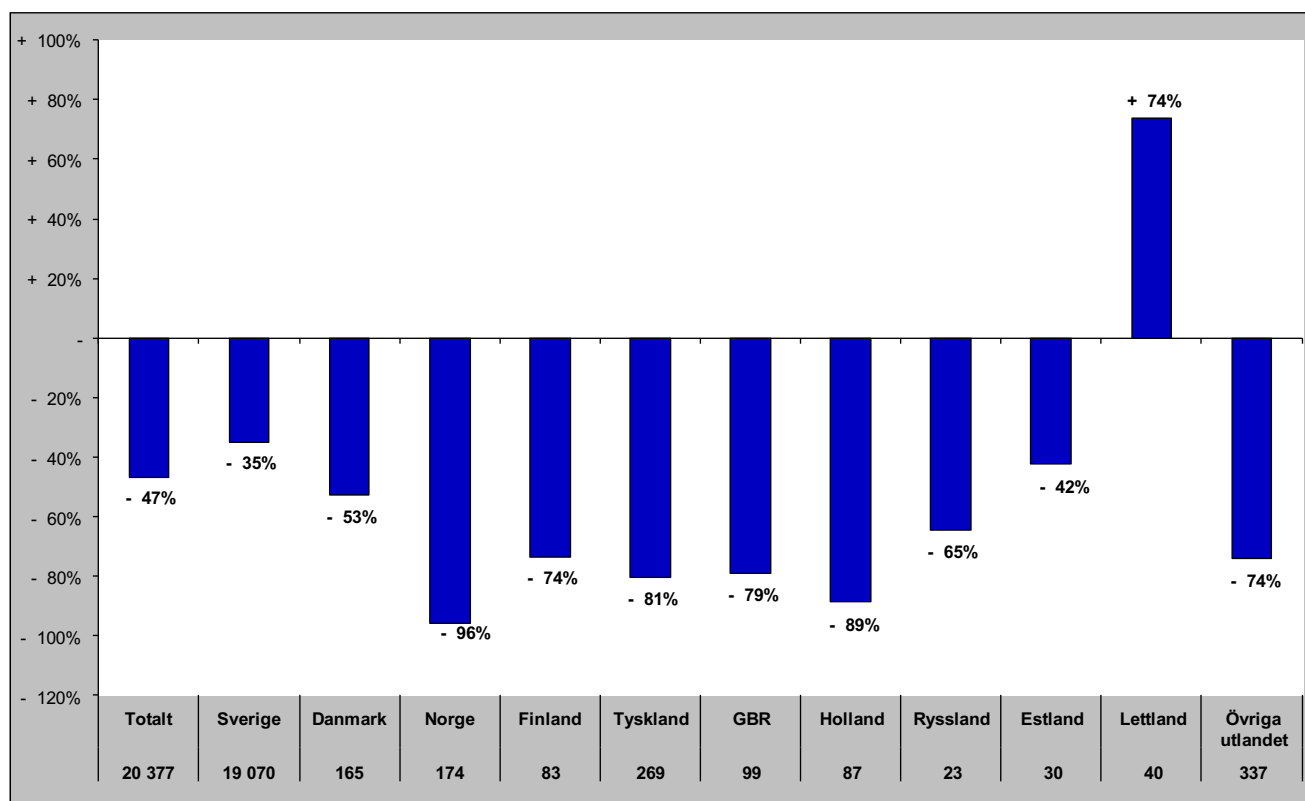

Gästnätter i Strömsunds Kommun (HSVC)

Förändring gästnätter

Totalt antal gästnätter 98 361

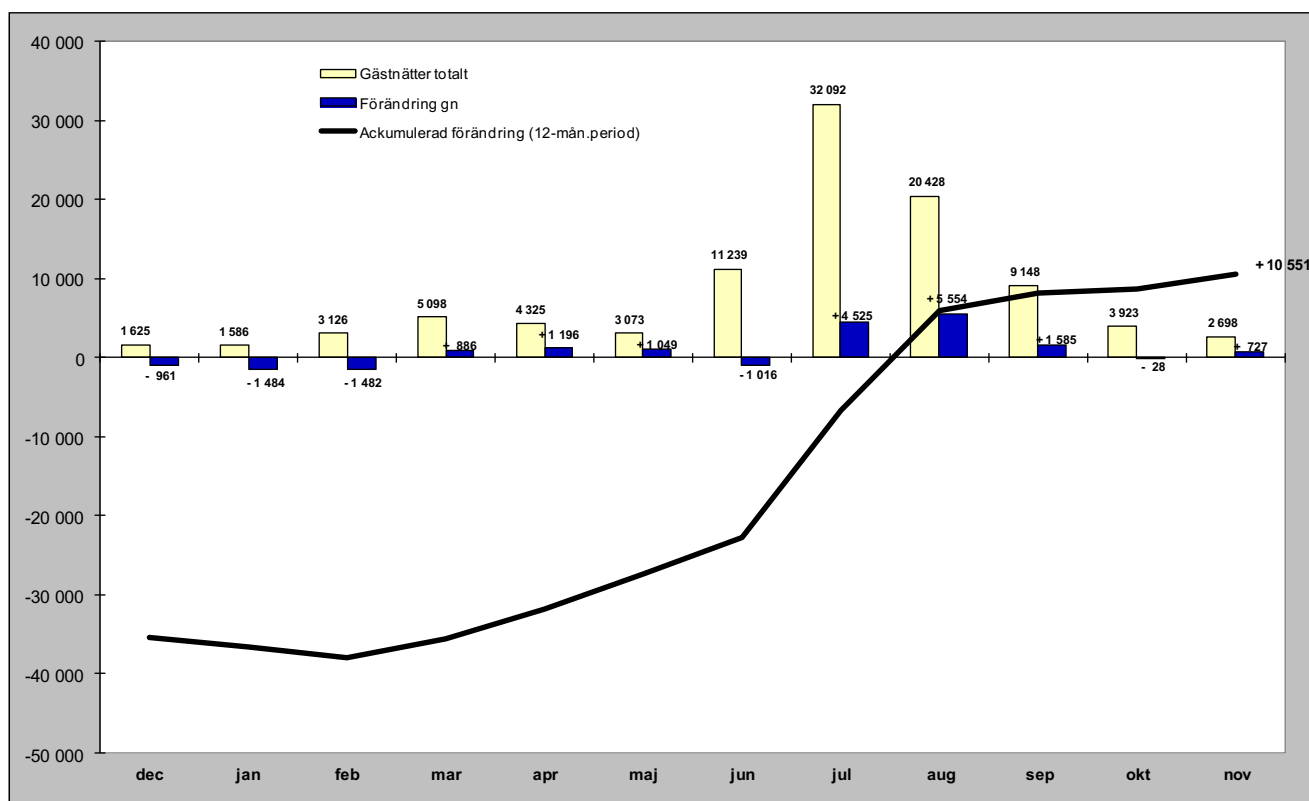

Relativ förändring

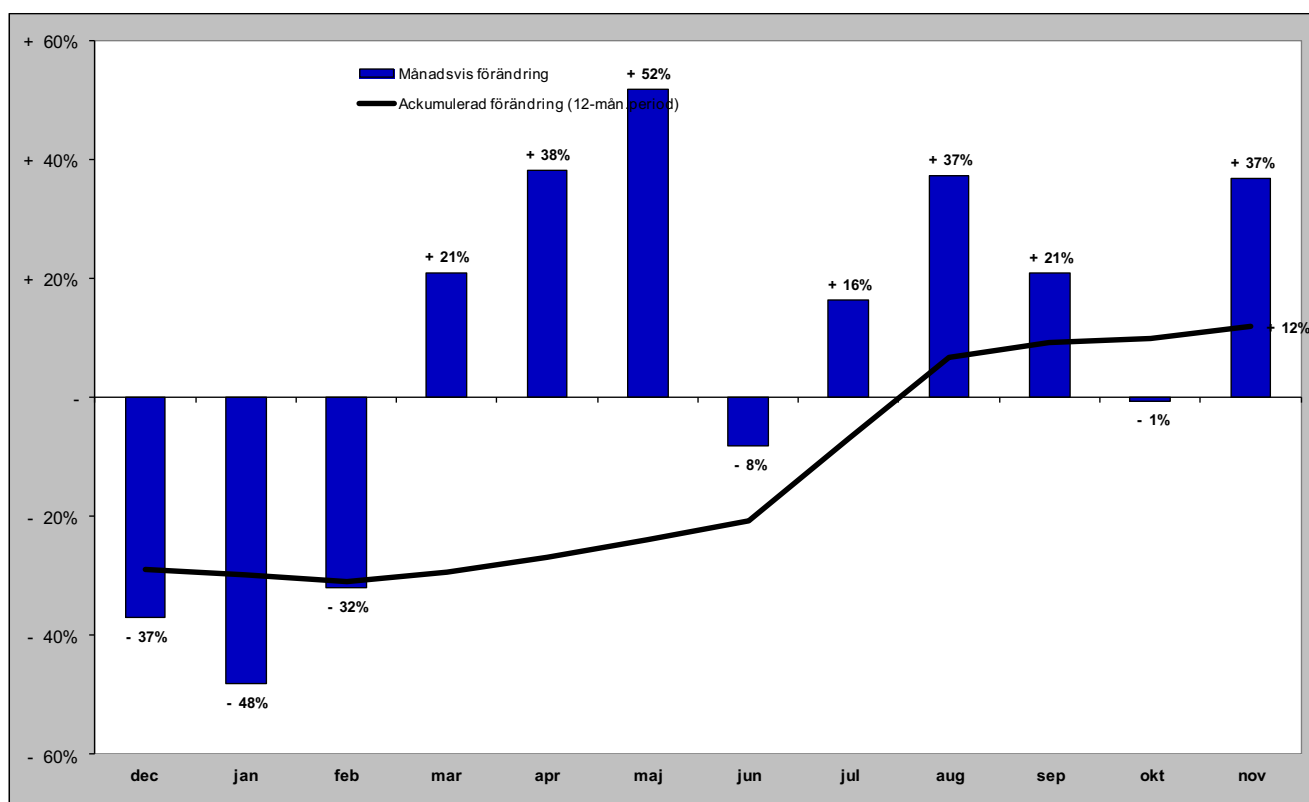

Gästnätter i Strömsunds kommun (HSVC) marknader

Senaste månaden

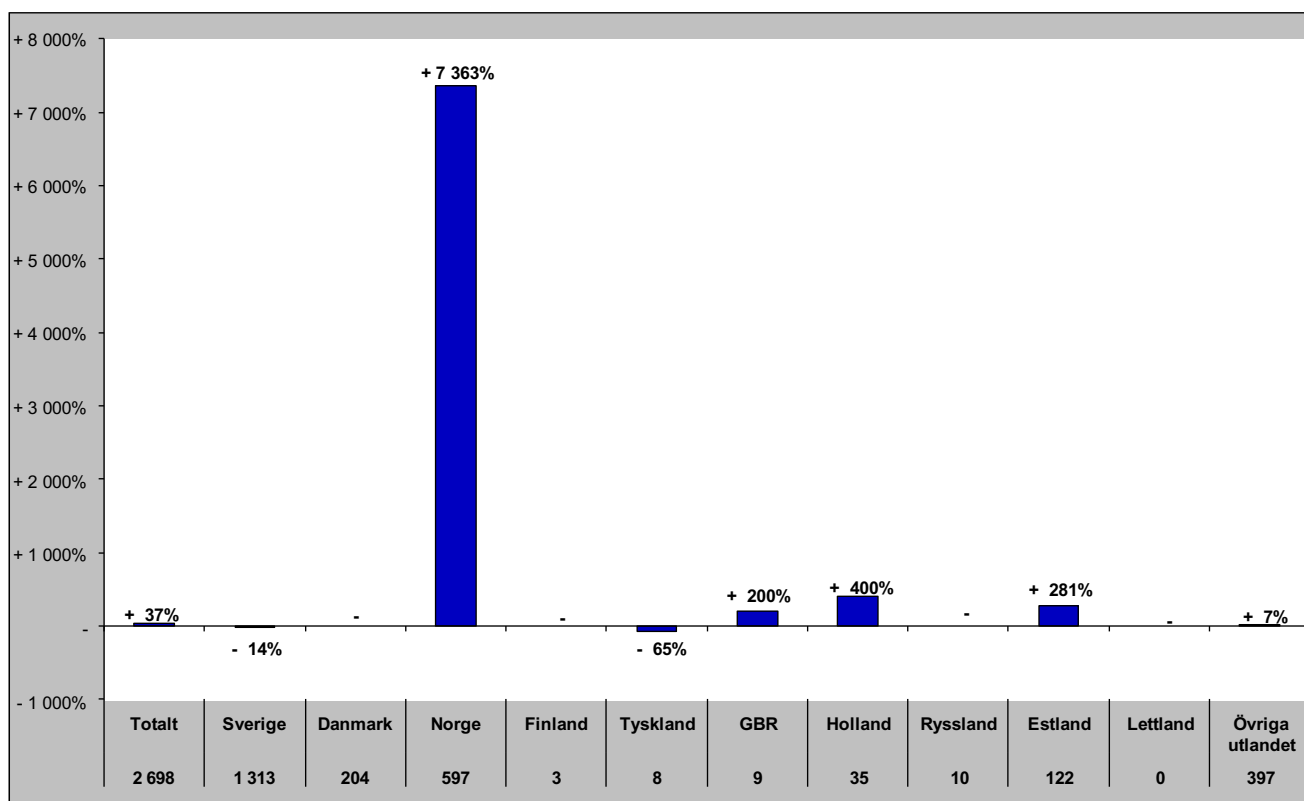

Senaste vintern (nov-apr)

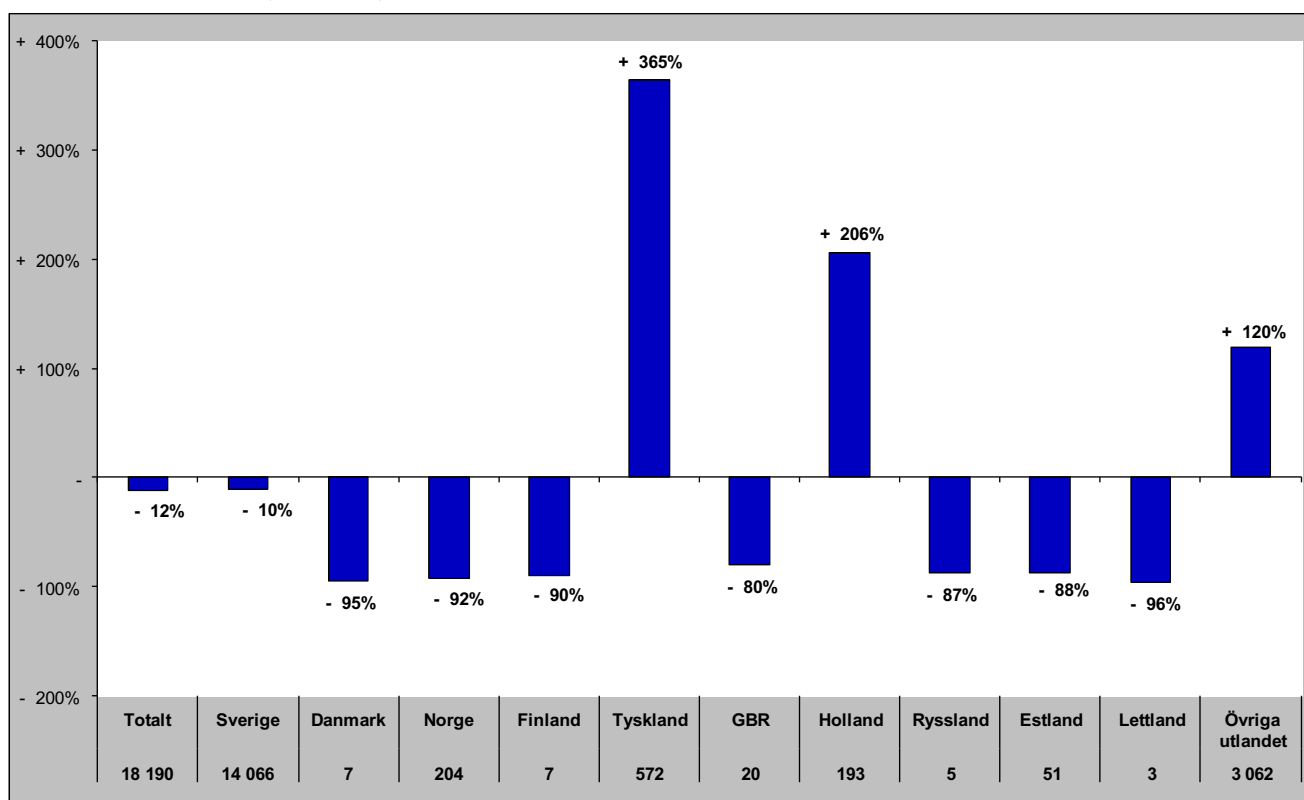

Gästnätter i Strömsunds kommun (HSVC) marknader

Senaste sommaren (jun-sep)

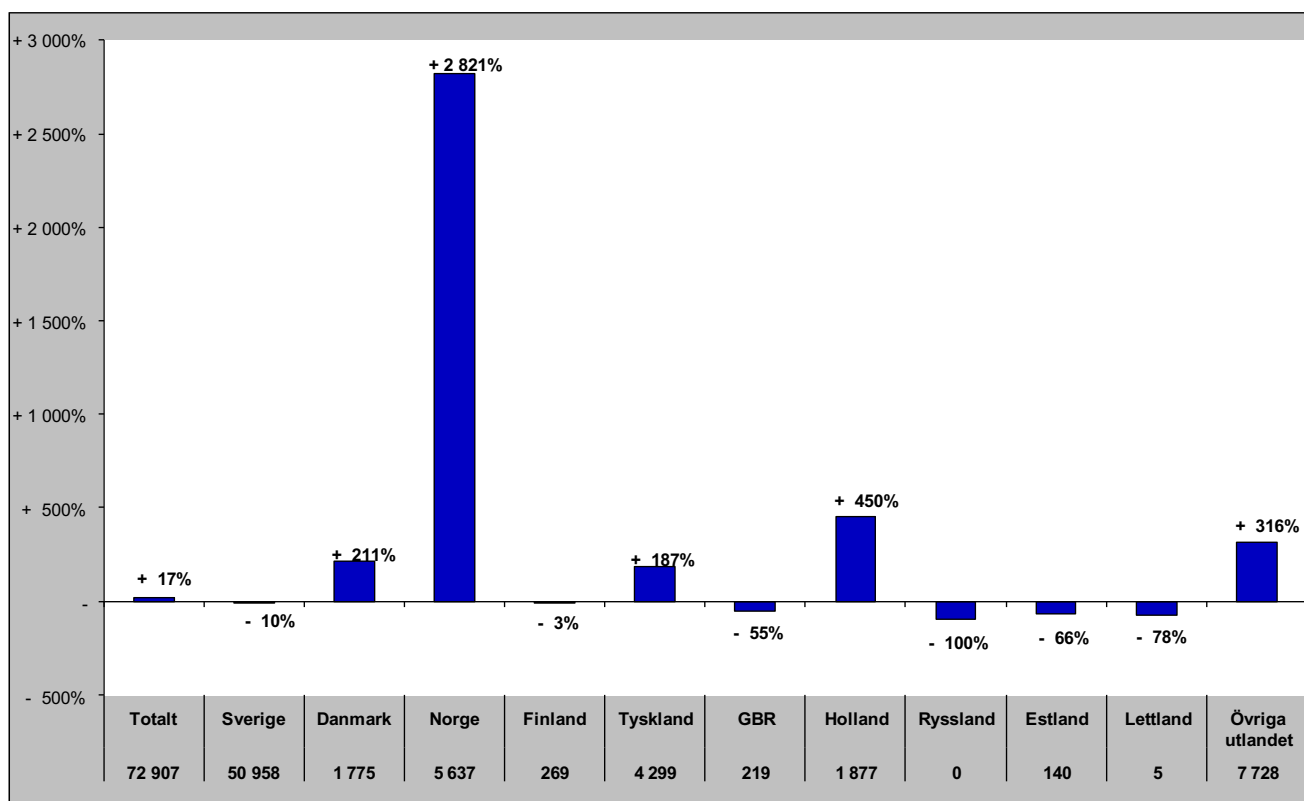

Senaste barmark (maj-okt)

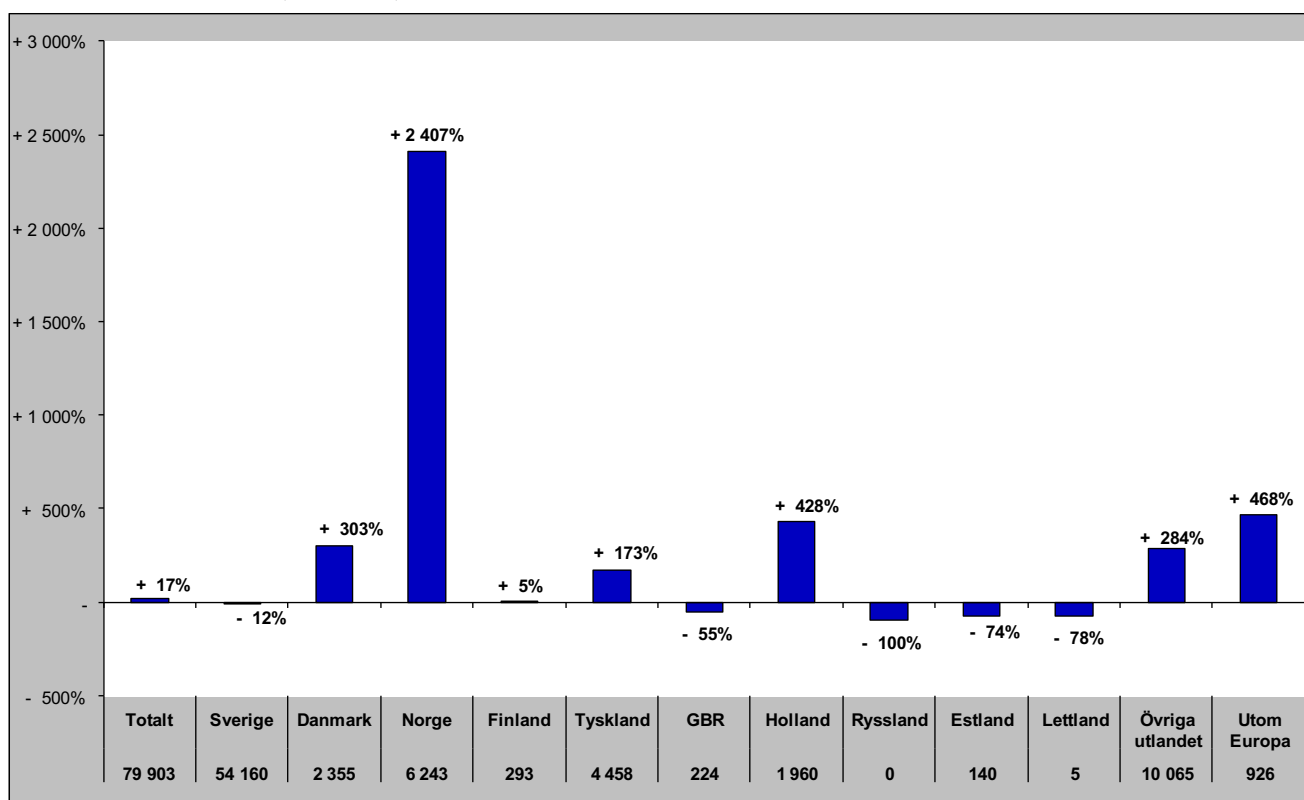

Gästnätter i Strömsunds Kommun (HSVCsol) marknader

Senaste helåret

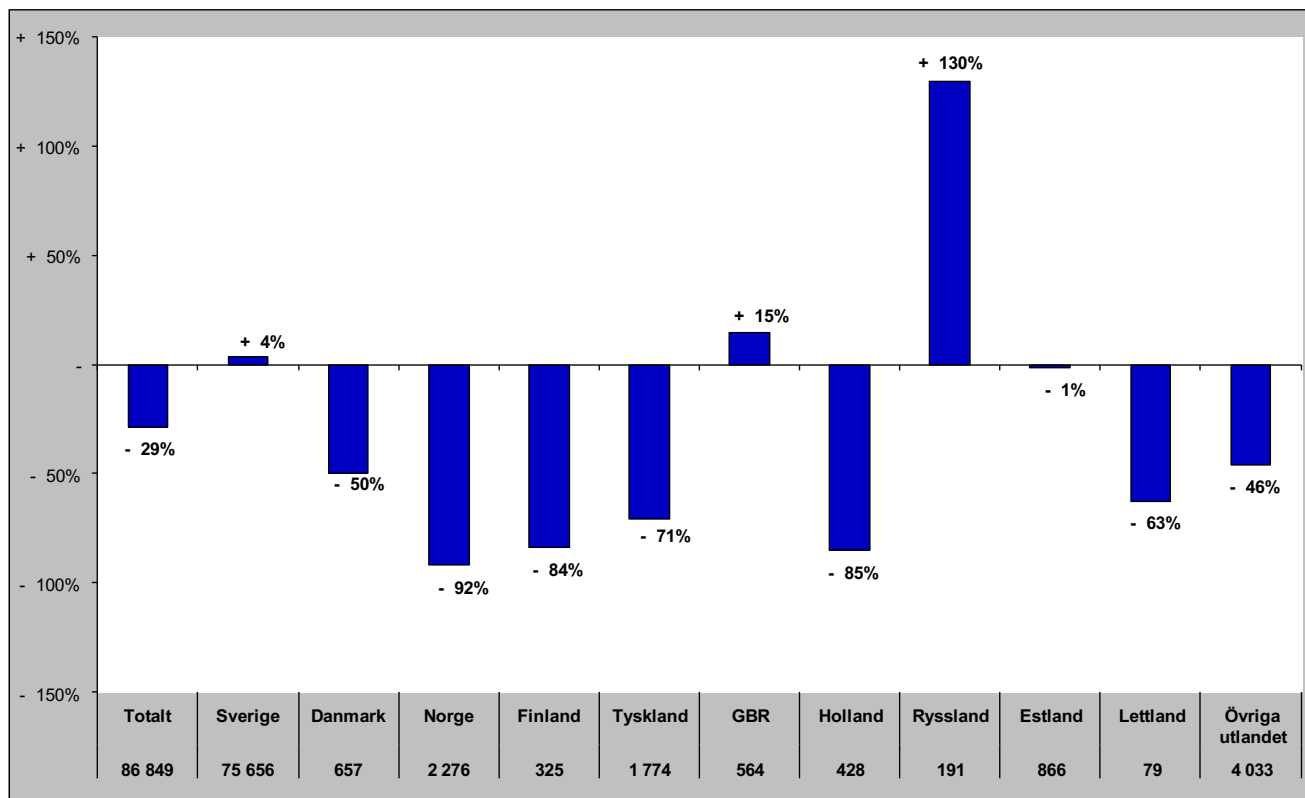

GÄSTNÄTTER FÖRDELAT PER DESTINATION

Gästnätter i Bydalsfjällen (HSVC)

Förändring gästnätter

Totalt antal gästnätter 70 997

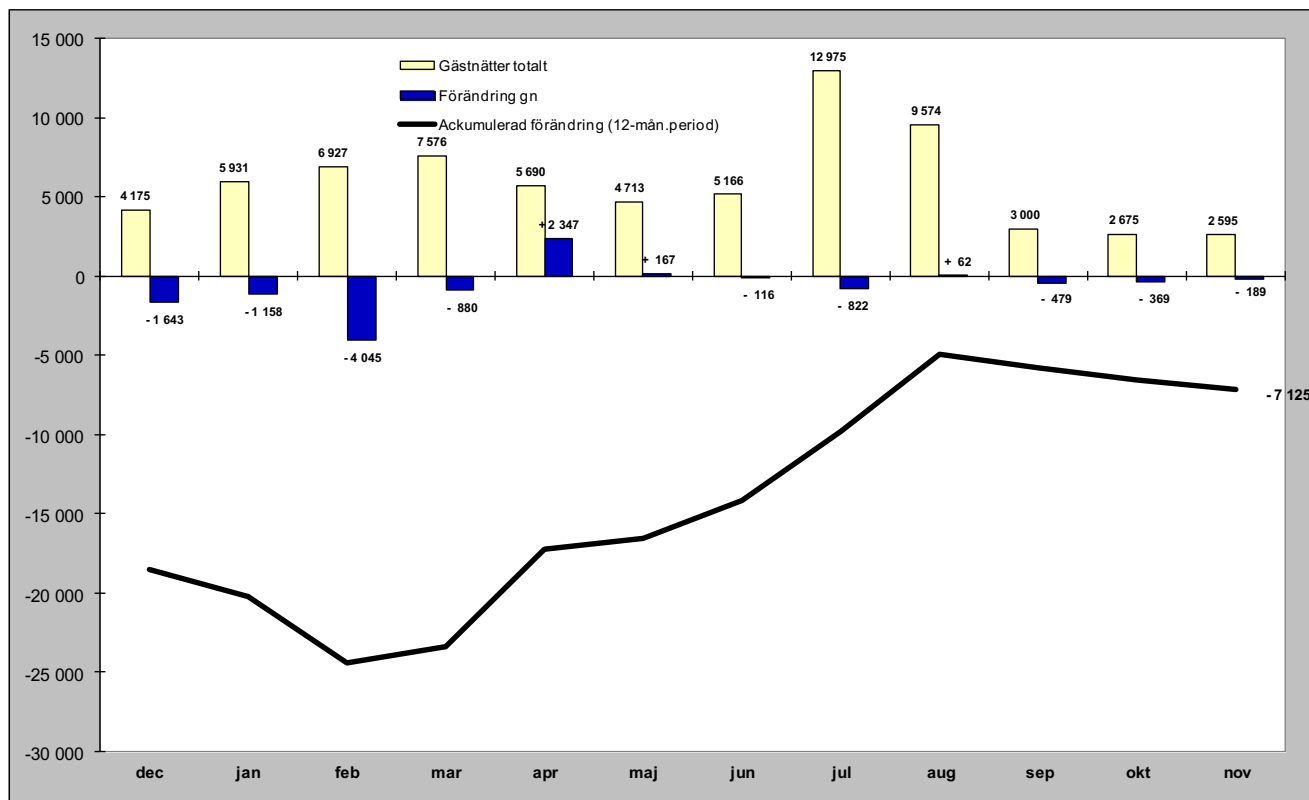

Relativ förändring

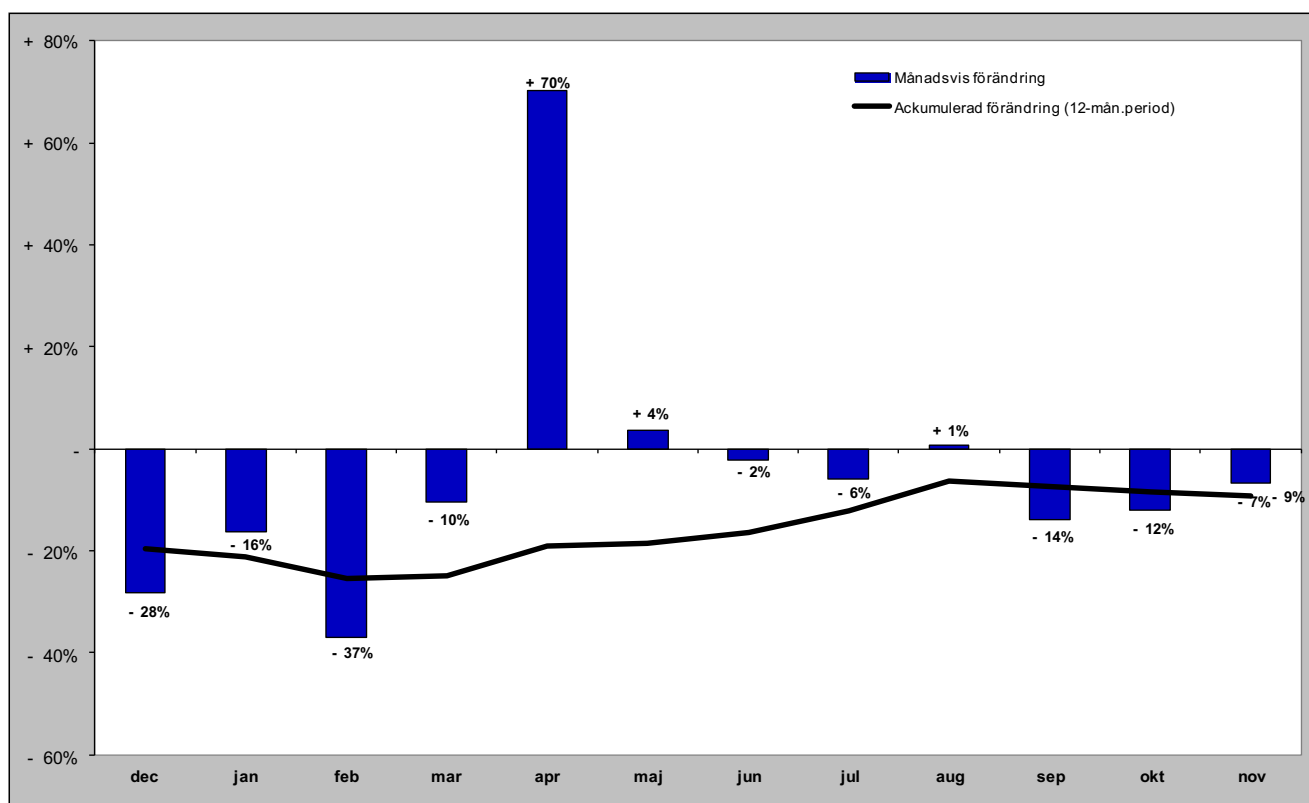

Gästnätter i Bydalsfjällen (HSVC) marknader

Senaste månaden

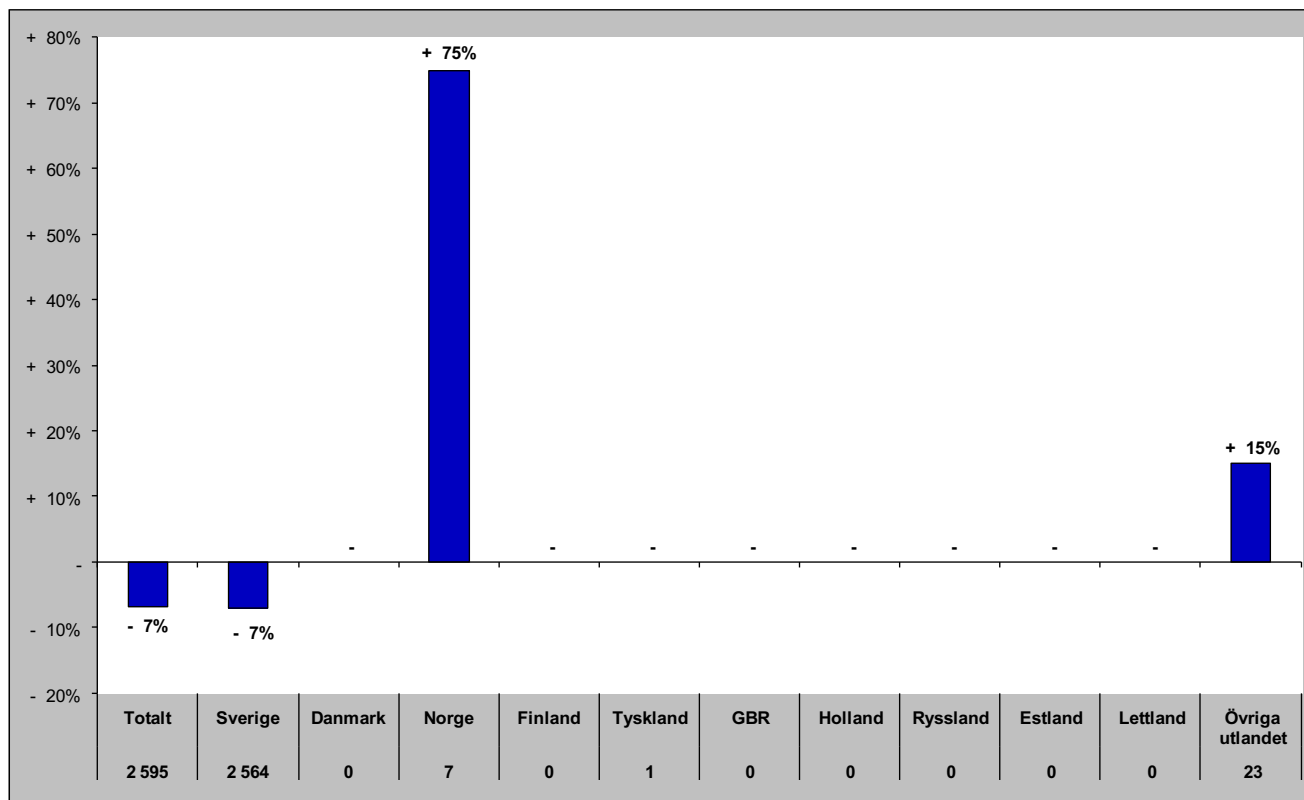

Senaste vintern (nov-apr)

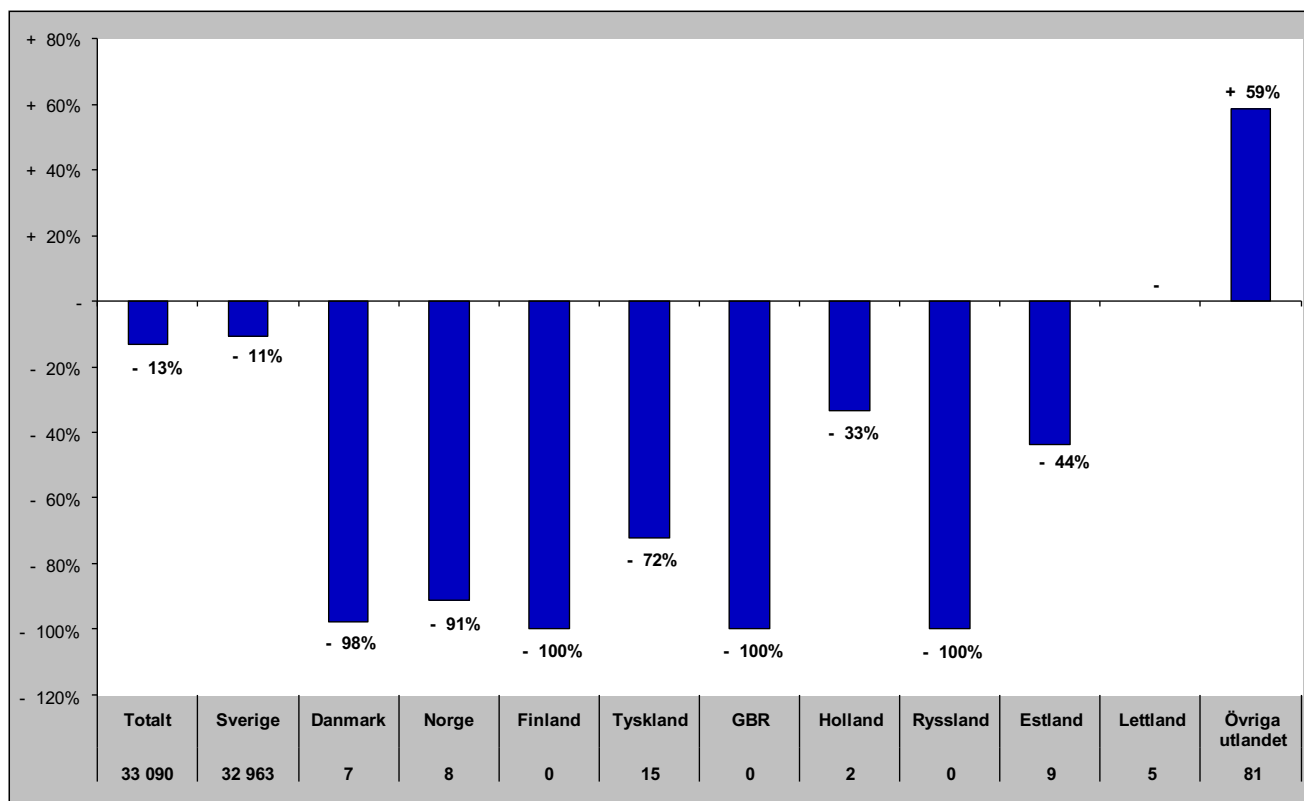

Gästnätter i Bydalsfjällen (HSVC) marknader

Senaste sommaren (jun-sep)

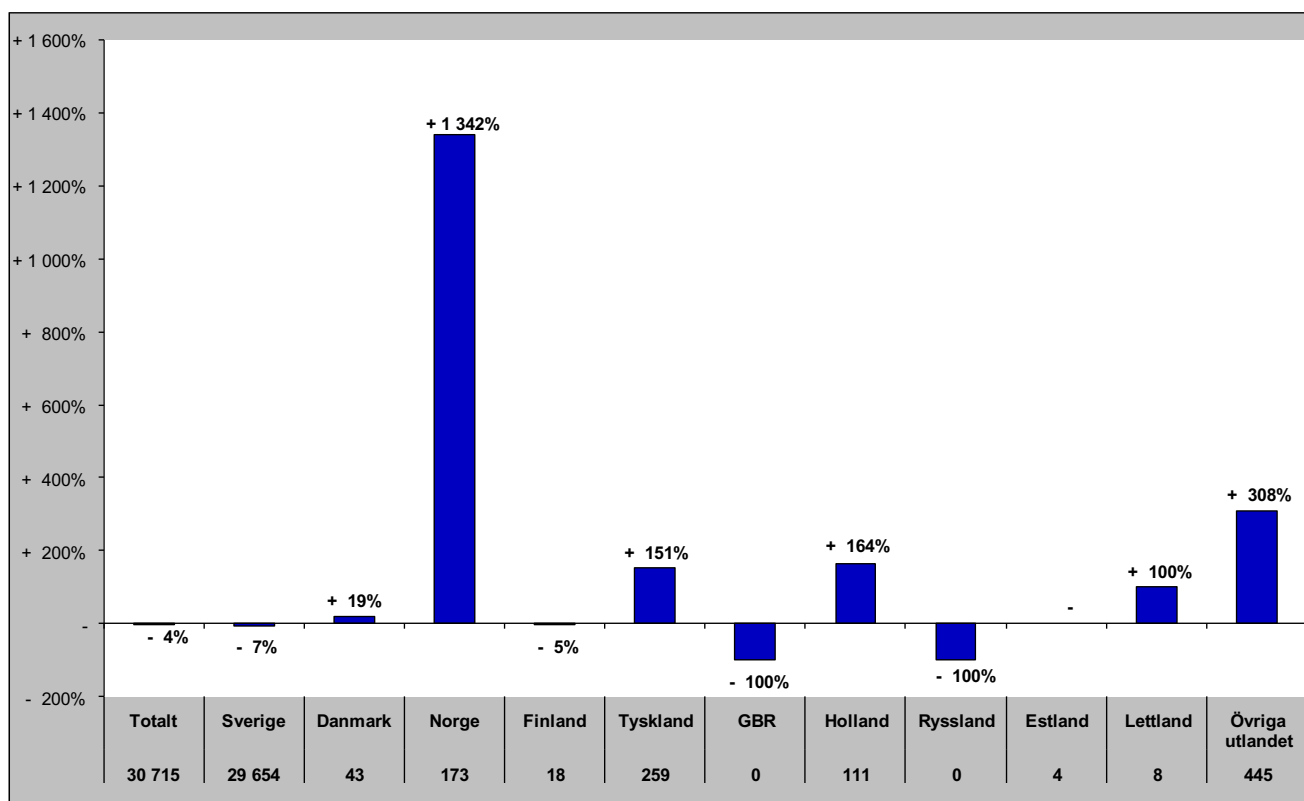

Senaste barmark (maj-okt)

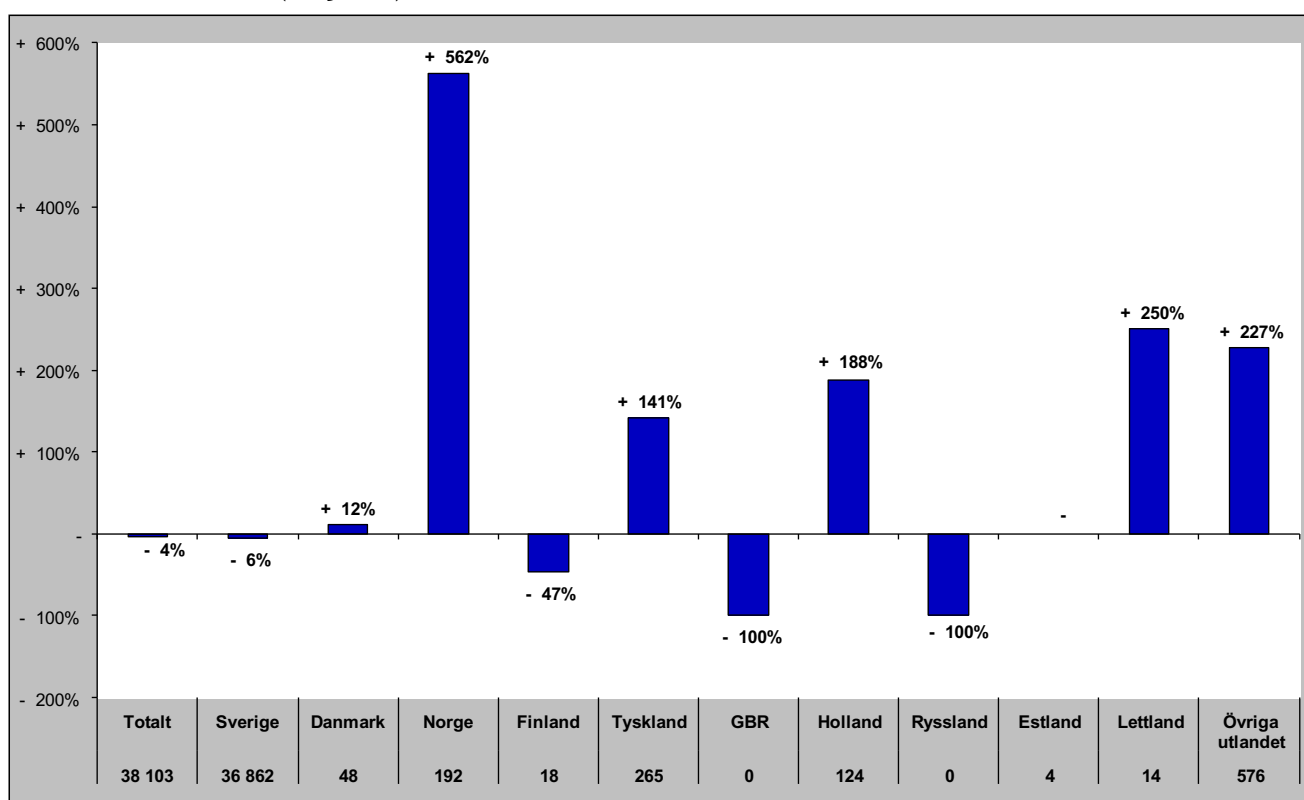

Gästnätter i Bydalsfjällen (HSVCsol) marknader

Senaste helåret

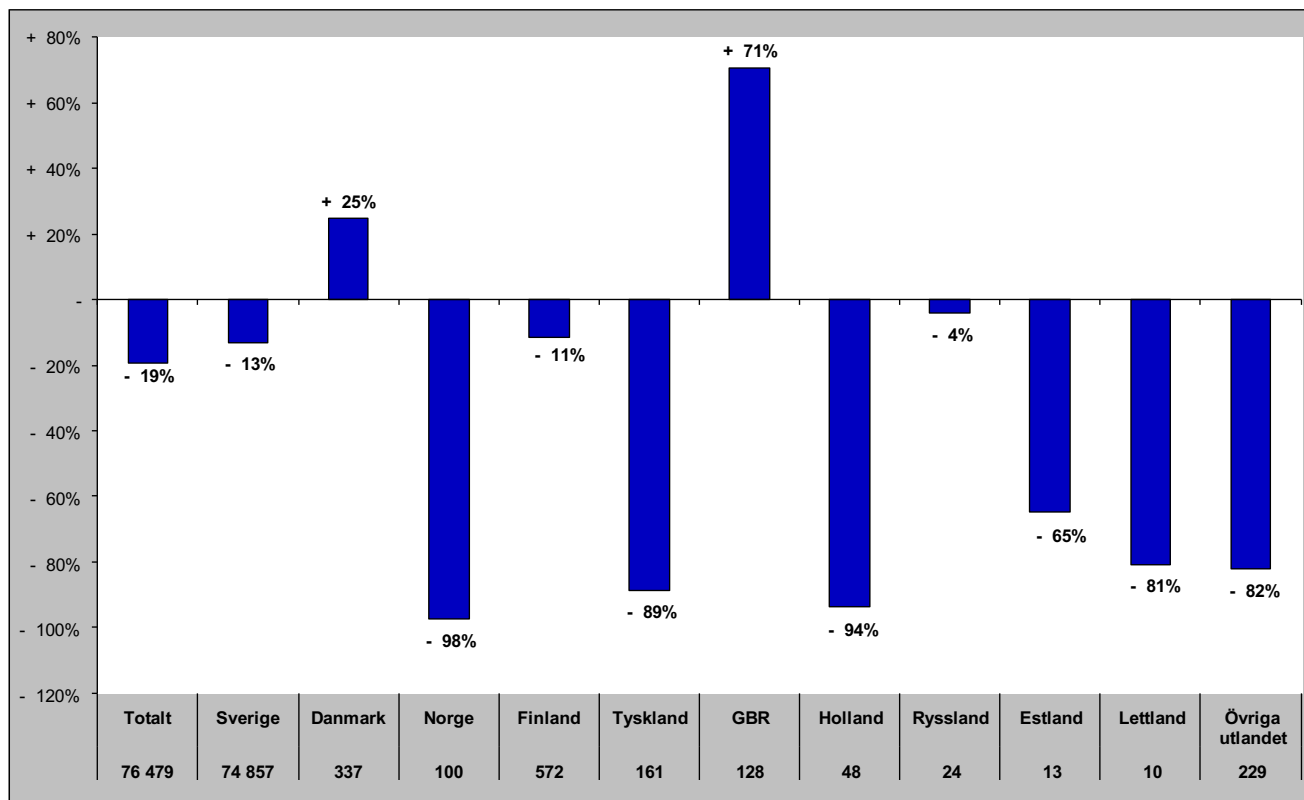

Gästnätter i Funäsfjällen (HSVCsol)

Förändring gästnätter

Totalt antal gästnätter 424 303

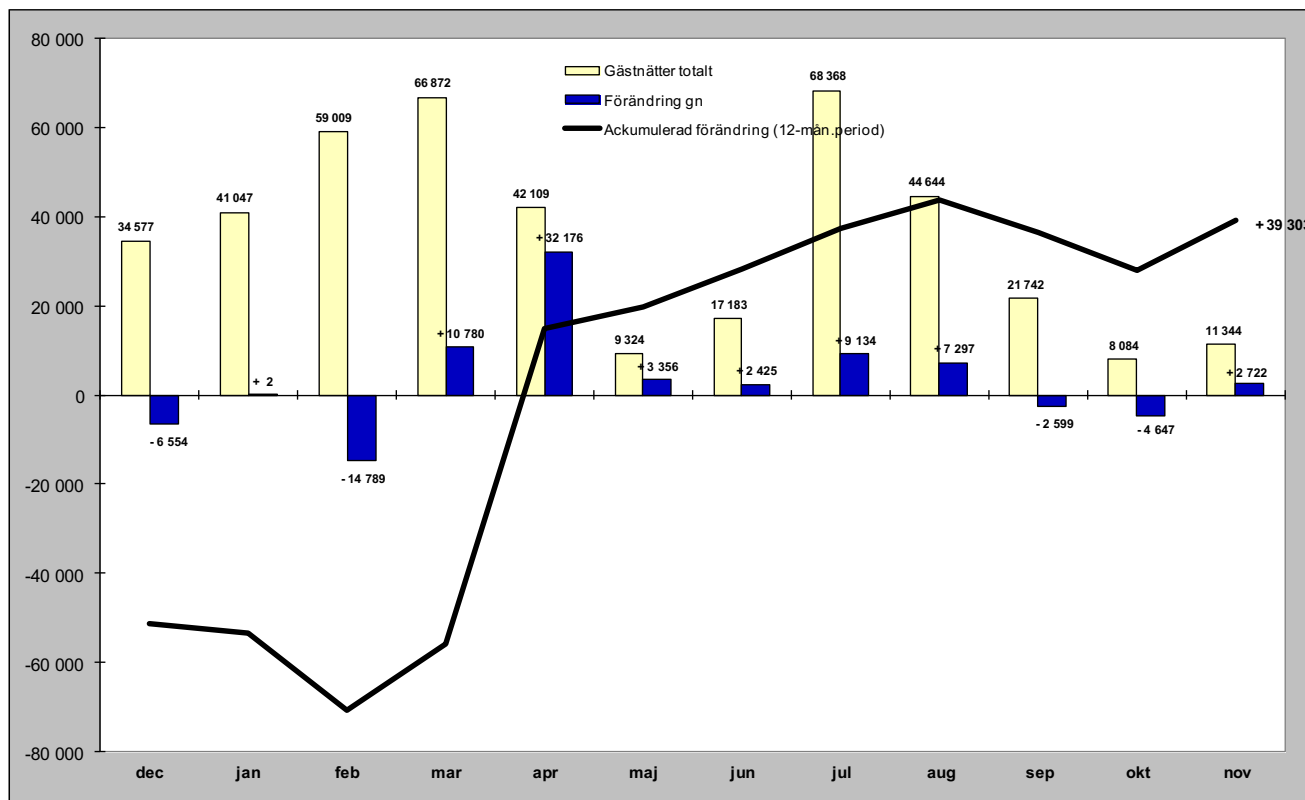

Relativ förändring

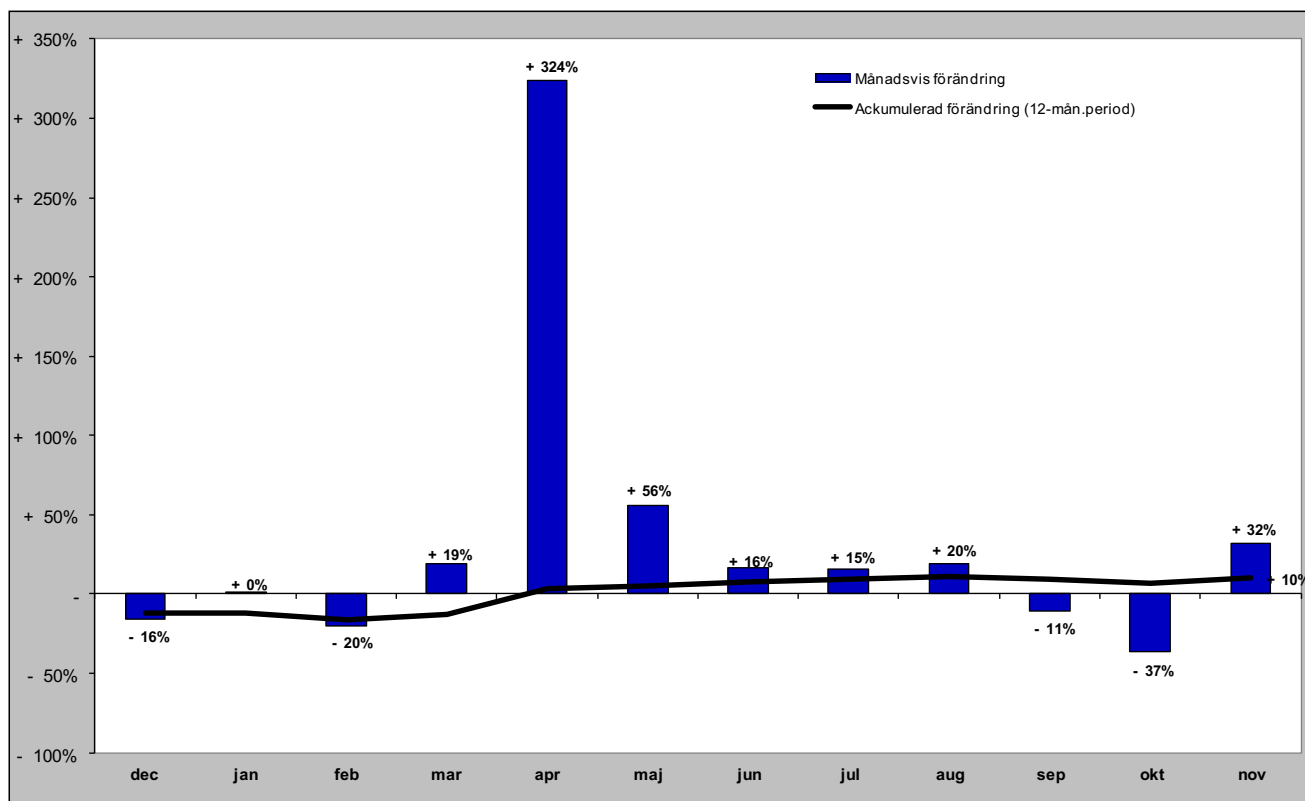

Gästnätter i Funäsfjällen (HSVCsol) marknader

Senaste månaden

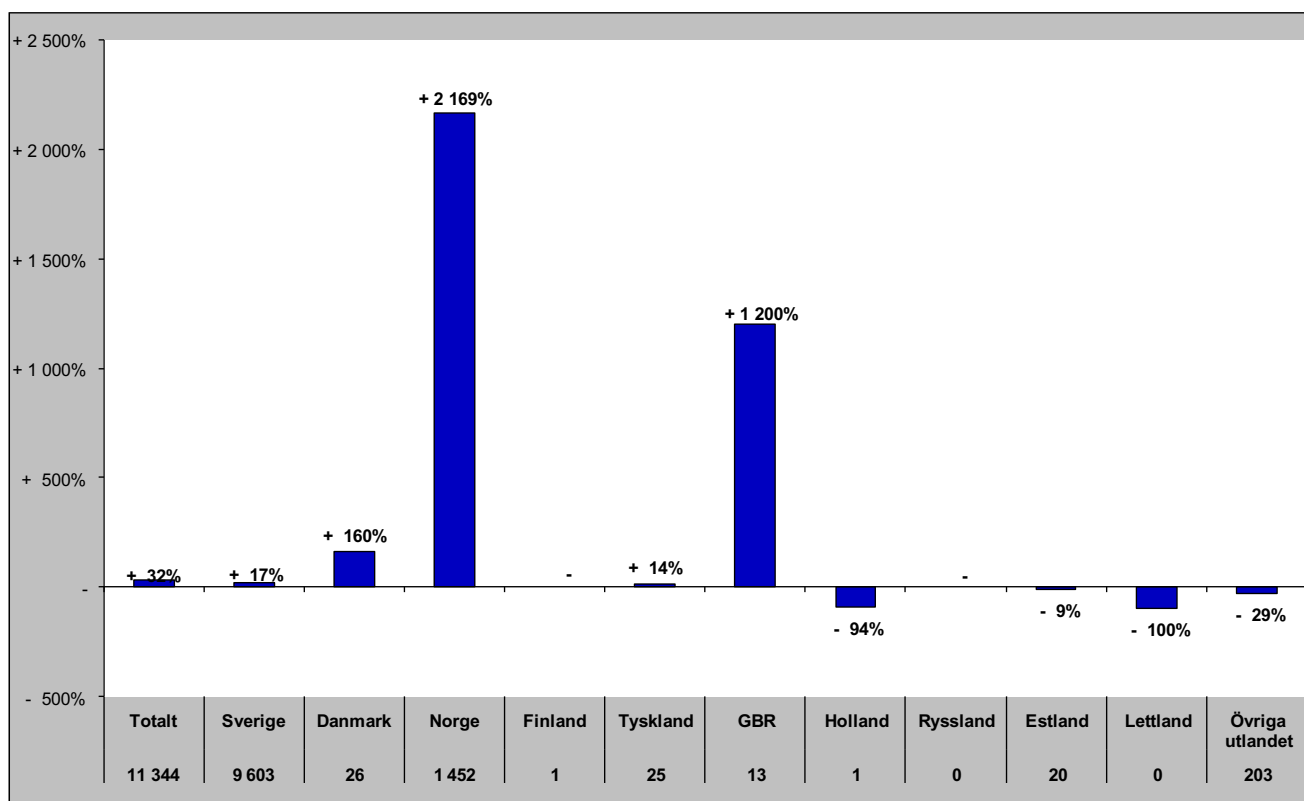

Senaste vintern (nov-apr)

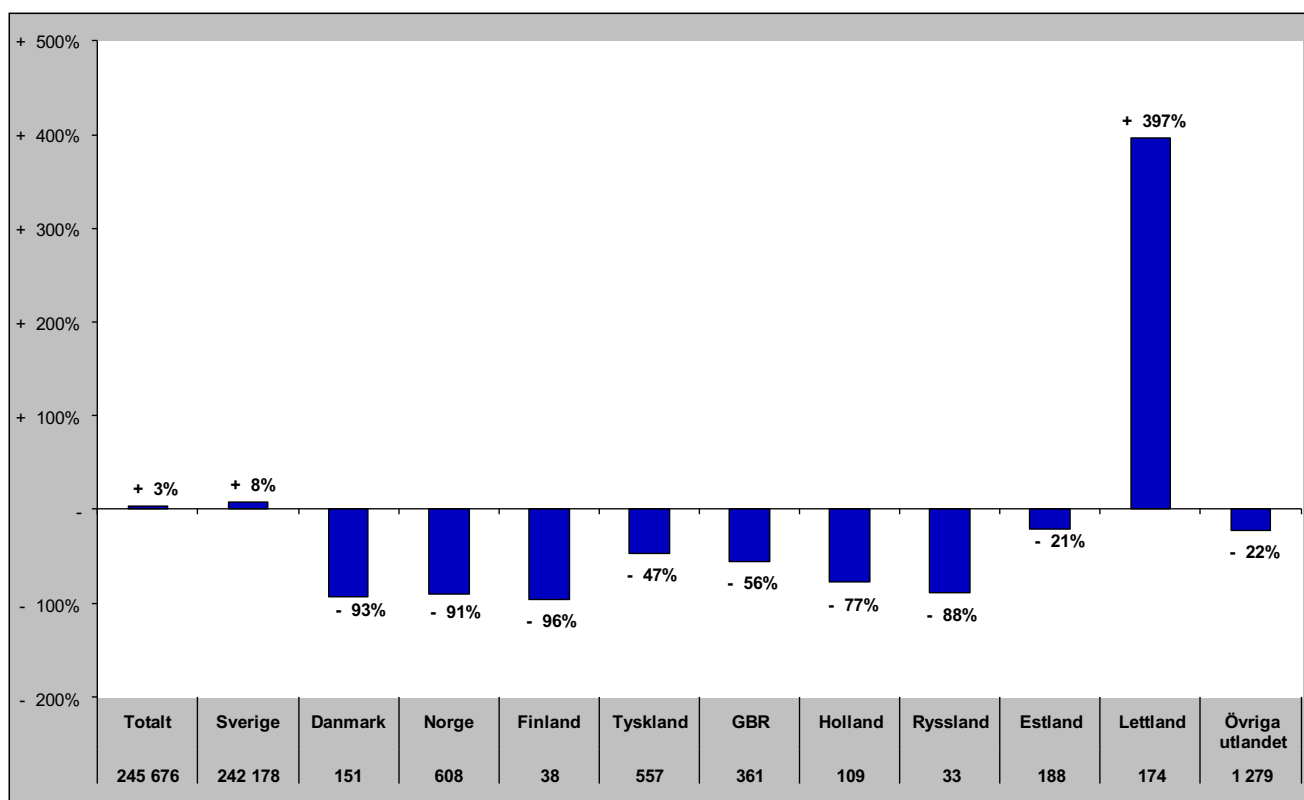

Gästnätter i Funäsfjällen (HSVCsol) marknader

Senaste sommaren (jun-sep)

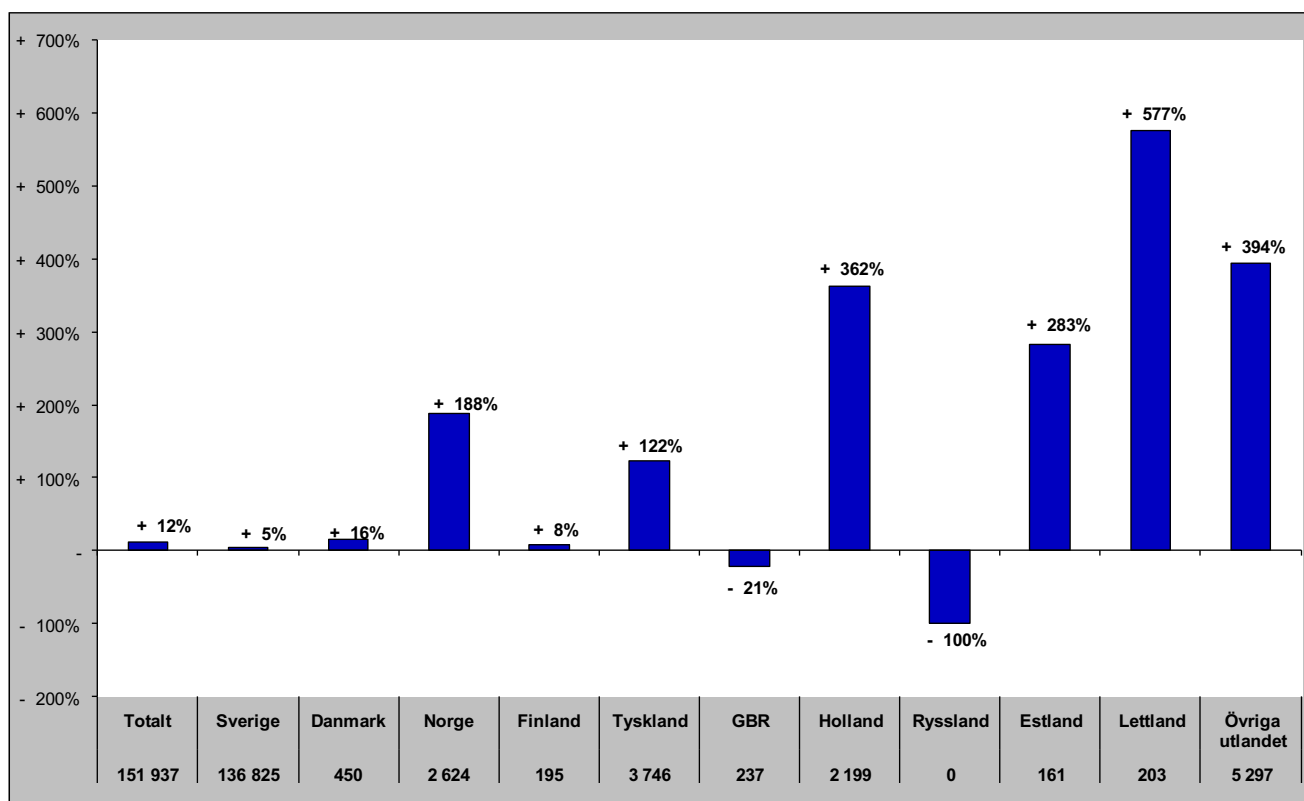

Senaste barmark (maj-okt)

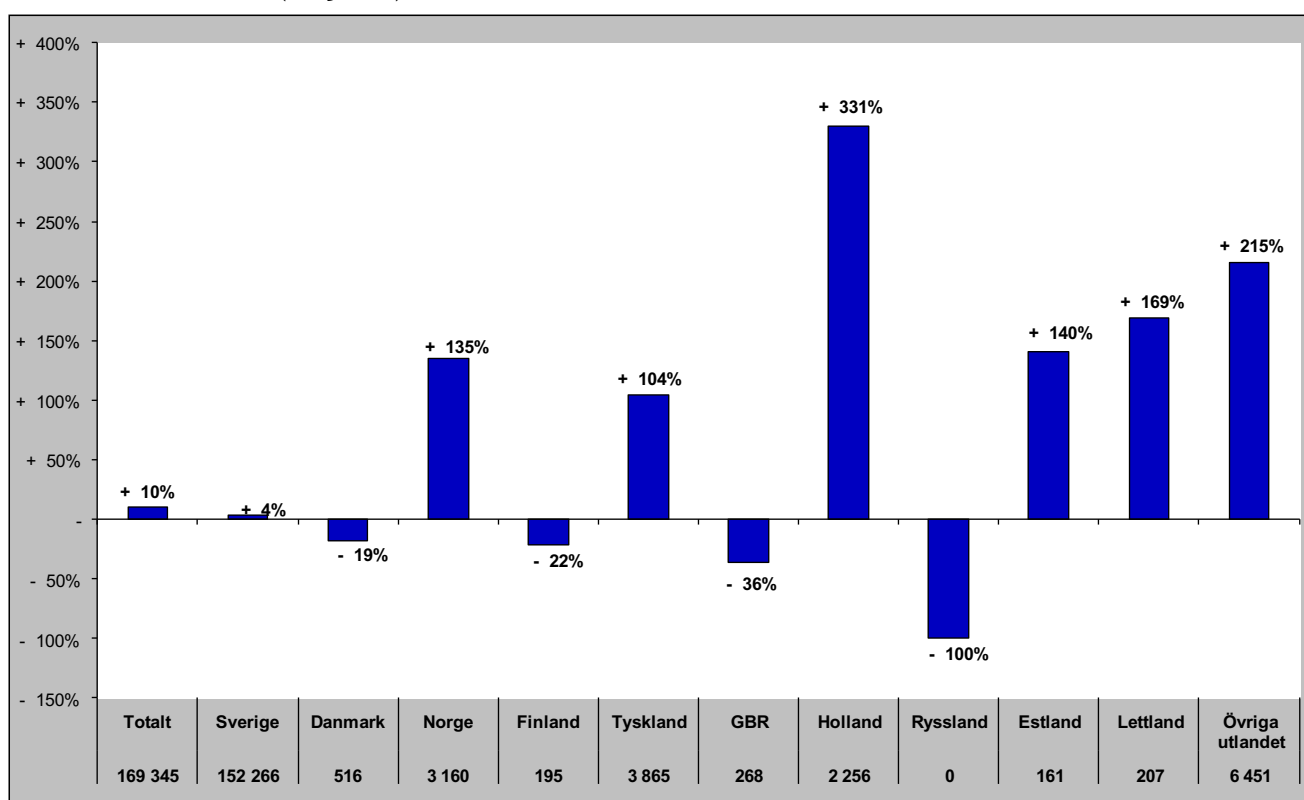

Gästnätter i Funäsfjällen (HSVCsol) marknader

Senaste helåret

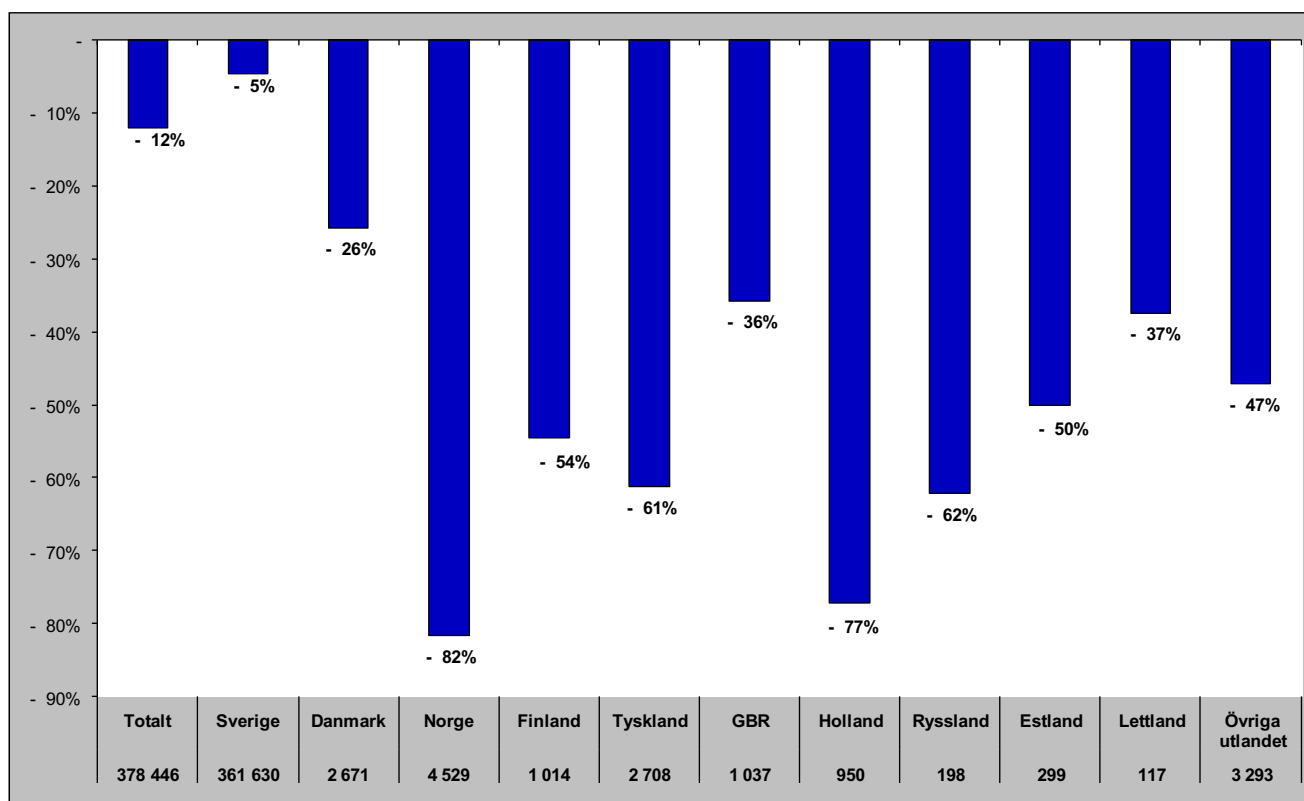

Gästnätter i Lofsdalen (Csol)

Förändring gästnätter

Totalt antal gästnätter 155 875

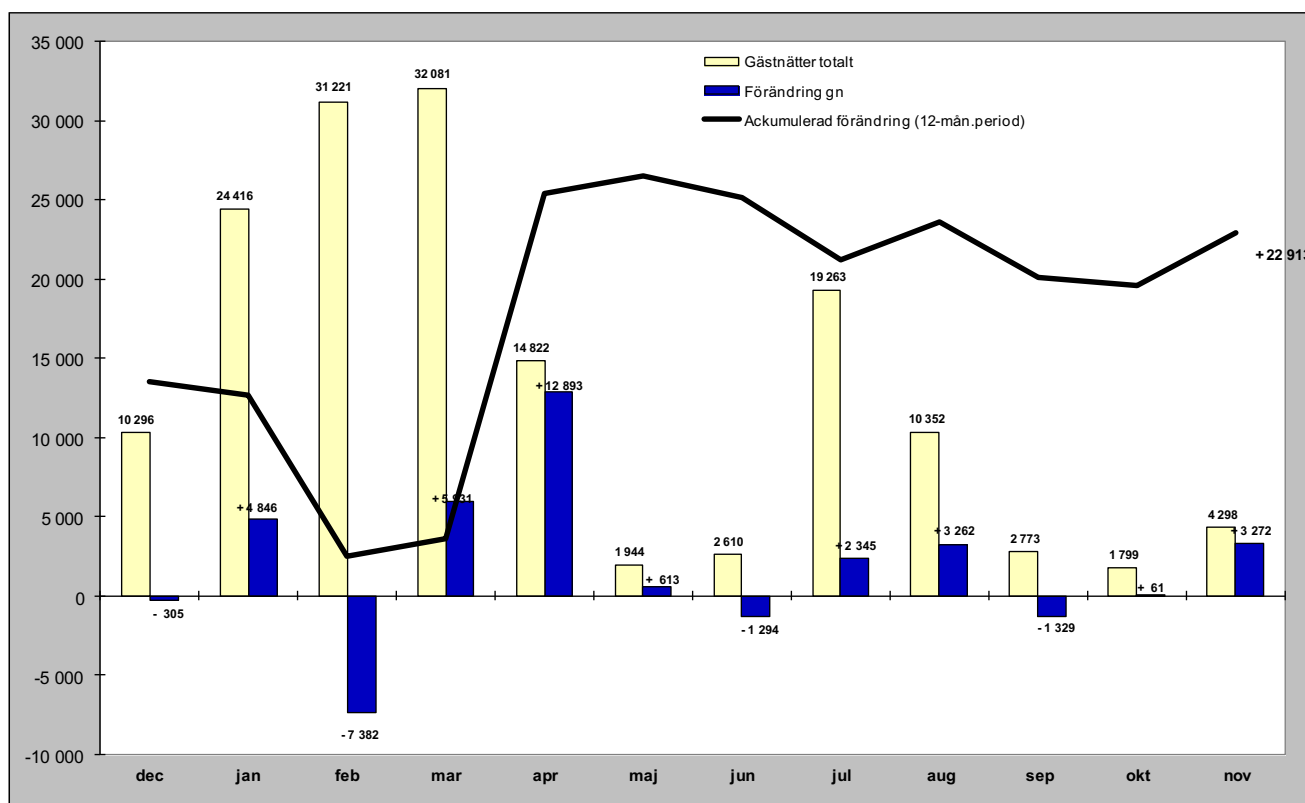

Relativ förändring

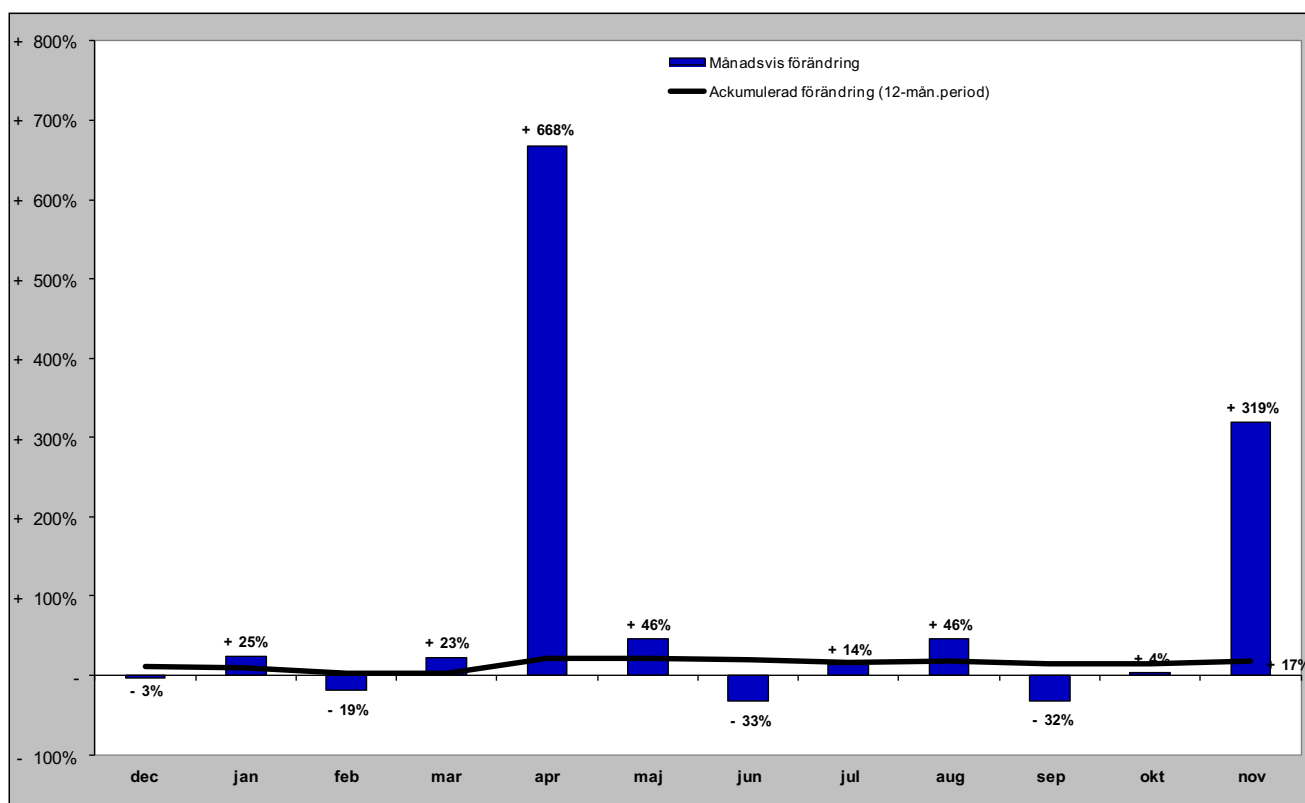

Gästnätter i Lofsdalen (Csol) marknader

Senaste månaden

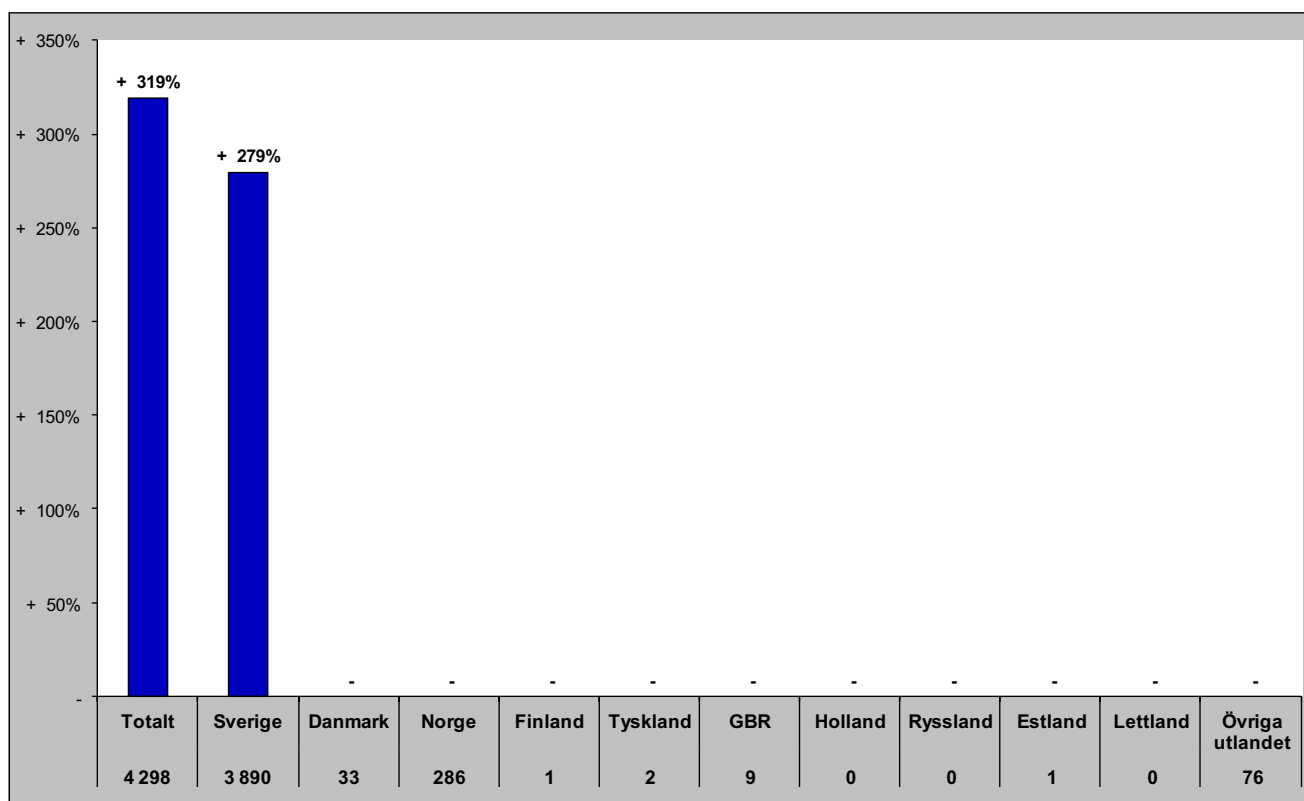

Senaste vintern (nov-apr)

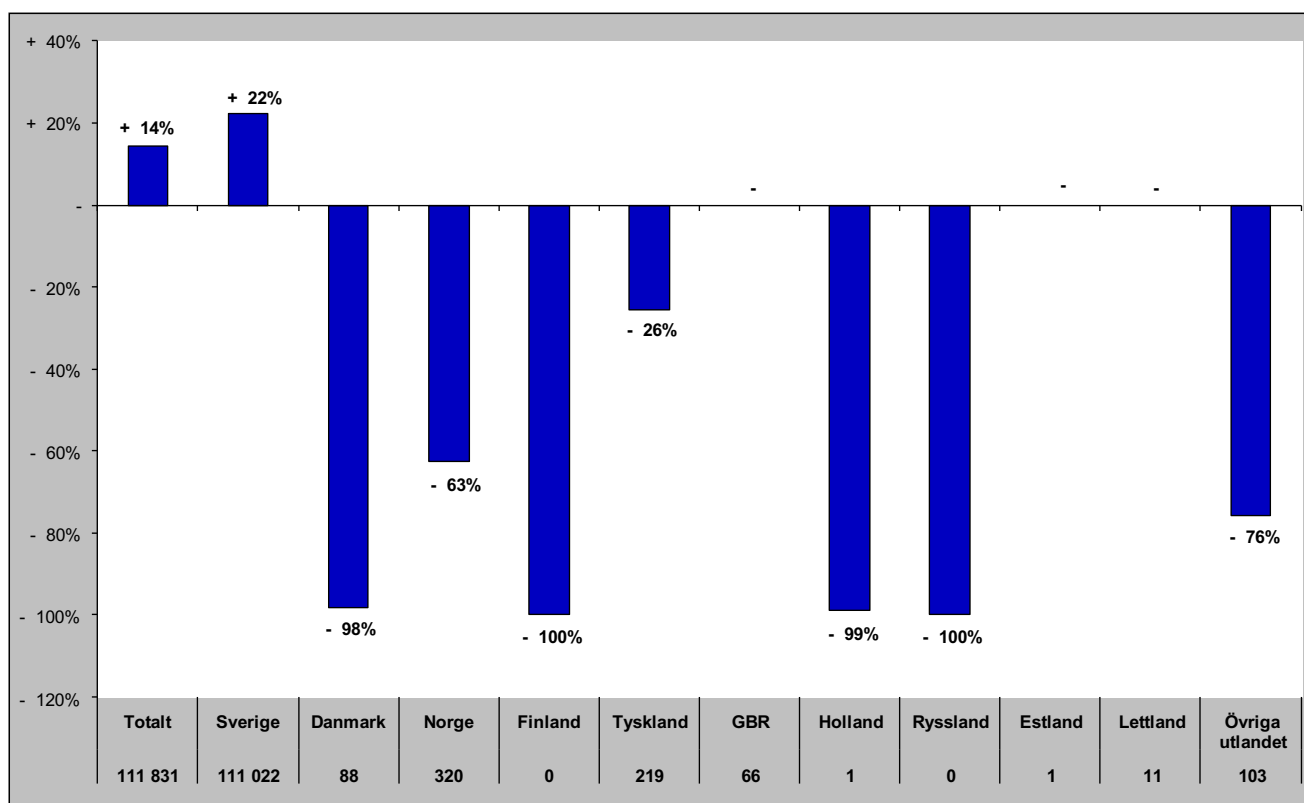

Gästnätter i Lofsdalen (Csol) marknader

Senaste sommaren (jun-sep)

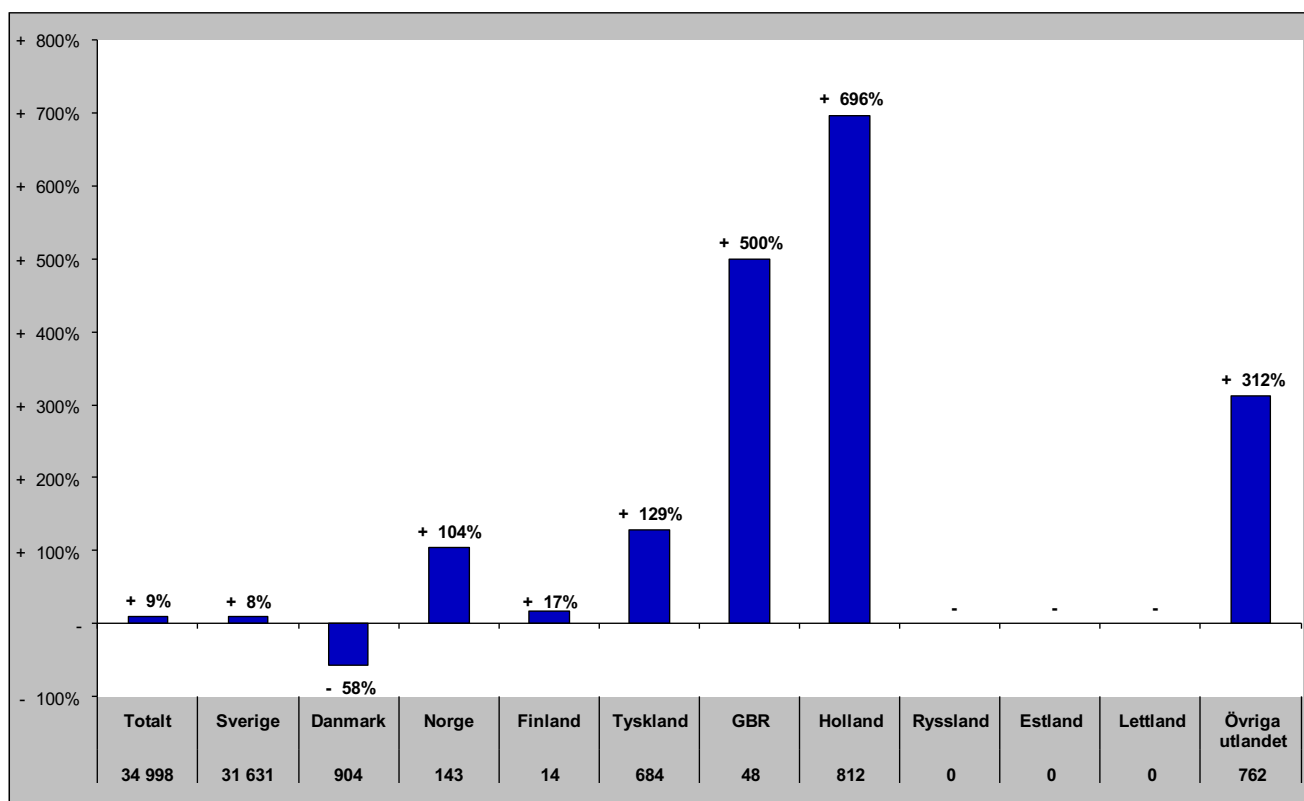

Senaste barmark (maj-okt)

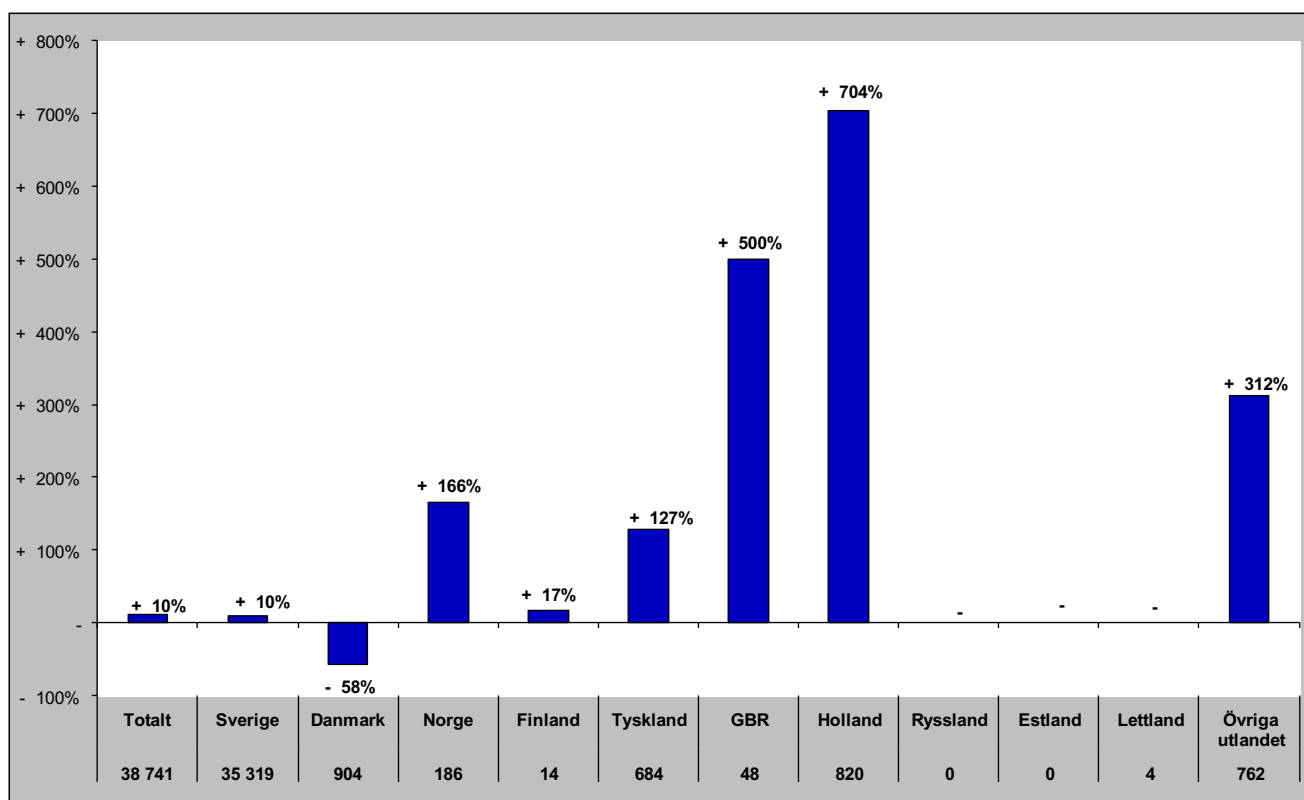

Gästnätter i Lofsdalen (HSVCsol) marknader

Senaste helåret

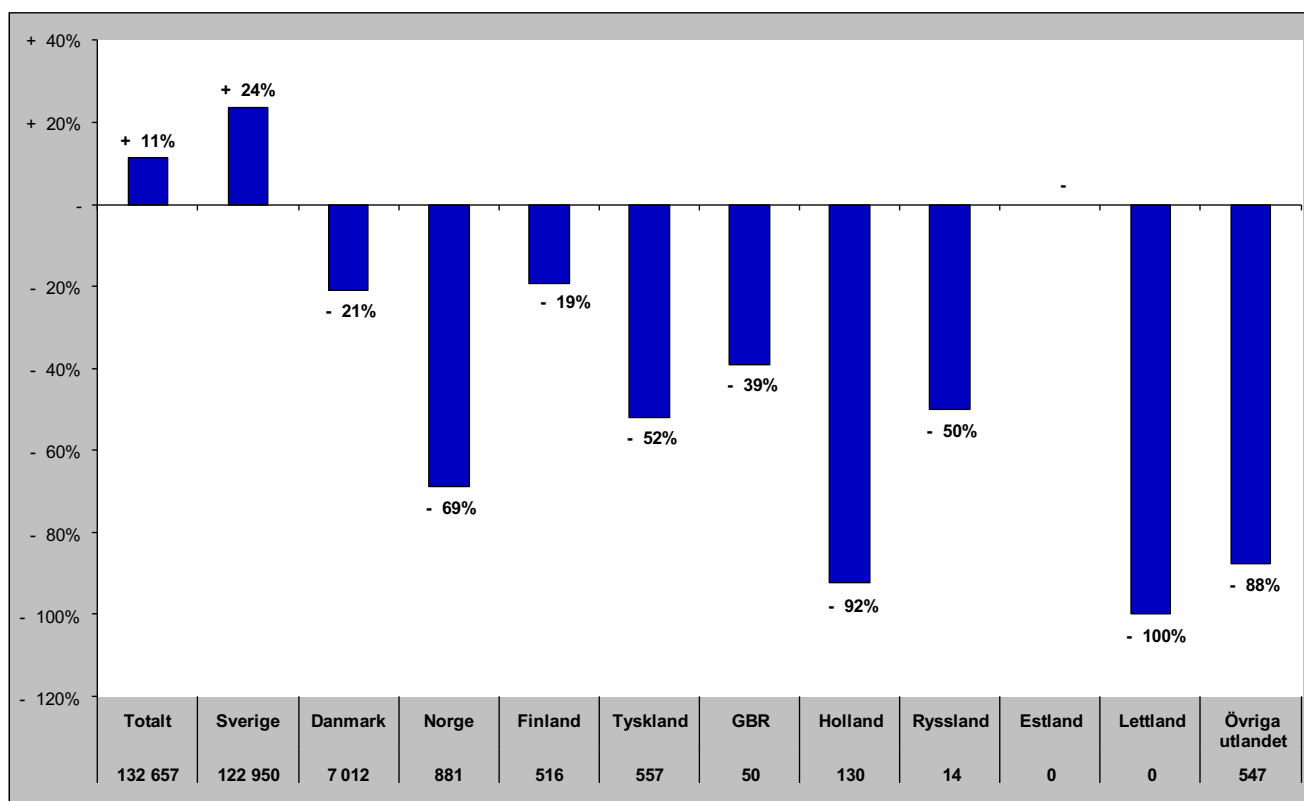

Gästnätter i Vemdalen (HSVCsol)

Förändring gästnätter

Totalt antal gästnätter 833 124

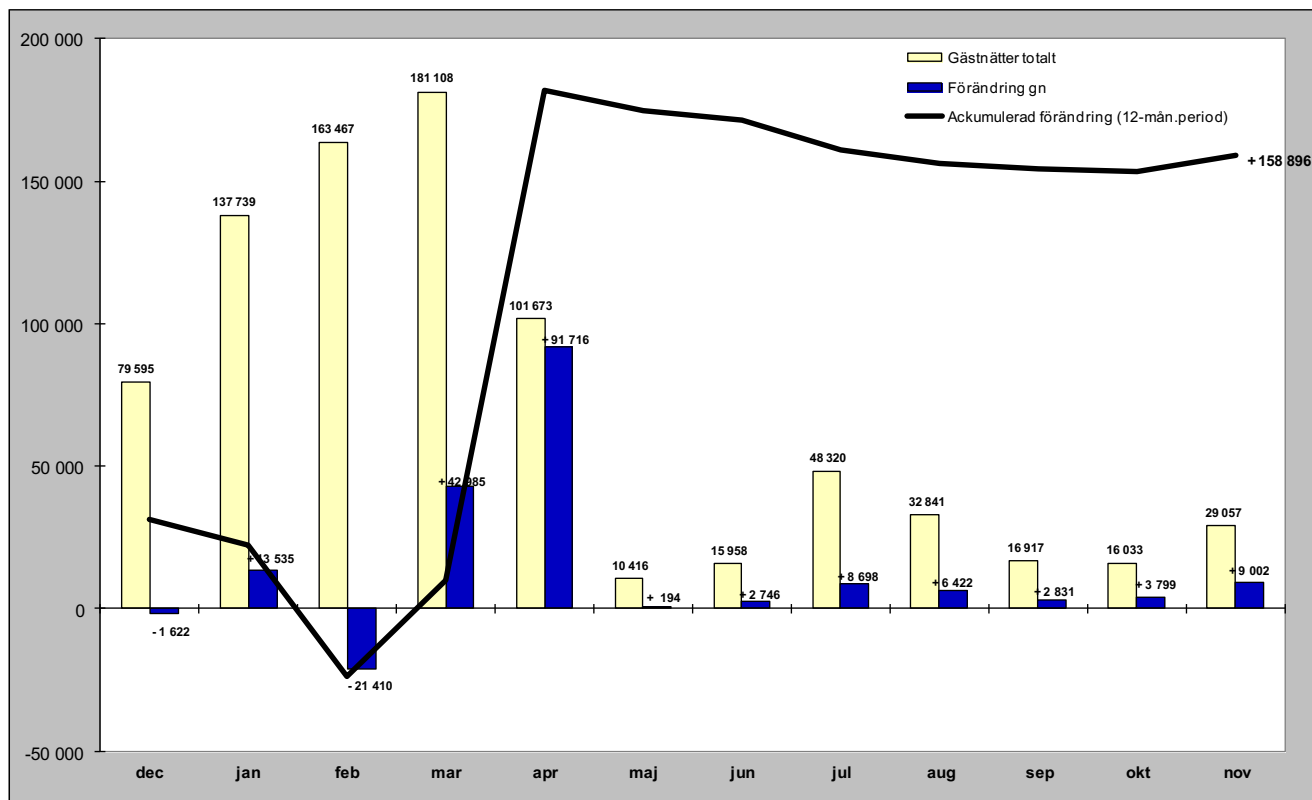

Relativ förändring

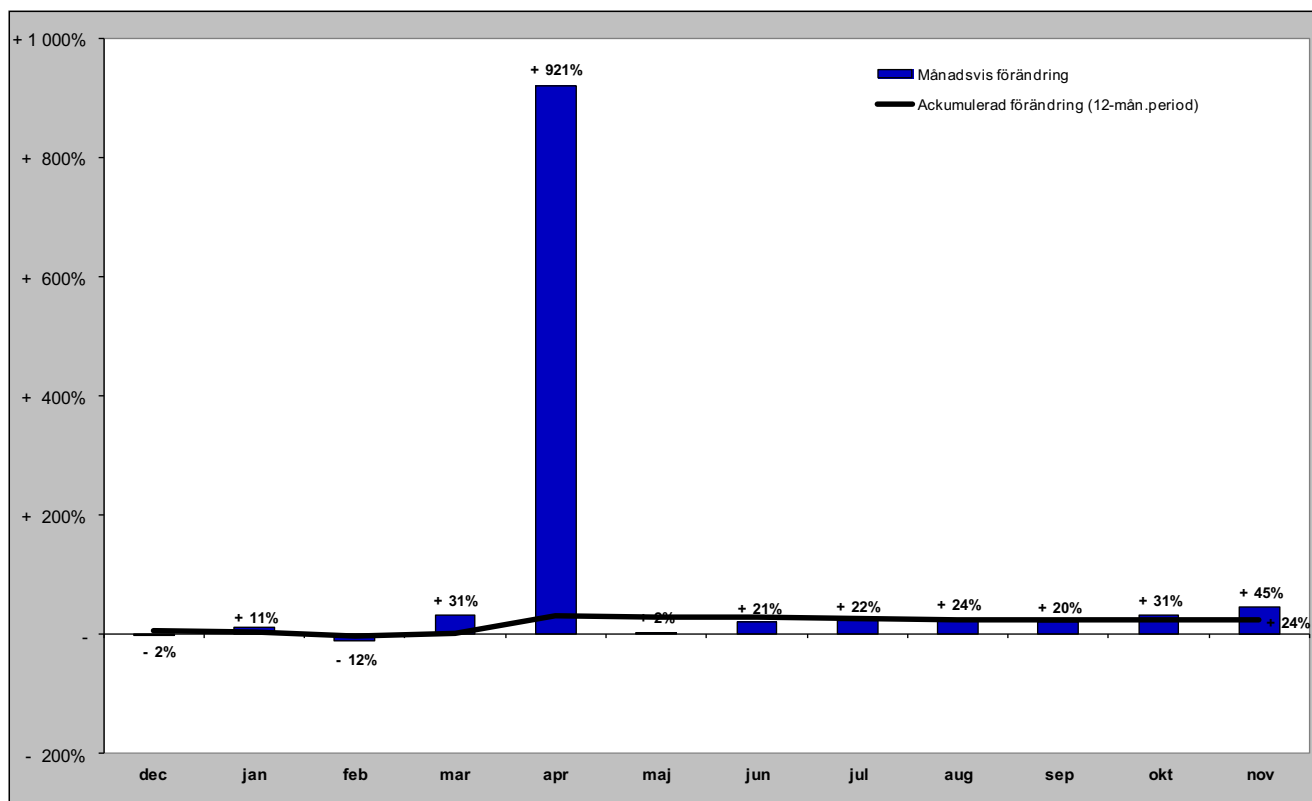

Gästnätter i Vemdalen (HSVCsol) marknader

Senaste månaden

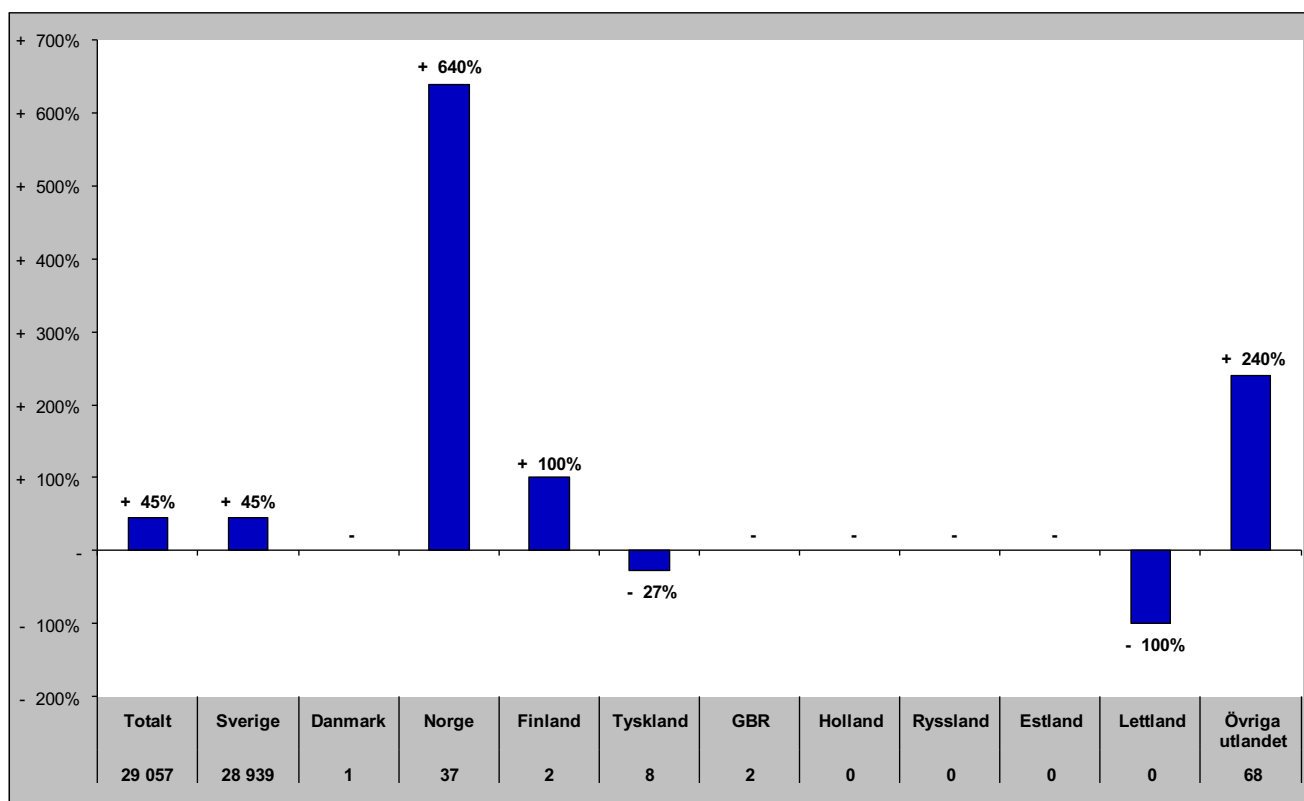

Senaste vintern (nov-apr)

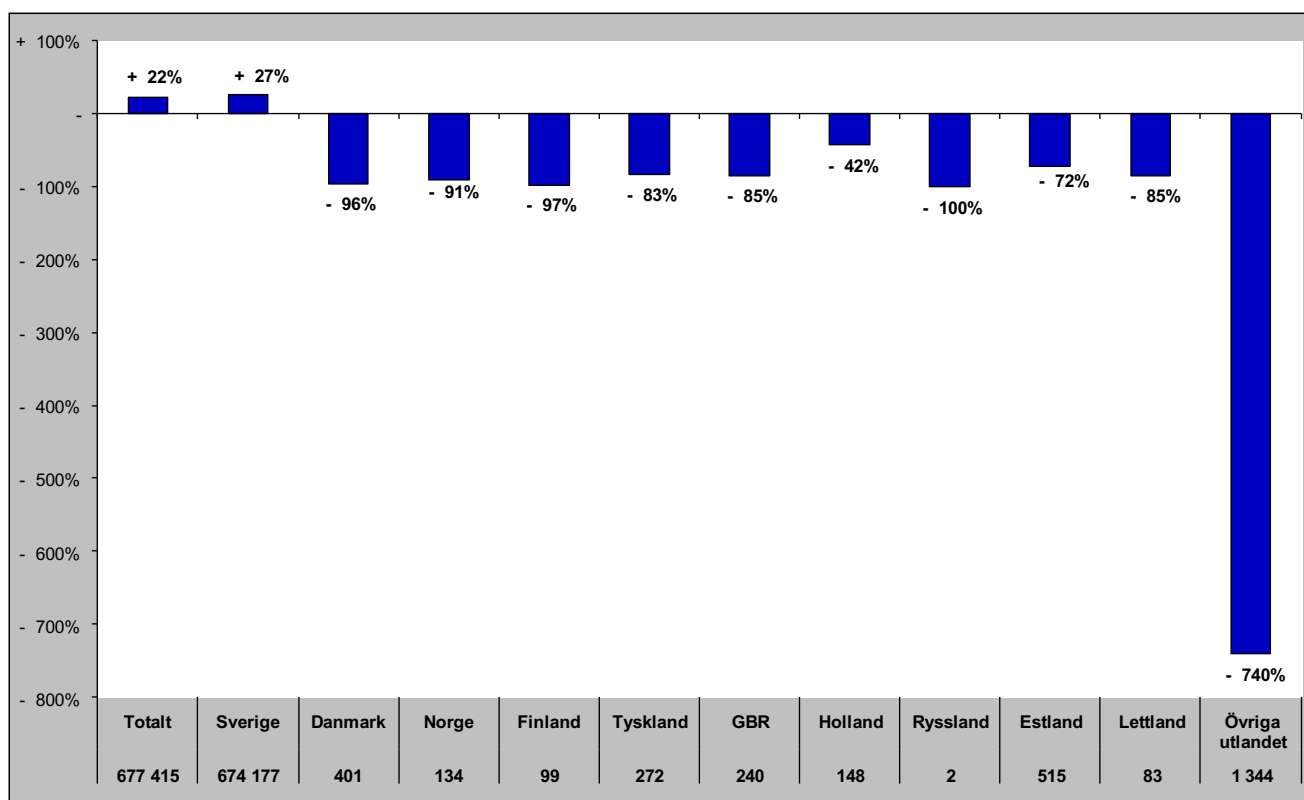

Gästnätter i Vemdalen (HSVCsol) marknader

Senaste sommaren (jun-sep)

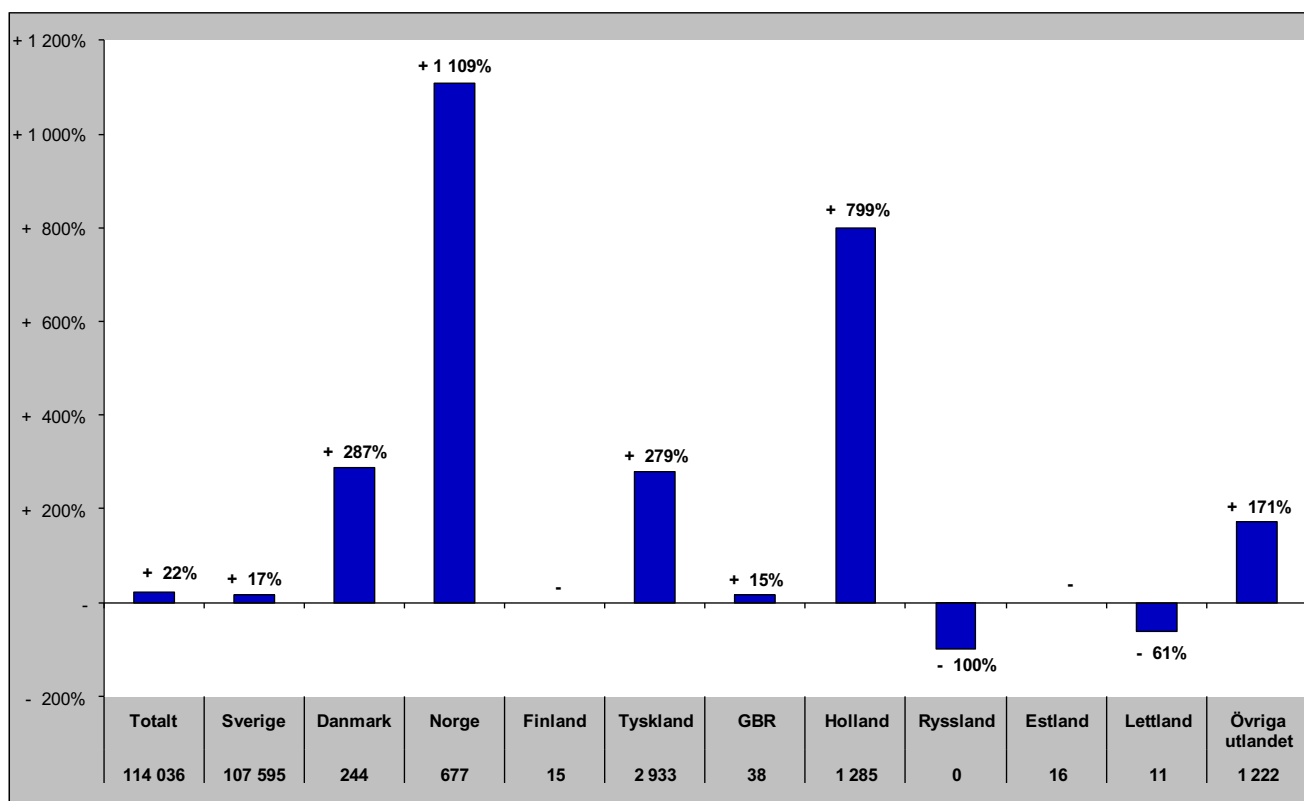

Senaste barmark (maj-okt)

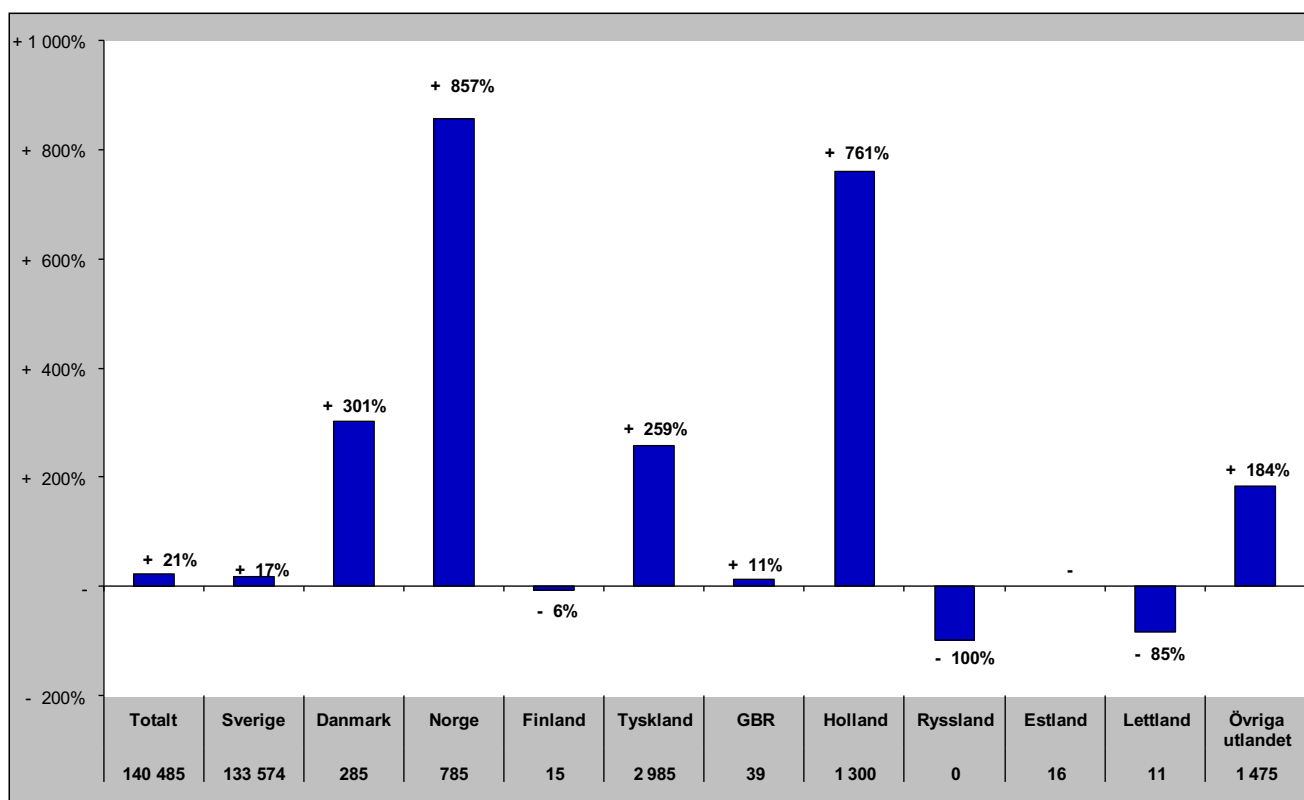

Gästnätter i Vemdalen (HSVCsol) marknader

Senaste helåret

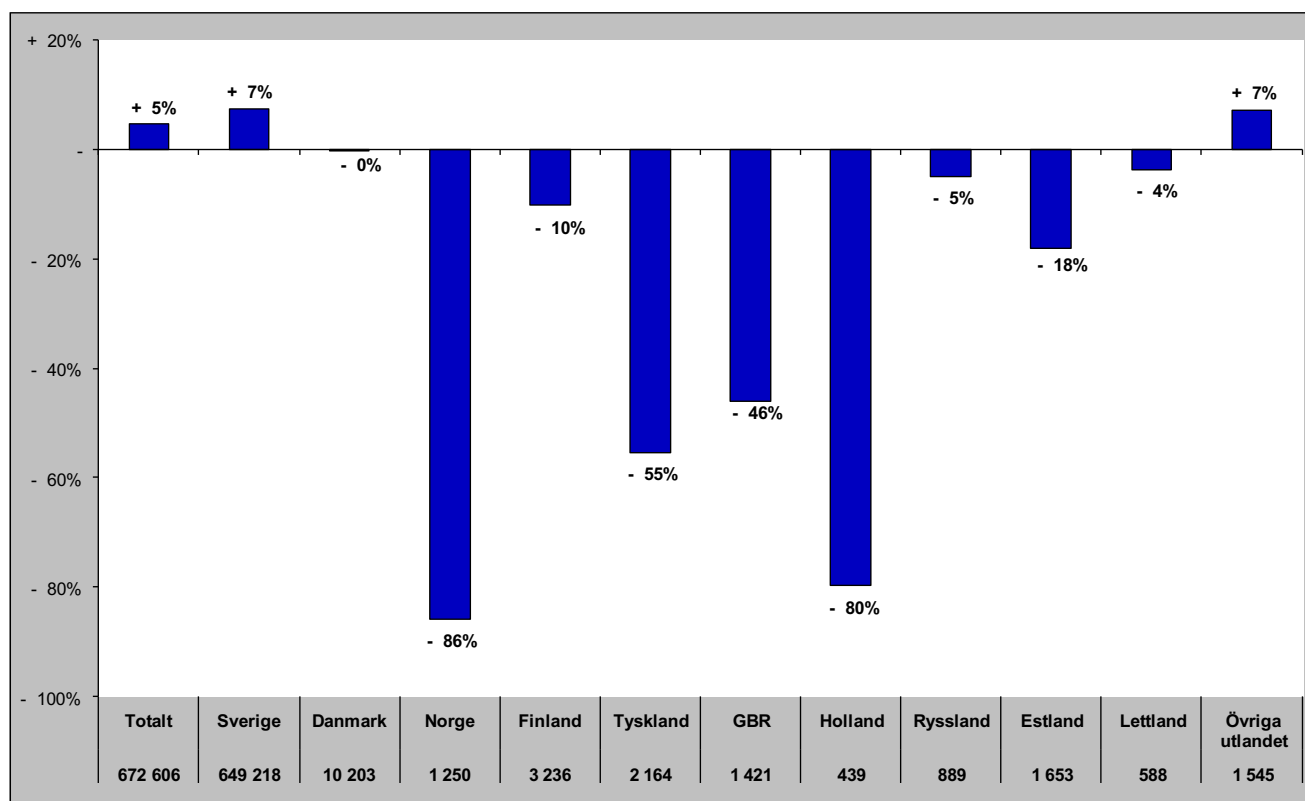

Gästnätter i Södra Årefjällen (HSVC)

Förändring gästnätter

Totalt antal gästnätter 111 368

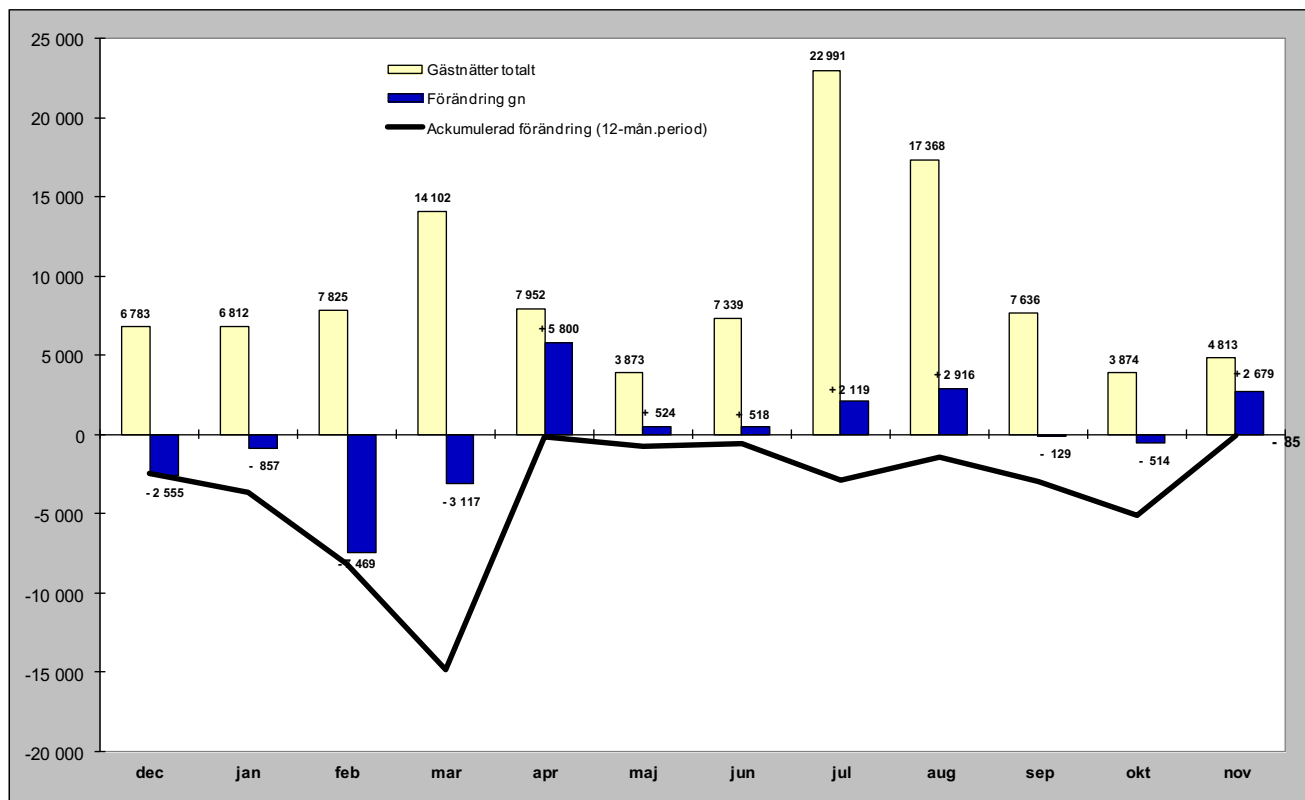

Relativ förändring

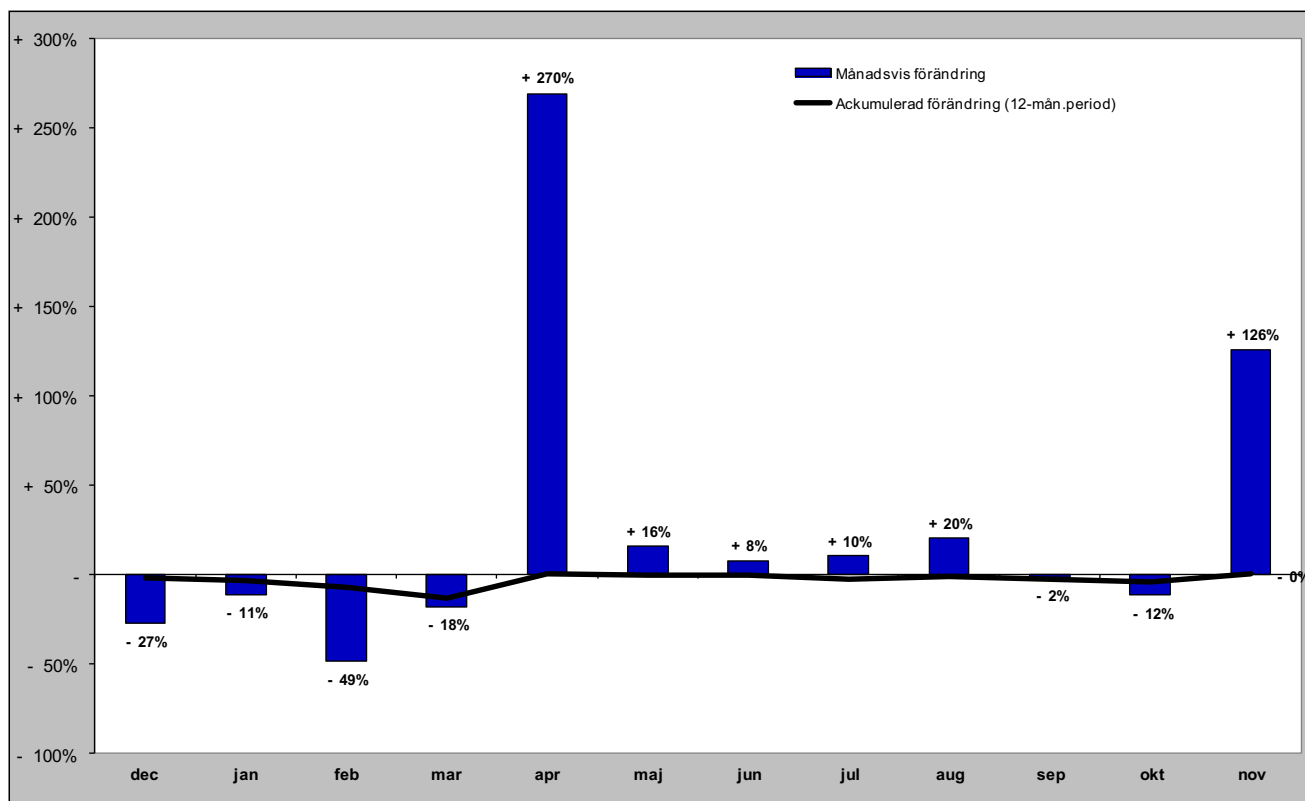

Gästnätter i Södra Årefjällen (HSVC) marknader

Senaste månaden

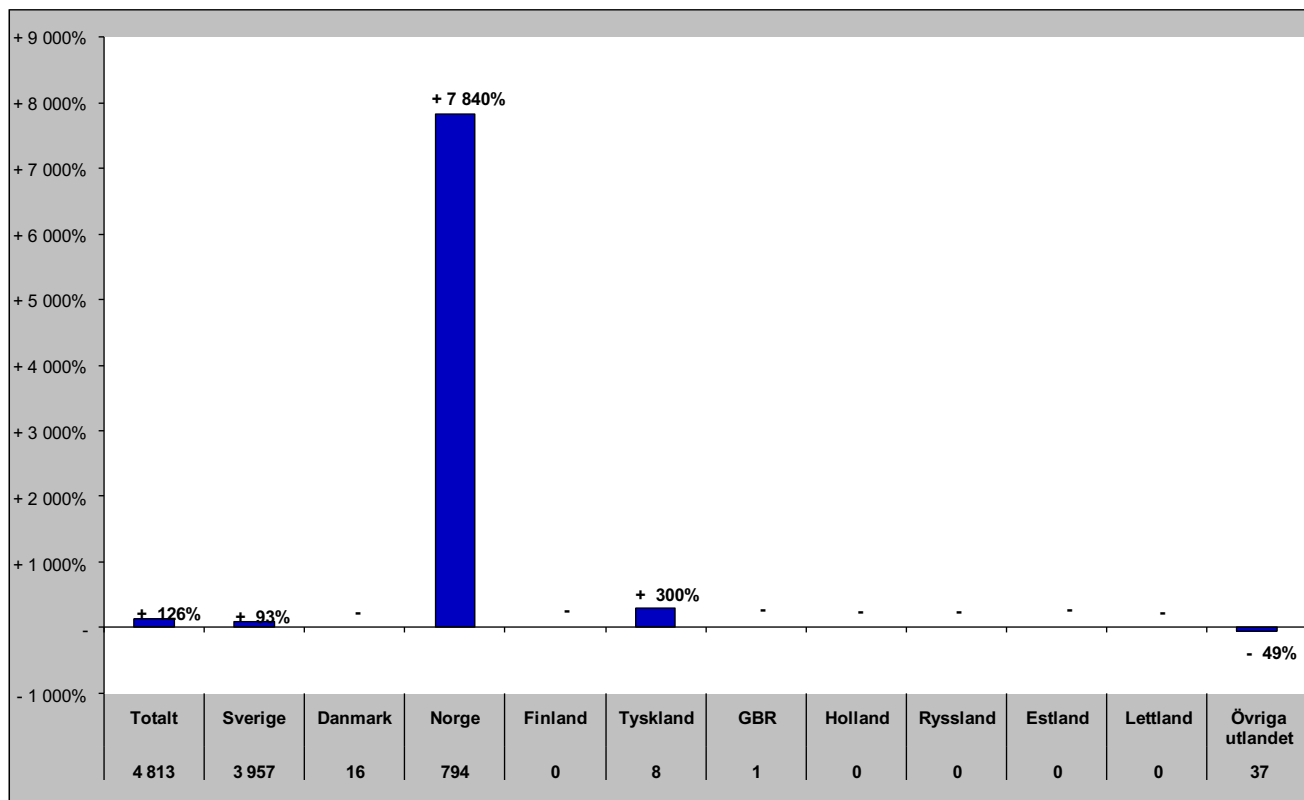

Senaste vintern (nov-apr)

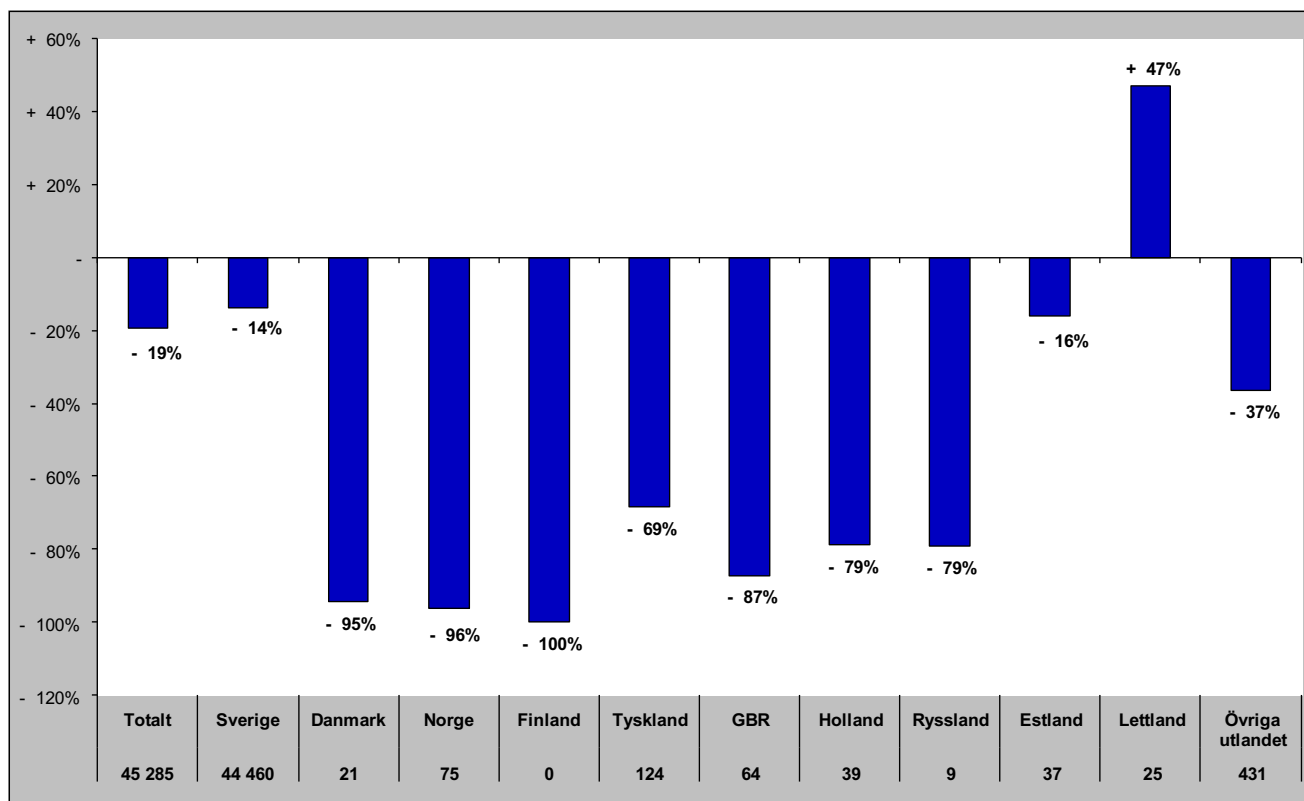

Gästnätter i Södra Årefjällen (HSVC) marknader

Senaste sommaren (jun-sep)

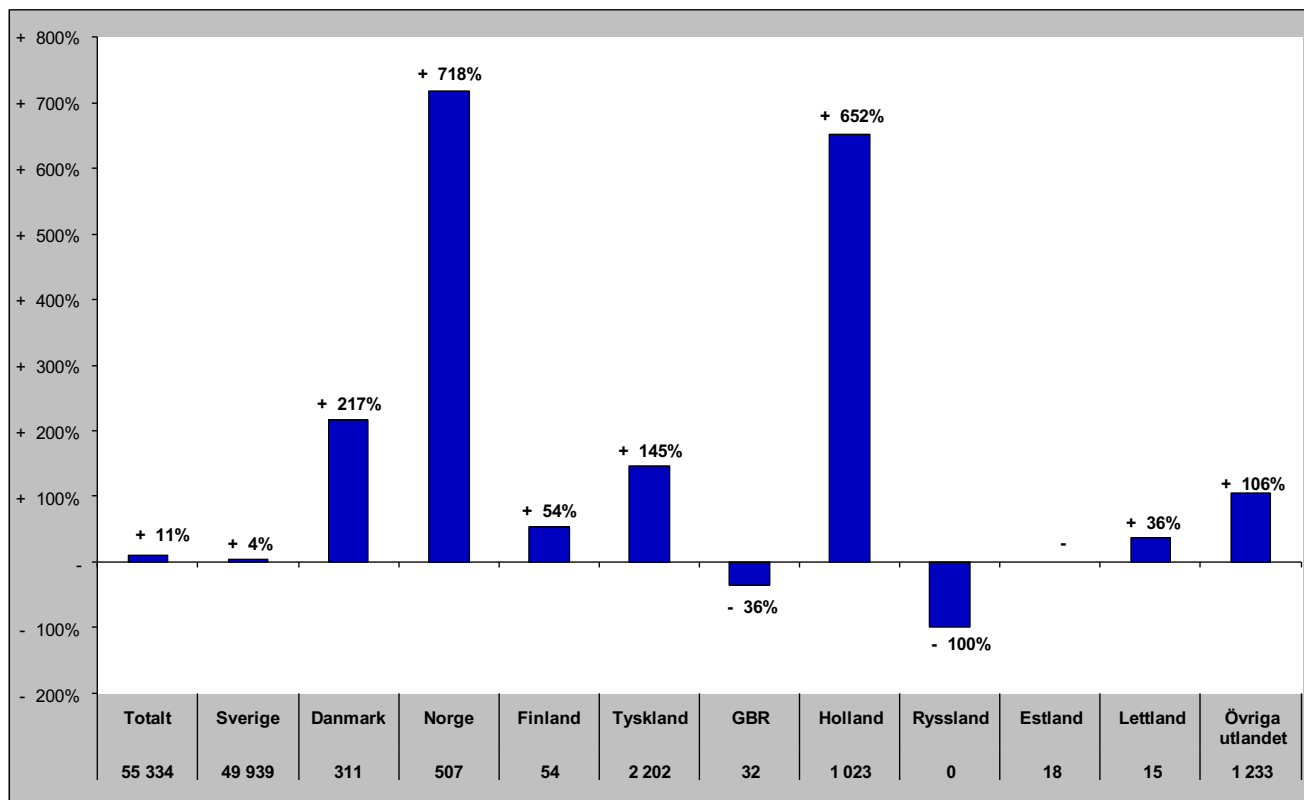

Senaste barmark (maj-okt)

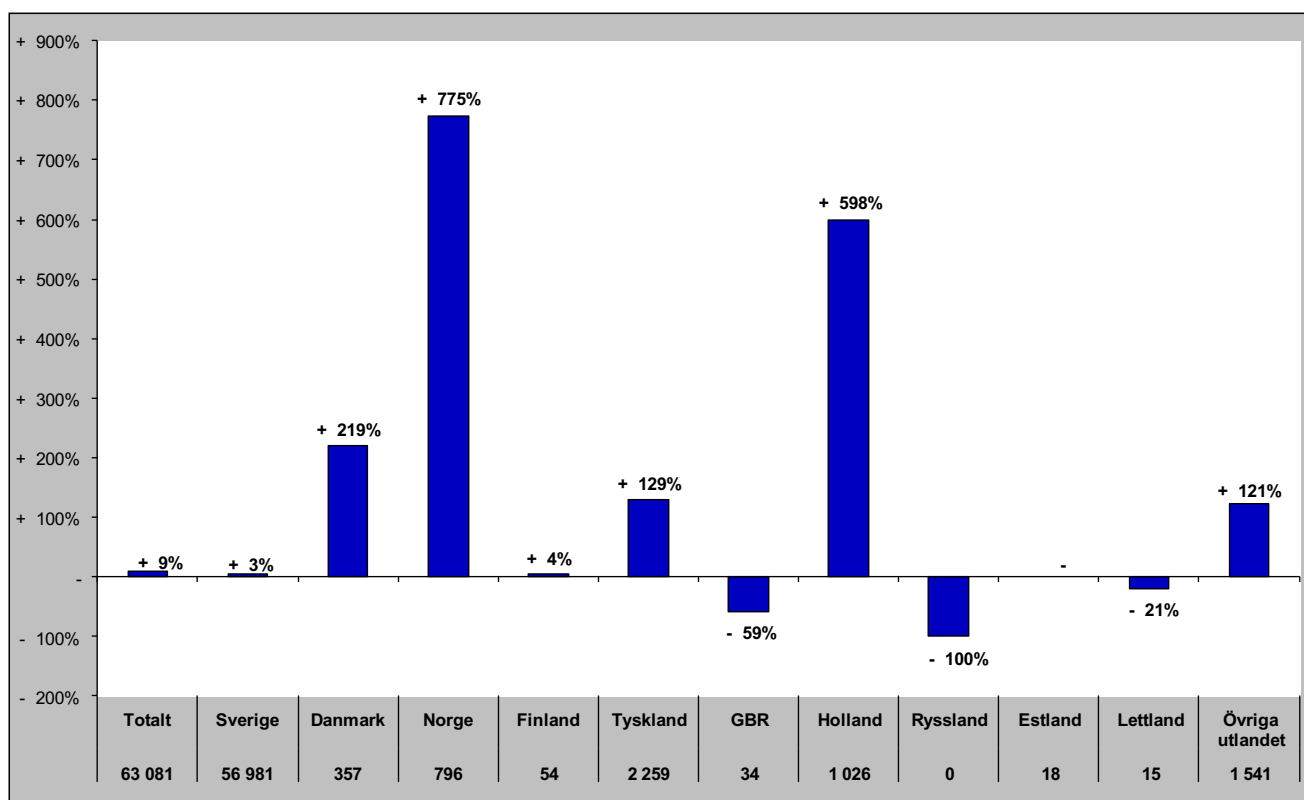

Gästnätter i Södra Årefjällen (HSVCsol) marknader

Senaste helåret

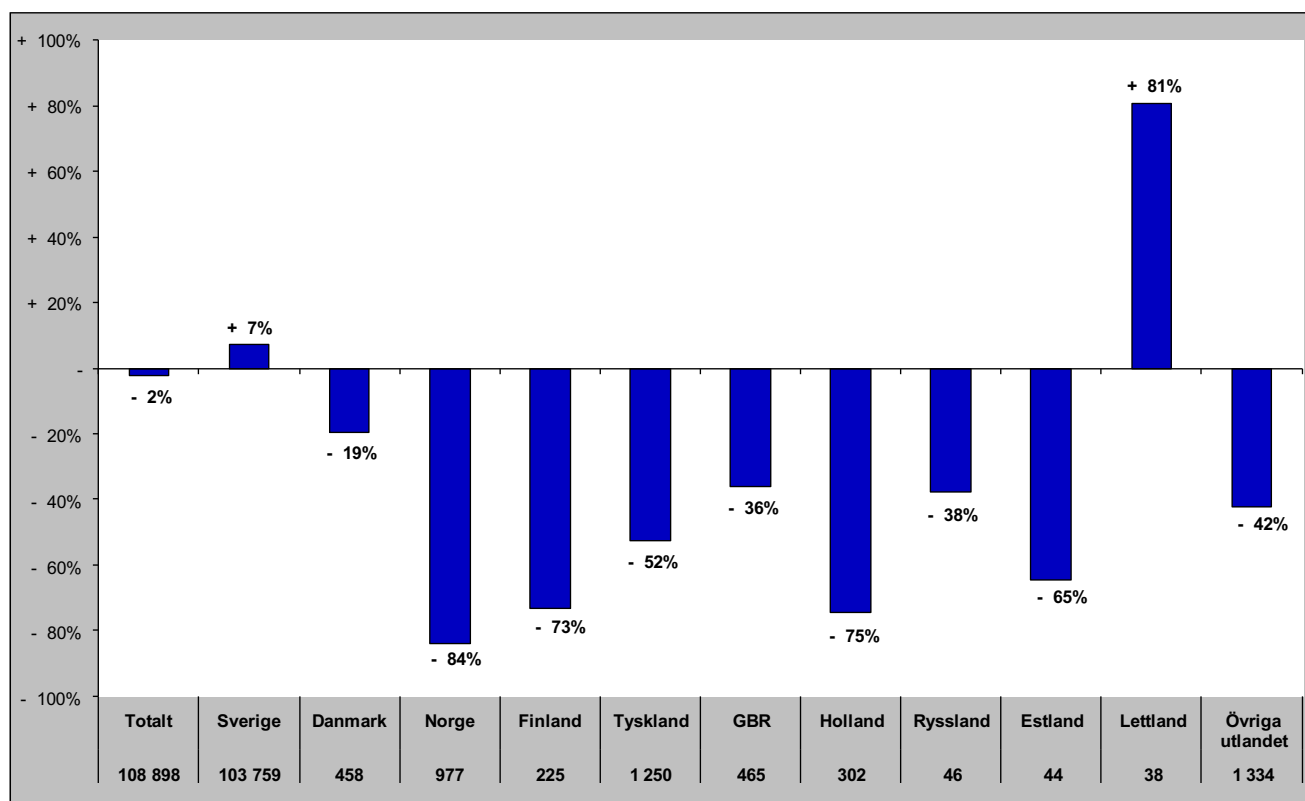

Gästnätter i Åre (HSVCsol)

Förändring gästnätter

Totalt antal gästnätter 702 477

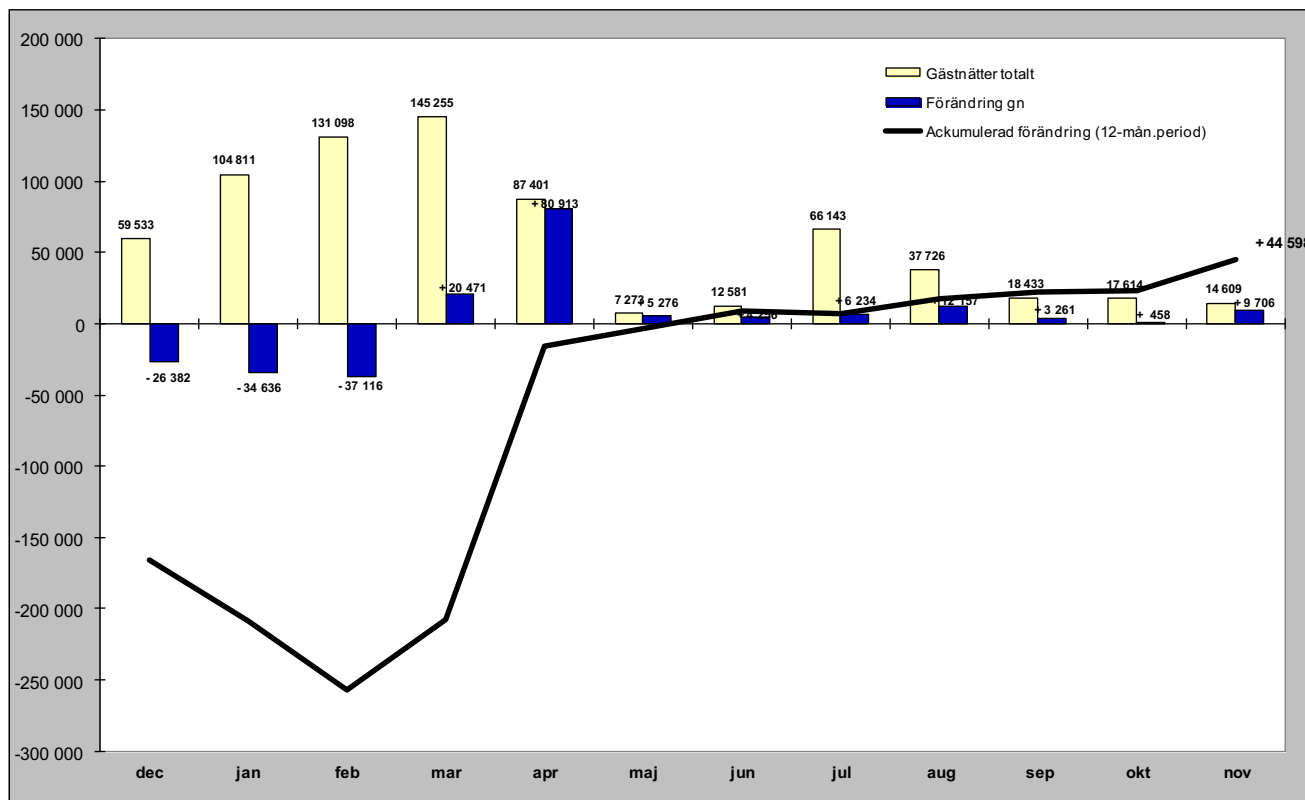

Relativ förändring

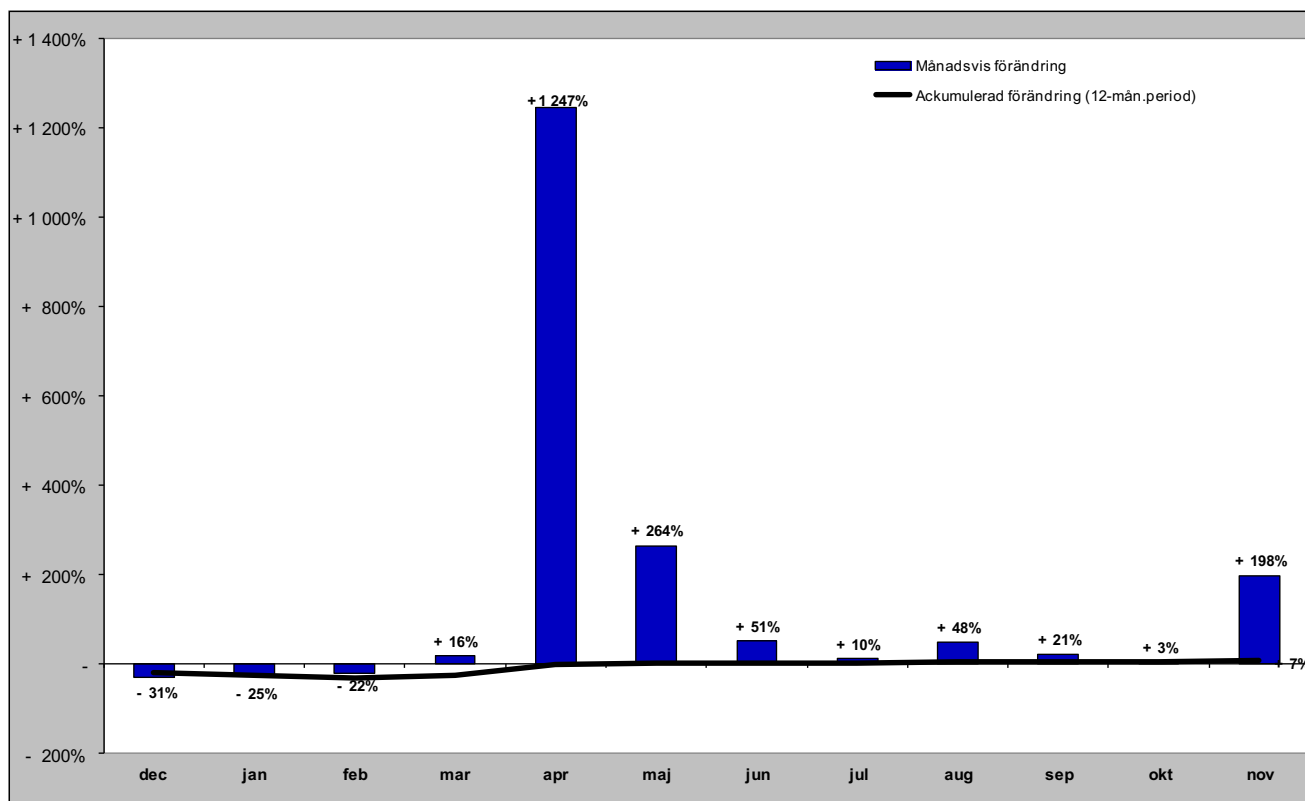

Gästnätter i Åre (HSVCsol) marknader

Senaste månaden

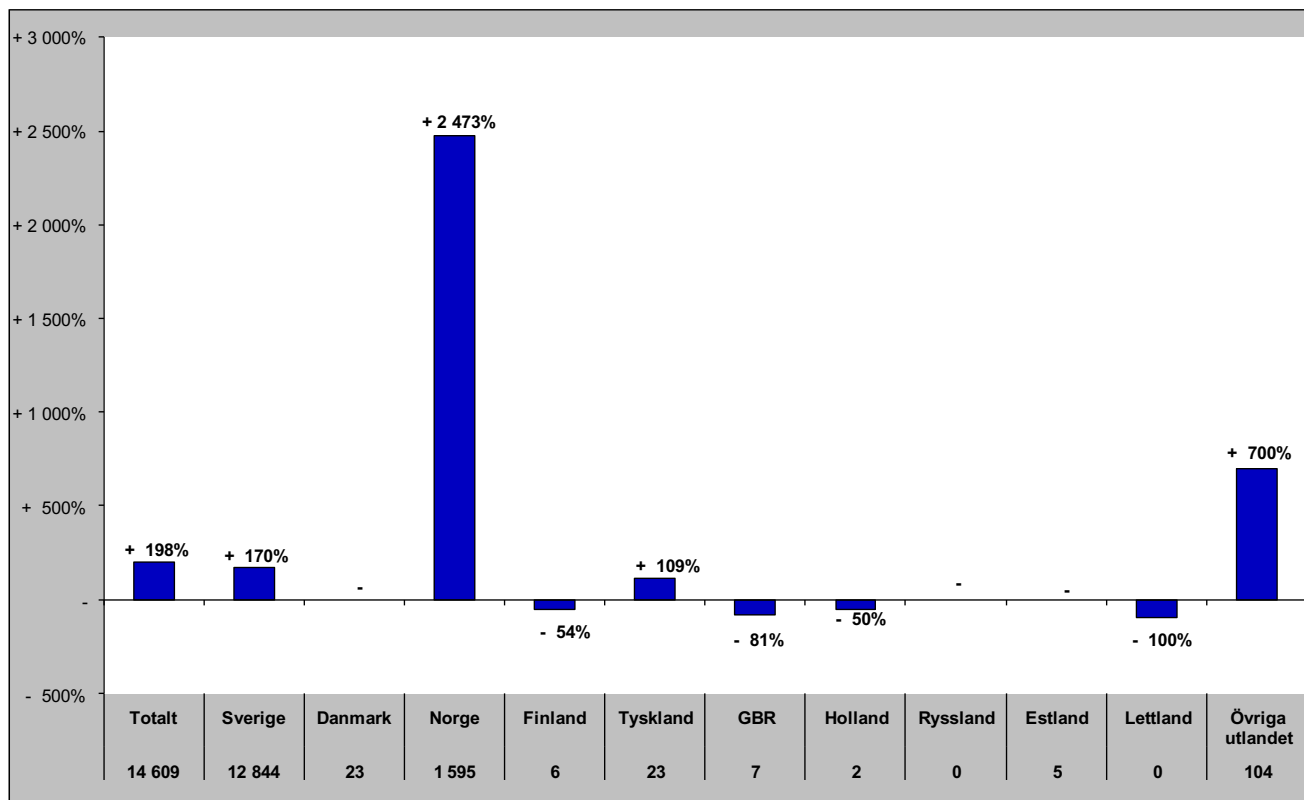

Senaste vintern (nov-apr)

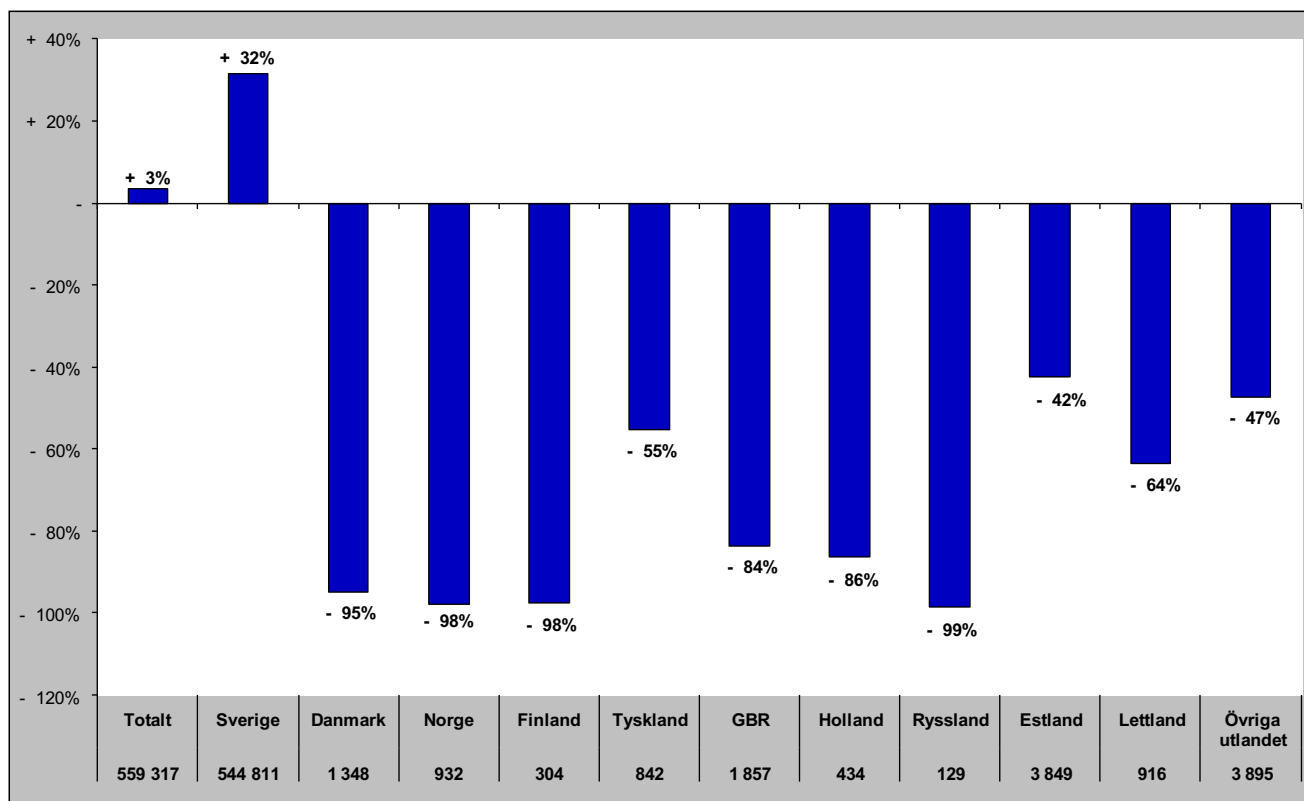

Gästnätter i Åre (HSVCsol) marknader

Senaste sommaren (jun-sep)

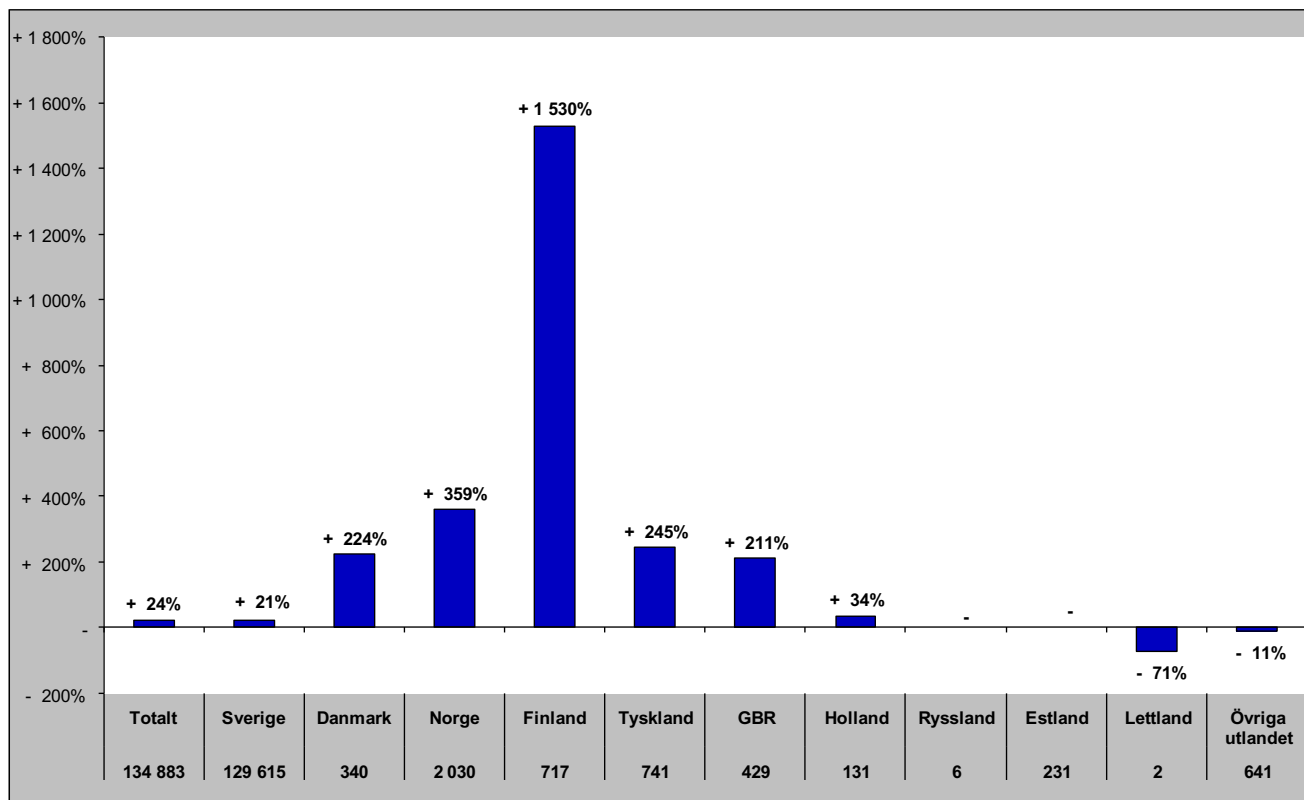

Senaste barmark (maj-okt)

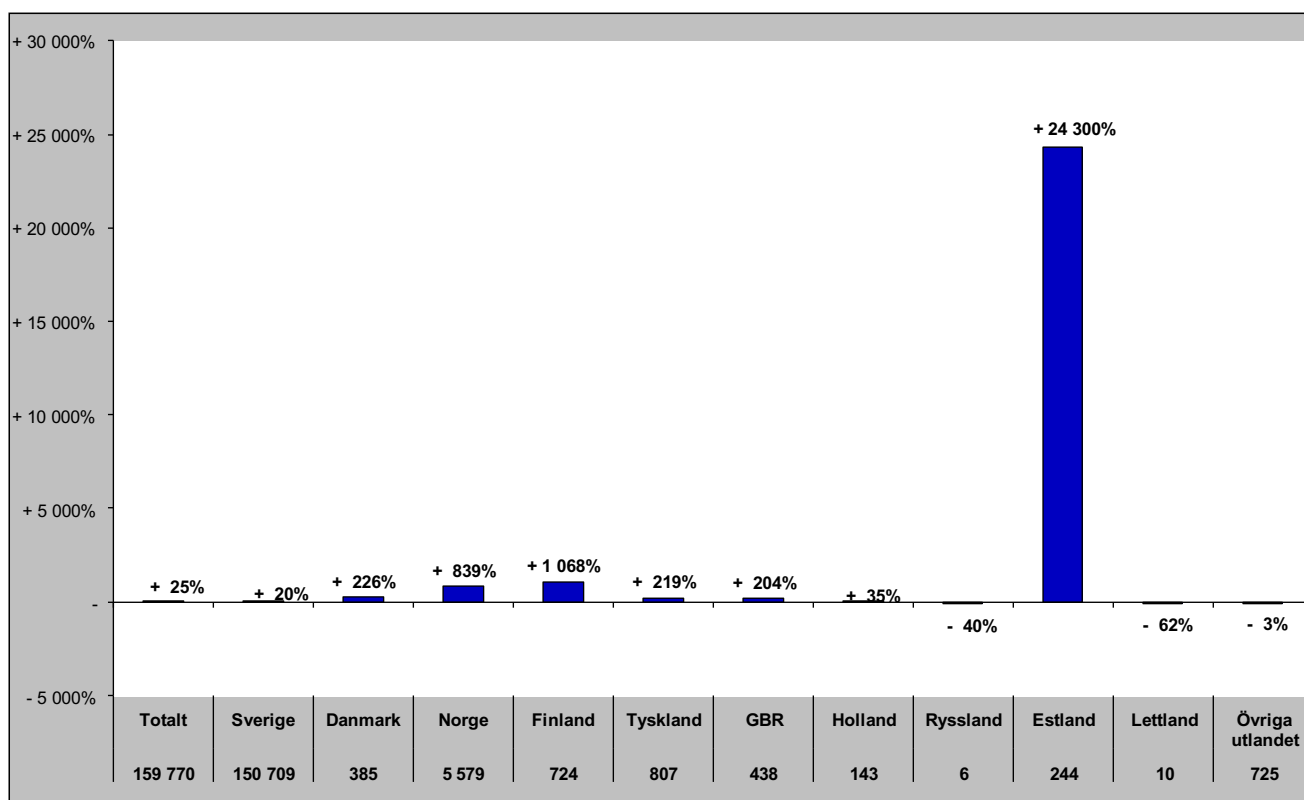

Gästnätter i Åre (HSVCsol) marknader

Senaste helåret

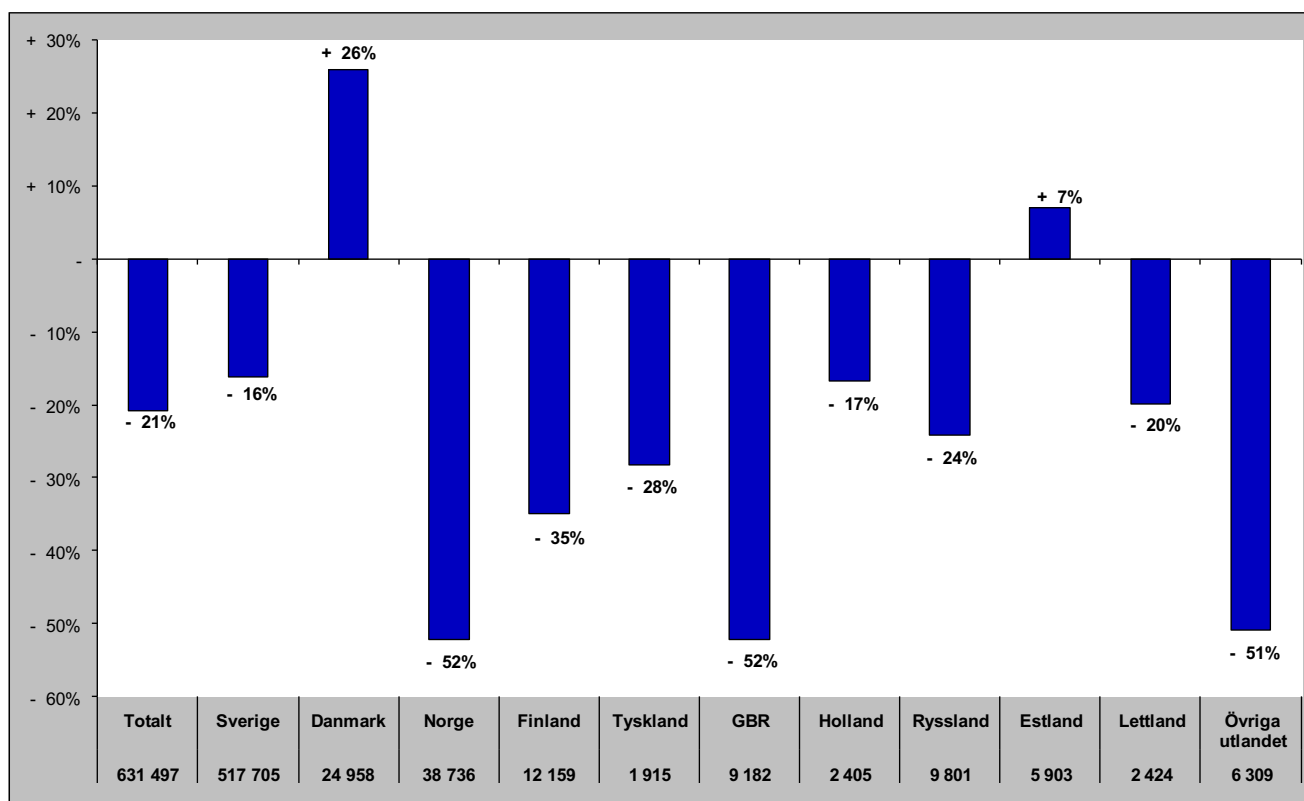

Gästnätter i Sveg (HSVCsol)

Förändring gästnätter
31 744

Totalt antal gästnätter

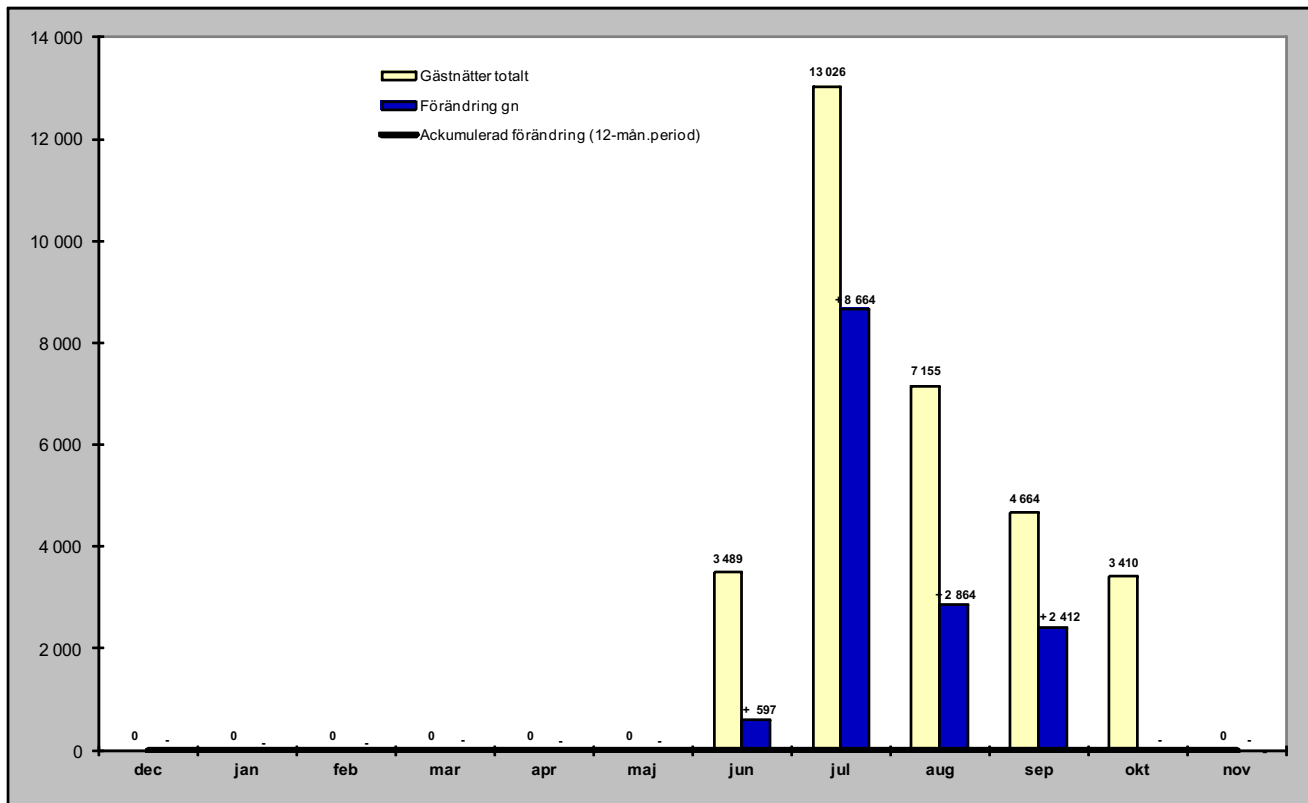

Relativ förändring

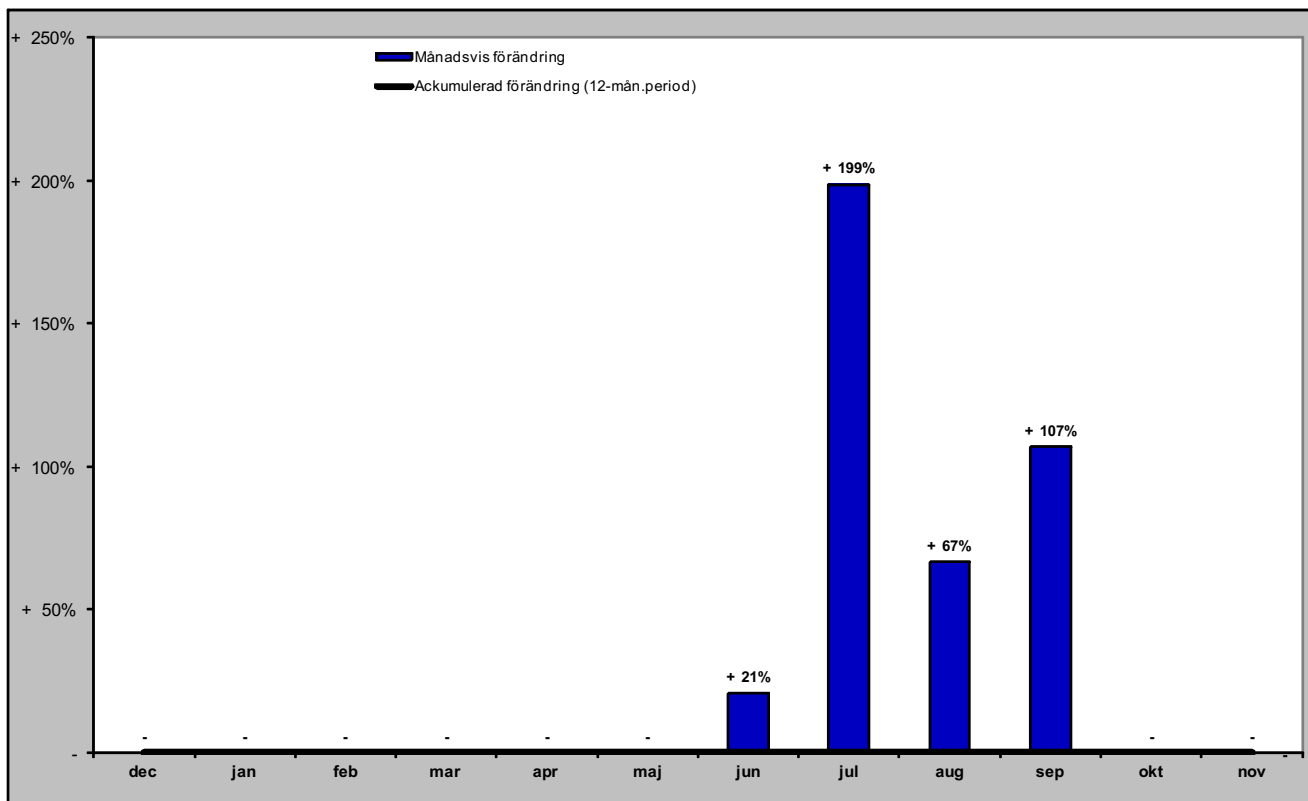

Gästnätter i Sveg (HSVCsol) marknader

Senaste månaden

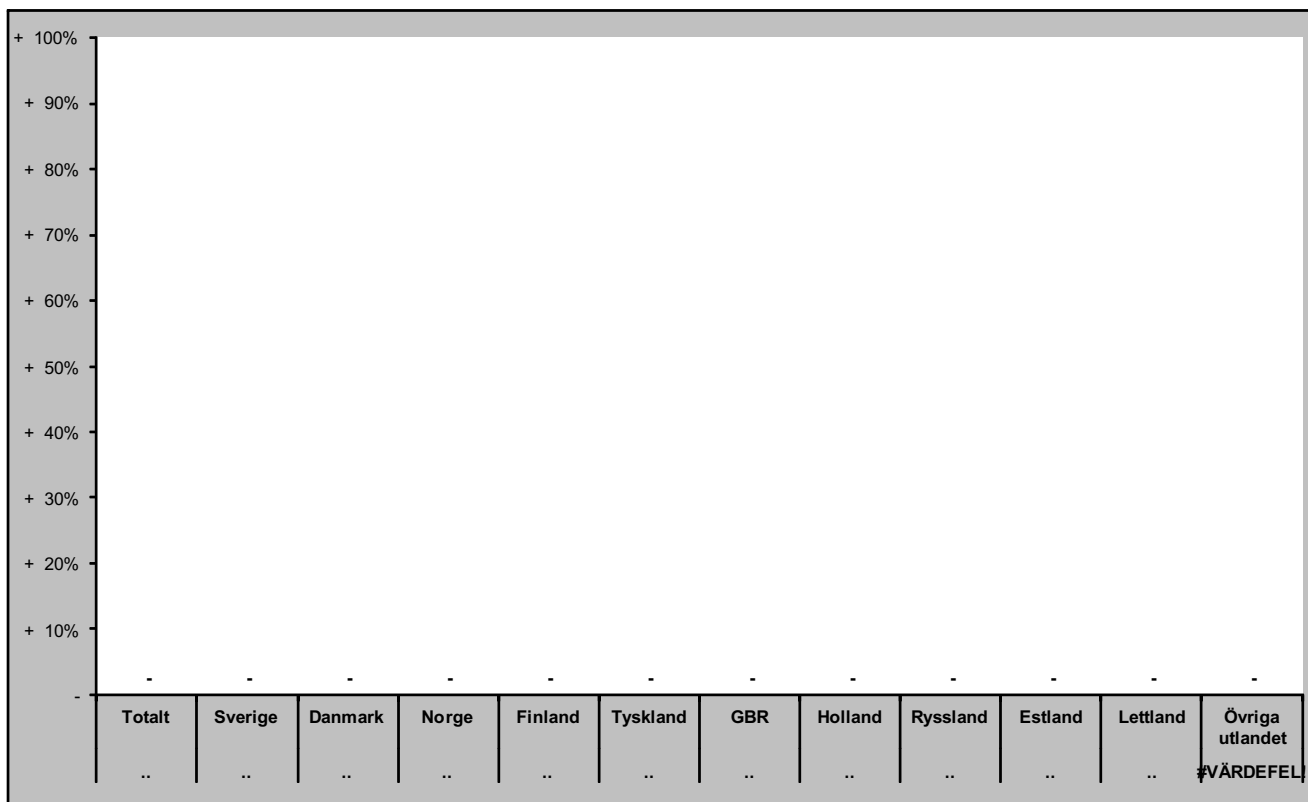

Senaste vintern (nov-apr)

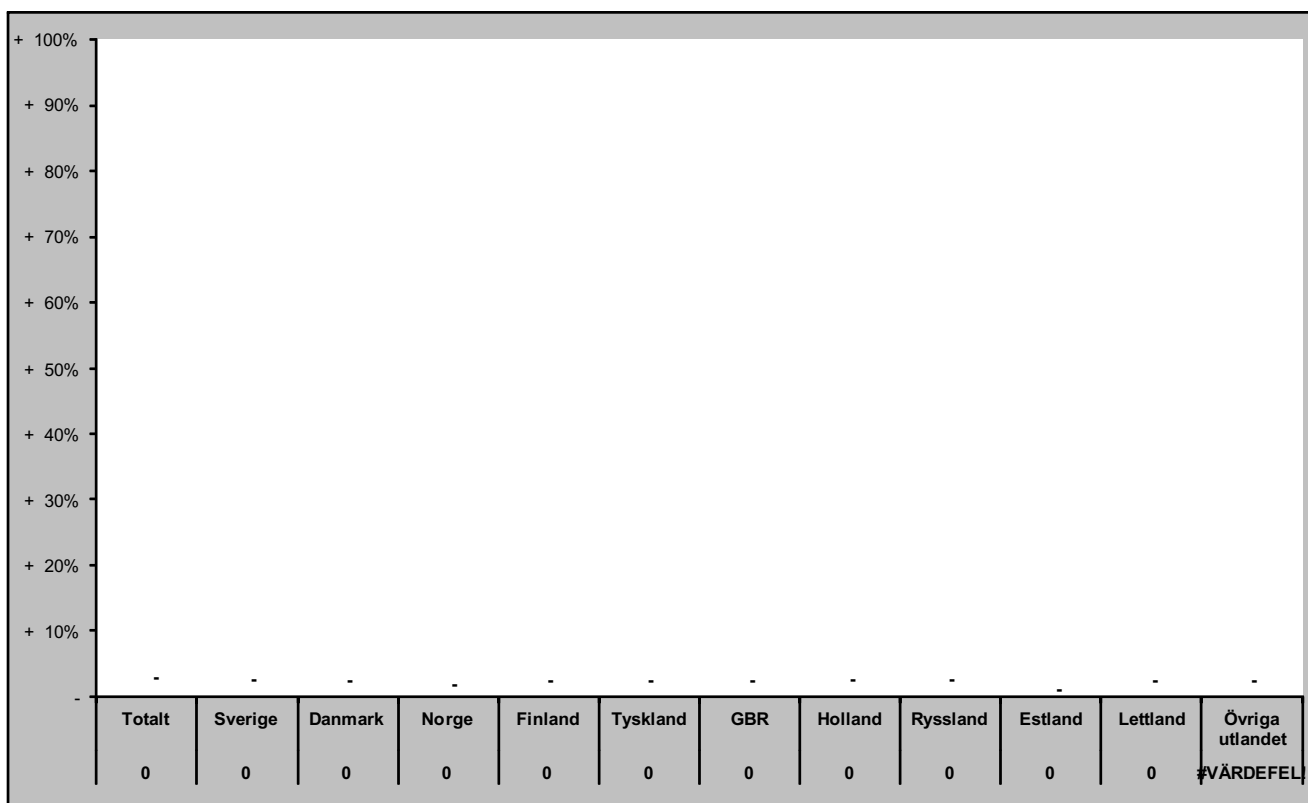

Gästnätter i Sveg (HSVCsol) marknader

Senaste sommaren (jun-sep)

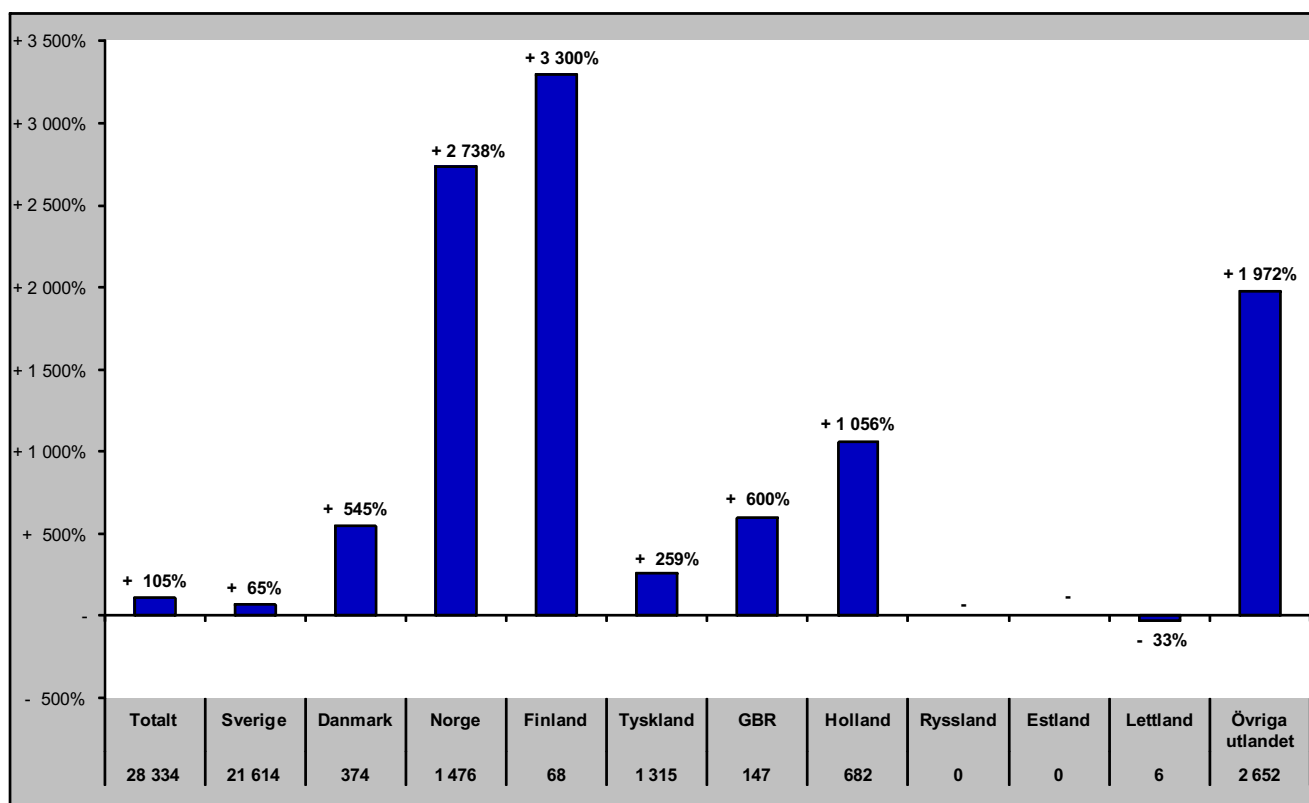

Senaste barmark (maj-okt)

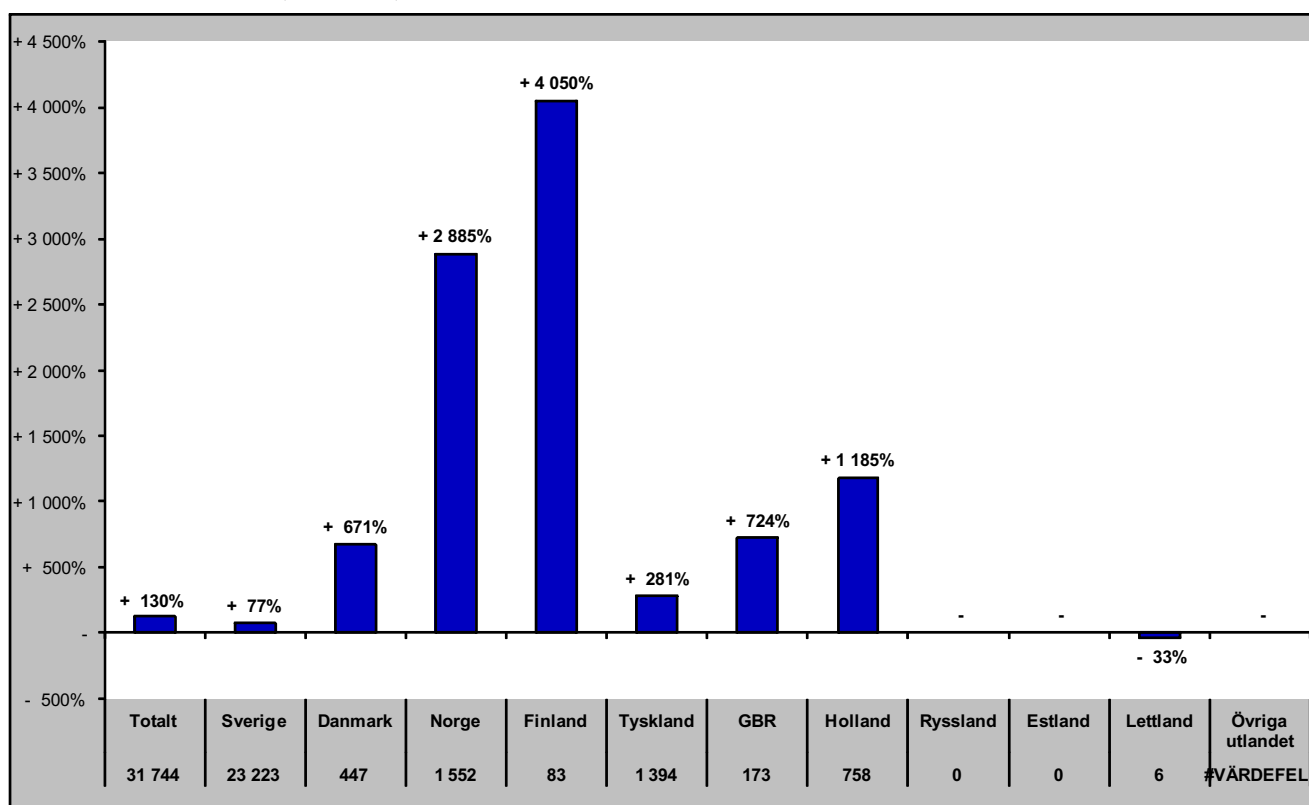

Gästnätter i Sveg (HSVCsol) marknader

Senaste helåret

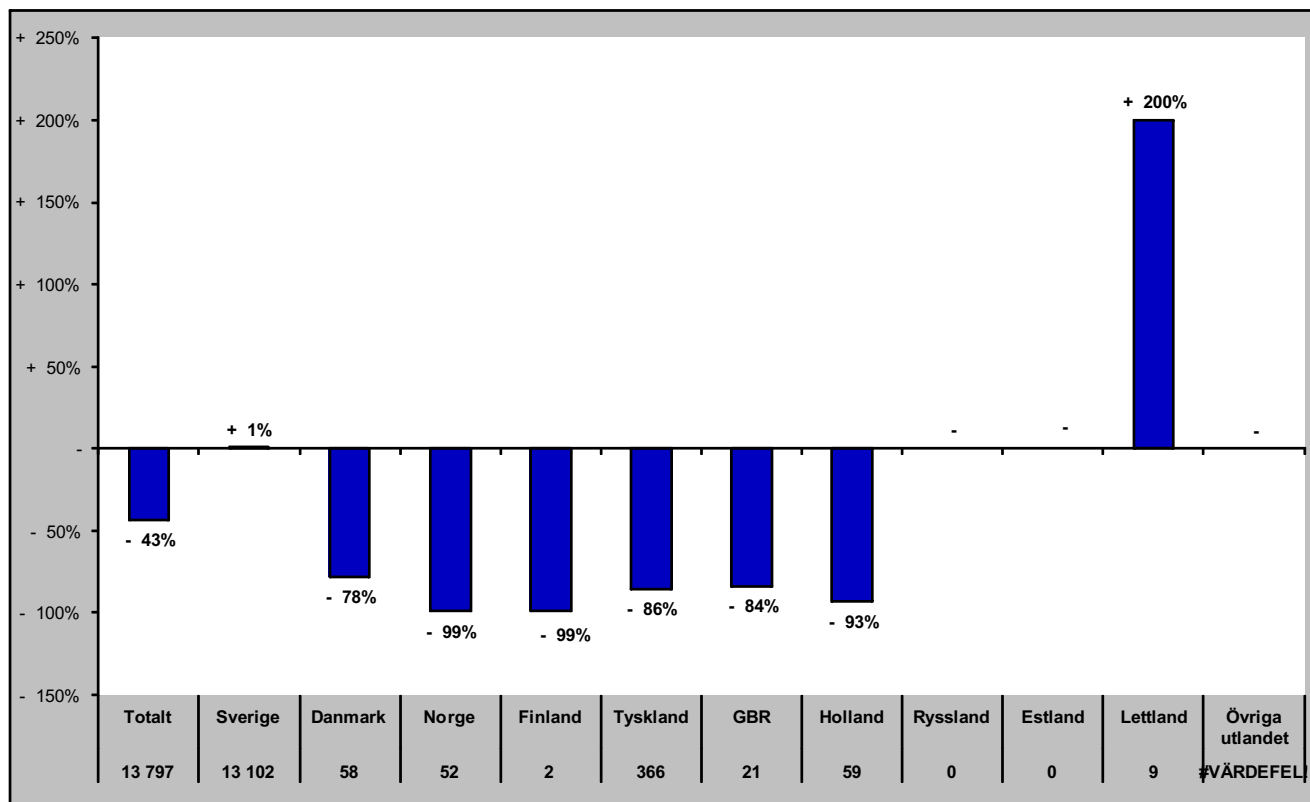

GÄSTNÄTTER JÄMFÖRELSE ANDRA REGIONER

Jämtlands län i jämförelse med övriga Norrland, Dalarna, Värmland och riket (HSVCsol) - Totalt

nov- gästnätter samt relativ förändring mot samma månad föregående år

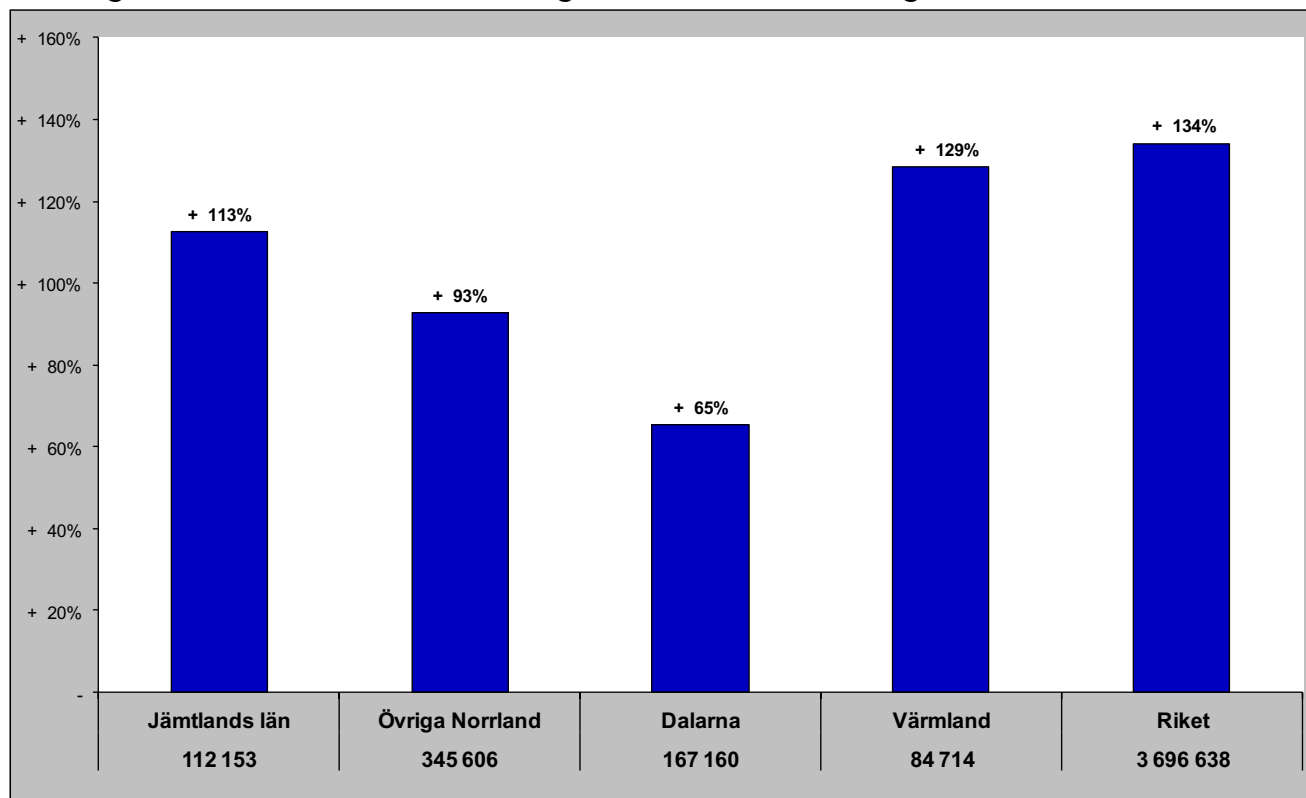

Gästnätter senaste 12 mån samt relativ förändring

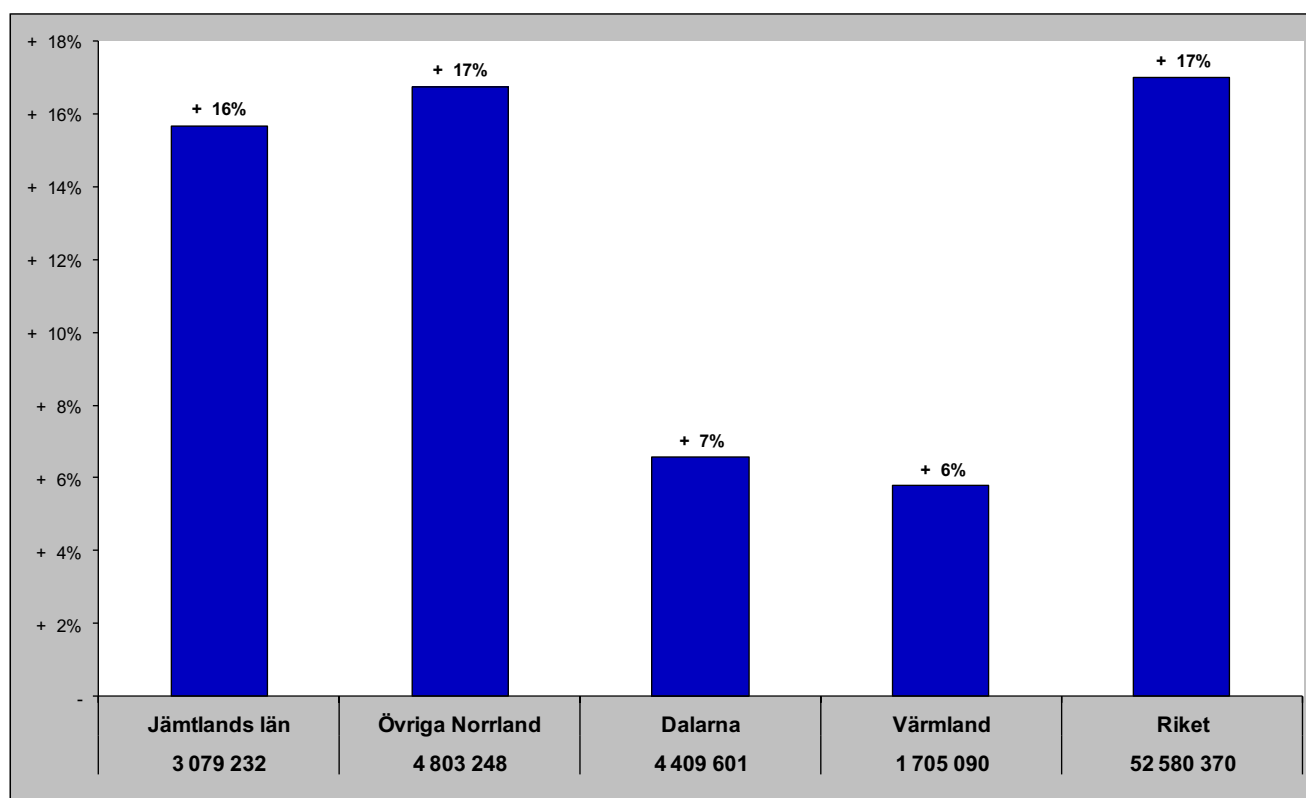

Jämtlands län i jämförelse med övriga Norrland, Dalarna, Värmland och riket (HSVCsol) - Sverige

nov - gästnätter samt relativ förändring mot samma månad föregående år

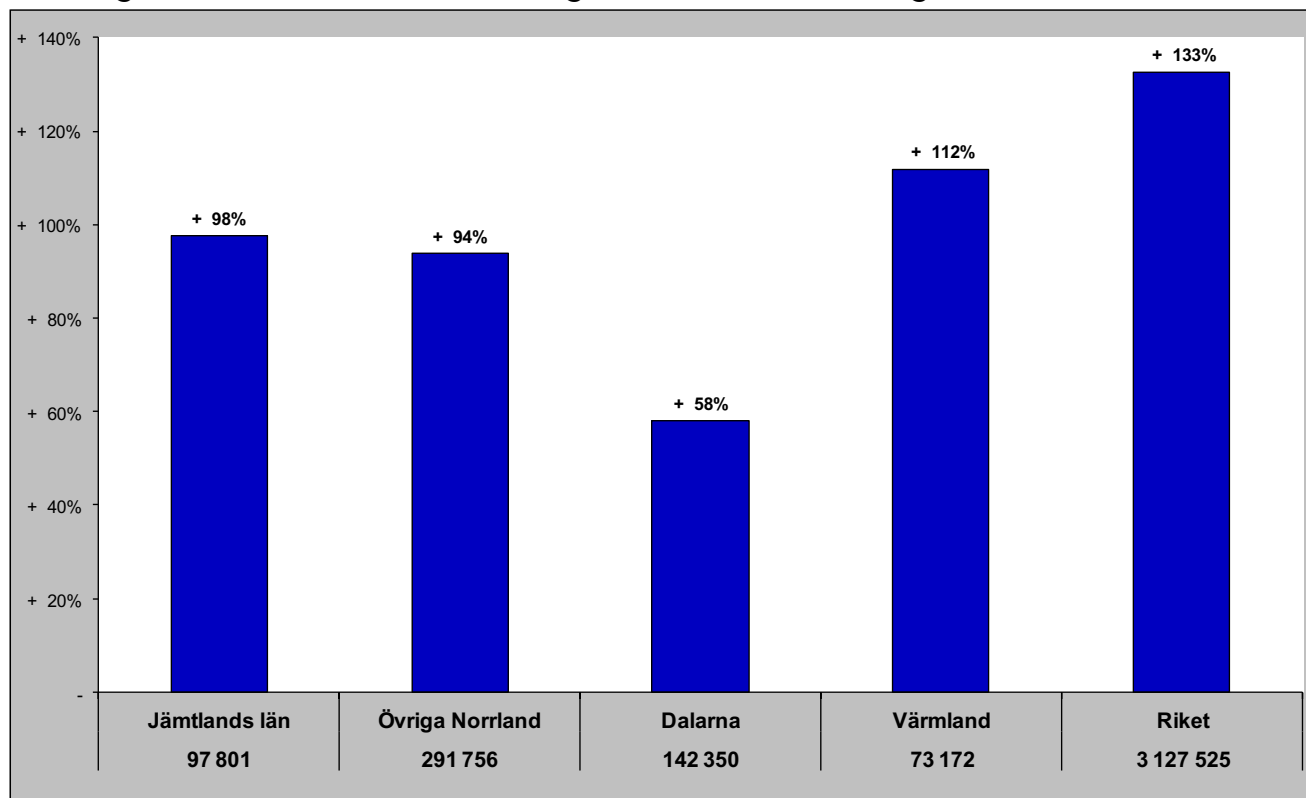

Gästnätter senaste 12 mån samt relativ förändring månadsvis

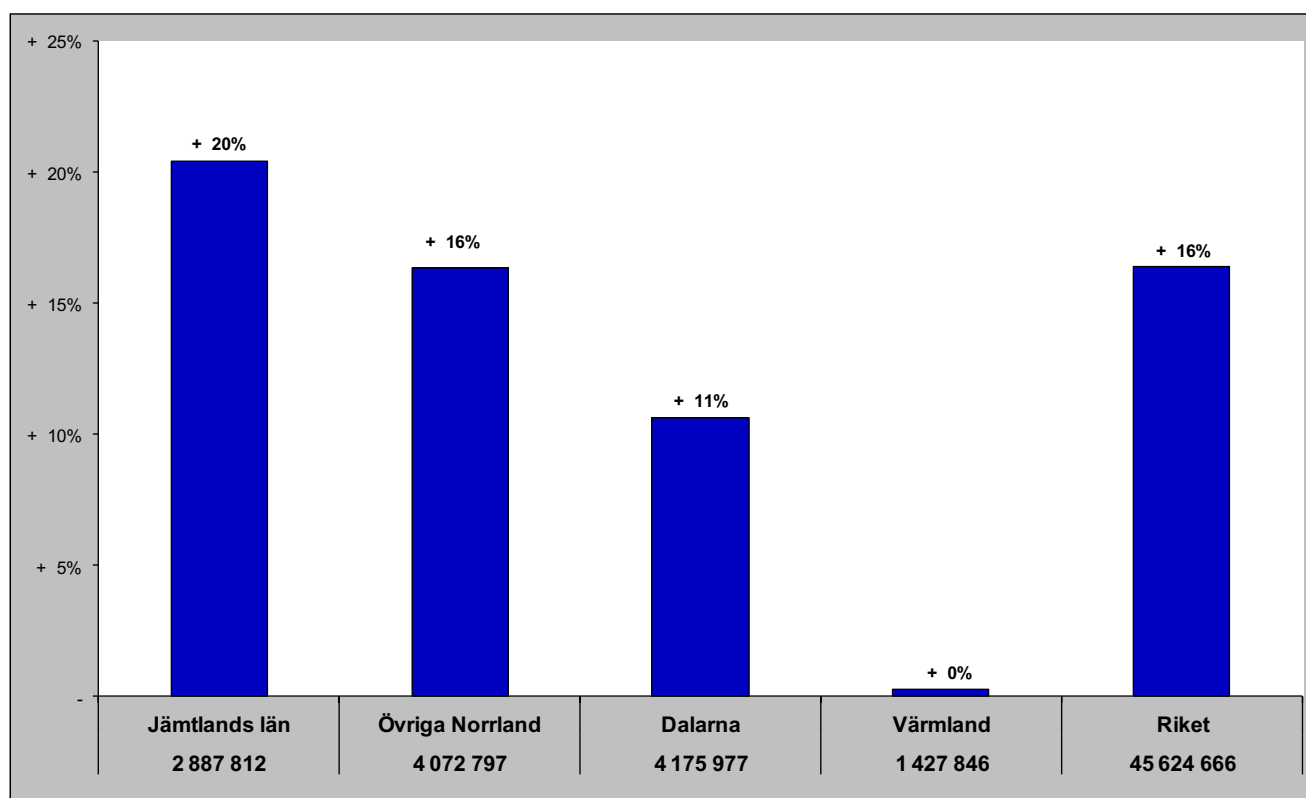

Jämtlands län i jämförelse med övriga Norrland, Dalarna, Värmland och riket (HSVCsol) - Norge

nov - gästnätter samt relativ förändring mot samma månad föregående år

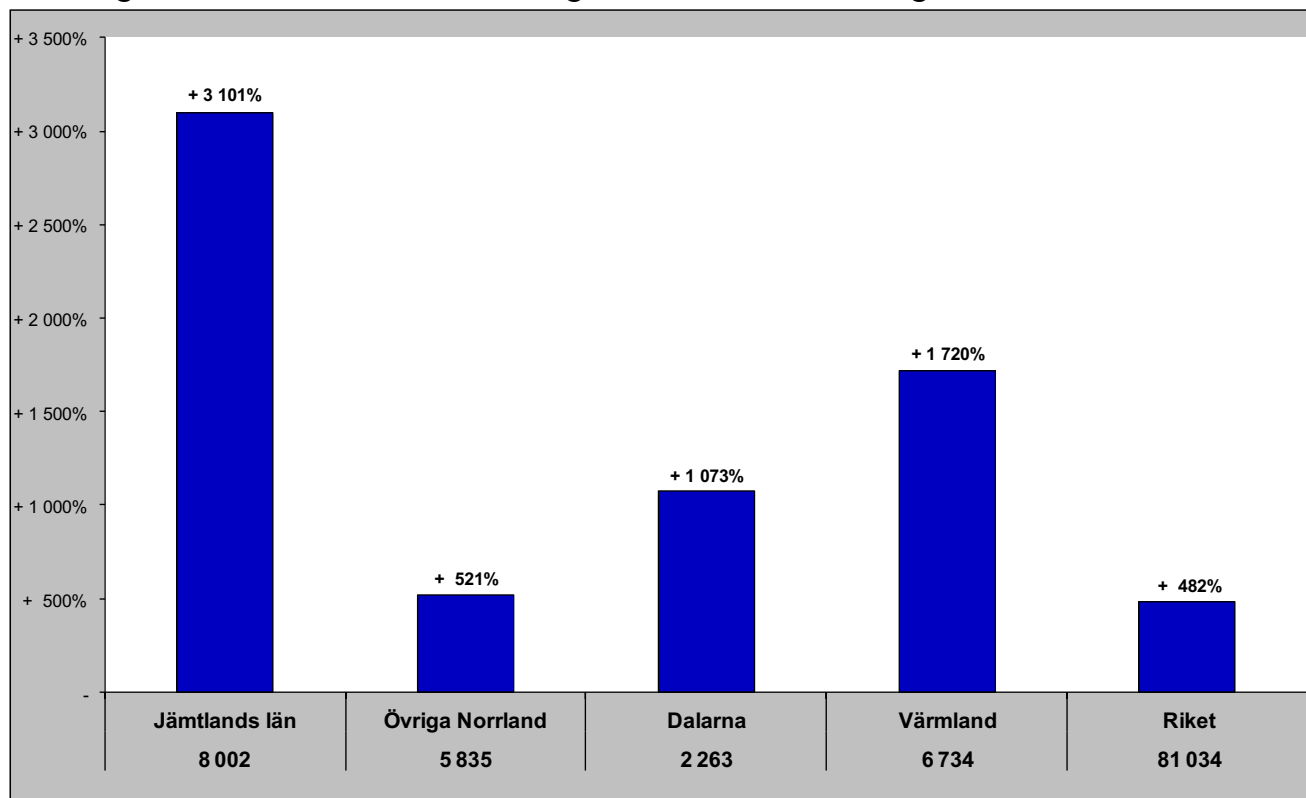

Gästnätter senaste 12 mån samt relativ förändring månadsvis

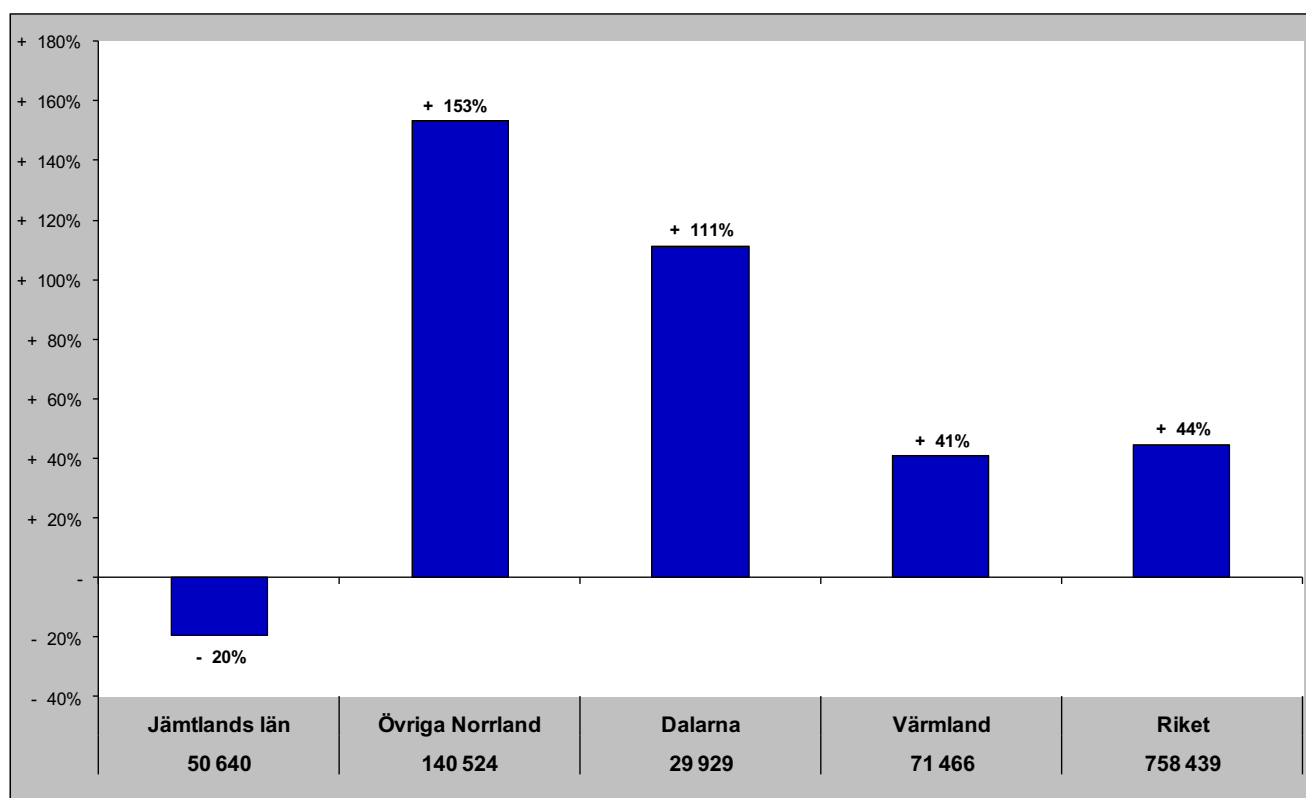

Jämtlands län i jämförelse med övriga Norrland, Dalarna, Värmland och riket (HSVCsol) - Danmark

nov - gästnätter samt relativ förändring mot samma månad föregående år

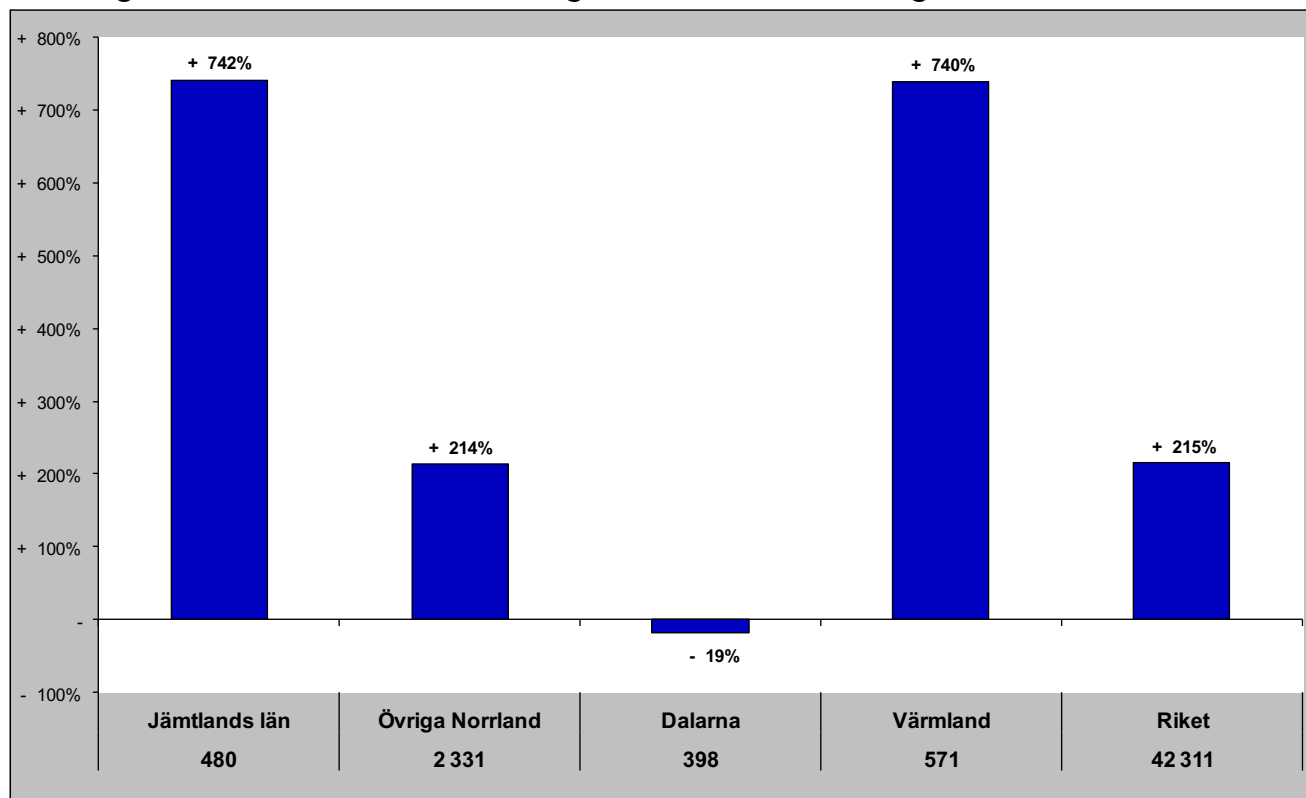

Gästnätter senaste 12 mån samt relativ förändring månadsvis

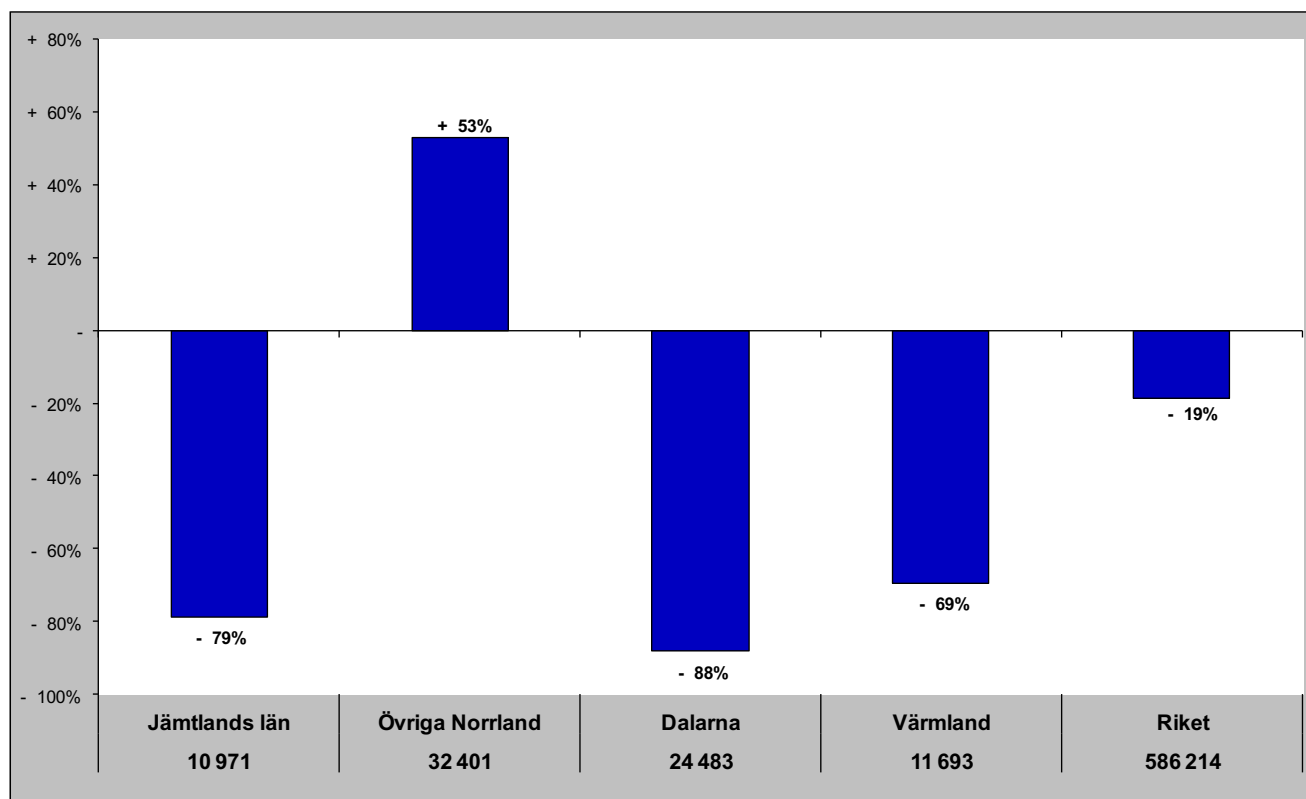

Jämtlands län i jämförelse med övriga Norrland, Dalarna, Värmland och riket (HSVCsol) - Finland

nov- gästnätter samt relativ förändring mot samma månad föregående år

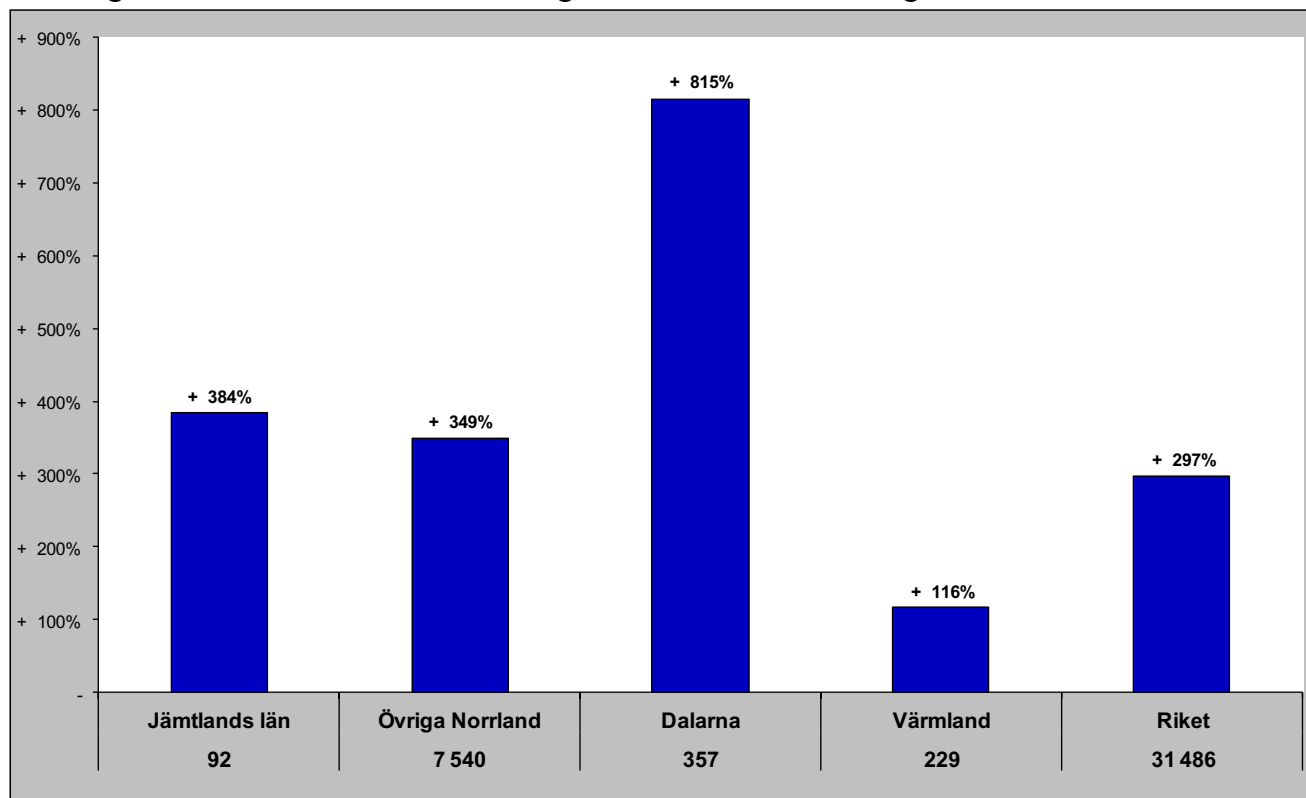

Gästnätter senaste 12 mån samt relativ förändring månadsvis

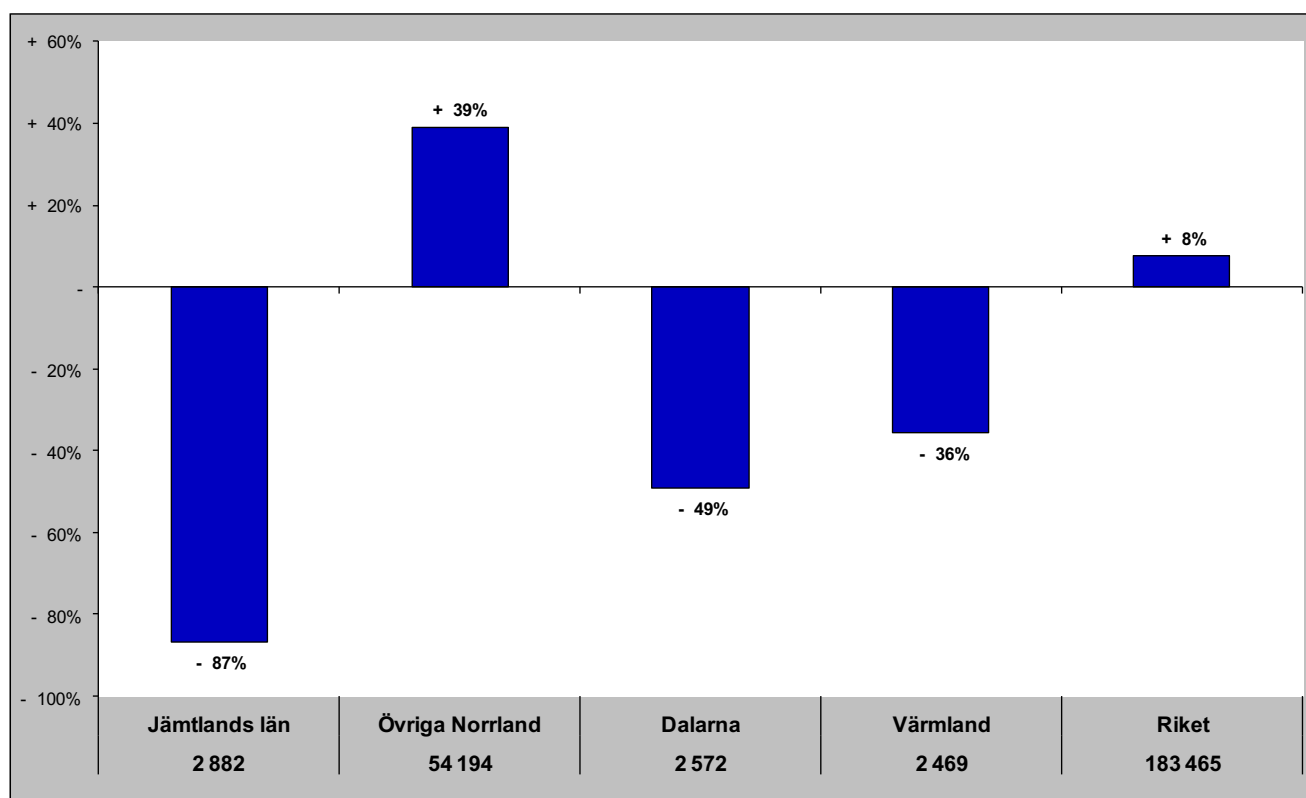

Jämtlands län i jämförelse med övriga Norrland, Dalarna, Värmland och riket (HSVCsol) - Tyskland

nov- gästnätter samt relativ förändring mot samma månad föregående år

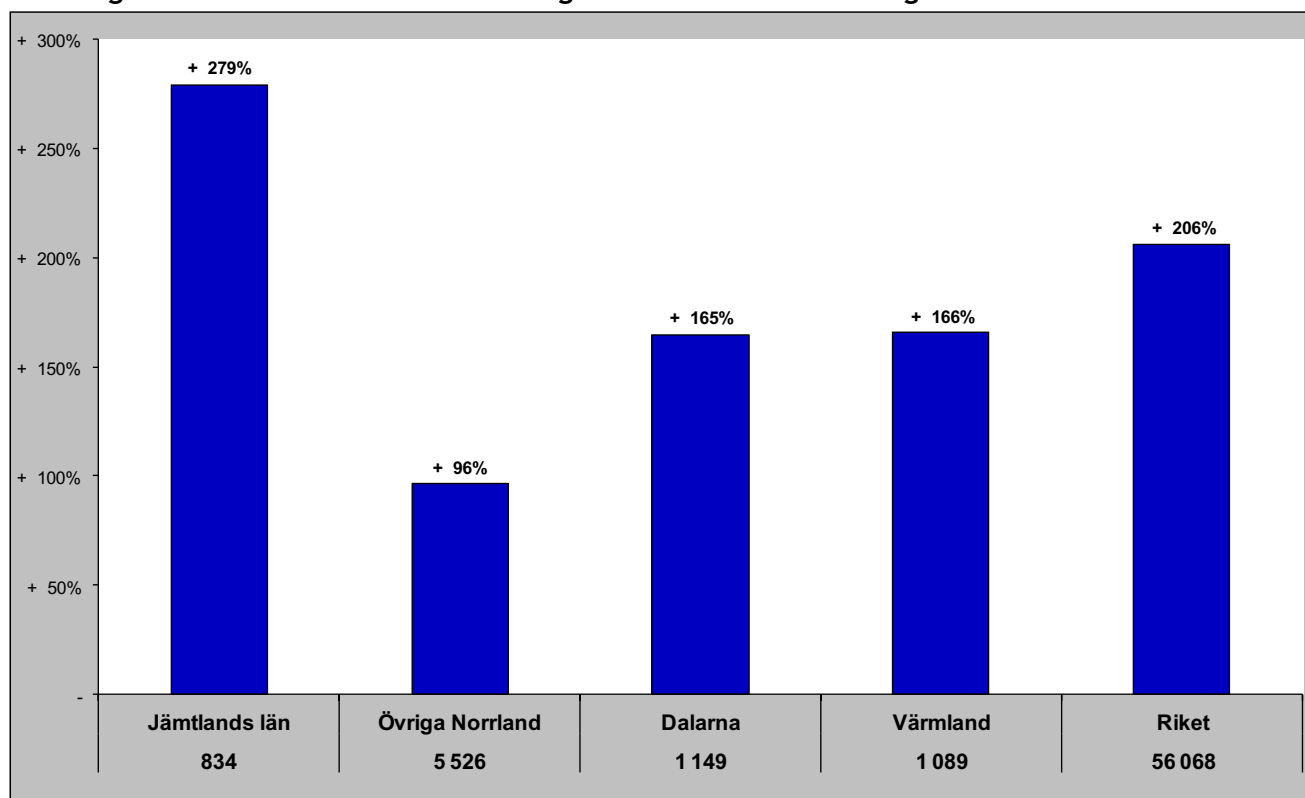

Gästnätter senaste 12 mån samt relativ förändring månadsvis

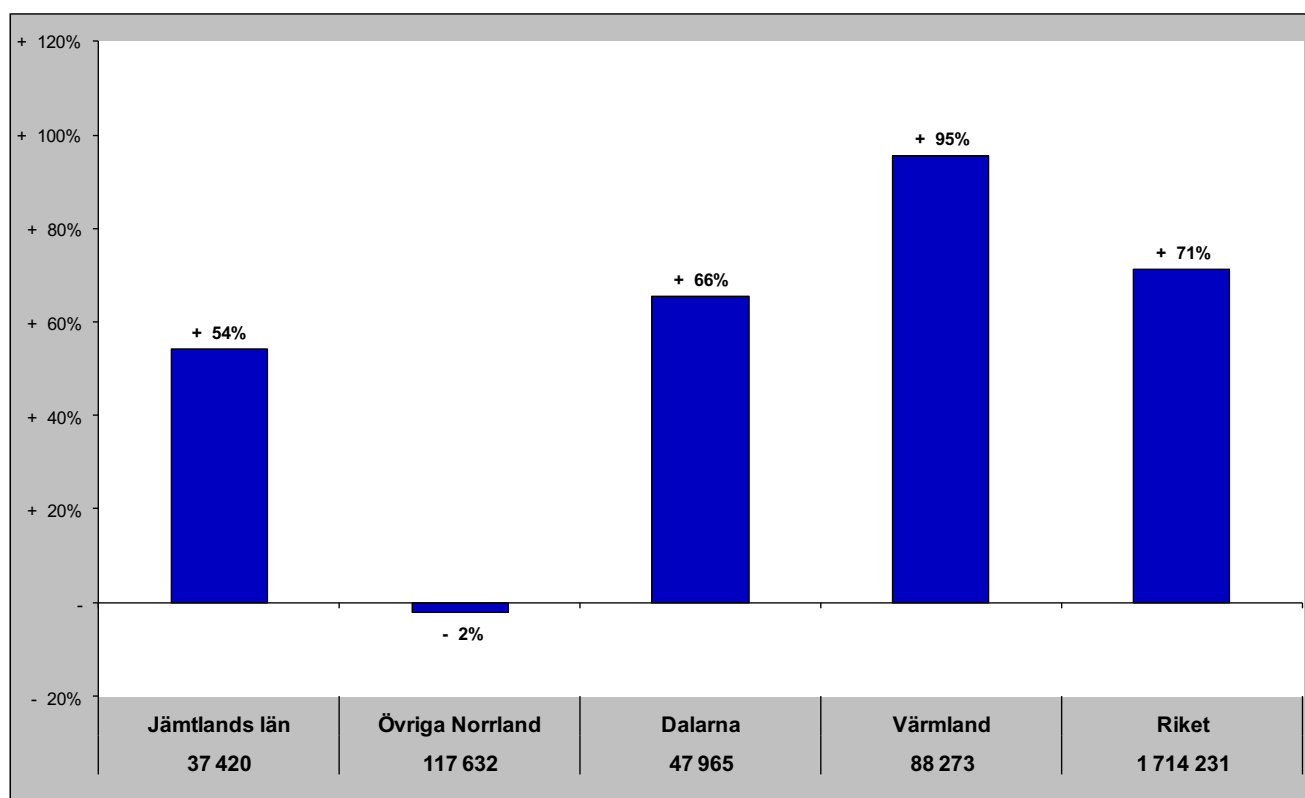

Jämtlands län i jämförelse med övriga Norrland, Dalarna, Värmland och riket (HSVCsol) - Holland

nov - gästnätter samt relativ förändring mot samma månad föregående år

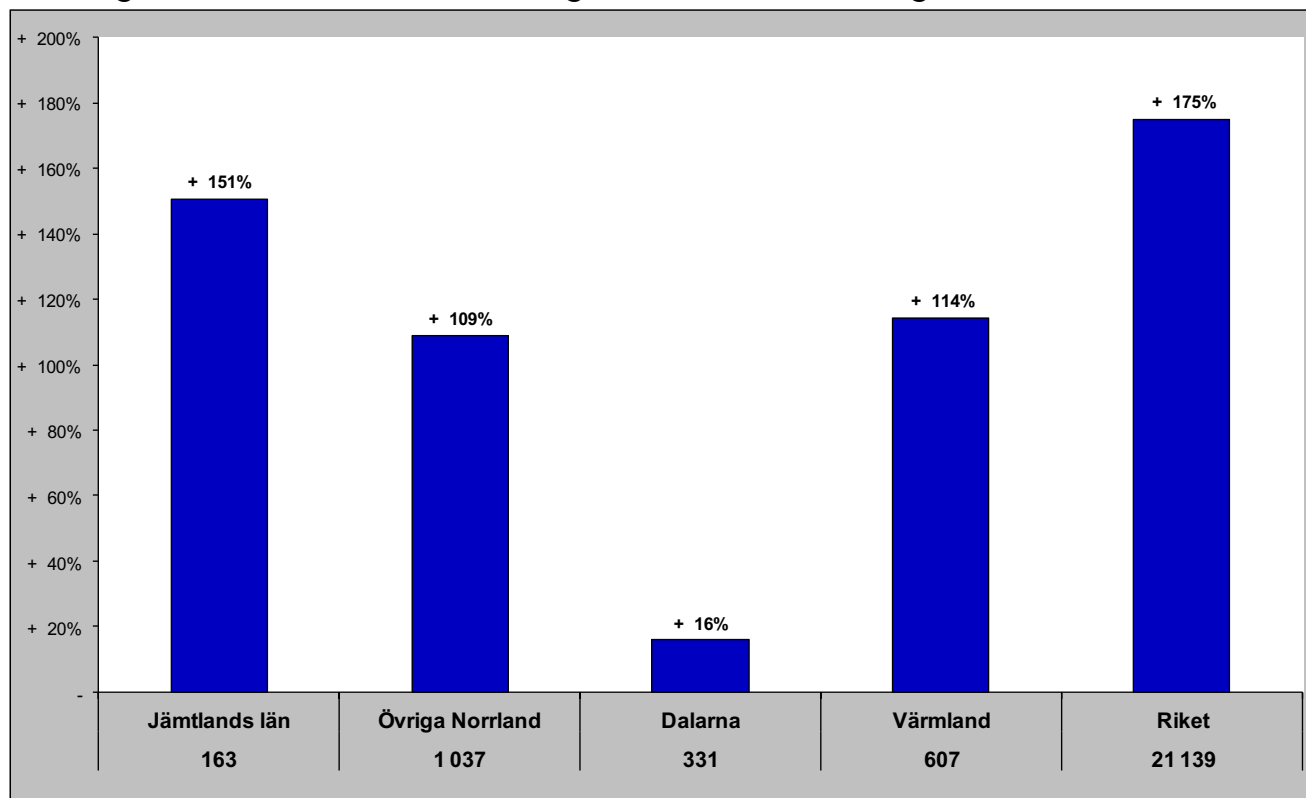

Gästnätter senaste 12 mån samt relativ förändring månadsvis

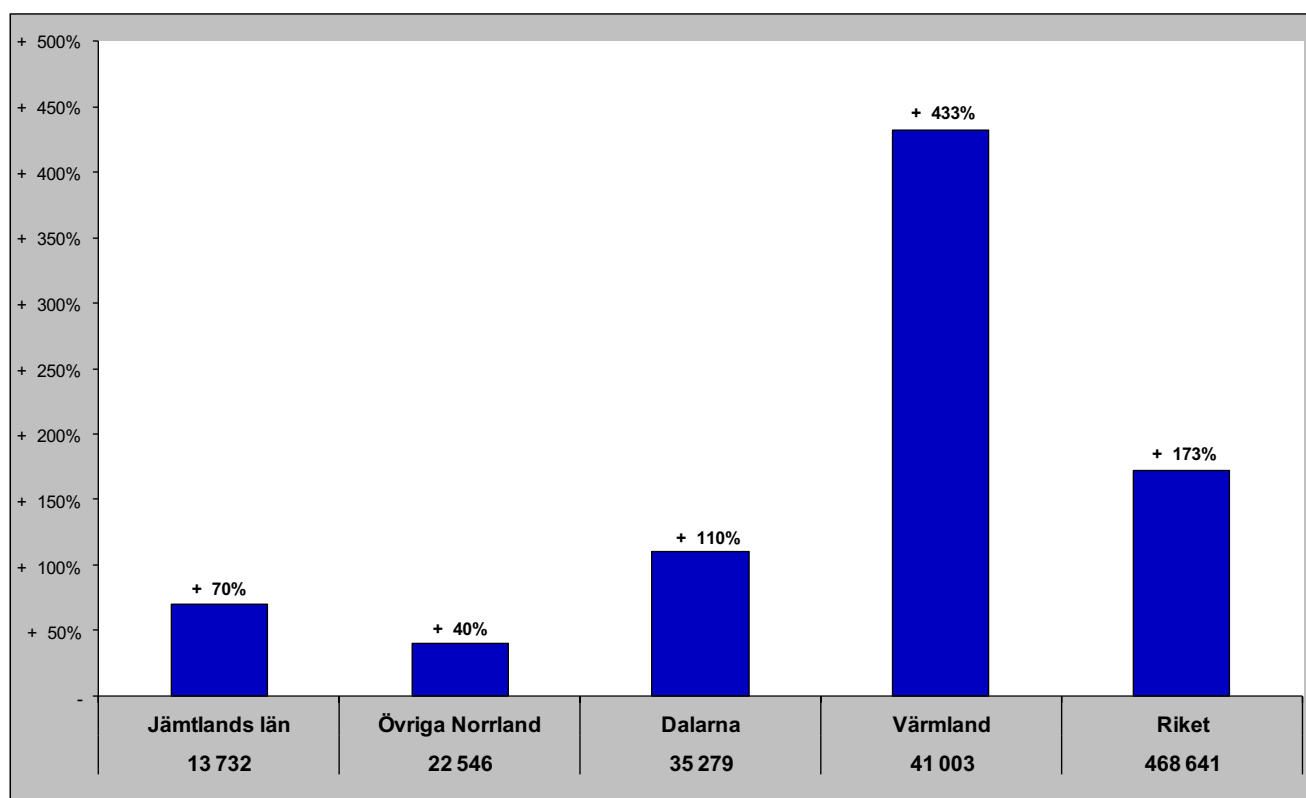

Jämtlands län i jämförelse med övriga Norrland, Dalarna, Värmland och riket (HSVCsol) - GBR

nov - gästnätter samt relativ förändring mot samma månad föregående år

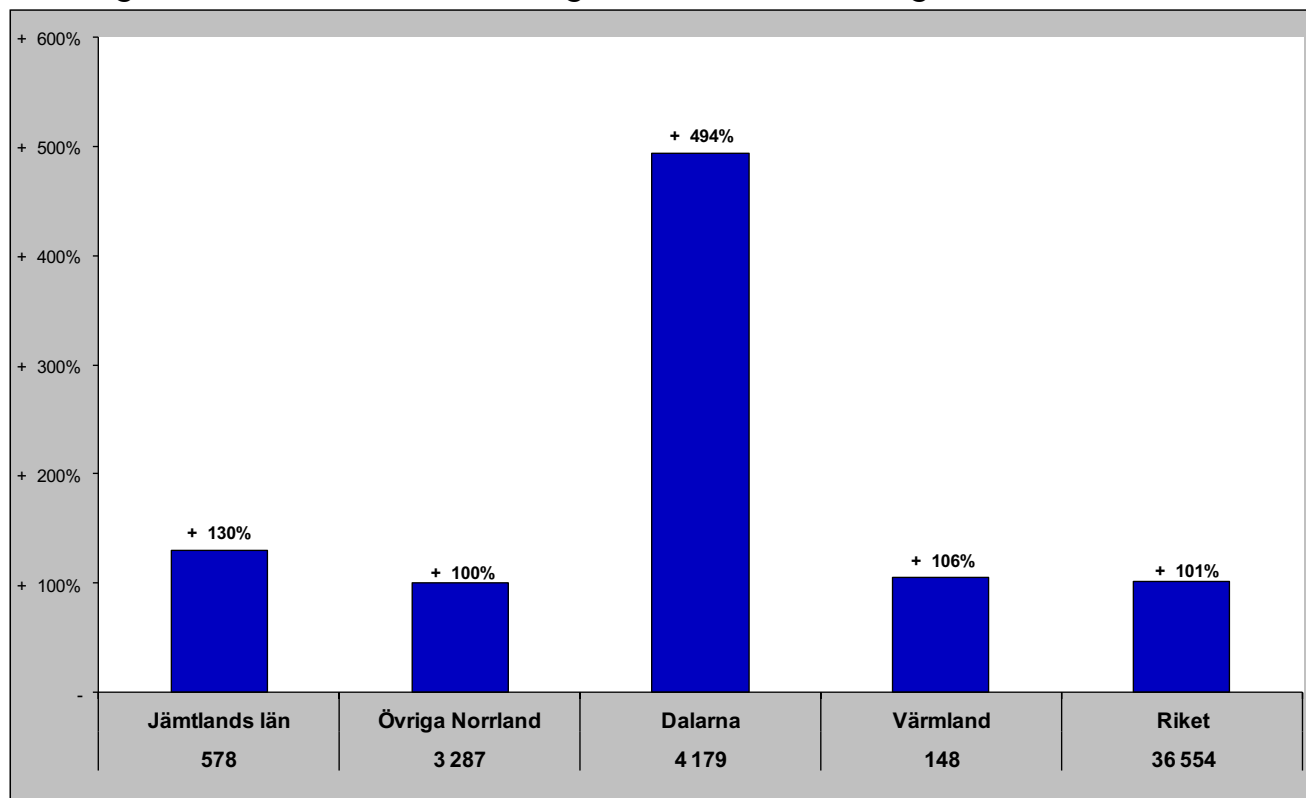

Gästnätter senaste 12 mån samt relativ förändring månadsvis

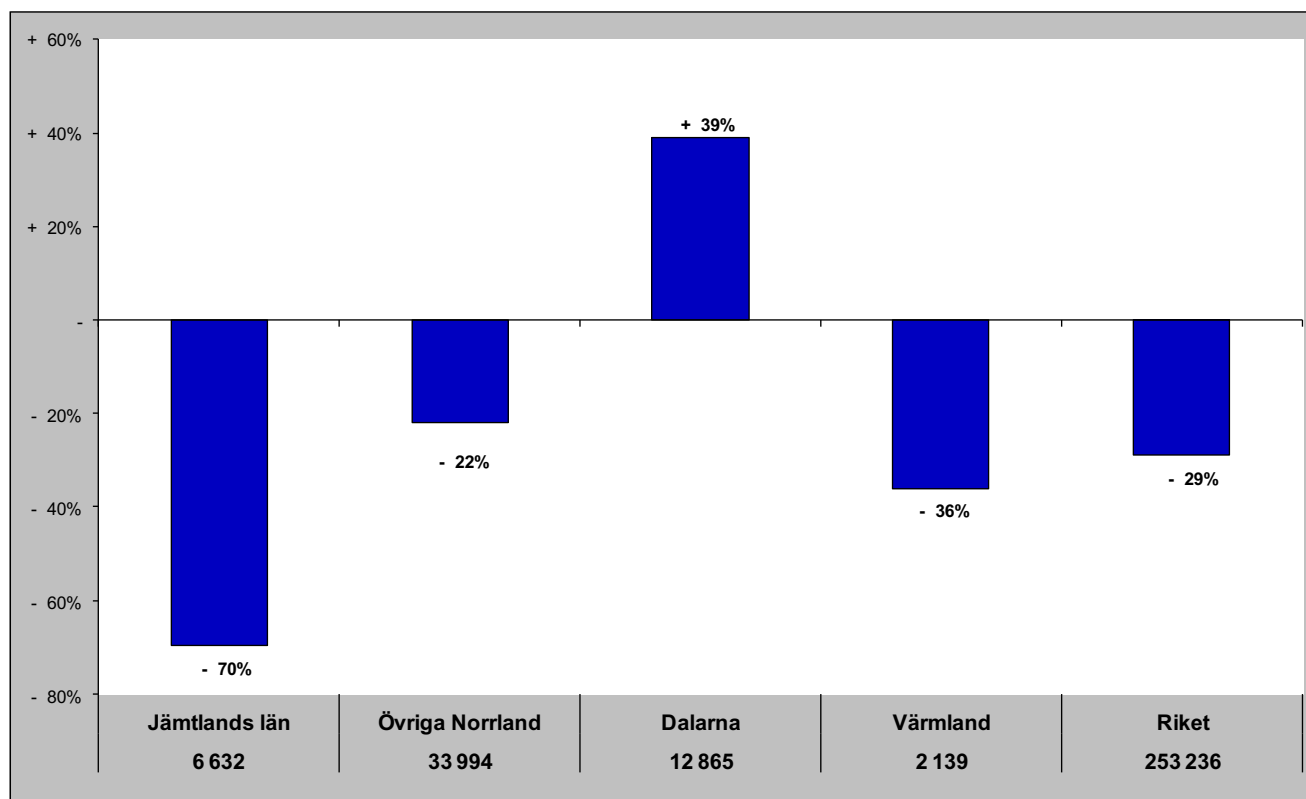

Jämtlands län i jämförelse med övriga Norrland, Dalarna, Värmland och riket (HSVCsol) - Ryssland

nov - gästnätter samt relativ förändring mot samma månad föregående år

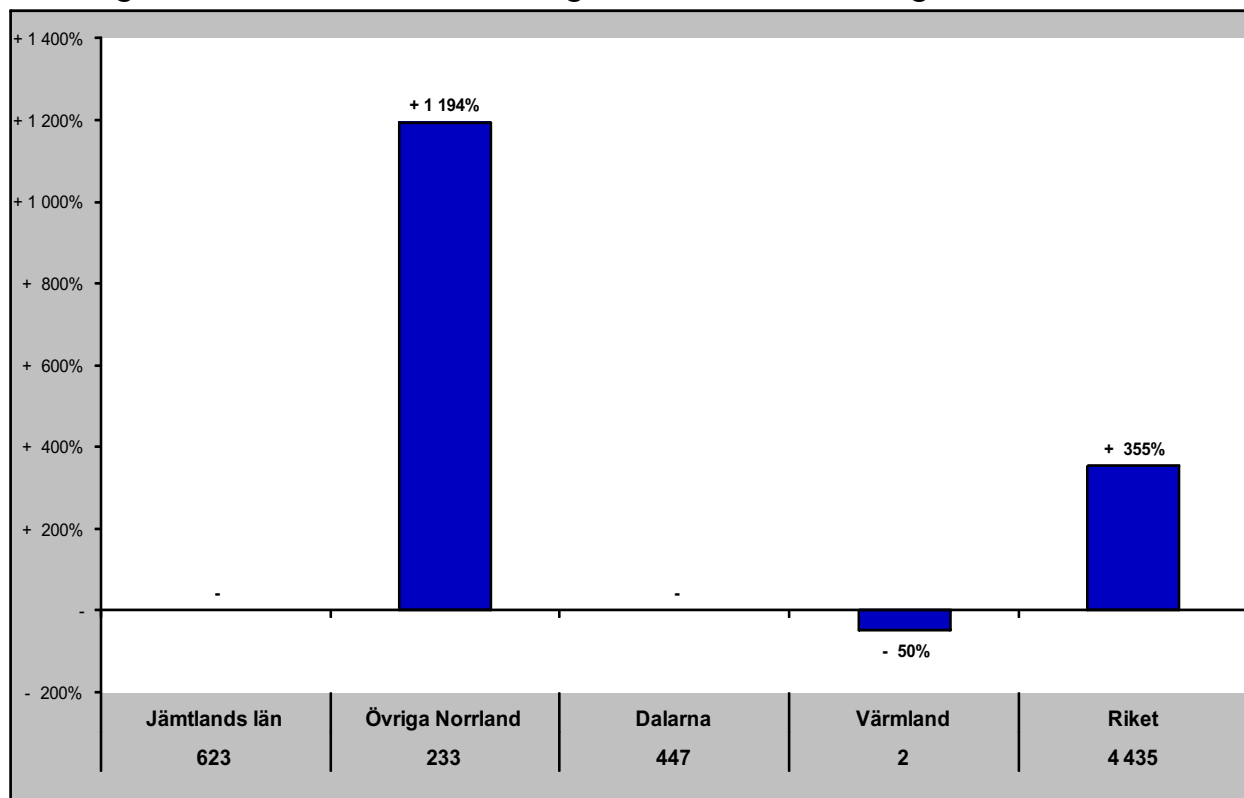

Gästnätter senaste 12 mån samt relativ förändring månadsvis

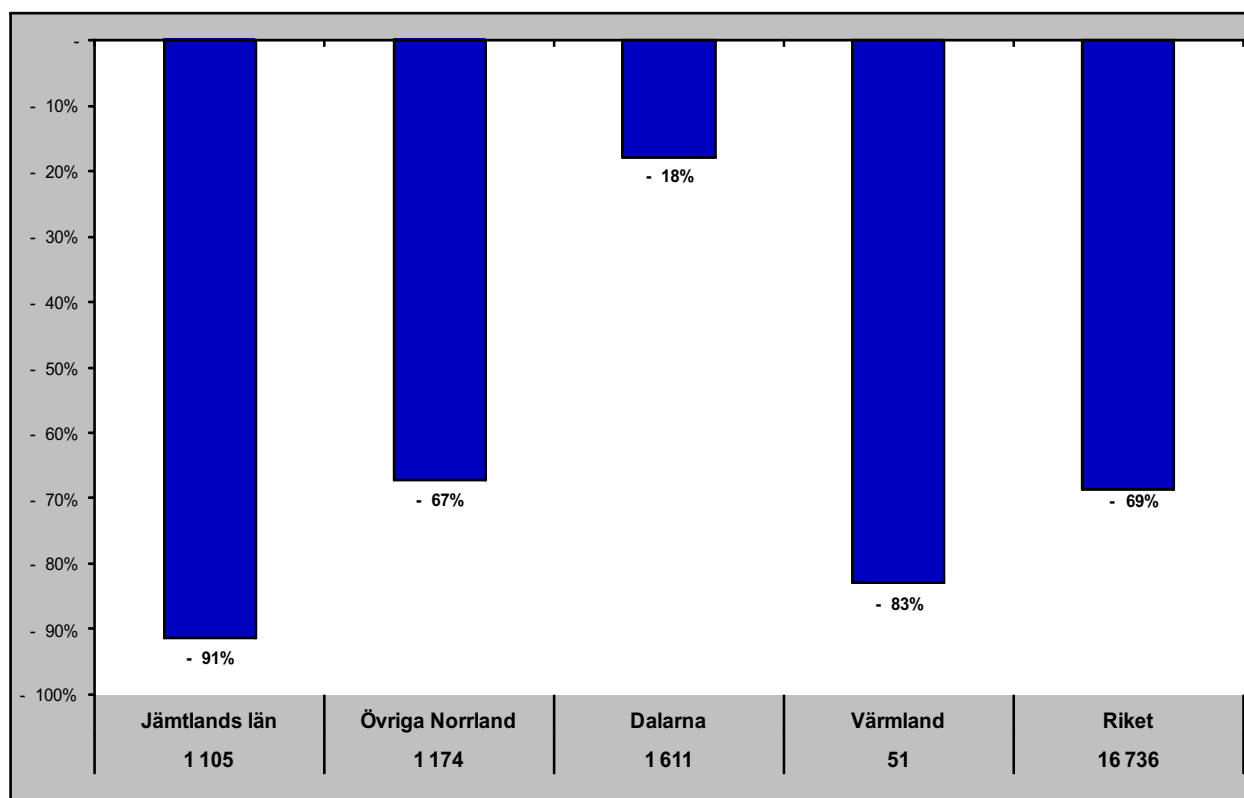

Jämtlands län i jämförelse med övriga Norrland, Dalarna, Värmland och riket (HSVCsol) - Estland

nov - gästnätter samt relativ förändring mot samma månad föregående år

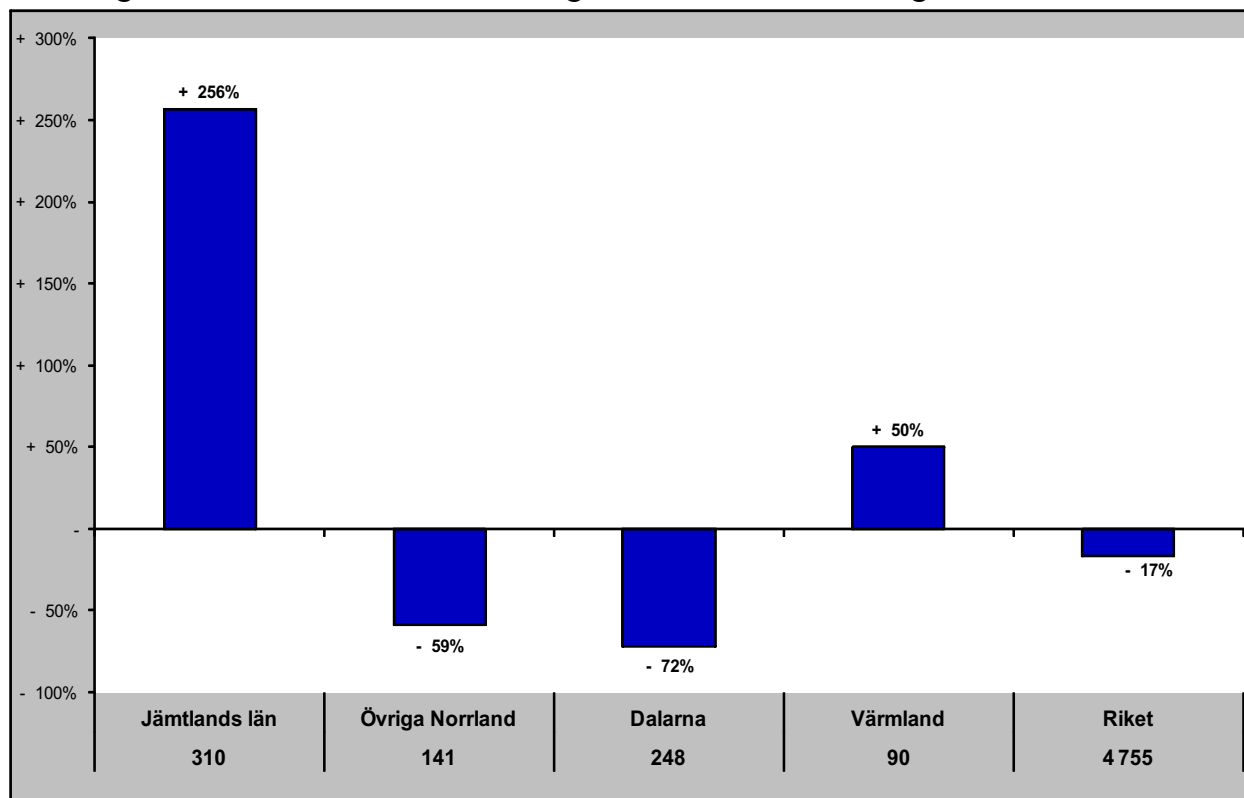

Gästnätter senaste 12 mån samt relativ förändring månadsvis

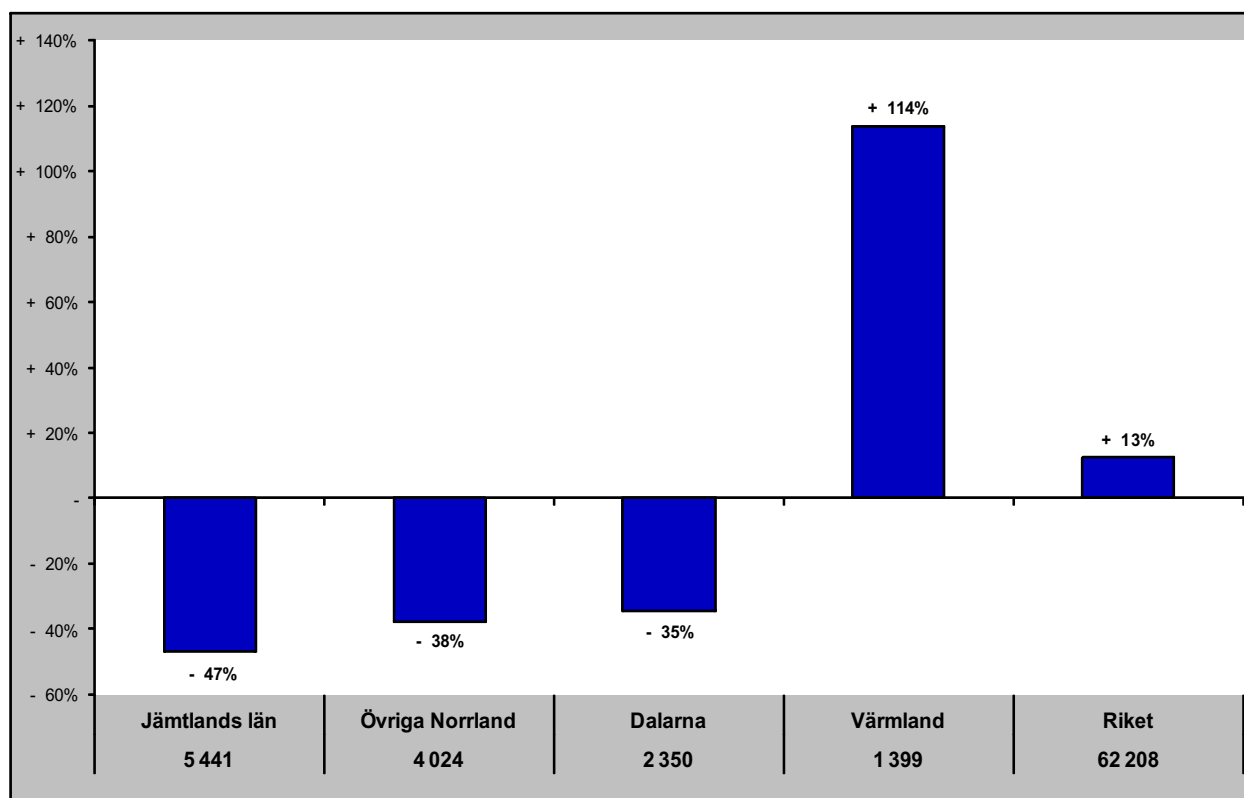

Jämtlands län i jämförelse med övriga Norrland, Dalarna, Värmland och riket (HSVCsol) - Lettland

nov - gästnätter samt relativ förändring mot samma månad föregående år

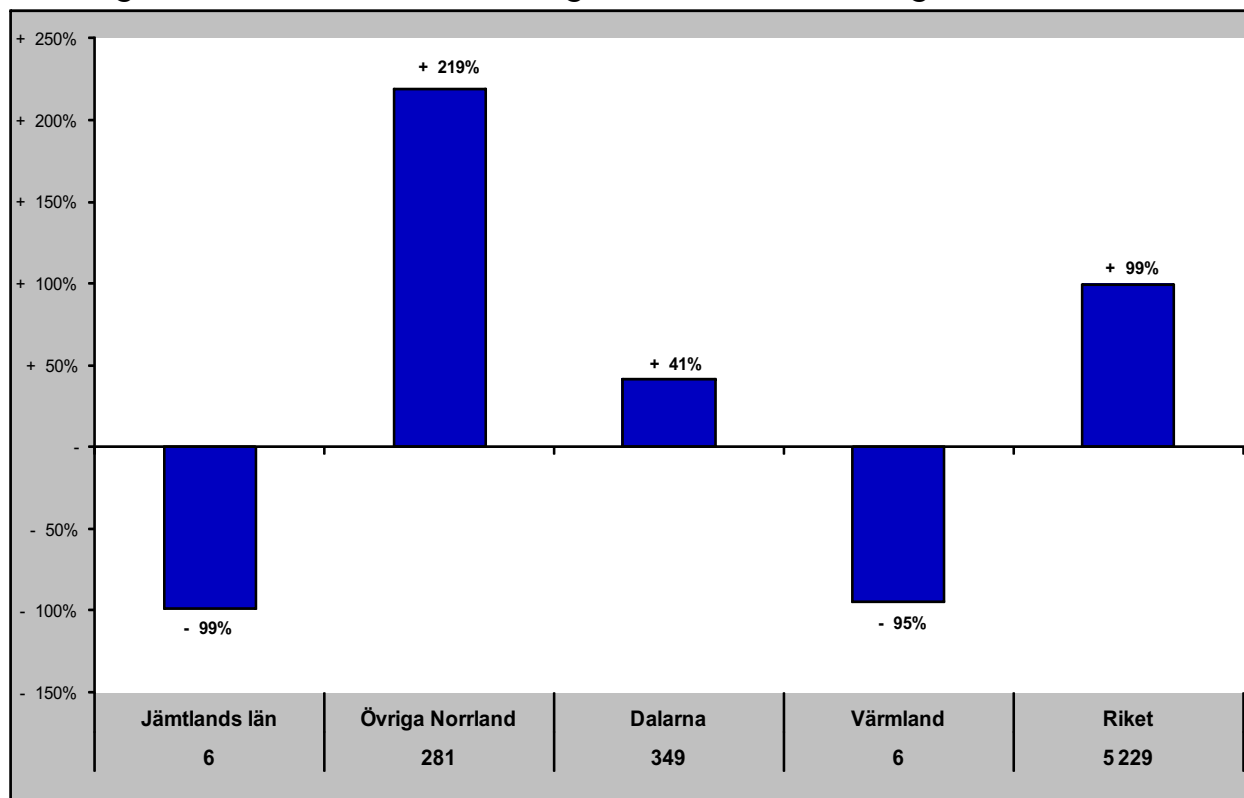

Gästnätter senaste 12 mån samt relativ förändring månadsvis

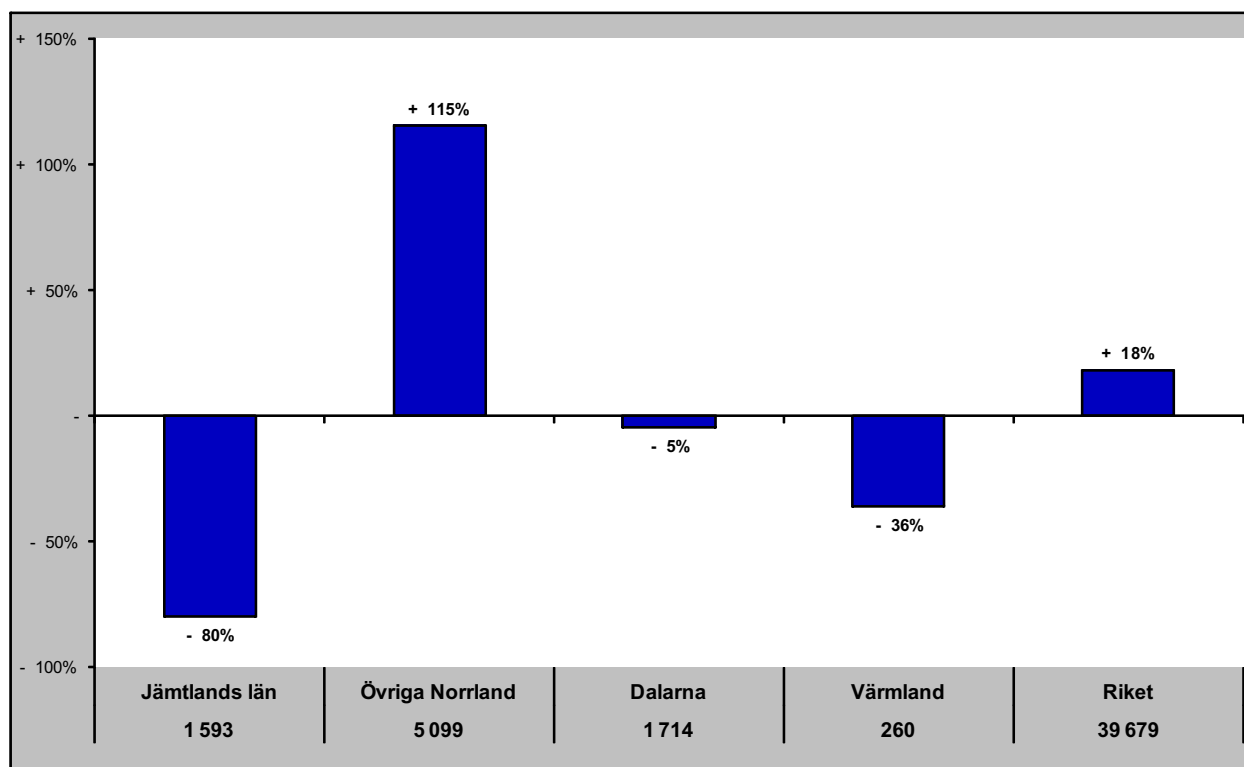

Jämtlands län i jämförelse med övriga Norrland, Dalarna, Värmland och riket (HSVCsol) - övriga Europa

nov - gästnätter samt relativ förändring mot samma månad föregående år

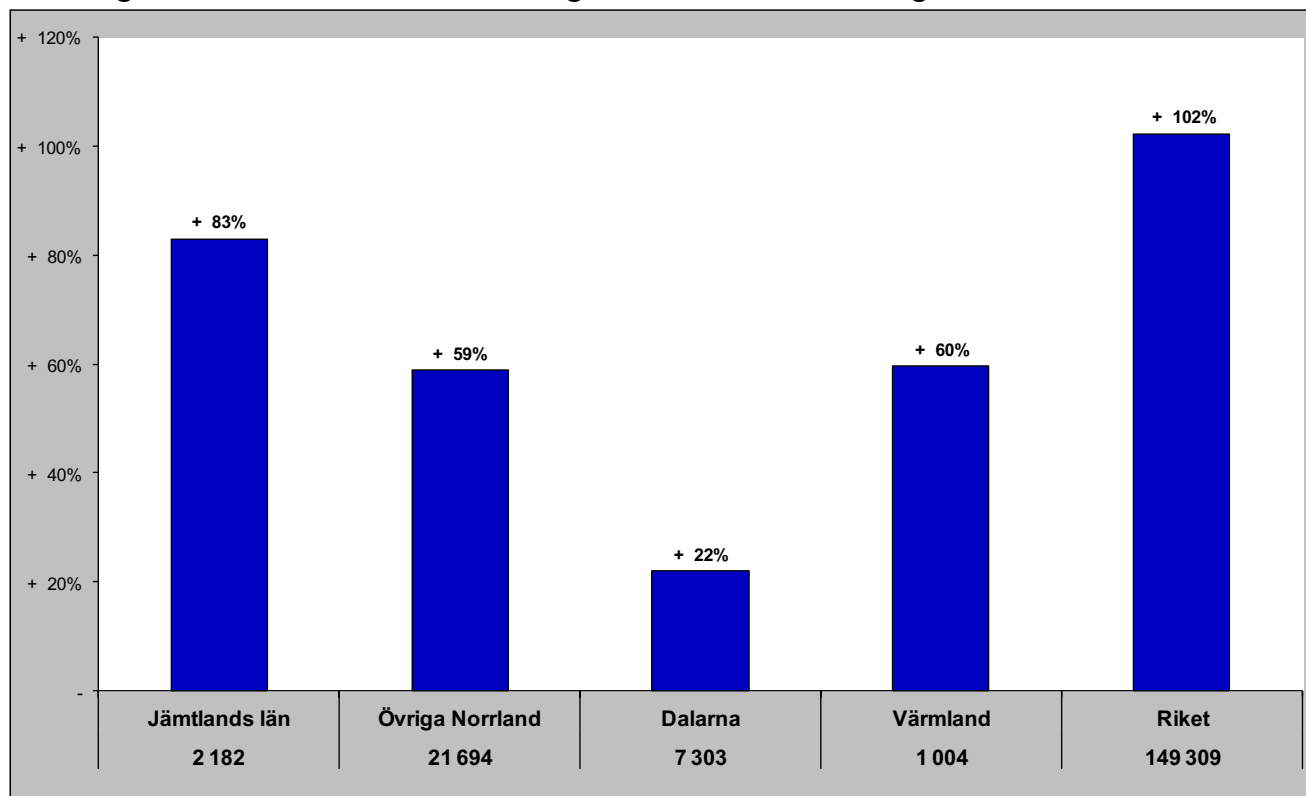

Gästnätter senaste 12 mån samt relativ förändring månadsvis

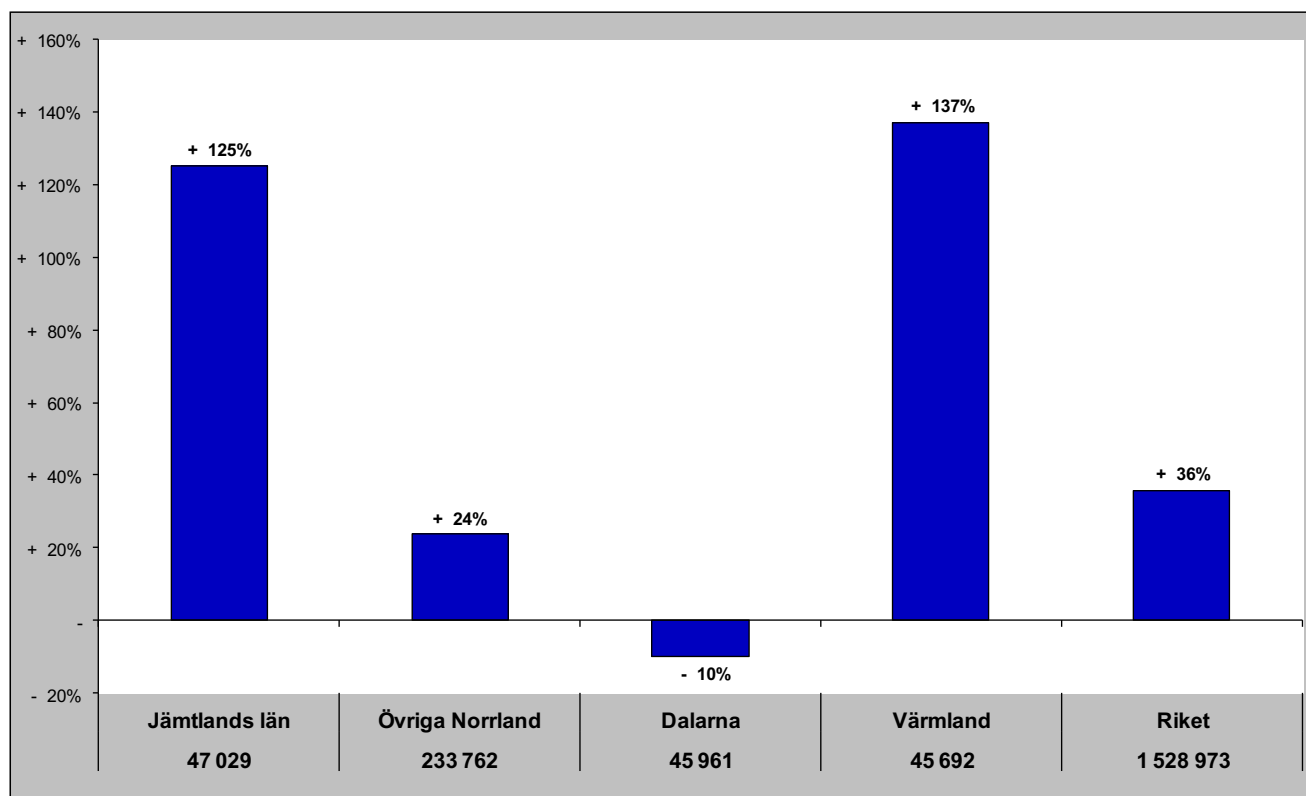

Jämtlands län i jämförelse med övriga Norrland, Dalarna, Värmland och riket (HSVCsol) - utom Europa

nov - gästnätter samt relativ förändring mot samma månad föregående år

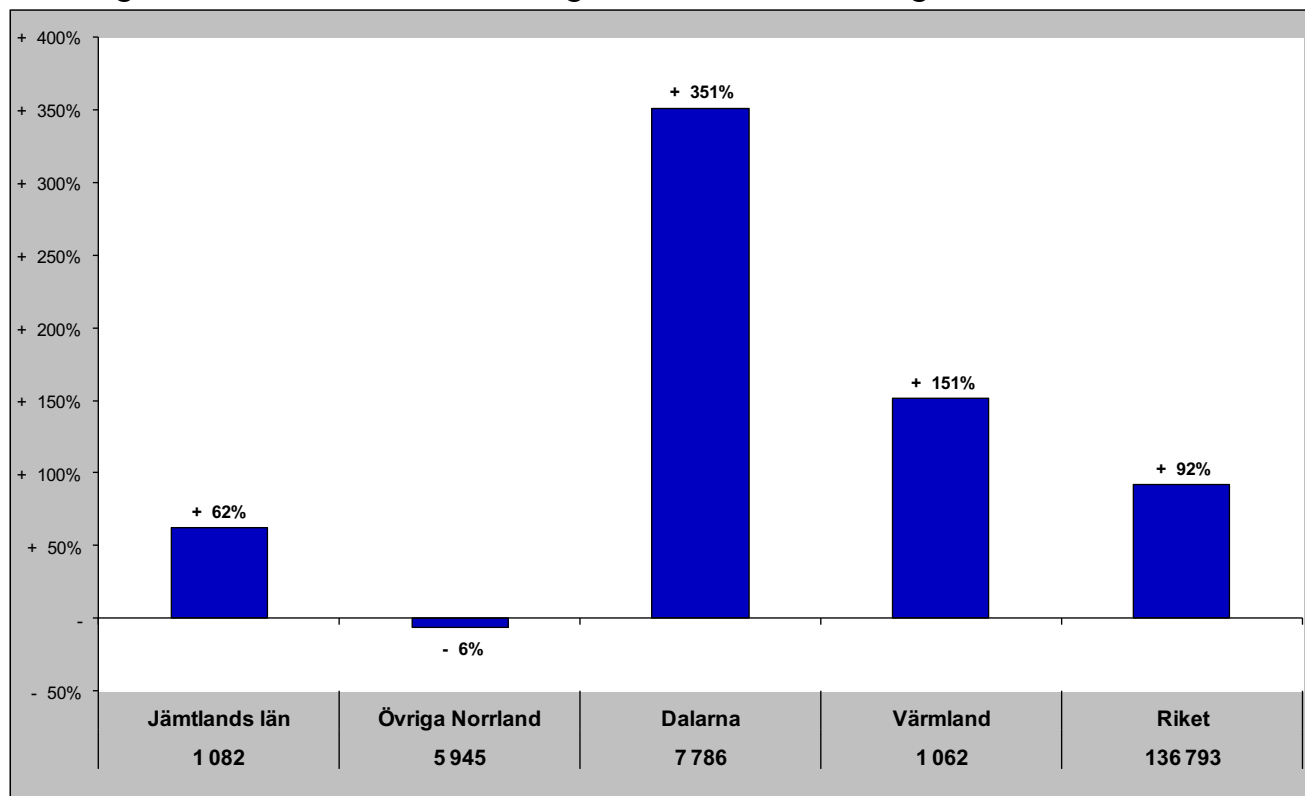

Gästnätter senaste 12 mån samt relativ förändring månadsvis

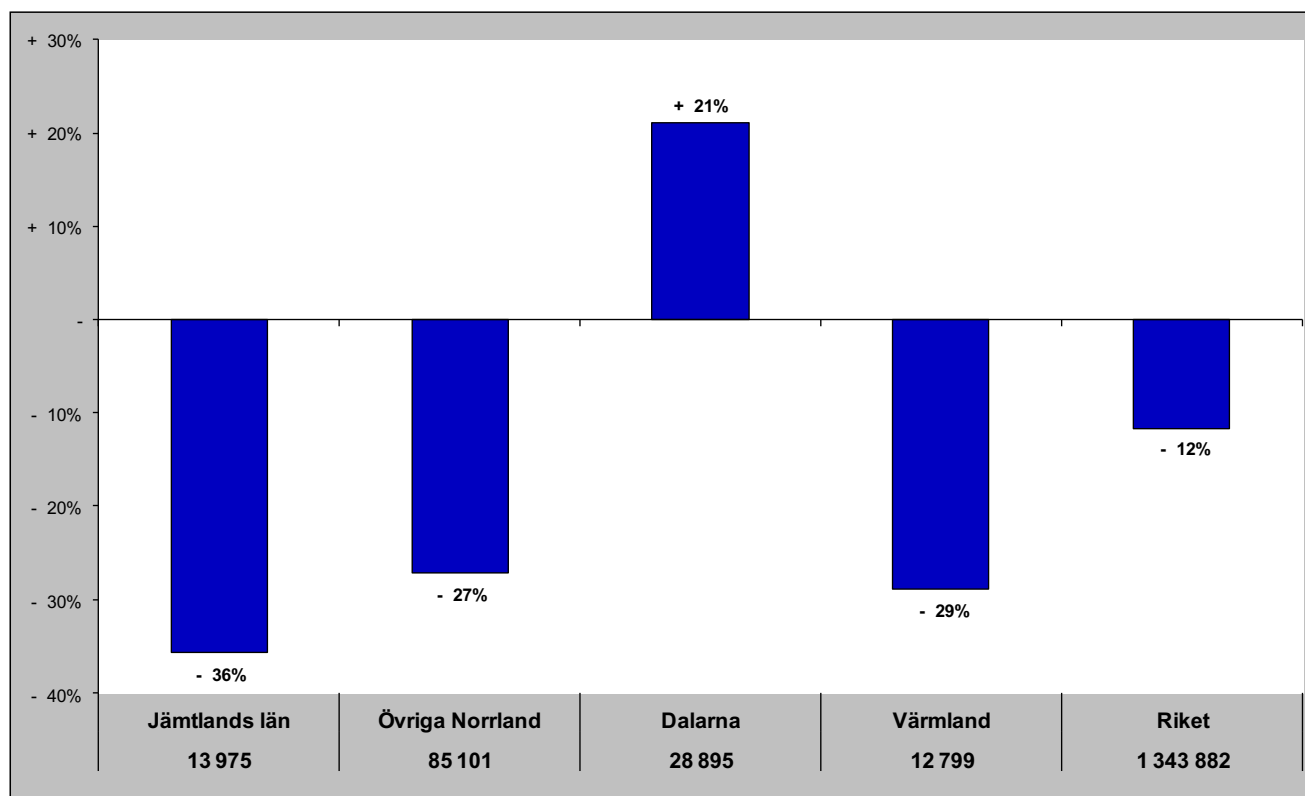

Jämtlands län i jämförelse med övriga Norrland, Dalarna, Värmland och riket (HSVCsol) - sommar (jun-sep)

Gästnätter sommaren 2020 samt relativ förändring mot föregående sommar

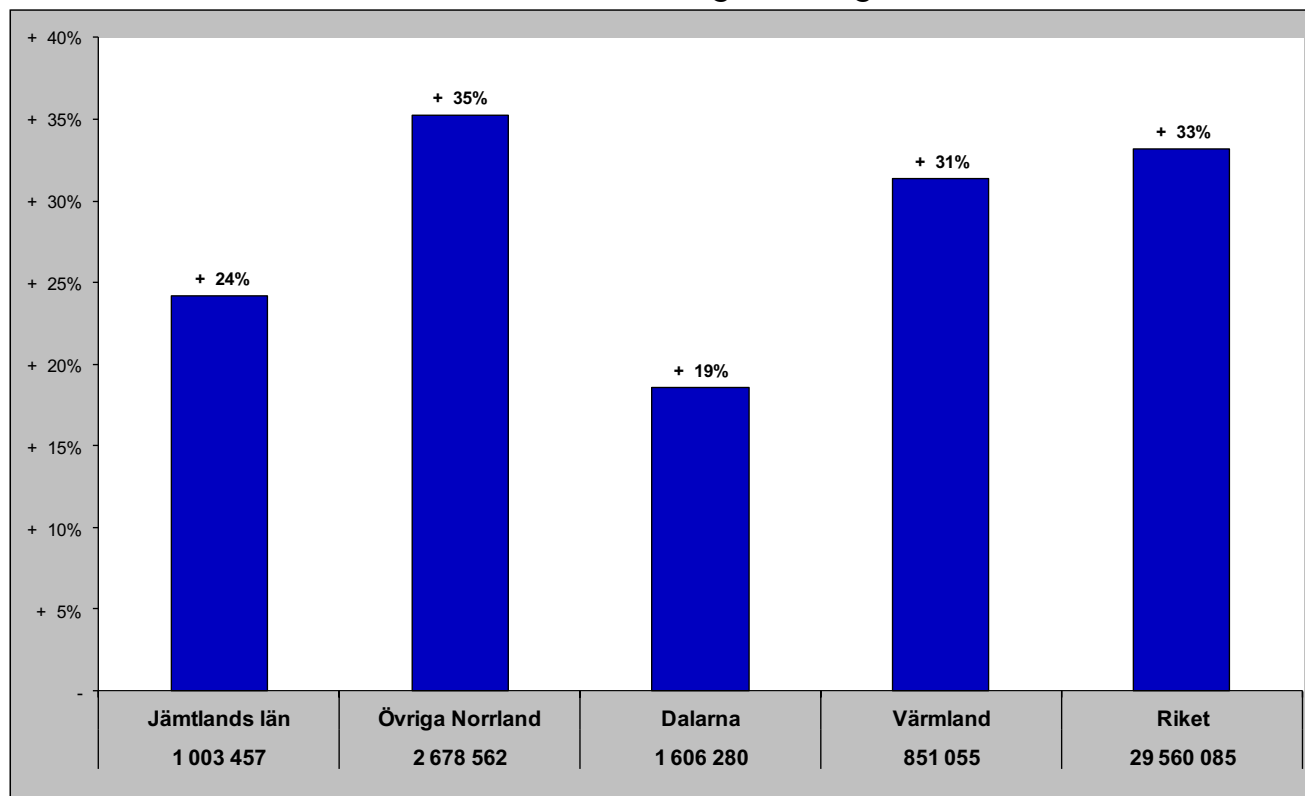

Relativ förändring med 2008 som startår

Fel! Ogiltig länk.

Jämtlands län i jämförelse med övriga Norrland, Dalarna, Värmland och riket (HSVCsol) - barmark (maj-okt)

Gästnätter barmark 2020 samt relativ förändring mot föregående år

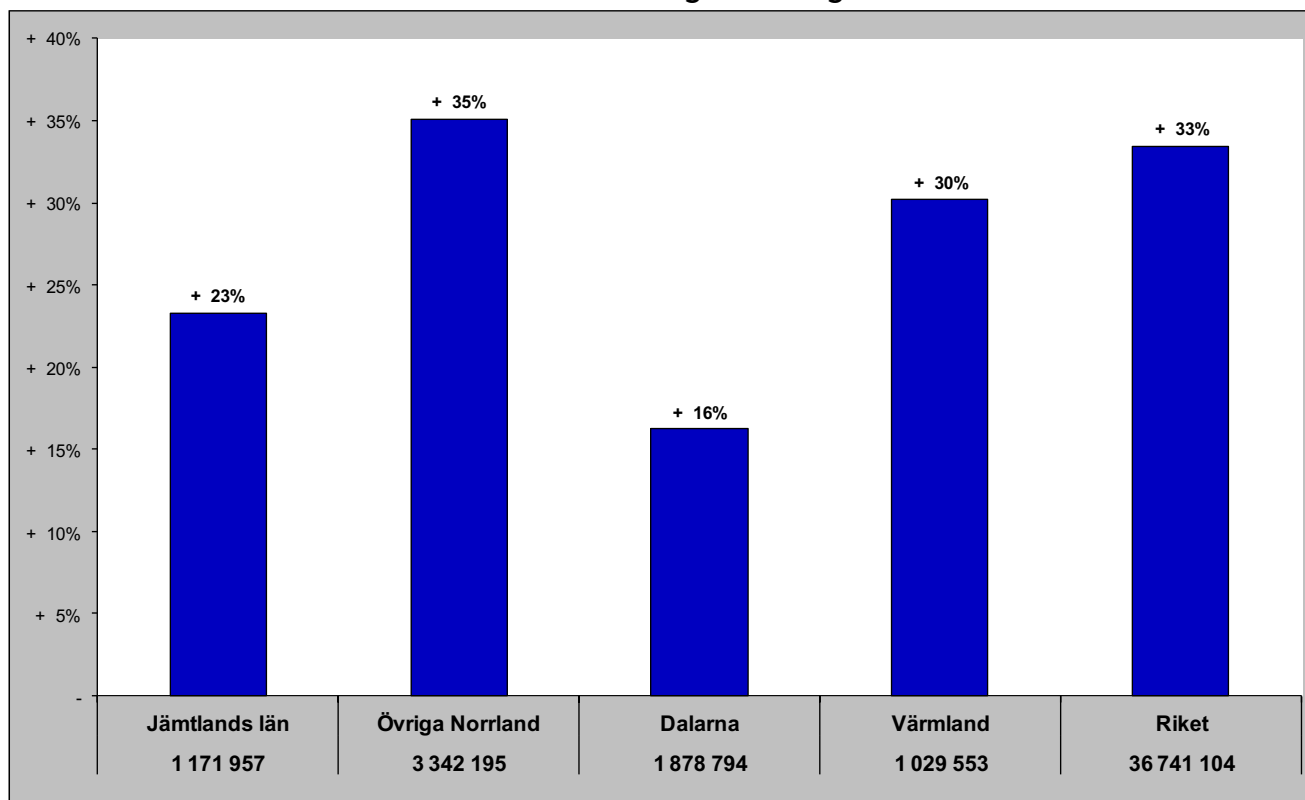

Relativ förändring med 2008 som startår

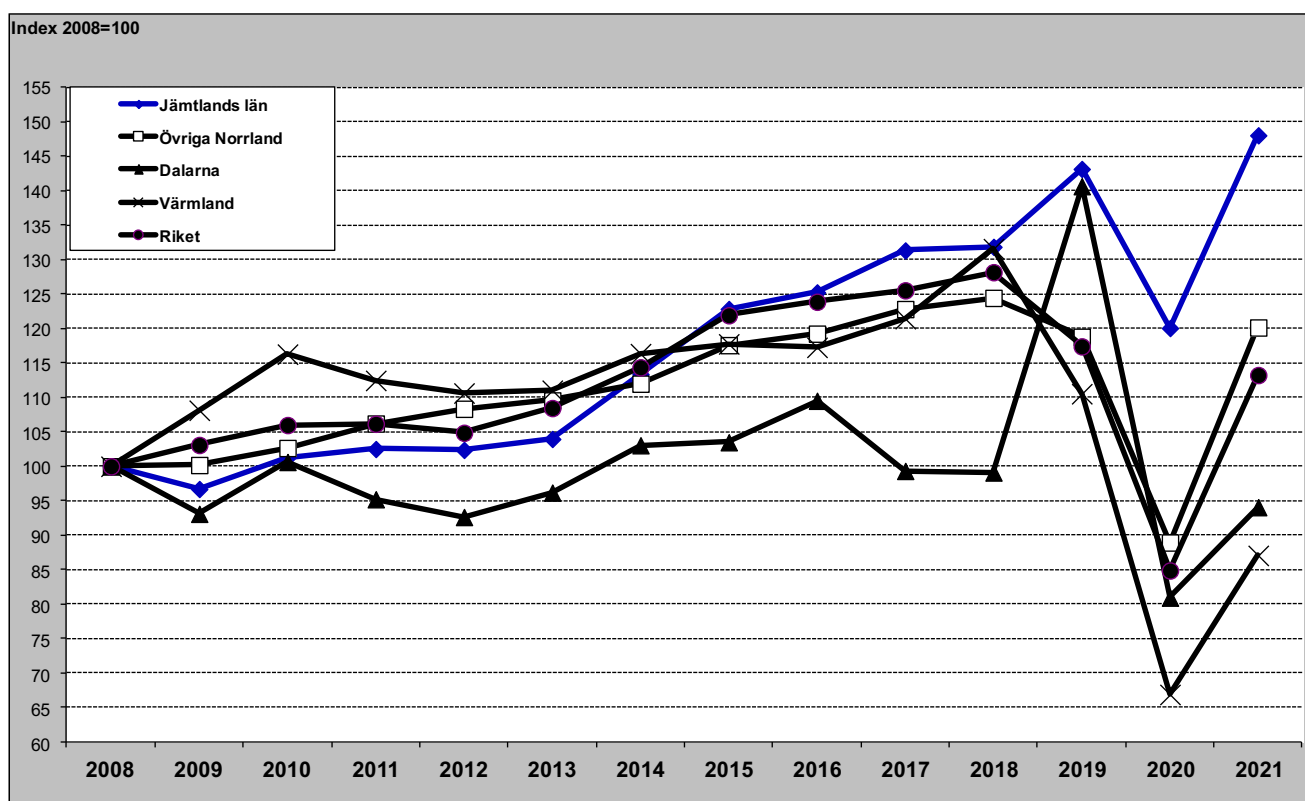

Jämtlands län i jämförelse med övriga Norrland, Dalarna, Värmland och riket (HSVCsol) - vinter (nov-apr)

Gästnätter vintern 2020/2021 samt relativ förändring mot föregående vinter

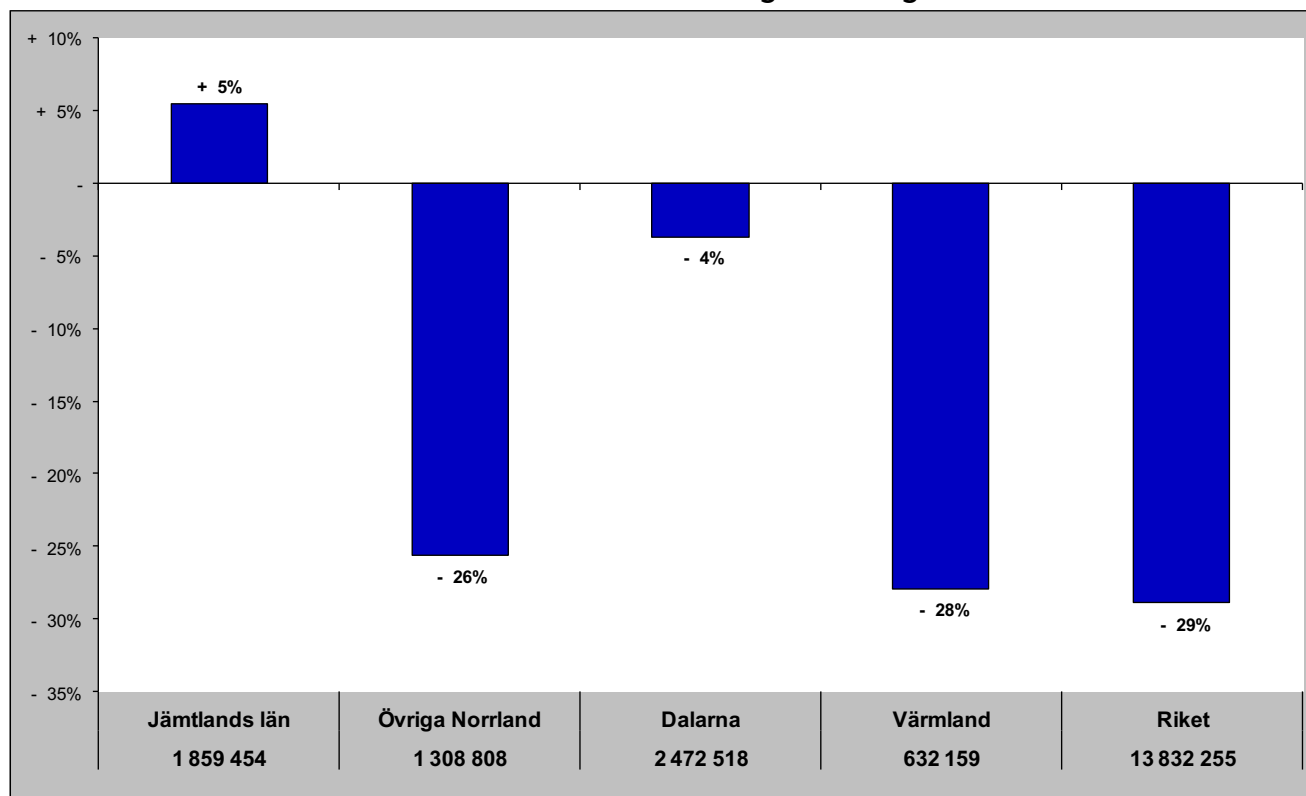

Relativ förändring med 2008 som startår
Fel! Ogiltig länk.

Jämtlands län i jämförelse med övriga Norrland, Dalarna, Värmland och riket (HSVCsol) - helår

Gästnätter helåret 2020 samt relativ förändring mot föregående helår

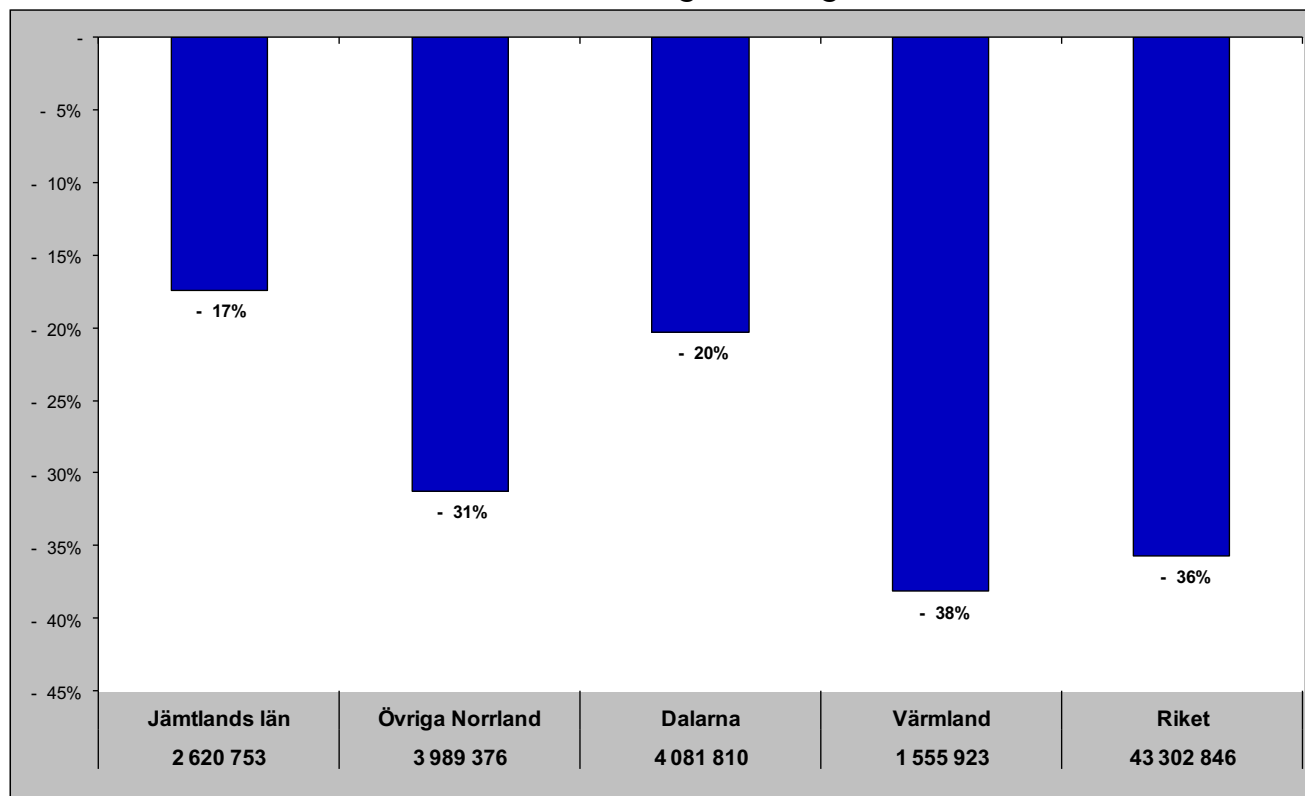

Relativ förändring med 2008 som startår

Fel! Ogiltig länk.

Gästnätter HSVCSol - länsvis

november

	Totalt	Sverige	Danmark	Norge	Finland	Tyskland	GBR	Holland	Ryssland	Estland	Lettland	Övr. Europa	Utom Europa
Stockholms län	1073 254	Stockholms län 867 674	Skåne län 12 080	Vä Götalands län 31 975	Stockholms län 14 958	Stockholms län 16 981	Stockholms län 16 400	Stockholms län 10 421	Gävleborgs län 1207	Stockholms län 2 185	Stockholms län 1 834	Stockholms län 53 412	Stockholms län 64 458
Vä Götalands län	601 717	Vä Götalands län 499 986	Stockholms län 10 160	Stockholms län 13 815	Norrbottnens län 4 810	Vä Götalands län 14 711	Dalarnas län 4 179	Vä Götalands län 4 182	Stockholms län 956	Skåne län 464	Vä Götalands län 611	Vä Götalands län 17 940	Skåne län 17 309
Skåne län	374 219	Skåne län 307 745	Vä Götalands län 8 748	Jämtlands län 8 002	Skåne län 2 323	Skåne län 6 139	Vä Götalands län 4 045	Skåne län 2 259	Jämtlands län 623	Gävleborgs län 330	Gävleborgs län 506	Skåne län 17 899	Vä Götalands län 16 852
Dalarnas län	167 160	Dalarnas län 142 350	Hallands län 1 752	Värmlands län 6 734	Västerbottens län 2 229	Västerbottens län 2 565	Skåne län 3 465	Värmlands län 607	Dalarnas län 447	Jämtlands län 314	Skåne län 452	Västerbottens län 10 012	Dalarnas län 7 796
Östergötlands län	139 788	Östergötlands län 127 596	Norrbottnens län 1 376	Norrbottnens län 3 918	Vä Götalands län 2 189	Norrbottnens län 2 399	Västerbottens län 2 074	Norrbottnens län 596	Skåne län 328	Vä Götalands län 284	Östergötlands län 450	Norrbottnens län 9 111	Jönköpings län 5 051
Hallands län	136 244	Hallands län 124 967	Jönköpings län 1 100	Skåne län 3 756	Uppsala län 751	Jönköpings län 1 928	Uppsala län 980	Dalarnas län 331	Norrbottnens län 225	Dalarnas län 248	Örebro län 366	Dalarnas län 7 303	Östergötlands län 3 952
Norrbottnens län	104 665	Västerbottens län 108 369	Östergötlands län 853	Hallands län 2 969	Östergötlands län 564	Uppsala län 1 415	Norrbottnens län 900	Jönköpings län 316	Vä Götalands län 194	Östergötlands län 226	Dalarnas län 349	Blekinge län 5 286	Norrbottnens län 3 759
Västerbottens län	128 970	Västerbottens län 107 297	Kalmar län 107 297	Kalmar län 730	Dalarnas län 528	Dalarnas län 1 149	Jönköpings län 601	Kronobergs län 289	Örebro län 156	Jönköpings län 174	Västerbottens län 147	Östergötlands län 3 555	Gävleborgs län 1 945
Jämtlands län	112 153	Jämtlands län 97 801	Kronobergs län 648	Västerbottens län 1 619	Västernorrlands län 501	Värmlands län 1 089	Jämtlands län 578	Östergötlands län 262	Uppsala län 144	Blekinge län 103	Jönköpings län 134	Hallands län 3 353	Gotlands län 1 635
Jönköpings län	99 382	Jönköpings län 85 316	Västerbottens län 622	Jönköpings län 1 077	Dalarnas län 357	Kronobergs län 1 050	Östergötlands län 558	Västerbottens län 260	Östergötlands län 104	Värmlands län 90	Norrbottnens län 108	Jönköpings län 3 141	Kronobergs län 1 556
Värmlands län	84 714	Värmlands län 76 090	Blekinge län 611	Gotlands län 854	Södermanlands län 348	Östergötlands län 1 040	Kalmar län 537	Uppsala län 249	Jönköpings län 16	Norrbottnens län 86	Blekinge län 107	Kalmar län 3 102	Uppsala län 1 529
Uppsala län	83 850	Uppsala län 75 895	Värmlands län 571	Östergötlands län 628	Gävleborgs län 329	Jämtlands län 834	Hallands län 498	Hallands län 237	Kronobergs län 11	Uppsala län 57	Södermanlands län 53	Västernorrlands län 2 571	Västmanlands län 1 427
Västernorrlands län	81 971	Gävleborgs län 74 032	Jämtlands län 480	Uppsala län 564	Västmanlands län 274	Hallands län 821	Gävleborgs län 281	Blekinge län 211	Södermanlands län 8	Västerbottens län 47	Uppsala län 40	Jämtlands län 2 182	Hallands län 1 357
Gävleborgs län	81 818	Värmlands län 73 172	Södermanlands län 476	Örebro län 540	Värmlands län 229	Kalmar län 801	Södermanlands län 261	Gävleborgs län 200	Västerbottens län 6	Hallands län 43	Västernorrlands län 26	Västmanlands län 1 845	Västernorrlands län 1 166
Kalmar län	76 521	Örebro län 70 293	Uppsala län 424	Västmanlands län 522	Hallands län 228	Blekinge län 737	Västernorrlands län 233	Örebro län 184	Kalmar län 2	Kalmar län 27	Hallands län 17	Gävleborgs län 1 826	Södermanlands län 1 119
Västmanlands län	74 272	Kalmar län 69 877	Dalarnas län 398	Kalmar län 391	Örebro län 205	Gävleborgs län 646	Blekinge län 224	Västernorrlands län 181	Hallands län 163	Örebro län 25	Västmanlands län 12	Uppsala län 1 802	Jämtlands län 1 082
Örebro län	74 145	Västmanlands län 63 200	Örebro län 345	Södermanlands län 383	Kronobergs län 195	Västernorrlands län 562	Västmanlands län 167	Värmlands län 183	Värmlands län 2	Södermanlands län 23	Kronobergs län 14	Kronobergs län 1 494	Värmlands län 1 062
Södermanlands län	63 736	Södermanlands län 59 533	Västernorrlands län 333	Västernorrlands län 298	Blekinge län 171	Södermanlands län 519	Kronobergs län 174	Västmanlands län 73	Västernorrlands län 2	Kronobergs län 15	Jämtlands län 6	Värmlands län 1 004	Västerbottens län 1 020
Kronobergs län	52 065	Kronobergs län 46 344	Västmanlands län 318	Kronobergs län 287	Kalmar län 145	Västmanlands län 419	Värmlands län 148	Kalmar län 69	Gotlands län 1	Västernorrlands län 8	Kronobergs län 2	Södermanlands län 980	Blekinge län 951
Blekinge län	42 584	Blekinge län 34 022	Gävleborgs län 233	Gävleborgs län 279	Jämtlands län 92	Örebro län 201	Örebro län 124	Södermanlands län 33	Blekinge län 1	Västmanlands län 4	Gotlands län 2	Örebro län 768	Örebro län 938
Gotlands län	27 129	Gotlands län 23 685	Gotlands län 53	Blekinge län 160	Gotlands län 60	Gotlands län 62	Gotlands län 36	Gotlands län 16	Västmanlands län -	Gotlands län 2	Kalmar län 1	Gotlands län 723	Kalmar län 839

Senaste 12 månaderna

	Totalt	Sverige	Danmark	Norge	Finland	Tyskland	GBR	Holland	Ryssland	Estland	Lettland	Övr. Europa	Utom Europa
Stockholms län	8 726 294	Stockholms län 6 931 941	Skåne län 140 096	Vä Götalands län 256 348	Stockholms län 69 171	Vä Götalands län 273 910	Stockholms län 82 698	Stockholms län 91 188	Stockholms län 5 242	Stockholms län 28 824	Stockholms län 10 017	Stockholms län 515 158	Stockholms län 600 293
Vä Götalands län	7 843 106	Vä Götalands län 6 738 928	Vä Götalands län 100 678	Stockholms län 91 233	Norrbottnens län 25 946	Stockholms län 219 818	Skåne län 29 269	Vä Götalands län 76 227	Gävleborgs län 3 020	Skåne län 5 852	Vä Götalands län 5 982	Vä Götalands län 175 679	Vä Götalands län 169 074
Skåne län	5 286 307	Skåne län 4 466 785	Stockholms län 80 711	Västerbottens län 73 558	Västerbottens län 23 573	Skåne län 199 916	Vä Götalands län 28 466	Skåne län 64 223	Dalarnas län 1 611	Jämtlands län 5 441	Skåne län 5 918	Skåne län 164 013	Skåne län 169 004
Dalarnas län	4 409 601	Dalarnas län 4 175 977	Kronobergs län 33 211	Värmlands län 71 466	Vä Götalands län 13 025	Kronobergs län 178 406	Västerbottens län 13 922	Värmlands län 41 003	Skåne län 1 168	Vä Götalands län 3 868	Västerbottens län 2 491	Norrbottnens län 128 516	Norrbottnens län 52 233
Kalmar län	3 107 159	Jämtlands län 2 887 812	Kalmar län 31 552	Norrbottnens län 50 870	Skåne län 10 384	Kalmar län 138 186	Dalarnas län 12 865	Dalarnas län 35 279	Jämtlands län 1 105	Östergötlands län 3 145	Östergötlands län 2 310	Västerbottens län 80 342	Jönköpings län 44 803
Jämtlands län	3 079 232	Kalmar län 2 829 895	Jönköpings län 31 506	Jämtlands län 50 640	Västernorrlands län 4 675	Jönköpings län 37 206	Norrbottnens län 11 480	Kronobergs län 26 942	Östergötlands län 983	Dalarnas län 2 350	Dalarnas län 1 714	Kalmar län 48 407	Östergötlands län 42 093
Hallands län	2 797 854	Hallands län 2 624 487	Hallands län 26 949	Dalarnas län 29 929	Västmanlands län 4 038	Värmlands län 88 273	Gotlands län 10 517	Jönköpings län 20 440	Vä Götalands län 921	Norrbottnens län 2 006	Jämtlands län 1 593	Jämtlands län 47 029	Gotlands län 31 301
Norrbottnens län	1 975 048	Norrbottnens län 1 613 232	Dalarnas län 24 483	Skåne län 29 681	Uppsala län 4 032	Blekinge län 79 793	Hallands län 8 814	Kalmar län 15 817	Västerbottens län 690	Gävleborgs län 1 603	Norrbottnens län 1 378	Dalarnas län 45 361	Dalarnas län 28 895
Östergötlands län	1 724 630	Östergötlands län 1 552 511	Blekinge län 20 907	Hallands län 20 018	Gotlands län 4 007	Norrbottnens län 64 942	Västernorrlands län 8 592	Örebro län 14 881	Uppsala län 473	Västerbottens län 1 553	Örebro län 1 240	Värmlands län 45 632	Södermanlands län 26 816
Värmlands län	1 705 090	Värmlands län 1 427 846	Norrbottnens län 14 214	Västernorrlands län 16 096	Östergötlands län 3 470	Hallands län 64 249	Kalmar län 7 157	Jämtlands län 13 732	Norrbottnens län 422	Värmlands län 1 399	Västernorrlands län 1 230	Blekinge län 44 943	Kalmar län 23 314
Västerbottens län	1 627 285	Västerbottens län 1 365 307	Östergötlands län 12 484	Gotlands län 10 735	Jämtlands län 2 882	Östergötlands län 50 193	Jämtlands län 6 632	Blekinge län 10 907	Örebro län 345	Uppsala län 1 197	Gävleborgs län 1 115	Östergötlands län 38 671	Gävleborgs län 18 567
Jönköpings län	1 436 315	Gävleborgs län 1 214 794	Västerbottens län 11 975	Kalmar län 10 201	Gävleborgs län 2 734	Dalarnas län 47 965	Jönköpings län 5 822	Norrbottnens län 9 809	Södermanlands län 167	Södermanlands län 1 119	Jönköpings län 940	Jönköpings län 29 738	Västernorrlands län 16 977
Gävleborgs län	1 304 239	Jönköpings län 1 193 590	Värmlands län 11 693	Örebro län 10 185	Dalarnas län 2 572	Jämtlands län 37 420	Uppsala län 5 155	Östergötlands län 9 279	Kalmar län 122	Jönköpings län 902	Södermanlands län 901	Kronobergs län 29 211	Kronobergs län 16 902
Västernorrlands län	1 200 915	Västernorrlands län 1 094 259	Jämtlands län 10 971	Jönköpings län 9 291	Värmlands län 2 469	Örebro län 33 727	Östergötlands län 4 580	Hallands län 8 861	Jönköpings län 111	Gotlands län 799	Uppsala län 716	Hallands län 25 045	Hallands län 16 805
Gotlands län	1 052 575	Gotlands län 961 131	Gotlands län 8 319	Gävleborgs län 7 323	Kalmar län 2 020	Västerbottens län 31 964	Södermanlands län 4 398	Gävleborgs län 6 967	Hallands län 87	Västernorrlands län 465	Kronobergs län 645	Västernorrlands län 24 904	Västerbottens län 15 891
Örebro län	1 011 075	Örebro län 917 237	Västernorrlands län 6 212	Södermanlands län 5 397	Jönköpings län 1 966	Södermanlands län 26 597	Gävleborgs län 4 314	Västernorrlands län 6 718	Västernorrlands län 62	Blekinge län 421	Blekinge län 346	Gävleborgs län 19 494	Jämtlands län 13 375
Blekinge län	945 391	Södermanlands län 851 390	Södermanlands län 5 267	Östergötlands län 4 911	Hallands län 1 900	Västernorrlands län 20 728	Blekinge län 2 939	Västerbottens län 6 019	Värmlands län 51	Hallands län 395	Västmanlands län 340	Södermanlands län 17 880	Västmanlands län 13 298
Södermanlands län	944 451	Uppsala län 837 496	Gävleborgs län 4 232	Uppsala län 4 040	Örebro län 1 572	Gävleborgs län 20 076	Värmlands län 2 139	Uppsala län 3 247	Kronobergs län 45	Kalmar län 374	Värmlands län 260	Örebro län 16 658	Värmlands län 12 799
Uppsala län	901 522	Västmanlands län 793 350	Örebro län 4 105	Västmanlands län 3 173	Södermanlands län 1 450	Uppsala län 17 121	Kronobergs län 1 658	Södermanlands län 3 063	Blekinge län 44	Örebro län 217	Hallands län 244	Uppsala län 15 166	Blekinge län 11 505
Västmanlands län	837 996	Blekinge län 770 569	Uppsala län 3 368	Blekinge län 2 143	Blekinge län 875	Gotlands län 15 613	Örebro län 1 082	Västmanlands län 2 356	Västmanlands län 36	Västmanlands län 144	Gotlands län 185	Västmanlands län 8 895	Örebro län 9 826
Kronobergs län	824 090	Kronobergs län 534 580	Västmanlands län 3 344	Kronobergs län 1 618	Kronobergs län 738	Västmanlands län 8 130	Västmanlands län 892	Gotlands län 1 677	Gotlands län 33	Kronobergs län 134	Kalmar län 114	Gotlands län 8 258	Uppsala län 9 511