



GÄSTNATTSSTATISTIK

Jämtland Härjedalen

Slutligt 2022

Innehåll

Fakta	5
Läsanvisning	5
Sammanfattning av resultatet	6
Gästnätter sammanfattning (HSVCsol) i JH	7
Sammanfattning marknader (HSVCsol) i JH senaste månaden	8
Sammanfattning marknader (HSVCsol) i JH vinter nov 21-apr 22	9
Sammanfattning marknader (HSVCsol) i JH sommar jun-sep 2022	10
Sammanfattning marknader (HSVCsol) i JH barmark maj-okt 2022	11
Sammanfattning marknader (HSVCsol) i JH helåret 2022	12
TOTALT ANTAL GÄSTNÄTTER	13
Gästnätter totalt (HSVCsol) i JH	14
GÄSTNÄTTER FÖRDELAT PER BOENDEFORM	15
Gästnätter hotell i JH	16
Gästnätter stugby i JH	17
Gästnätter vandrarhem i JH	18
Gästnätter camping i JH	19
Gästnätter förmedlad stuga/lägenhet (sol) i JH	20
GÄSTNÄTTER FÖRDELAT PER MARKNAD	21
Svenska gästnätter (HSVCsol) i JH	22
Norska gästnätter (HSVCsol) i JH	23
Danska gästnätter (HSVCsol) i JH	24
Finska gästnätter (HSVCsol) i JH	25
Tyska gästnätter (HSVCsol) i JH	26
Holländska gästnätter (HSVCsol) i JH	27
Gästnätter från GBR (HSVCsol) i JH	28
Gästnätter från Ryssland (HSVCsol) i JH	29
Gästnätter från Estland (HSVCsol) i JH	30
Gästnätter från Lettland (HSVCsol) i JH	31
Gästnätter från övriga Europa (HSVCsol) i JH	32
Gästnätter från övriga världen (HSVCsol) i JH	33
GÄSTNÄTTER FÖRDELAT PER KOMMUN	34
Gästnätter i Härjedalens Kommun (HSVCsol)	35
Gästnätter i Härjedalens Kommun (HSVCsol) marknader	36
Gästnätter i Härjedalens Kommun (HSVCsol) marknader	37
Gästnätter i Härjedalens Kommun (HSVCsol) marknader	38
Gästnätter i Bergs Kommun (HSVC)	39
Gästnätter i Bergs kommun (HSVC) marknader	40
Gästnätter i Bergs kommun (HSVC) marknader	41
Gästnätter i Bergs Kommun (HSVCsol) marknader	42
Gästnätter i Åre Kommun (HSVCsol)	43
Gästnätter i Åre kommun (HSVCsol) marknader	44
Gästnätter i Åre kommun (HSVCsol) marknader	45
Gästnätter i Åre Kommun (HSVCsol) marknader	46
Gästnätter i Krokoms Kommun (HSVC)	47

Gästnätter i Krokoms kommun (HSVC) marknader	48
Gästnätter i Krokoms kommun (HSVC) marknader	49
Gästnätter i Krokoms Kommun (HSVCsol) marknader	50
Gästnätter i Östersunds Kommun (HSVC)	51
Gästnätter i Östersunds kommun (HSVC) marknader	52
Gästnätter i Östersunds kommun (HSVC) marknader	53
Gästnätter i Östersunds Kommun (HSVCsol) marknader	54
Gästnätter i Bräcke kommun (HSVC)	55
Gästnätter i Bräcke kommun (HSVC) marknader	56
Gästnätter i Bräcke kommun (HSVC) marknader	57
Gästnätter i Bräcke Kommun (HSVCsol) marknader	58
Gästnätter i Ragunda kommun (HSVC)	59
Gästnätter i Ragunda kommun (HSVC) marknader	60
Gästnätter i Ragunda kommun (HSVC) marknader	61
Gästnätter i Ragunda Kommun (HSVCsol) marknader	62
Gästnätter i Strömsunds Kommun (HSVC)	63
Gästnätter i Strömsunds kommun (HSVC) marknader	64
Gästnätter i Strömsunds kommun (HSVC) marknader	65
Gästnätter i Strömsunds Kommun (HSVCsol) marknader	66
GÄSTNÄTTER FÖRDELAT PER DESTINATION	67
Gästnätter i Bydalsfjällen (HSVC)	68
Gästnätter i Bydalsfjällen (HSVC) marknader	69
Gästnätter i Bydalsfjällen (HSVC) marknader	70
Gästnätter i Bydalsfjällen (HSVCsol) marknader	71
Gästnätter i Funäsfjällen (HSVCsol)	72
Gästnätter i Funäsfjällen (HSVCsol) marknader	73
Gästnätter i Funäsfjällen (HSVCsol) marknader	74
Gästnätter i Funäsfjällen (HSVCsol) marknader	75
Gästnätter i Lofsdalen (Csol)	76
Gästnätter i Lofsdalen (Csol) marknader	77
Gästnätter i Lofsdalen (Csol) marknader	78
Gästnätter i Lofsdalen (HSVCsol) marknader	79
Gästnätter i Vemdalen (HSVCsol)	80
Gästnätter i Vemdalen (HSVCsol) marknader	81
Gästnätter i Vemdalen (HSVCsol) marknader	82
Gästnätter i Vemdalen (HSVCsol) marknader	83
Gästnätter i Södra Årefjällen (HSVC)	84
Gästnätter i Södra Årefjällen (HSVC) marknader	85
Gästnätter i Södra Årefjällen (HSVC) marknader	86
Gästnätter i Södra Årefjällen (HSVCsol) marknader	87
Gästnätter i Åre (HSVCsol)	88
Gästnätter i Åre (HSVCsol) marknader	89
Gästnätter i Åre (HSVCsol) marknader	90
Gästnätter i Åre (HSVCsol) marknader	91
Gästnätter i Sveg (HSVCsol)	92
Gästnätter i Sveg (HSVCsol) marknader	93
Gästnätter i Sveg (HSVCsol) marknader	94
Gästnätter i Sveg (HSVCsol) marknader	95

GÄSTNÄTTER JÄMFÖRELSE ANDRA REGIONER	96
Jämtlands län i jämförelse med övriga Norrland, Dalarna, Värmland och riket (HSVCsol) - Totalt	97
Jämtlands län i jämförelse med övriga Norrland, Dalarna, Värmland och riket (HSVCsol) - Sverige	98
Jämtlands län i jämförelse med övriga Norrland, Dalarna, Värmland och riket (HSVCsol) - Norge	99
Jämtlands län i jämförelse med övriga Norrland, Dalarna, Värmland och riket (HSVCsol) - Danmark	100
Jämtlands län i jämförelse med övriga Norrland, Dalarna, Värmland och riket (HSVCsol) - Finland	101
Jämtlands län i jämförelse med övriga Norrland, Dalarna, Värmland och riket (HSVCsol) - Tyskland	102
Jämtlands län i jämförelse med övriga Norrland, Dalarna, Värmland och riket (HSVCsol) - Holland	103
Jämtlands län i jämförelse med övriga Norrland, Dalarna, Värmland och riket (HSVCsol) - GBR	104
Jämtlands län i jämförelse med övriga Norrland, Dalarna, Värmland och riket (HSVCsol) - Ryssland	105
Jämtlands län i jämförelse med övriga Norrland, Dalarna, Värmland och riket (HSVCsol) - Estland	106
Jämtlands län i jämförelse med övriga Norrland, Dalarna, Värmland och riket (HSVCsol) - Lettland	107
Jämtlands län i jämförelse med övriga Norrland, Dalarna, Värmland och riket (HSVCsol) - övriga Europa	108
Jämtlands län i jämförelse med övriga Norrland, Dalarna, Värmland och riket (HSVCsol) - utom Europa	109
Jämtlands län i jämförelse med övriga Norrland, Dalarna, Värmland och riket (HSVCsol) - sommar (jun-sep)	110
Jämtlands län i jämförelse med övriga Norrland, Dalarna, Värmland och riket (HSVCsol) - barmark (maj-okt)	111
Jämtlands län i jämförelse med övriga Norrland, Dalarna, Värmland och riket (HSVCsol) - vinter (nov-apr)	112
Jämtlands län i jämförelse med övriga Norrland, Dalarna, Värmland och riket (HSVCsol) - helår	113
Gästnätter HSVCsol - länsvis	114

Fakta

Statistiken är hämtad från Tillväxtverket som genom Statistiska Centralbyrån (SCB) samlar in aktuell inkvarteringsstatistik. Populationen i den här rapporten utgörs av alla hotell, stugbyar, vandrarhem, campingplatser samt boendeförmedlare/bokningsföretag av stugor/lägenheter i Jämtlands län som är redovisningsskyldiga. Endast anläggningar som bedriver yrkesmässig uthyrning ingår.

Bortfallet räknas upp för att kunna få fram totalsiffror. Det går till på så sätt att man i första hand hämtar värden för den saknade anläggningen från samma månad ett år tidigare, har anläggningen inte lämnat in siffror då hämtar man värden från månaden innan. Skulle anläggningen inte ha lämnat in då heller, behandlas bortfallet genom att man gör en så kallad rak uppräknings. Det vill säga beläggningen för de saknade anläggningarna har antagits fördela sig på samma sätt som för motsvarande anläggningar av samma typ och i samma storleksklass i det aktuella länet under aktuell månad. Anläggningarna delas in i 5 storleksklasser (0-19, 20-49, 50-99, 100-199, 200-) och 2 typer av hotell; stads- och turisthotell. Vid uppräknings tar man även hänsyn till om det är vardag (måndtors) eller helgdag (fre-sön). Man hämtar alltså siffror från anläggningar som lämnat in siffror som är av samma typ och i samma storleksklass och ligger i samma län. Skulle det inte finnas någon anläggning i länet av samma typ och i samma storleksgrupp för att väga upp en saknad anläggning, hämtar man siffror från riket för samma anläggningstyp och storleksgrupp.

Sammantaget innebär det att ett visst bortfall medför att statistiken är behäftad med en viss osäkerhet. Det har visat sig att uppräkningsförfarandet totalt sett ger värden som ligger nära de verkliga, under förutsättning att bortfallet inte är betydande. **Osäkerheten som uppstår på grund av bortfallet bedöms sammantaget vara relativt liten.**

Läsanvisning

Rapporten redovisar generellt antalet gästnätter. För Jämtlands län redovisas beläggningen månadsvis uppdelat på hotell, stugby, vandrarhem, camping, förmedlade stugor/lägenheter samt totalt. Dessutom redovisas dessa 5 boendeformer sammanslaget fördelat på ett antal olika marknader. Boendeformerna är förkortade i rapporternas rubriker H=hotell, S=stugby, V=vandrarhem, C=camping sol=förmedlad stuga/lägenhet.

I rapporten finns dessutom redovisning av totalt antal gästnätter för länets olika kommuner, samt destinationer fördelat månadsvis, samt uppdelat för olika marknader relaterat till olika perioder. **OBS! När det gäller kommun- och destinationsredovisning omfattar resultatet förmedlade stuga/lägenhet enbart för centrala Åre, Funäsfjällen, Vemdalen, Lofsdalen, Bydalsfjällen och södra Årefjällen.**

Resultatet för Jämtlands län kan också jämföras mot ett antal andra regioner samt riket som helhet, uppdelat på olika perioder och marknader.

Not

Fr.o.m. januari 2018 har betydande volymer av förmedlat boende inom destination Vemdalen flyttats över till hotell och stuga. Det innebär inga förändringar för totalsiffrorna, men påverkar boendeformerna förmedlat boende, hotell och stugby.

När det gäller det förmedlade boende som har rapporterats av Skistar (Åre och Vemdalen) har dessa siffror även inkluderat sk. ägarnätter. I rapporteringen till SCB har dessa tagits bort fr.o.m. januari 2018. I den här rapporten har vi dock valt ha kvar dessa, vilket innebär att siffrorna som redovisas i den här rapporten är något högre jämfört med den officiella statistiken från Tillväxtverket/SCB.

Sammanfattning av resultatet

Helåret 2022

Beläggningen på kommersiella boendeanläggningar (hotell, stugbyar, vandrarhem, camping, förmedlat boende) landade 2022 på 3 224 054 gästnätter, vilket är en ökning med +96 969 gn (+3%) jämfört med 2021. Det är all time high och ca +50 000 gn jämfört med före pandemin (helåret 2019).

För hotellen var ökningen +85 659 gn (+10%) vandrarhemmen redovisade +19 959 gn (+14%), campingen landade på +14 757 gn (+3%), medan förmedlat boende visade på +54 835gn (+5%). Stugbyarna, som ökade mycket under pandemiperioden gick mot strömmen och minskade, -12 294 gn (-20%).

2022 kännetecknades av en stark återhämtning för utlandsmarknaderna. Samtliga förutom den ryska ökade. Det var framförallt de nordiska, med den norska i spetsen, som stod för de stora volymerna, en total ökning med ca 219 000 gn. Den svenska marknaden som gick mycket bra under pandemiperioden föll tillbaka med -163 580 gn. Minskningen är helt och hållet kopplad till andra halvåret (jun-dec), medan det var en tydlig ökning under vintersäsongen.

Jämfört med övriga regioner så är ökningen för Jämtland Härjedalen blygsam. Riket som helhet ökade med +25%, Dalarna redovisade +13%, övriga Norrland +24%, medan Värmland ökade med hela 42%. Men det är viktigt att ha i åtanke att Jämtland Härjedalen aldrig sjönk lika djupt 2020 som övriga regioner och redan förra året i princip hämtat hem "coronatappet".

Gästnätter sammanfattning (HSVCsol) i JH

Sammanfattning - dec

	Gästnätter	Jämförelse fjolåret
Totalt	227 892	- 16%
Sverige	206 836	- 18%
Norge	7 535	+ 45%
Övriga utlandet	13 521	- 2%

Akkumulerad tillväxt jämfört med fjolåret

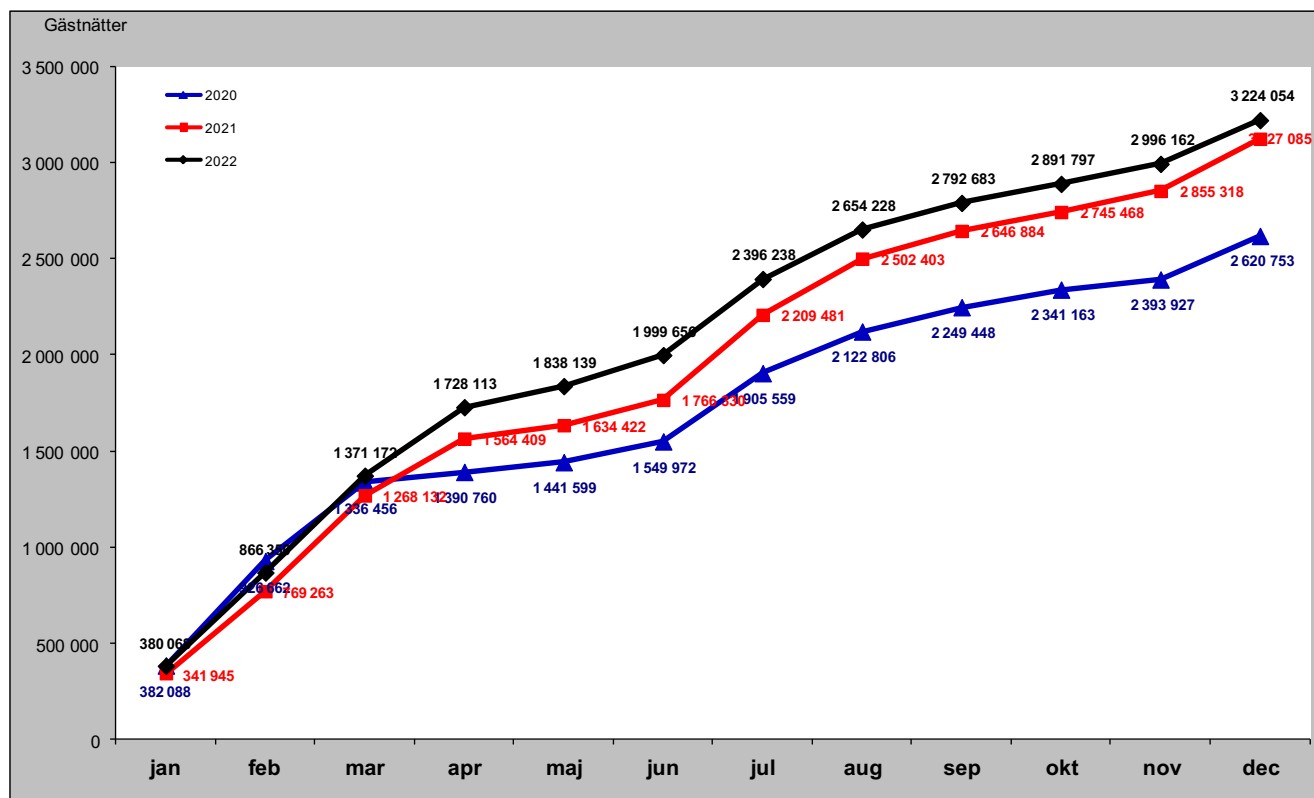

Sammanfattning marknader (HSVCsol) i JH senaste månaden

Förändring gästnätter i december

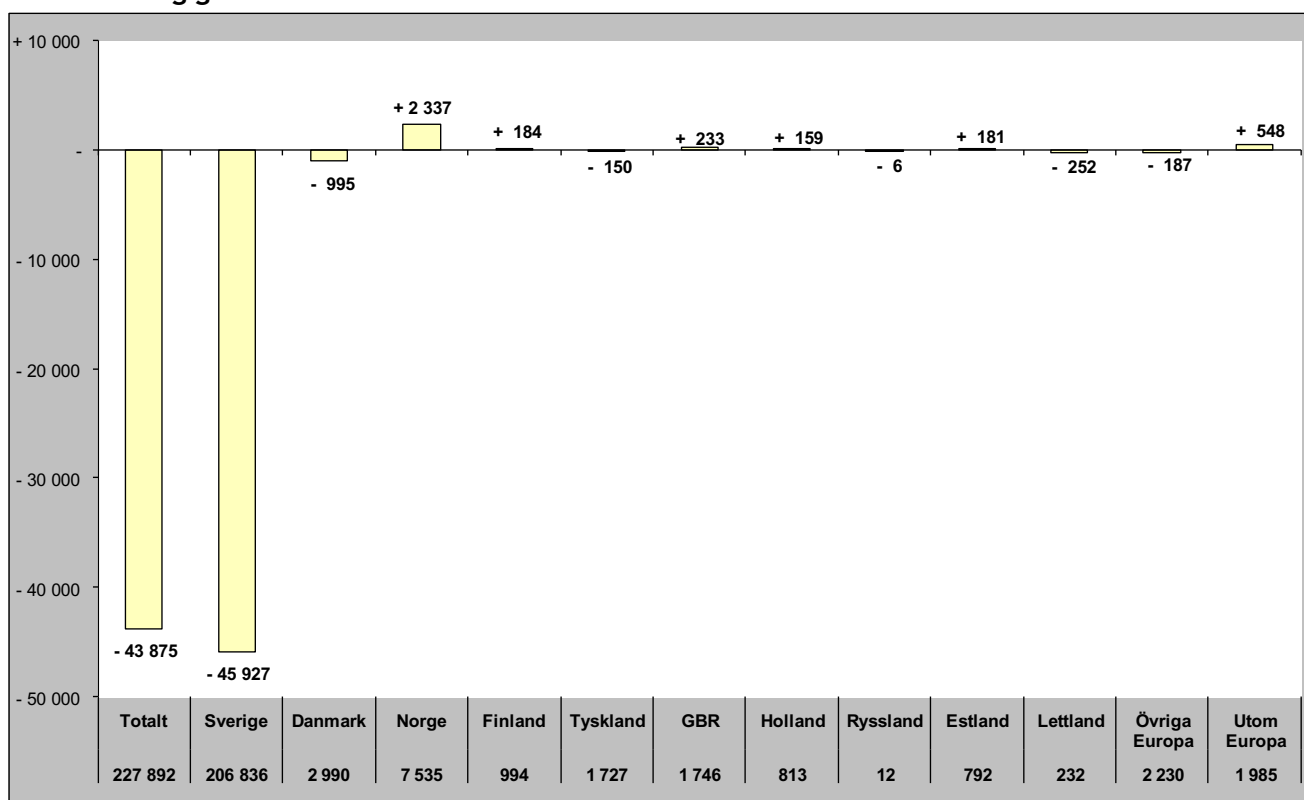

Relativ förändring i december

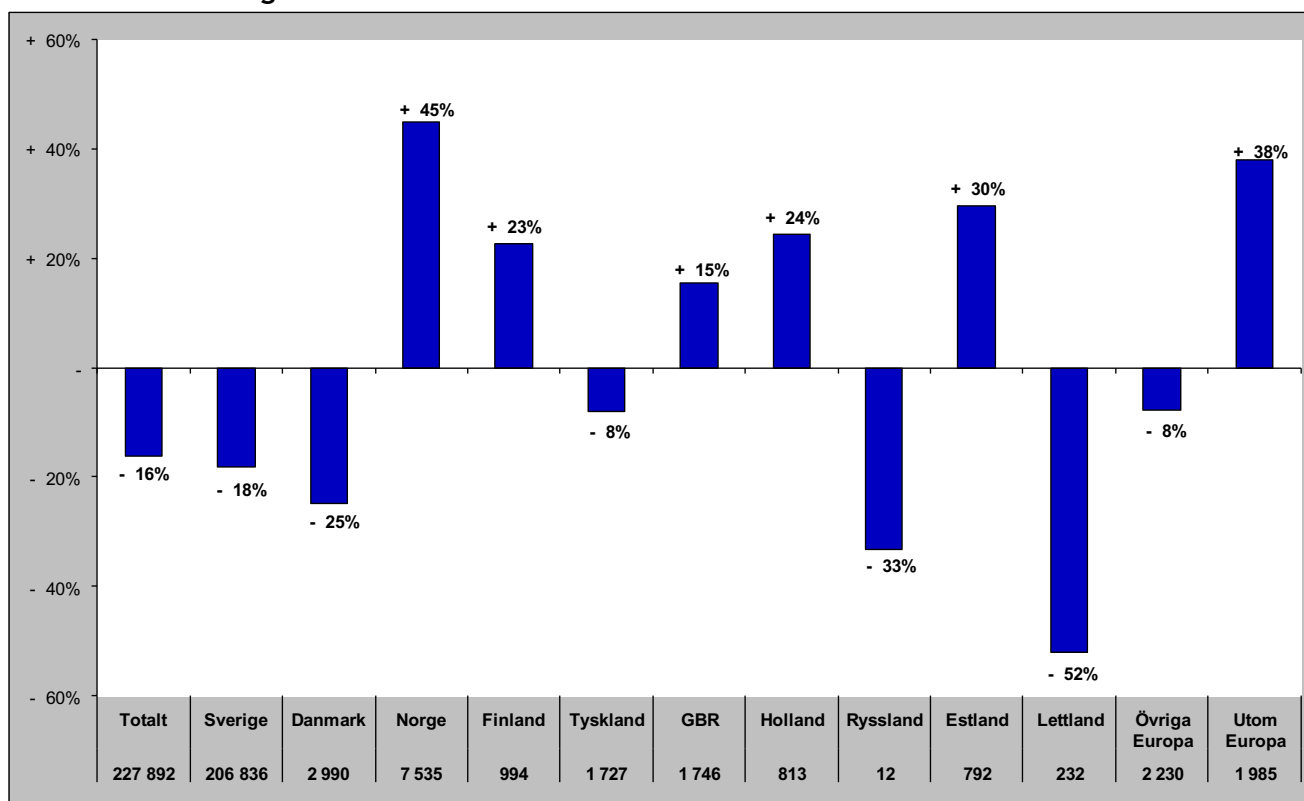

Sammanfattning marknader (HSVCsol) i JH vinter nov 21-apr 22

Förändring gästnätter

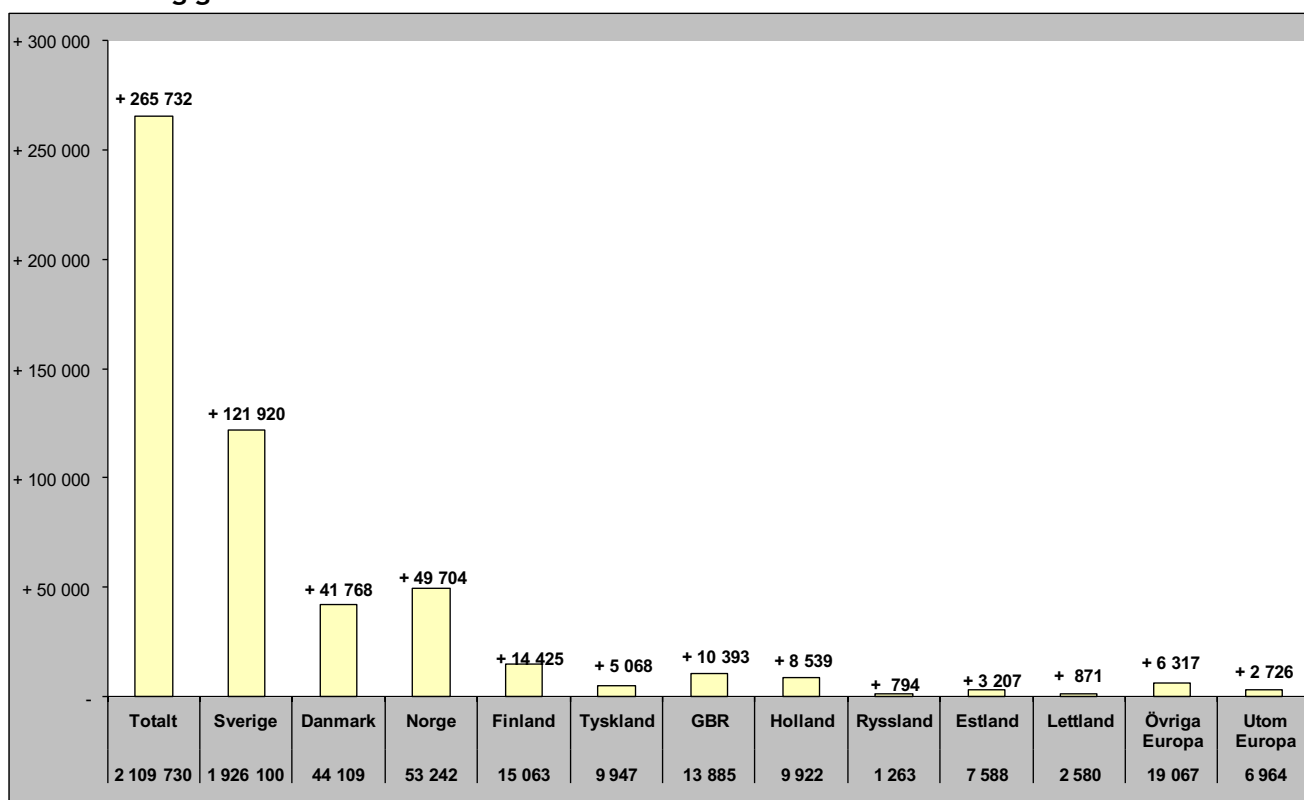

Relativ förändring

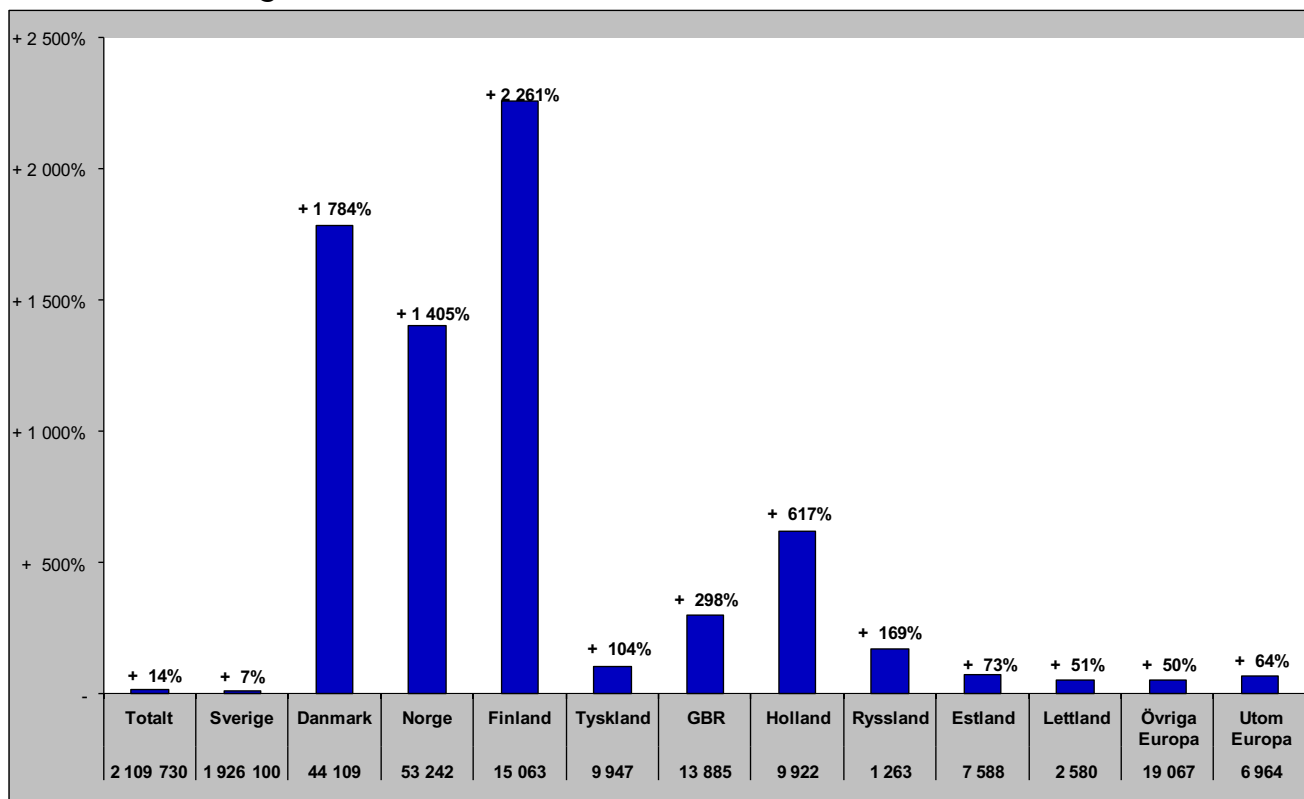

Sammanfattning marknader (HSVCsol) i JH sommar jun-sep 2022

Förändring gästnätter

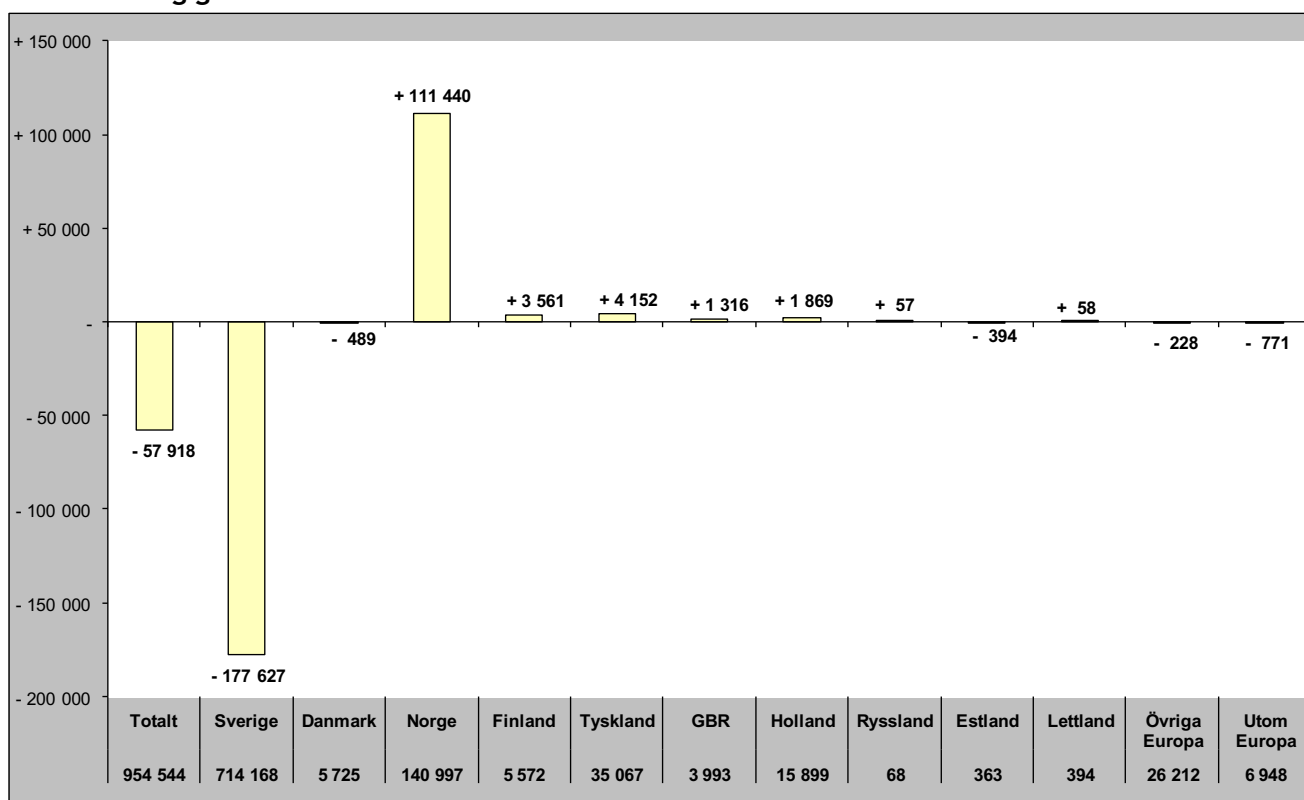

Relativ förändring

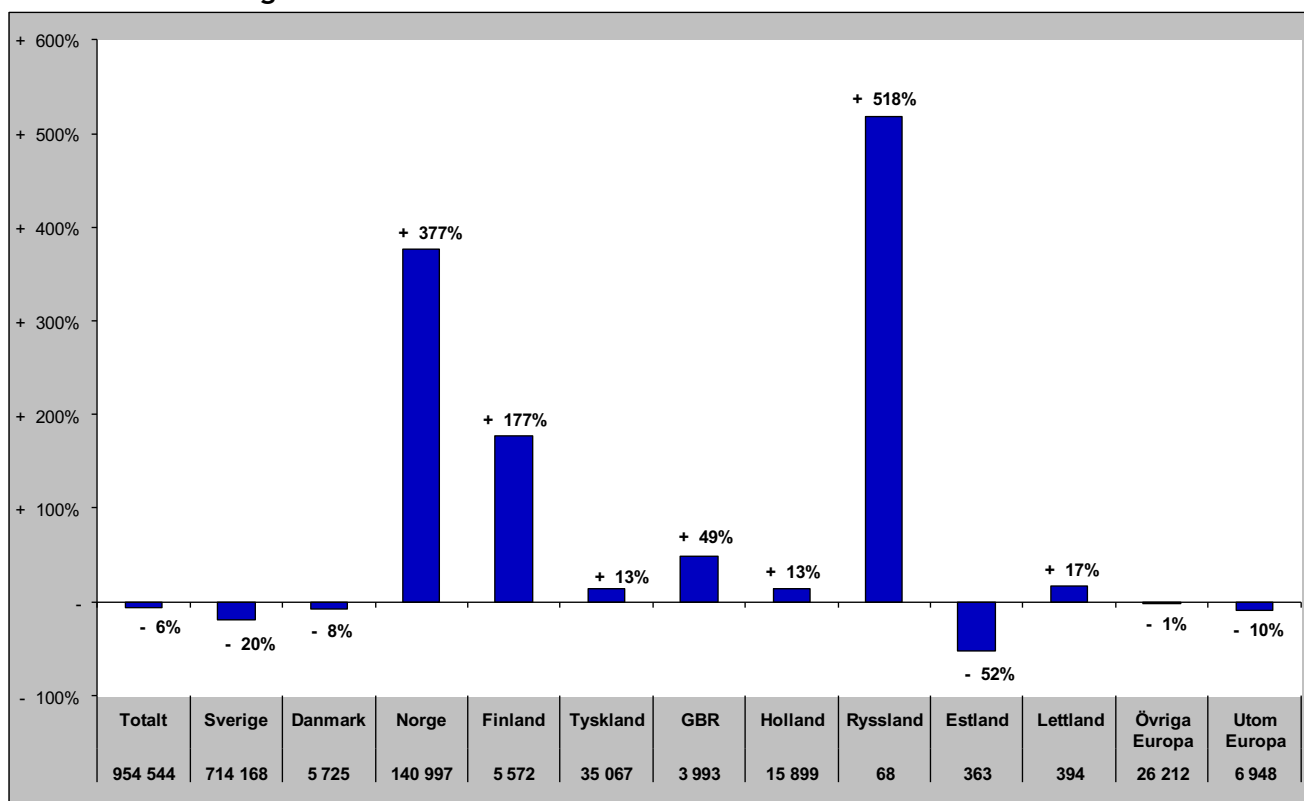

Sammanfattning marknader (HSVCsol) i JH barmark maj-okt 2022

Förändring gästnätter

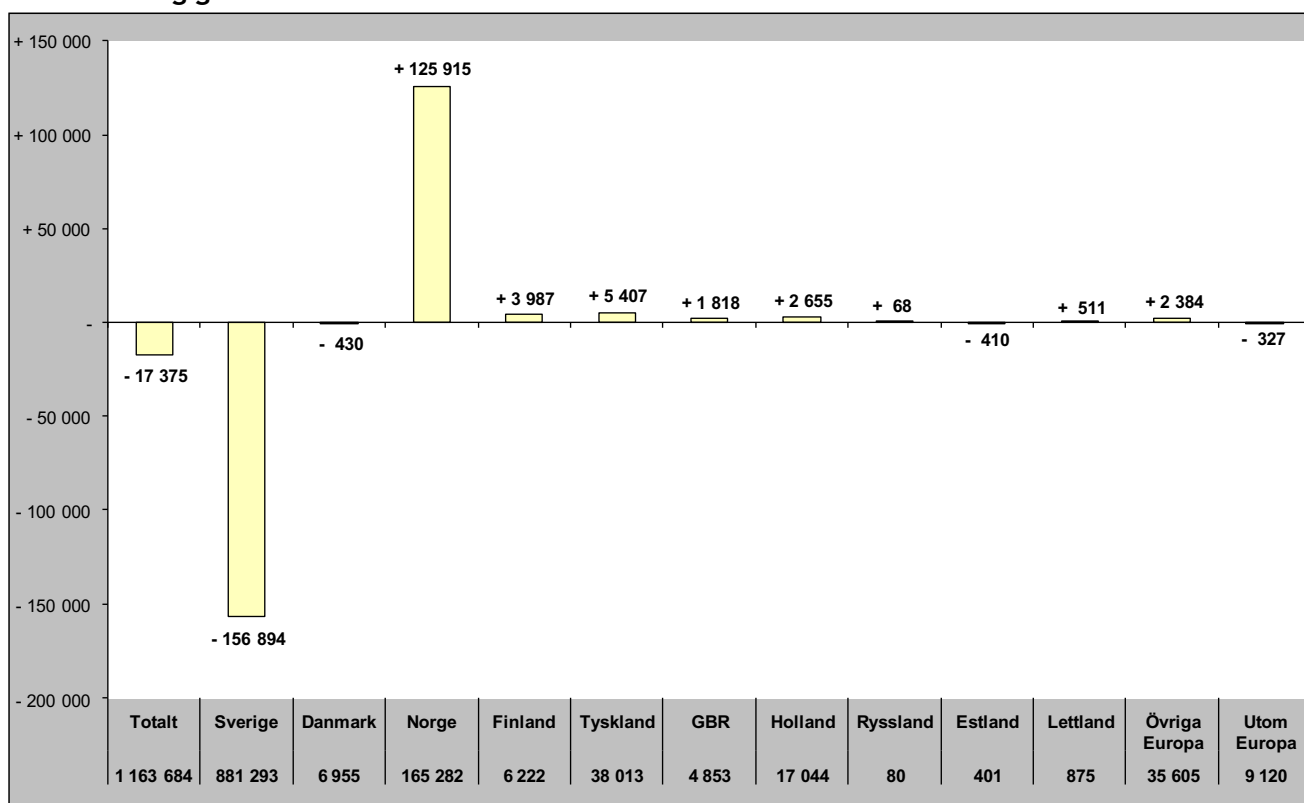

Relativ förändring

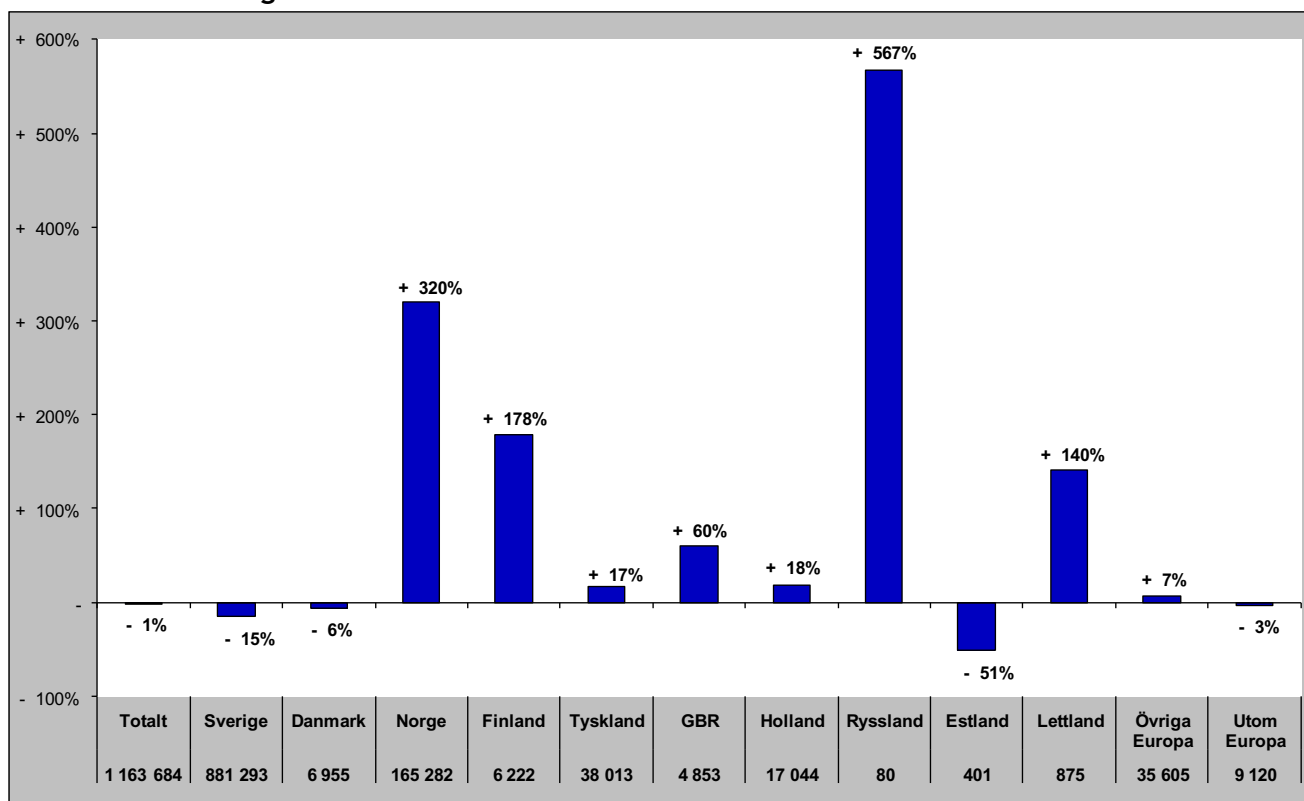

Sammanfattning marknader (HSVCsol) i JH helåret 2022

Förändring gästnätter

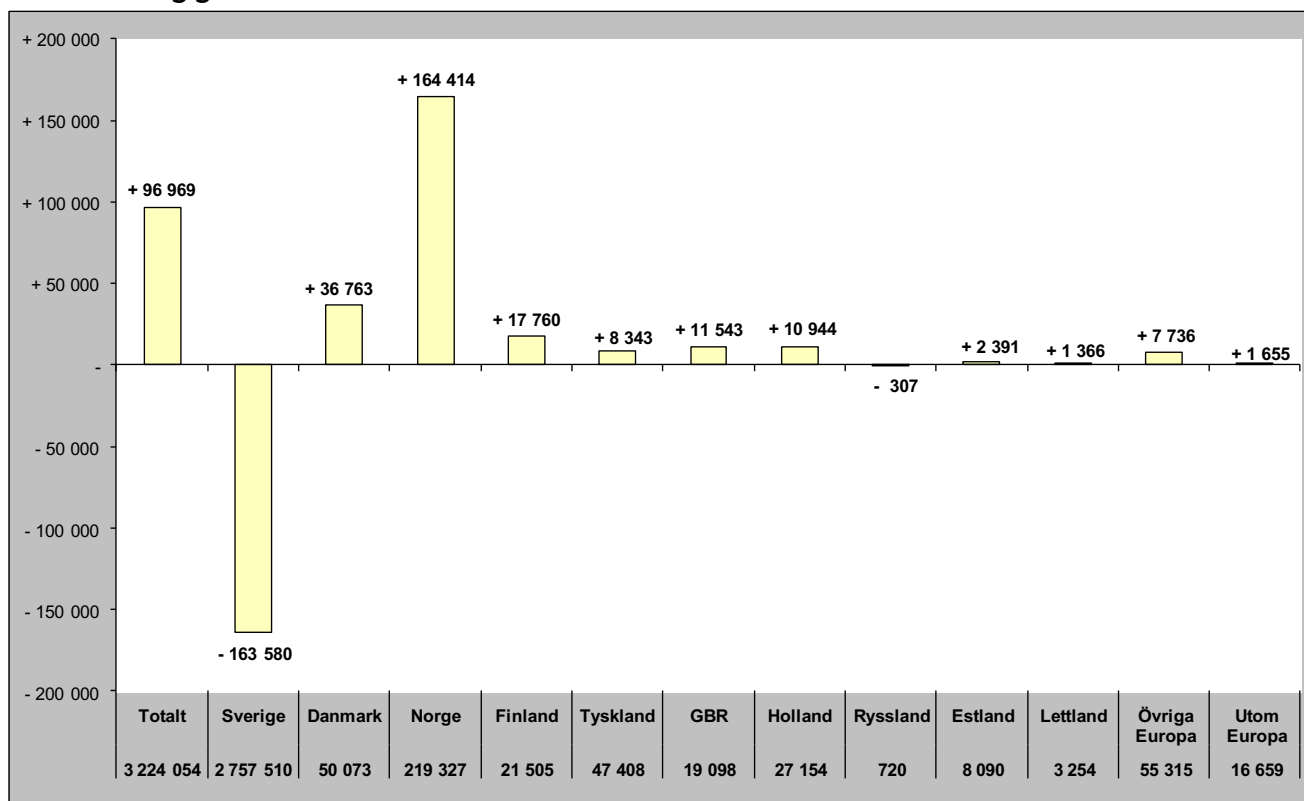

Relativ förändring

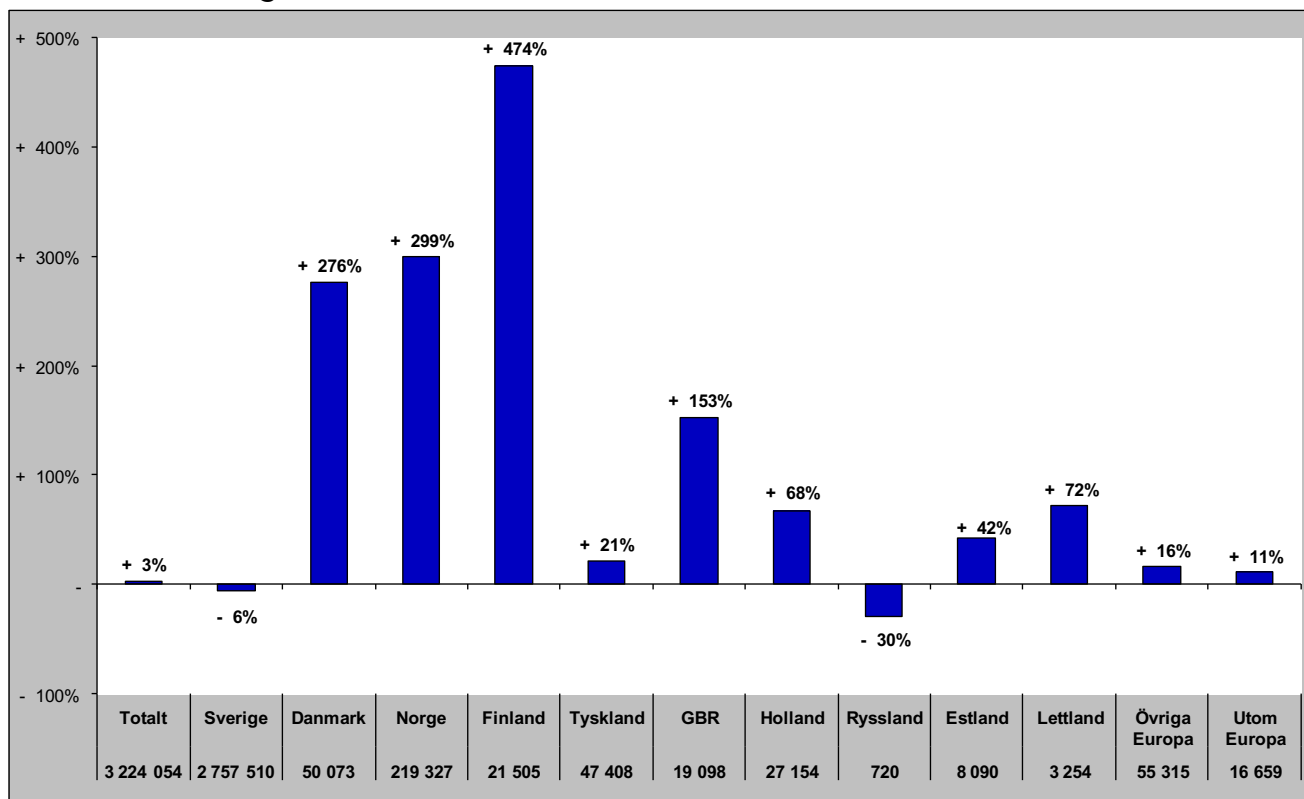

TOTALT ANTAL GÄSTNÄTTER

Gästnätter totalt (HSVCsol) i JH

Förändring gästnätter

Totalt antal gästnätter 3 224 054

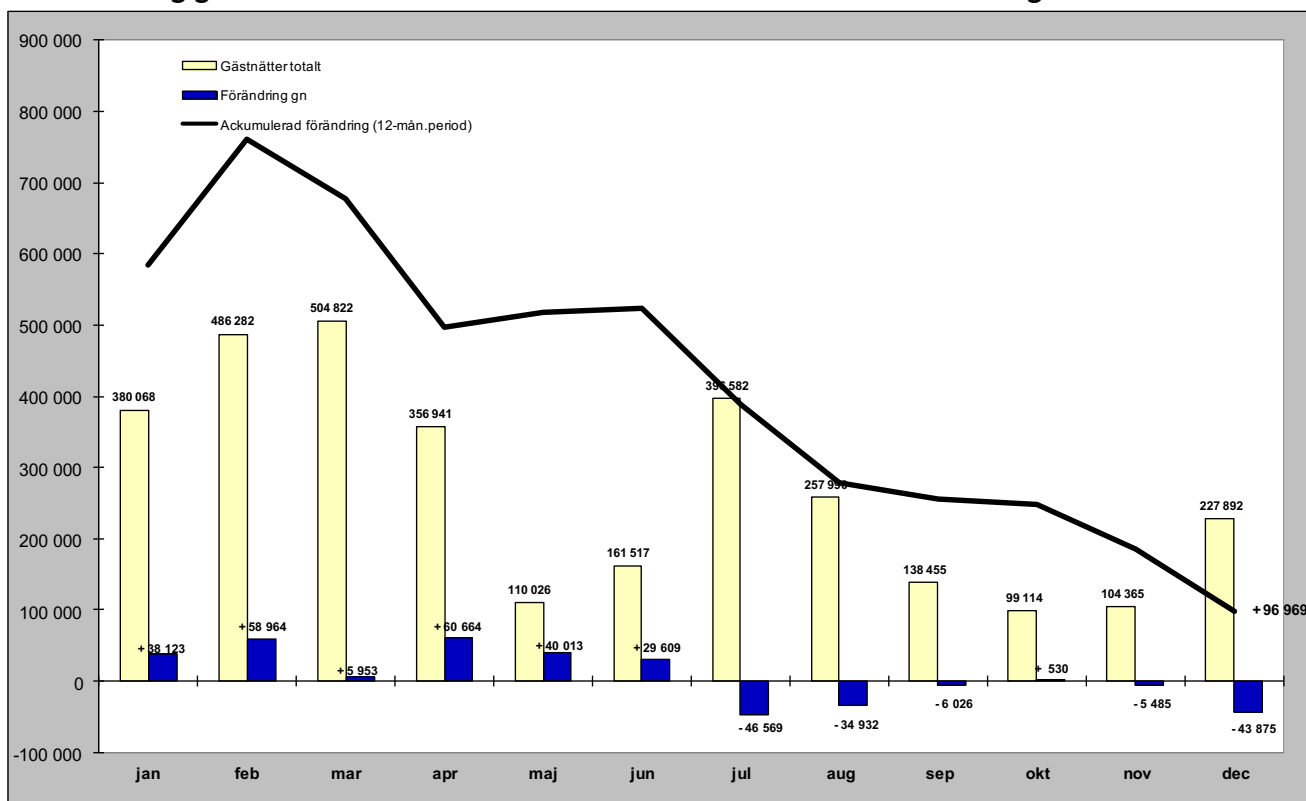

Relativ förändring

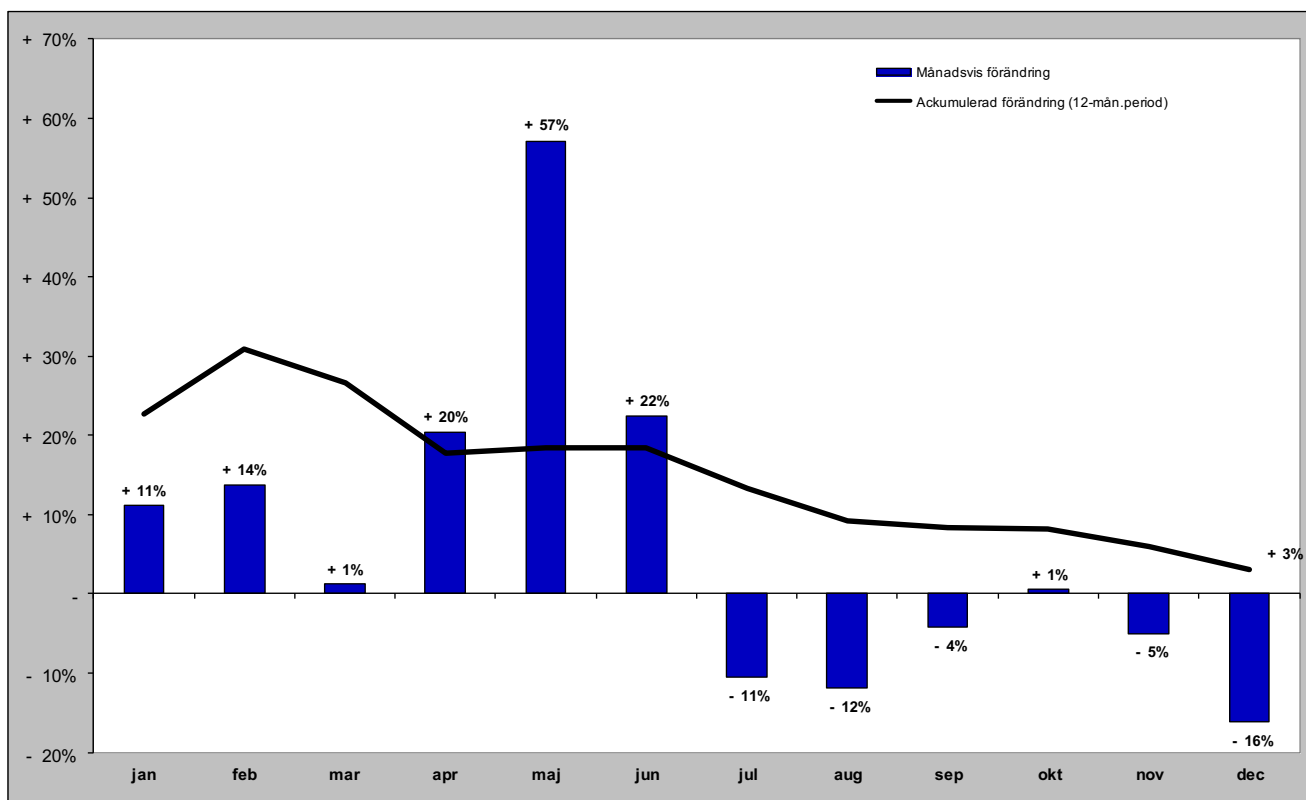

GÄSTNÄTTER FÖRDELAT PER BOENDEFORM

Gästnätter hotell i JH

Förändring gästnätter

Totalt antal gästnätter 932 088

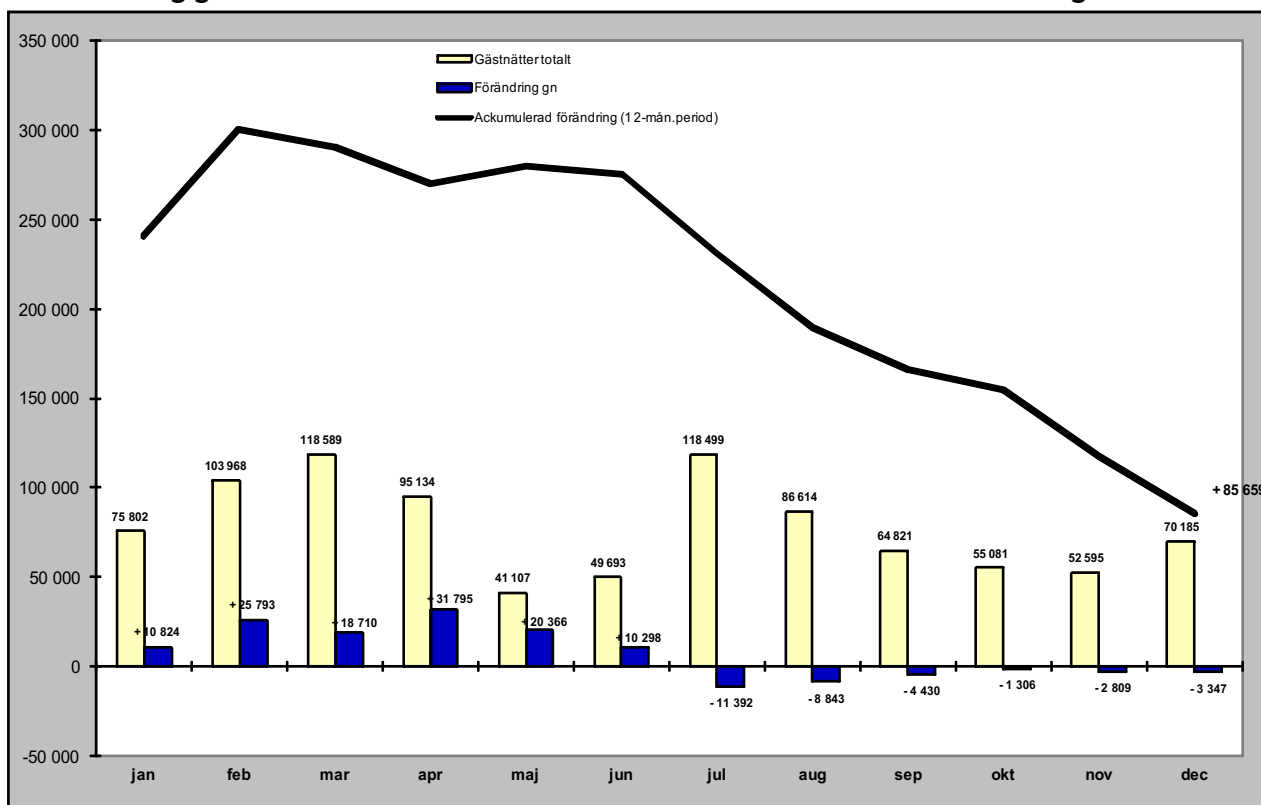

Relativ förändring

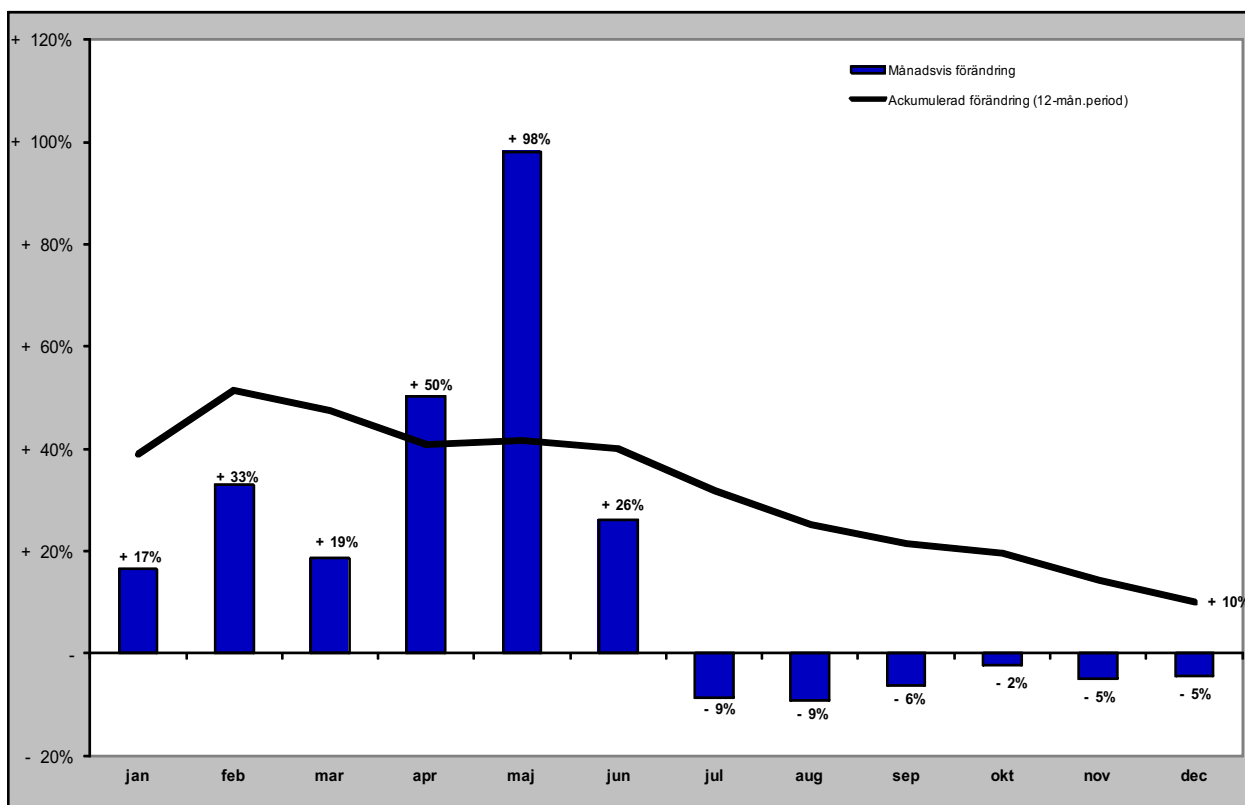

Gästnätter stugby i JH

Förändring gästnätter

Totalt antal gästnätter 318 964

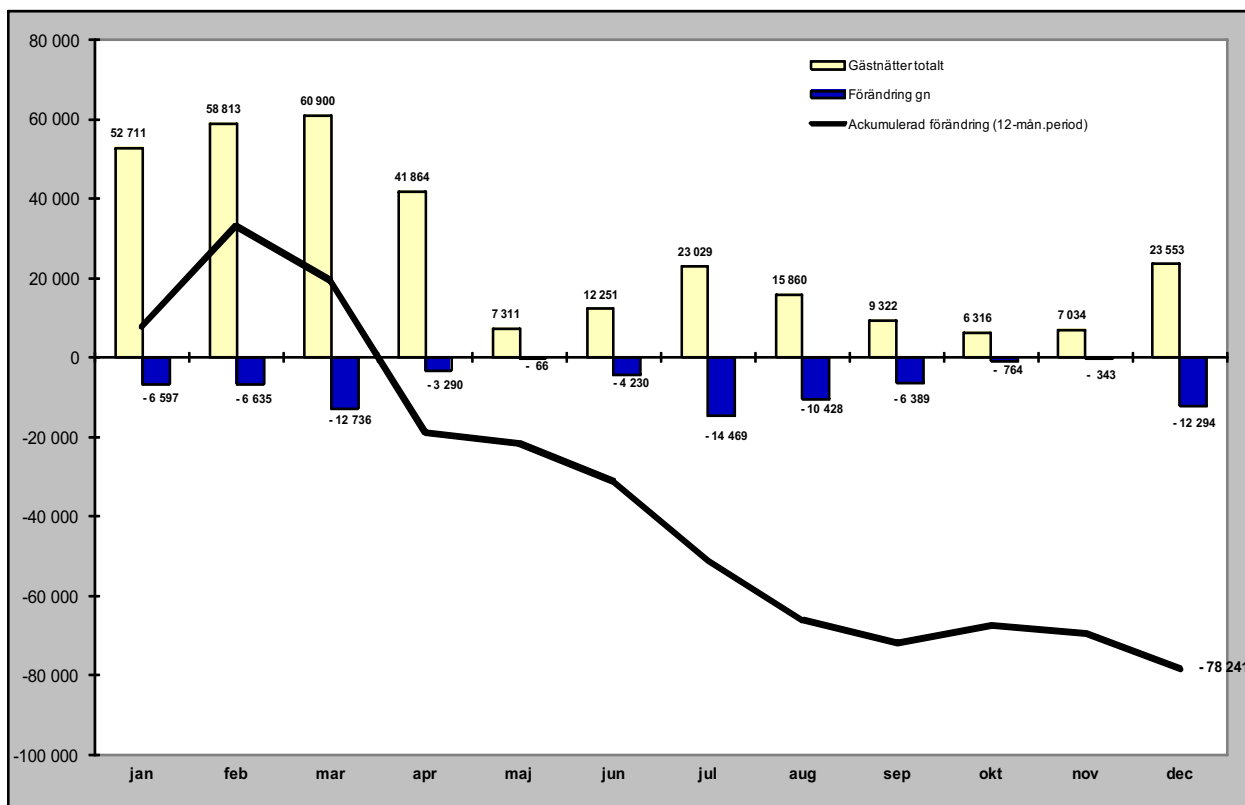

Relativ förändring

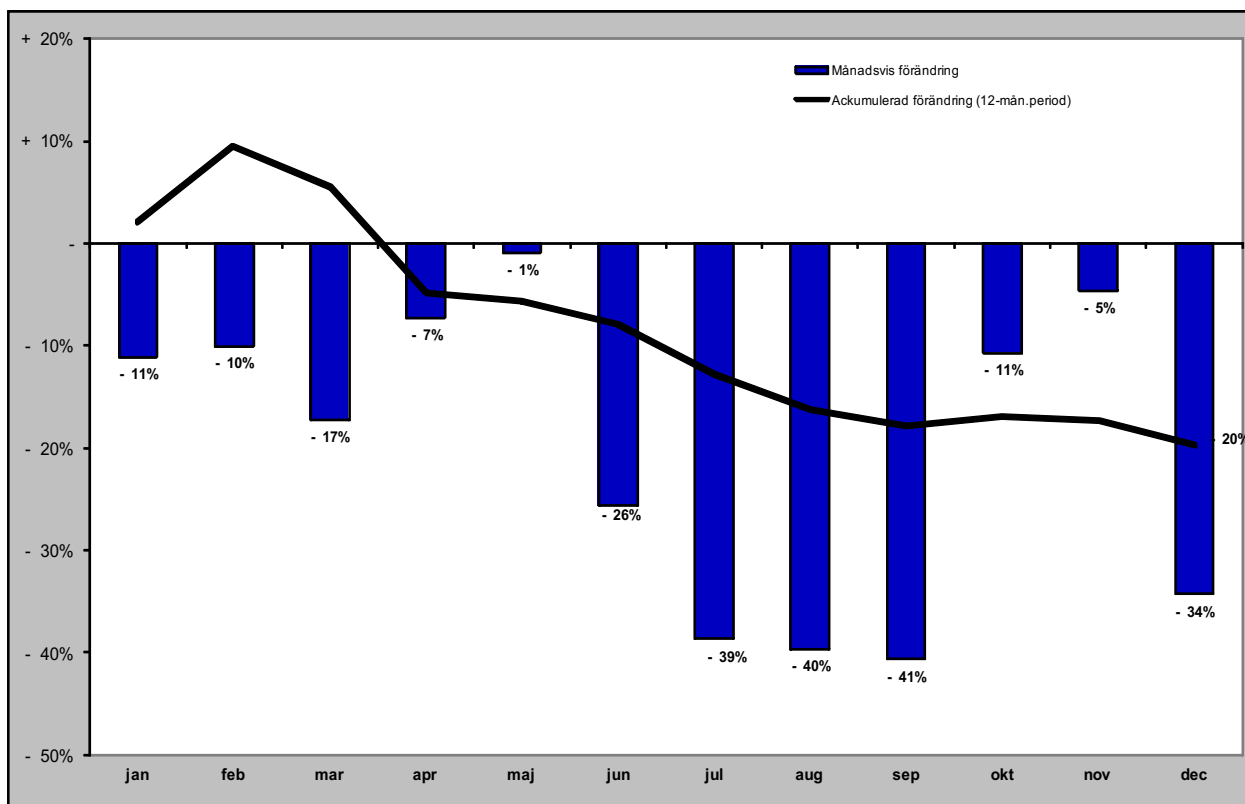

Gästnätter vandrarhem i JH

Förändring gästnätter

Totalt antal gästnätter 160 773

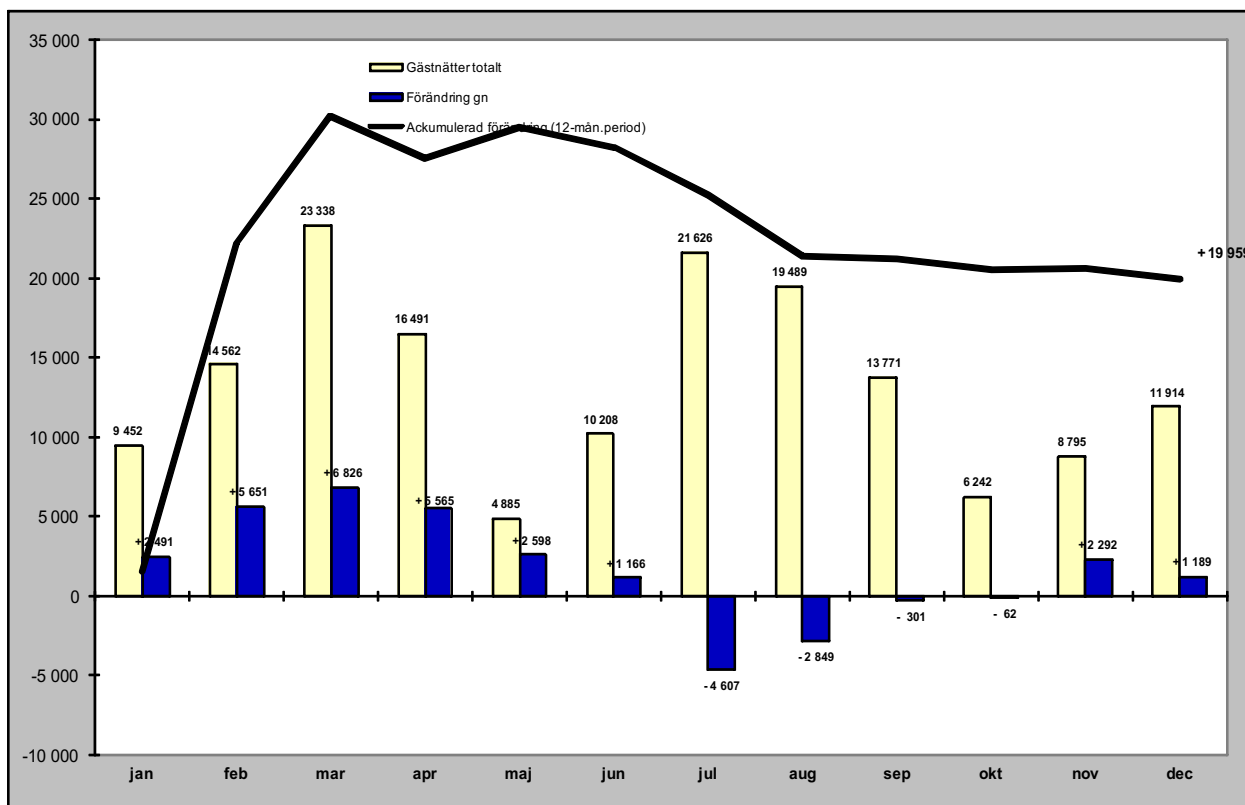

Relativ förändring

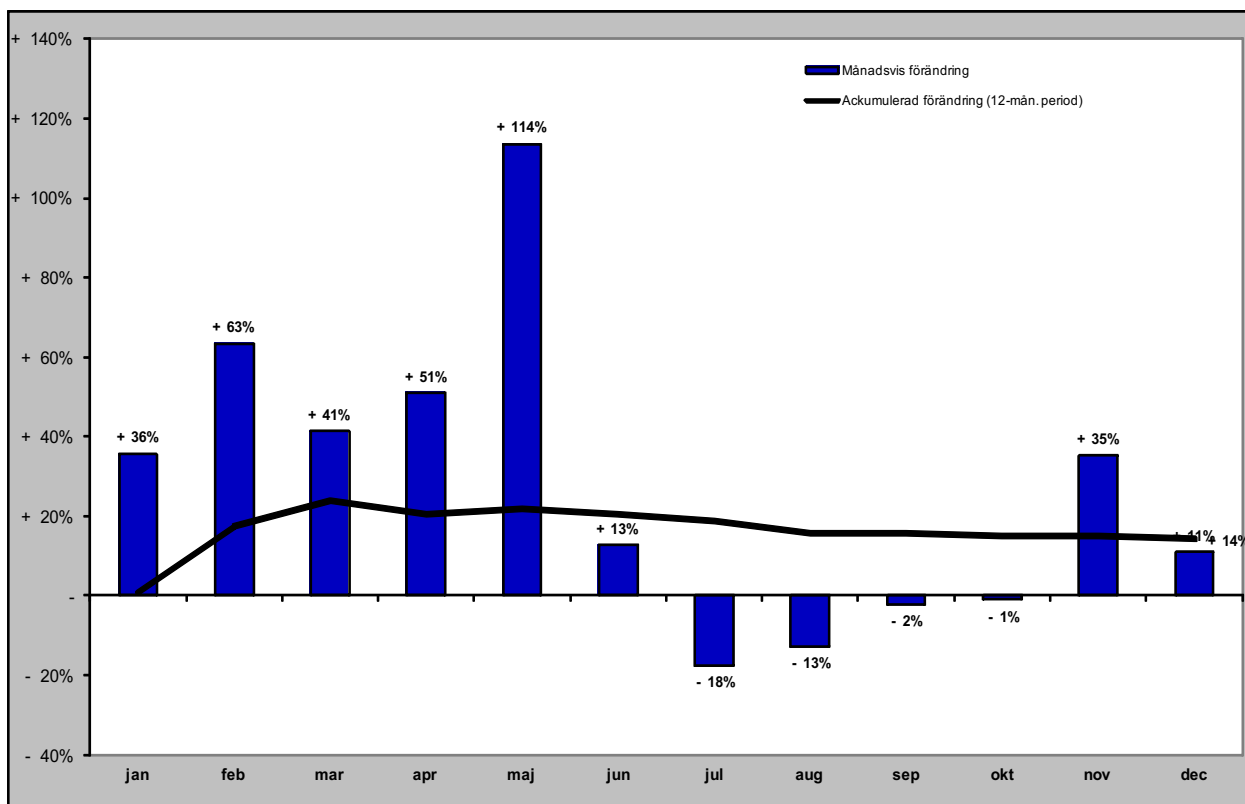

Gästnätter camping i JH

Förändring gästnätter

Totalt antal gästnätter 567 047

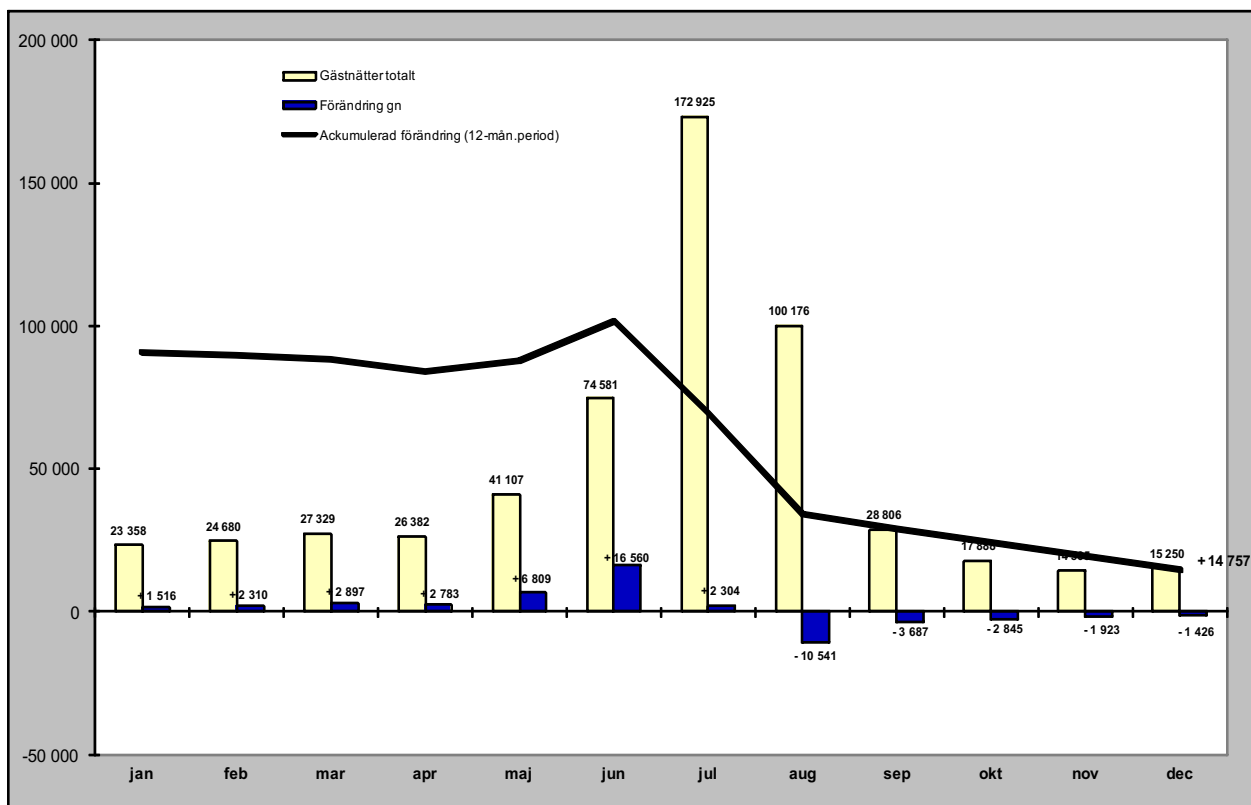

Relativ förändring

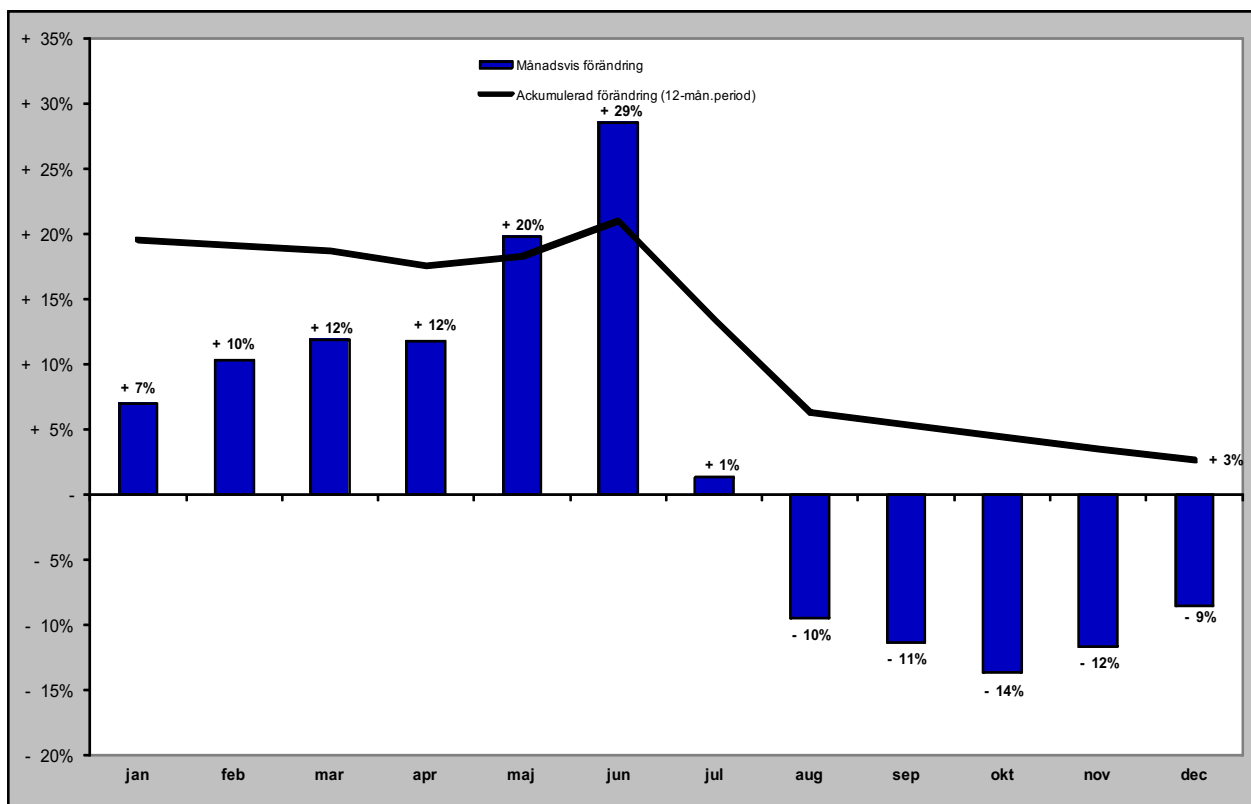

Gästnätter förmedlad stuga/lägenhet (sol) i JH

Förändring gästnätter

Totalt antal gästnätter 1 245 182

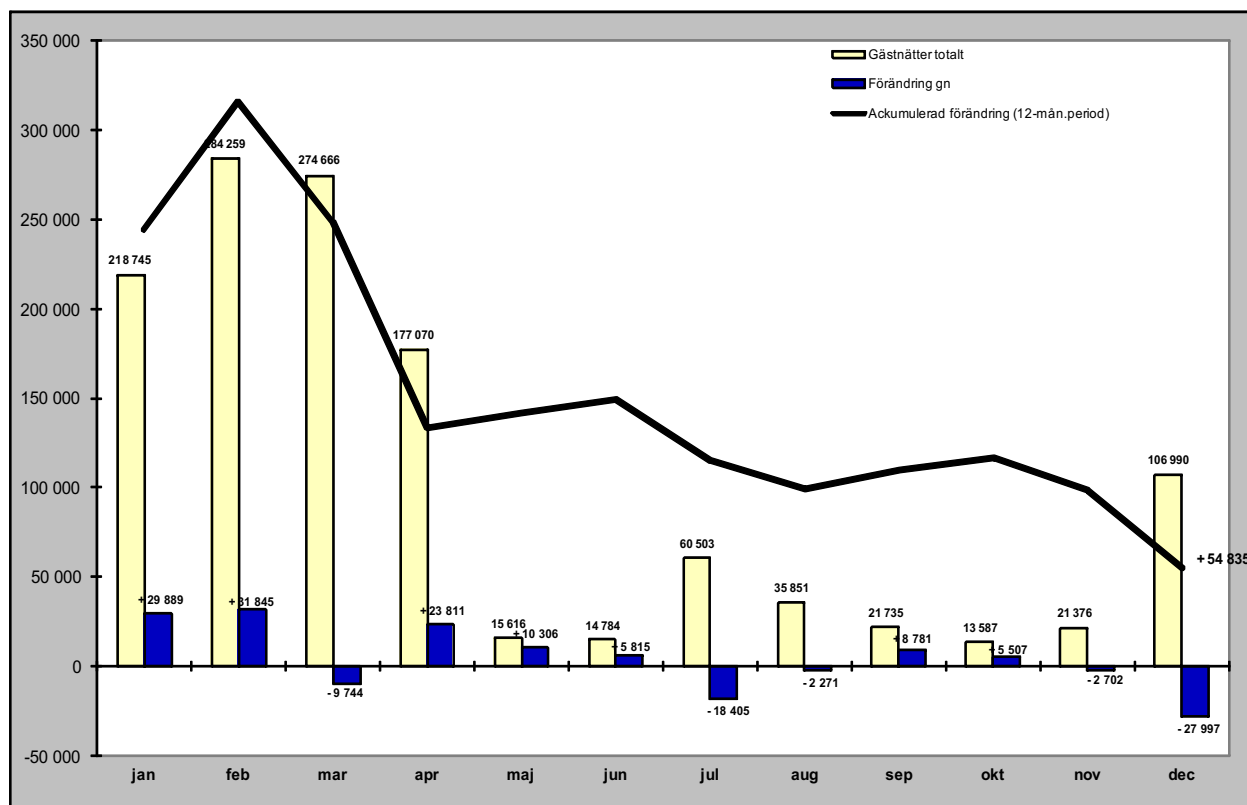

Relativ förändring

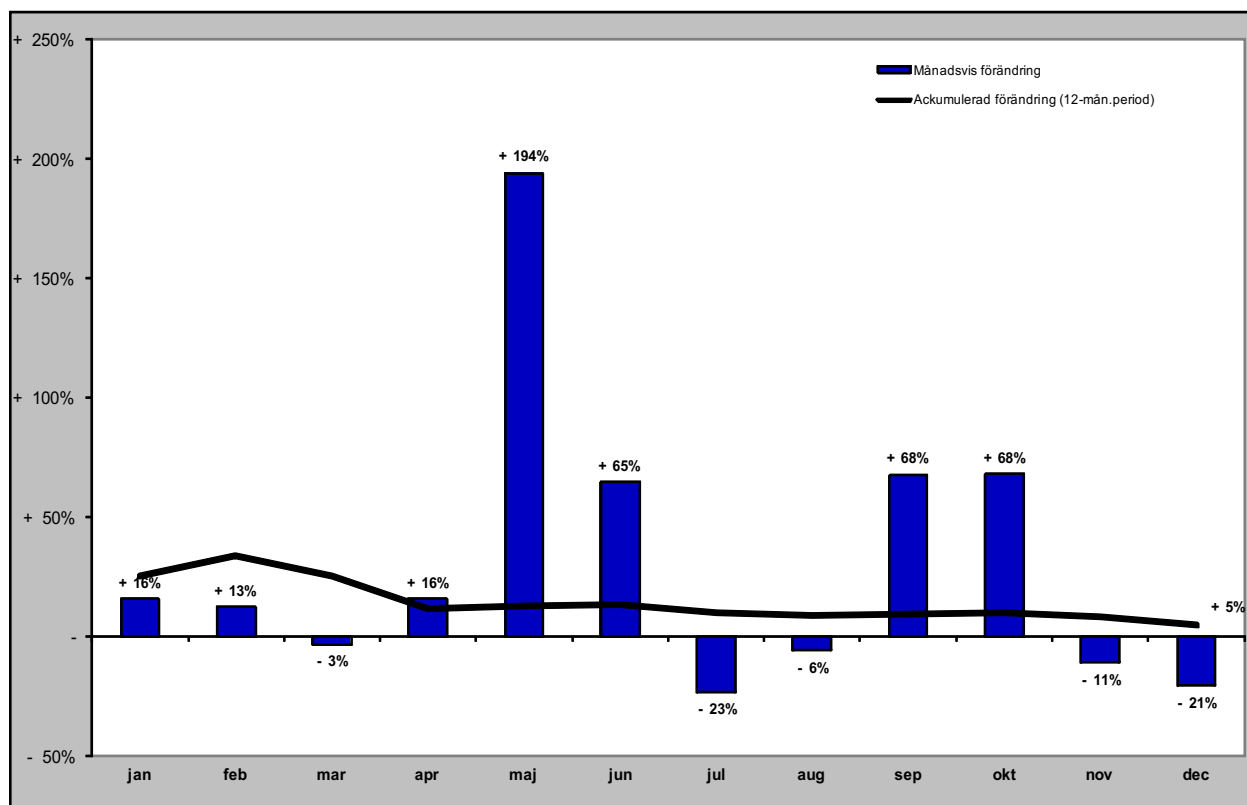

GÄSTNÄTTER FÖRDELAT PER MARKNAD

Svenska gästnätter (HSVCsol) i JH

Förändring gästnätter

Totalt antal gästnätter 2 757 510

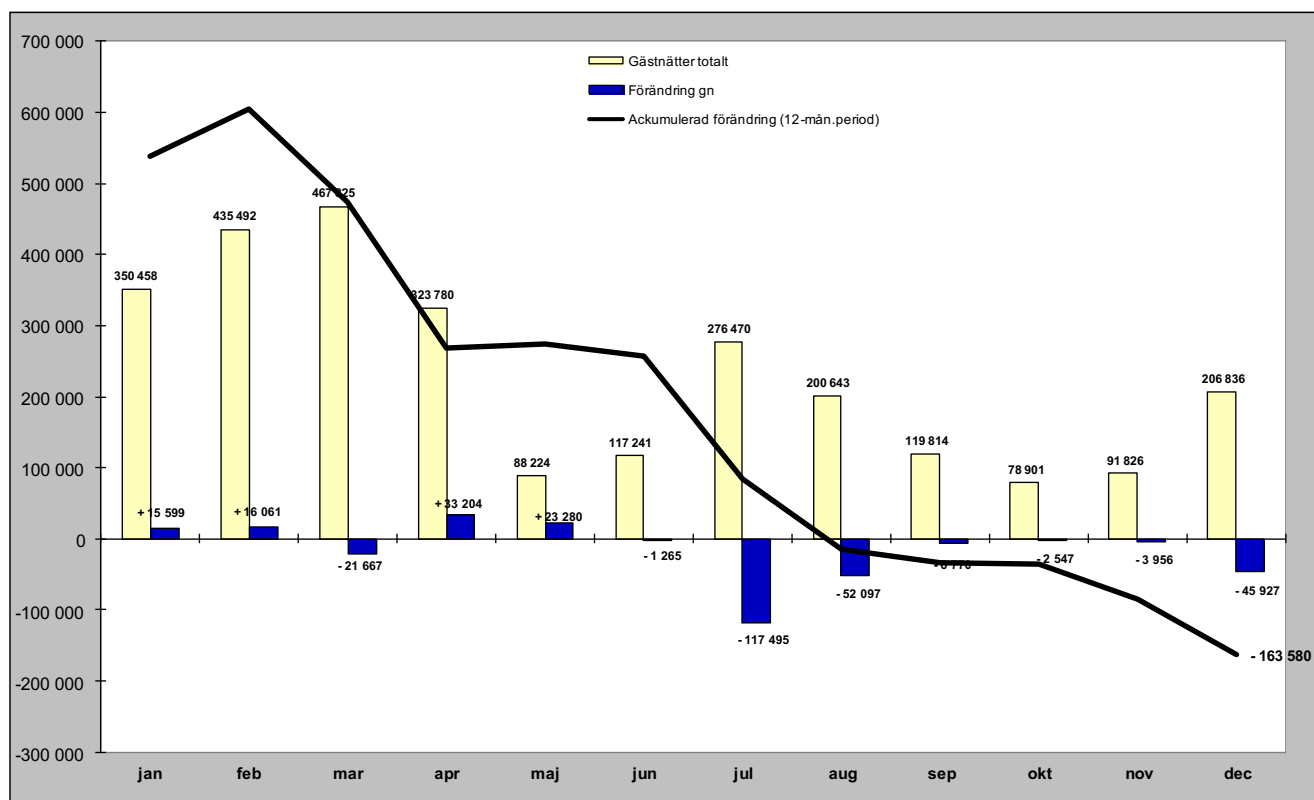

Relativ förändring

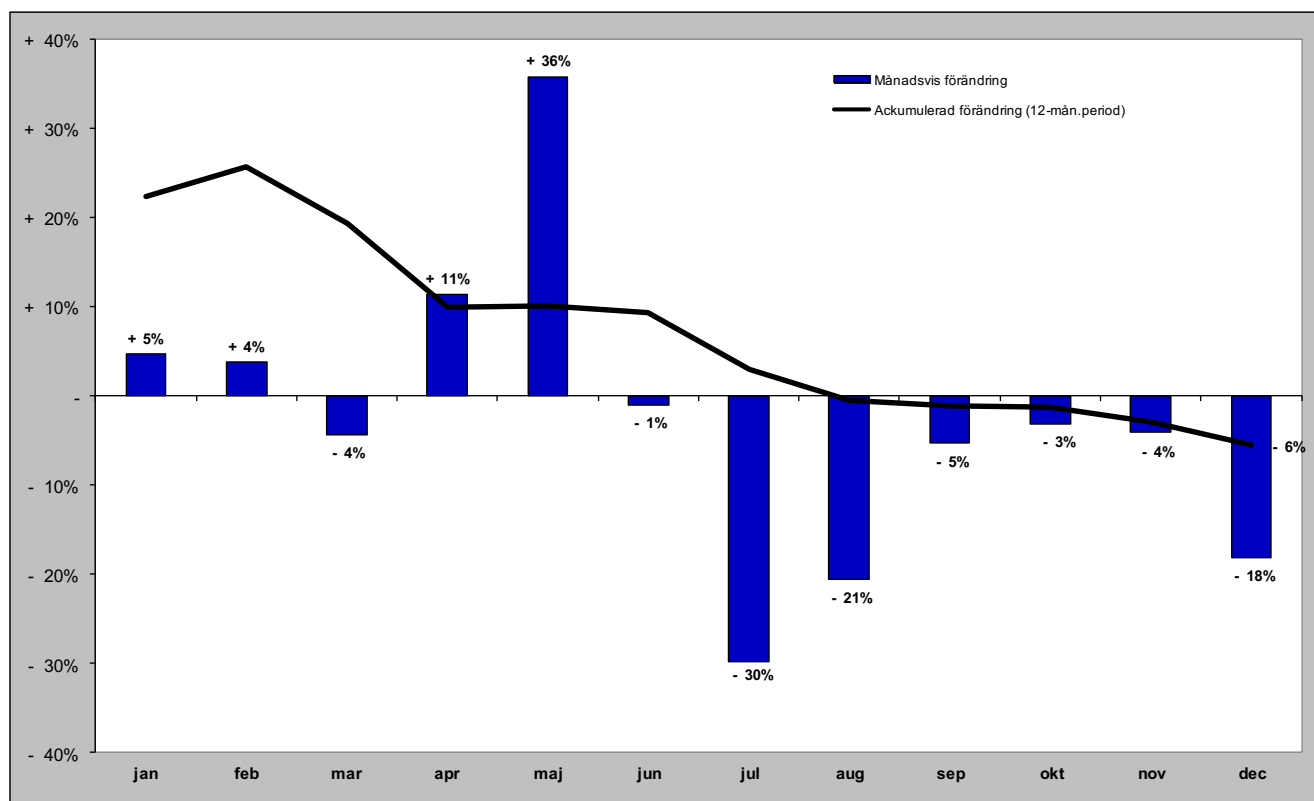

Norska gästnätter (HSVCsol) i JH

Förändring gästnätter

Totalt antal gästnätter 219 327

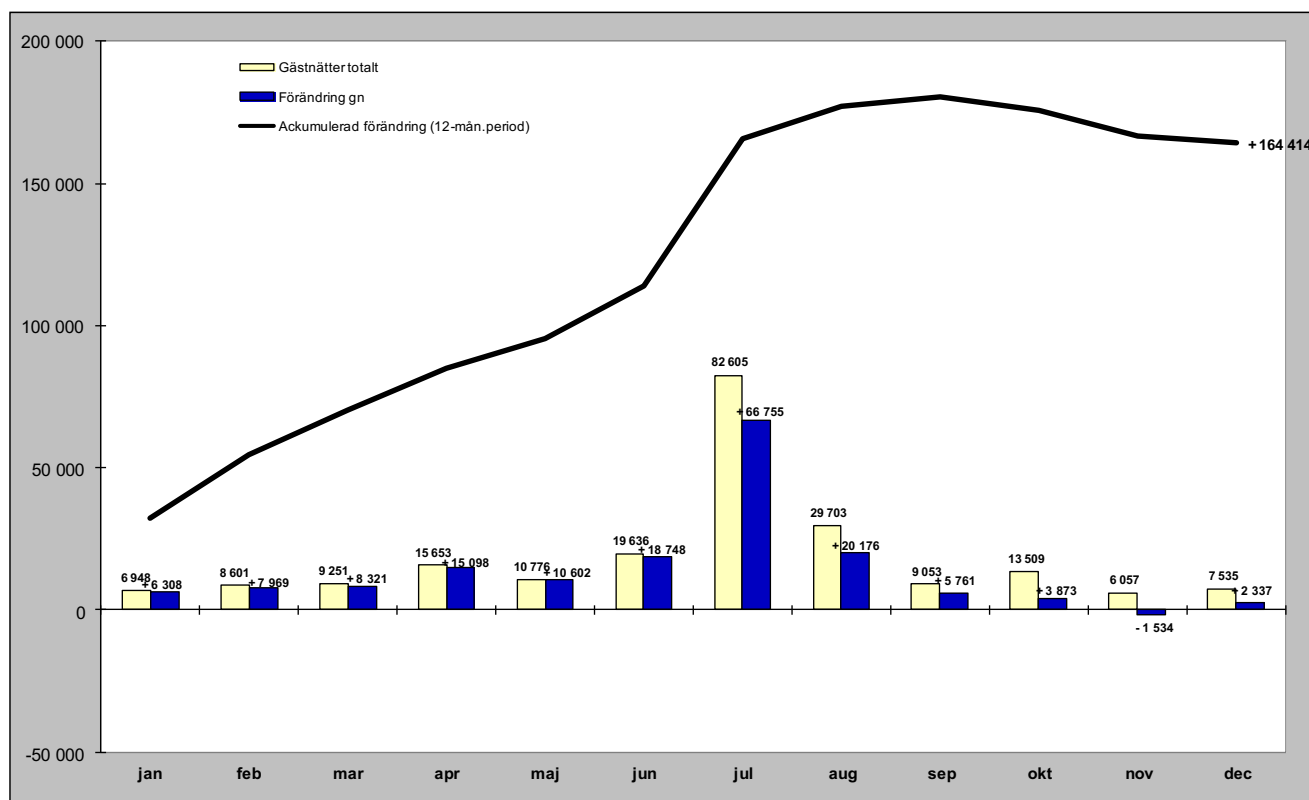

Relativ förändring

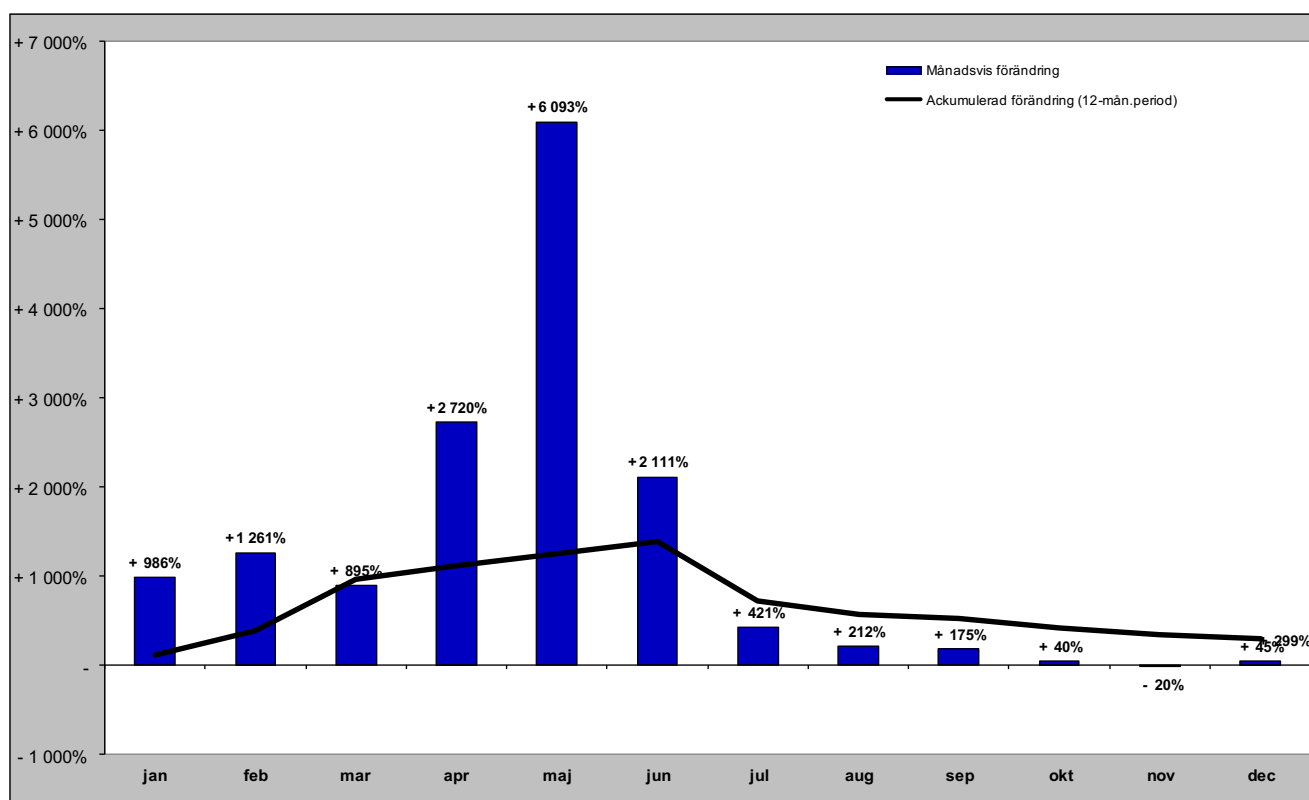

Danska gästnätter (HSVCsol) i JH

Förändring gästnätter

Totalt antal gästnätter 50 073

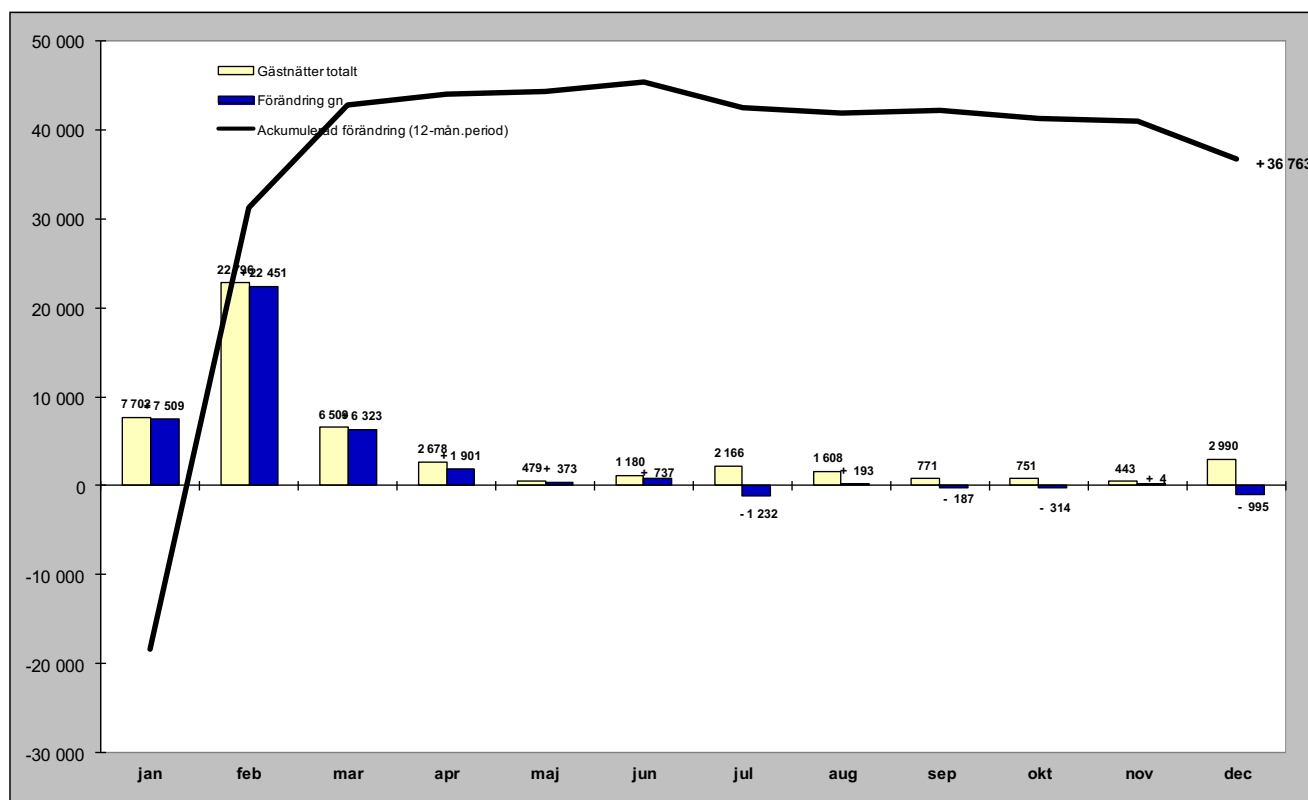

Relativ förändring

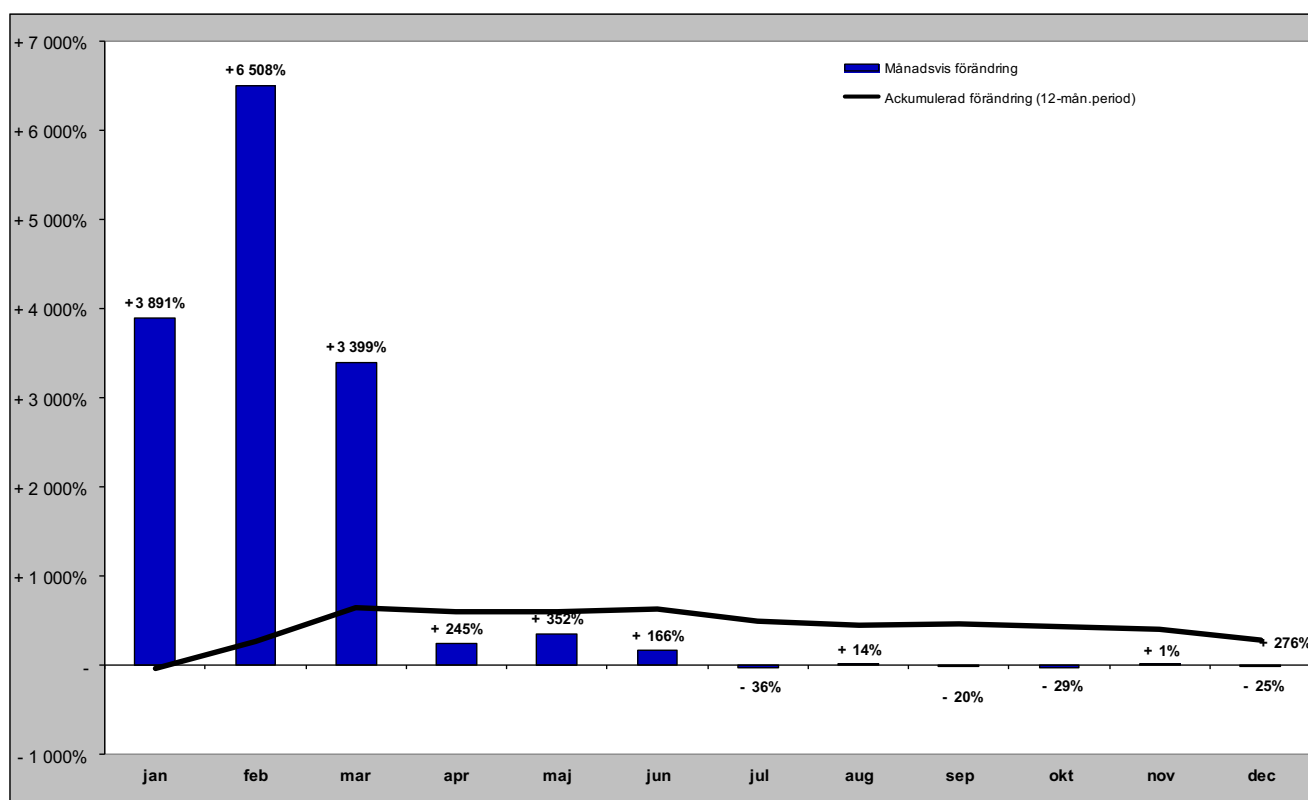

Finska gästnätter (HSVCsol) i JH

Förändring gästnätter

Totalt antal gästnätter 21 505

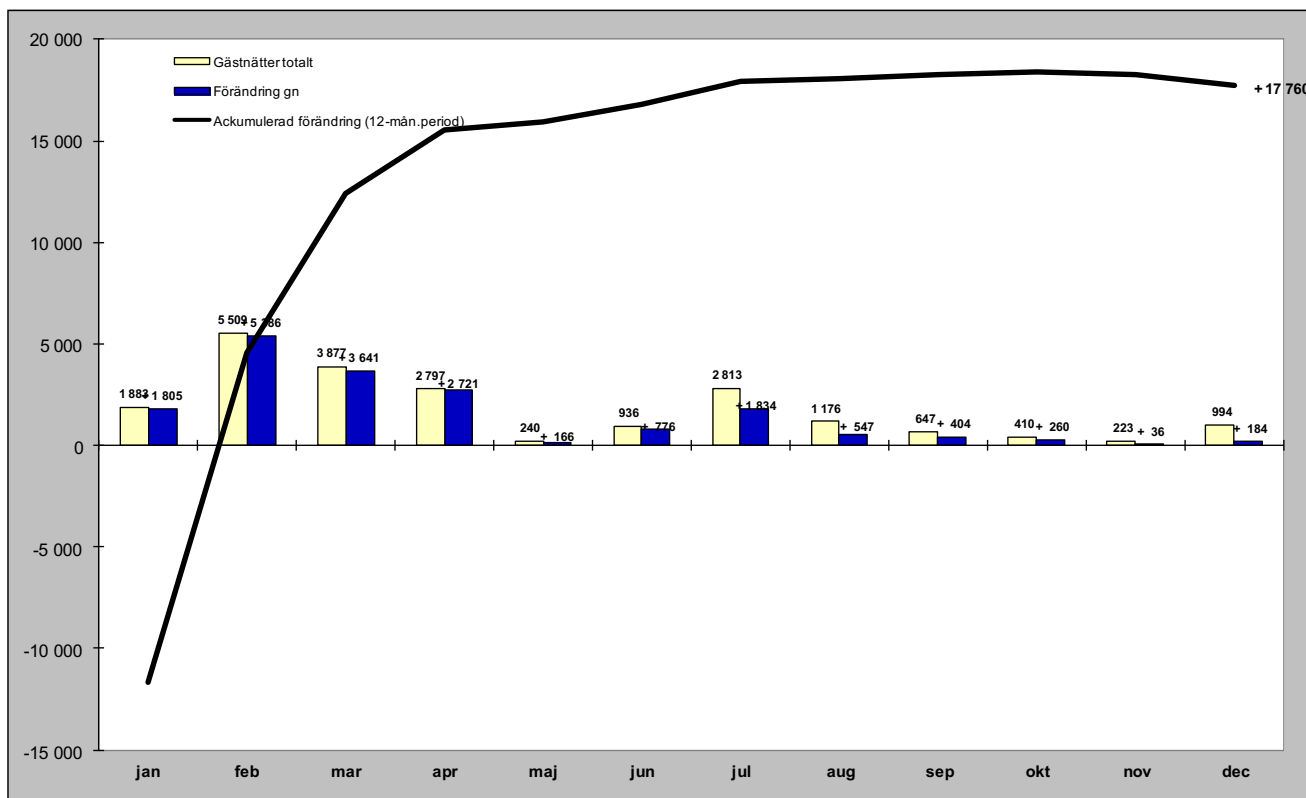

Relativ förändring

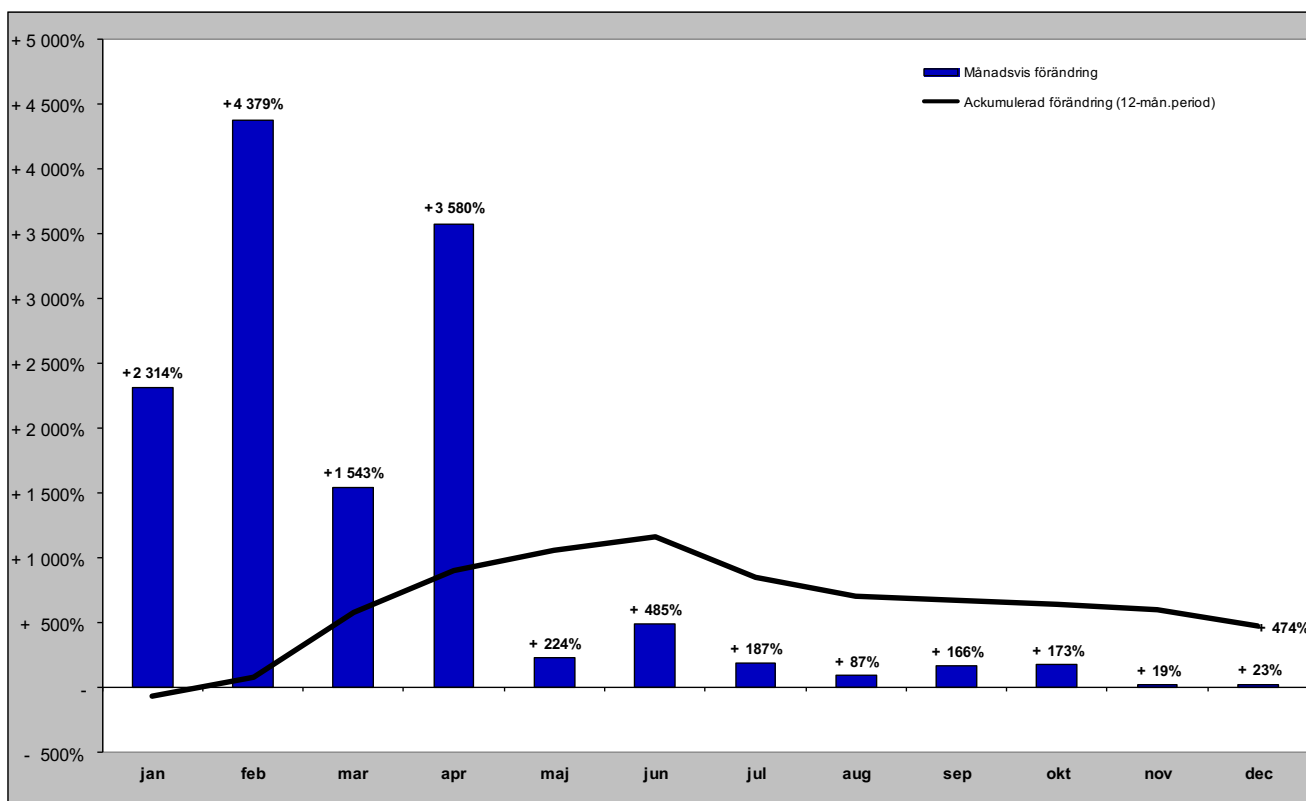

Tyska gästnätter (HSVCsol) i JH

Förändring gästnätter

Totalt antal gästnätter 47 408

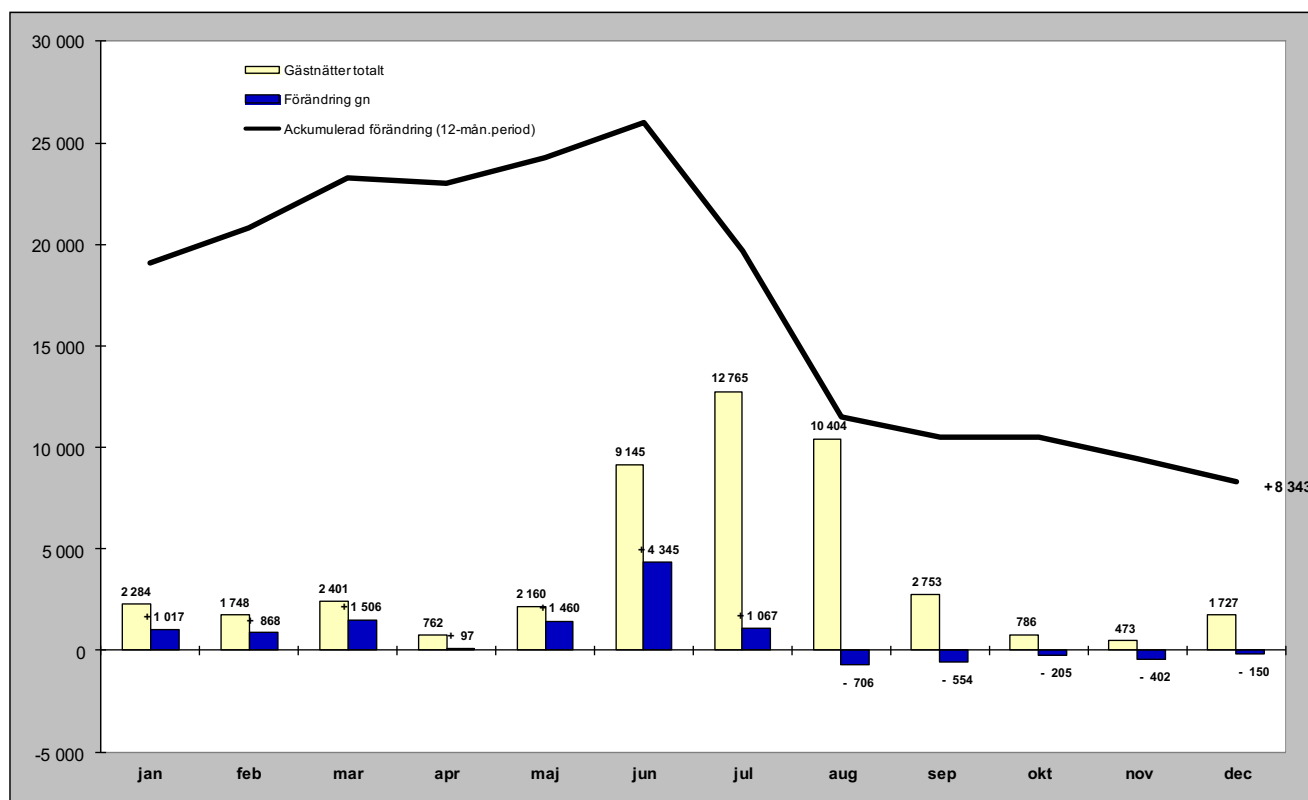

Relativ förändring

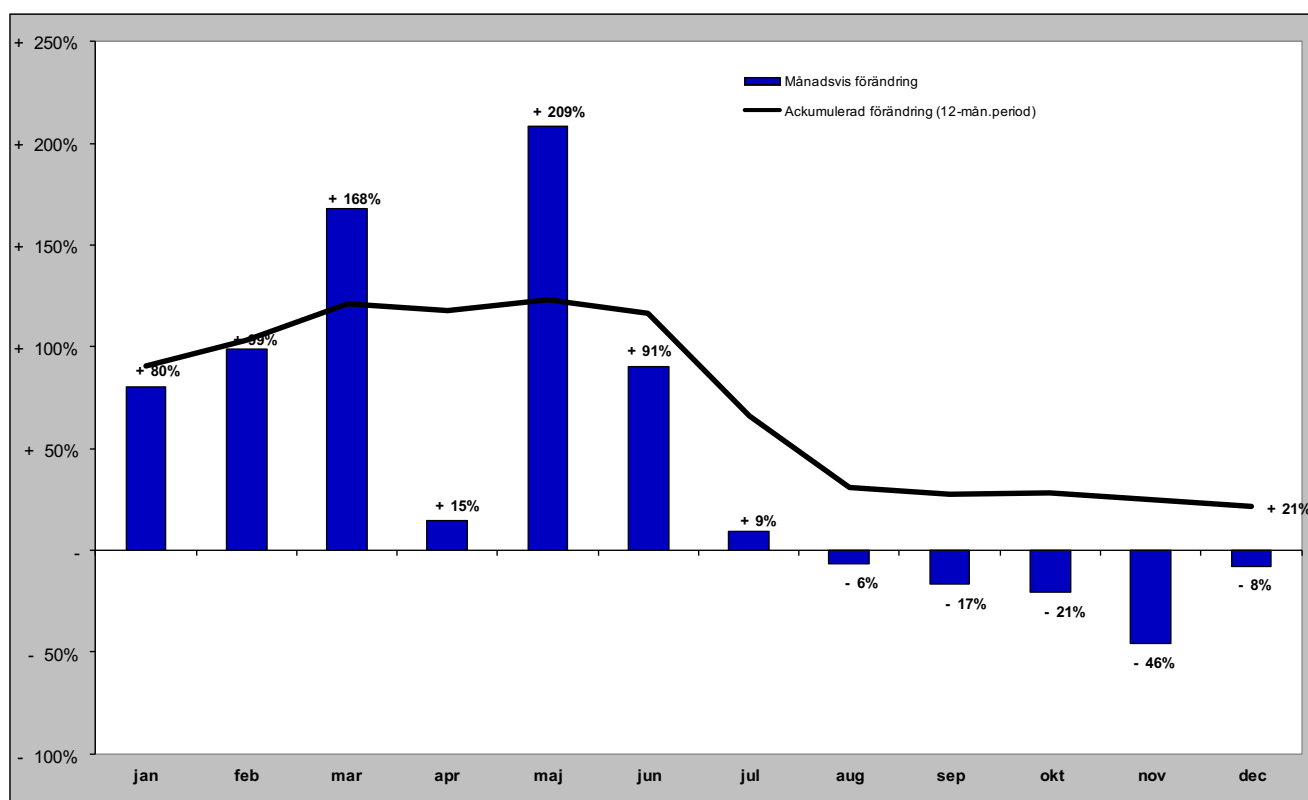

Holländska gästnätter (HSVCsol) i JH

Förändring gästnätter

Totalt antal gästnätter 27 154

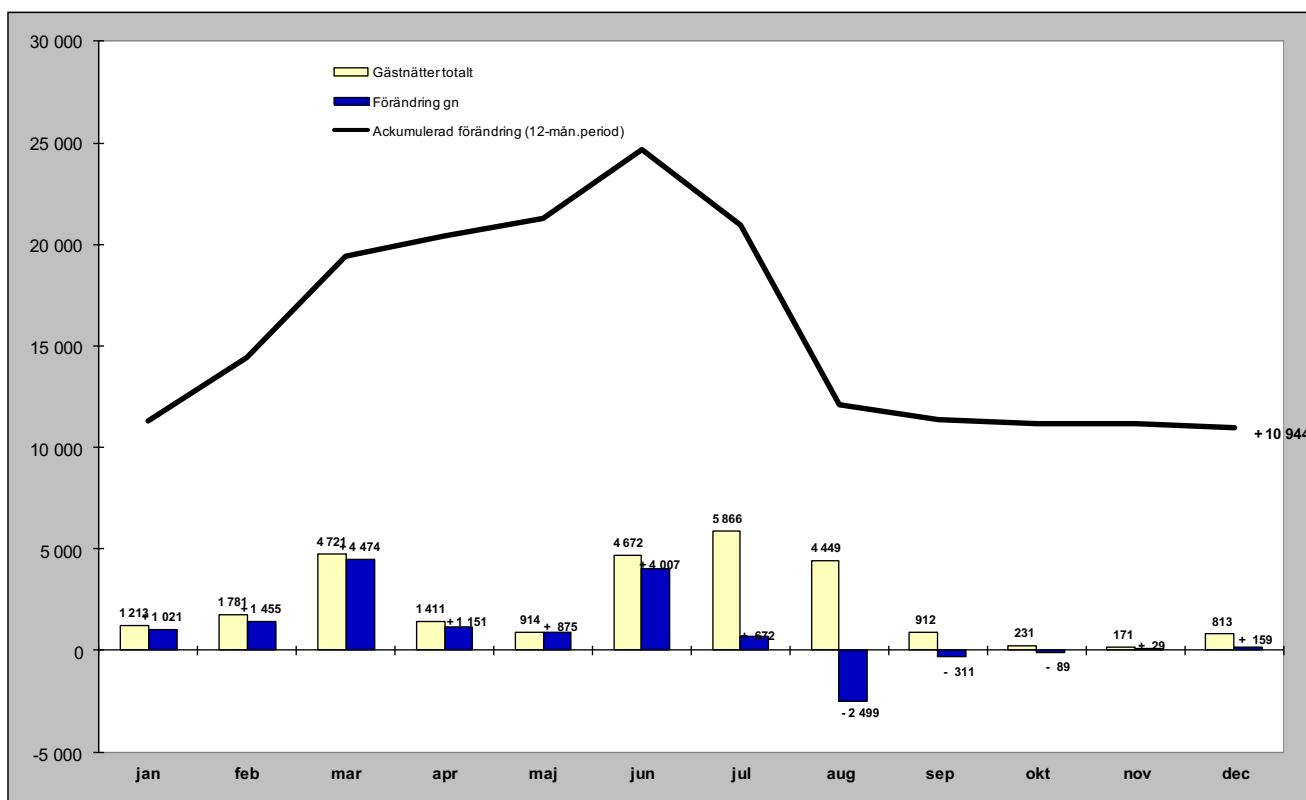

Relativ förändring

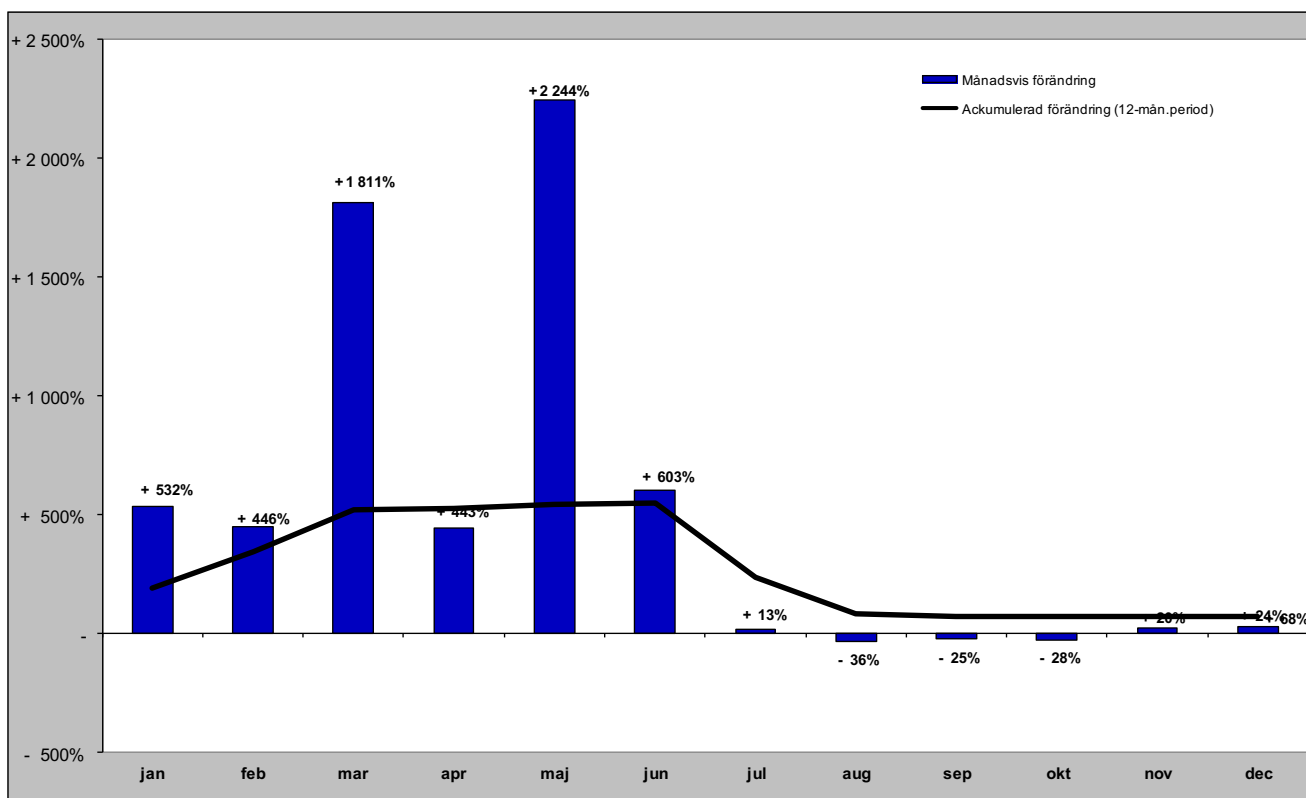

Gästnätter från GBR (HSVCsol) i JH

Förändring gästnätter

Totalt antal gästnätter 19 098

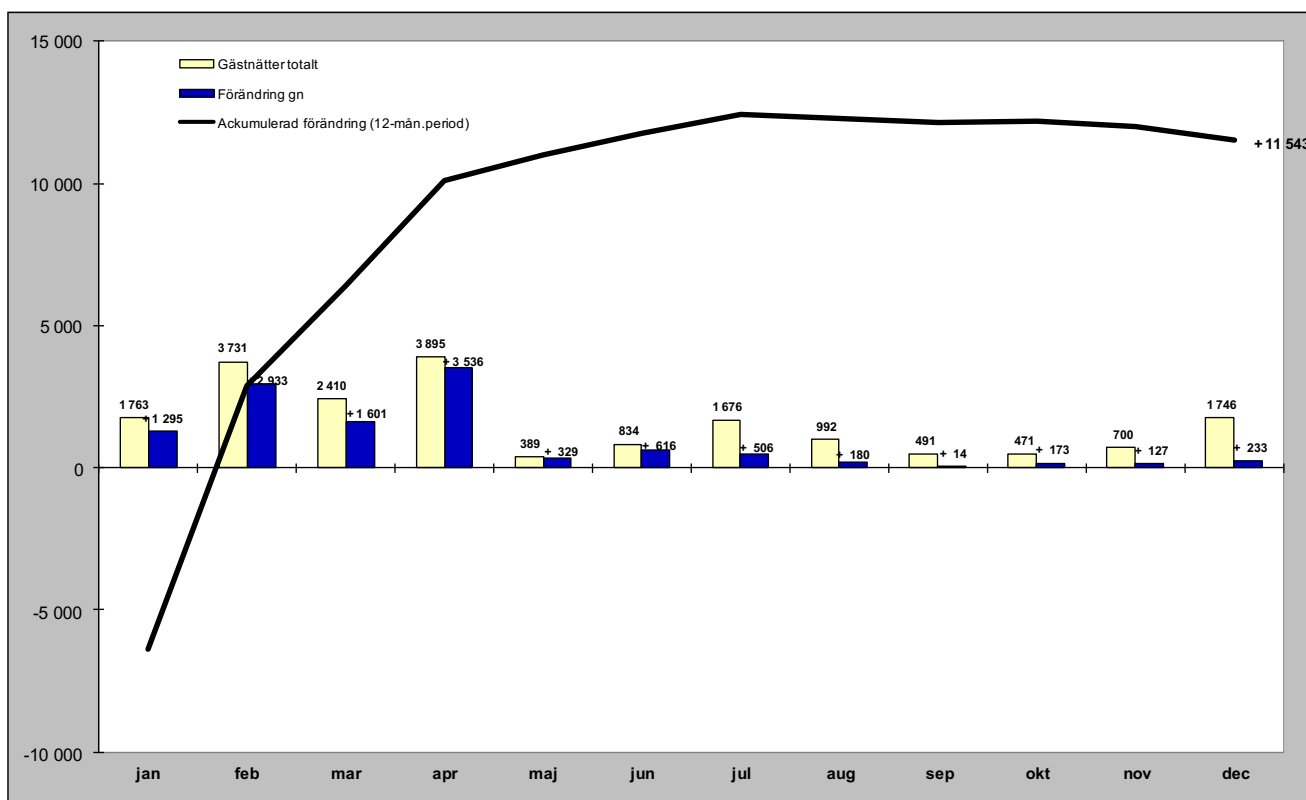

Relativ förändring

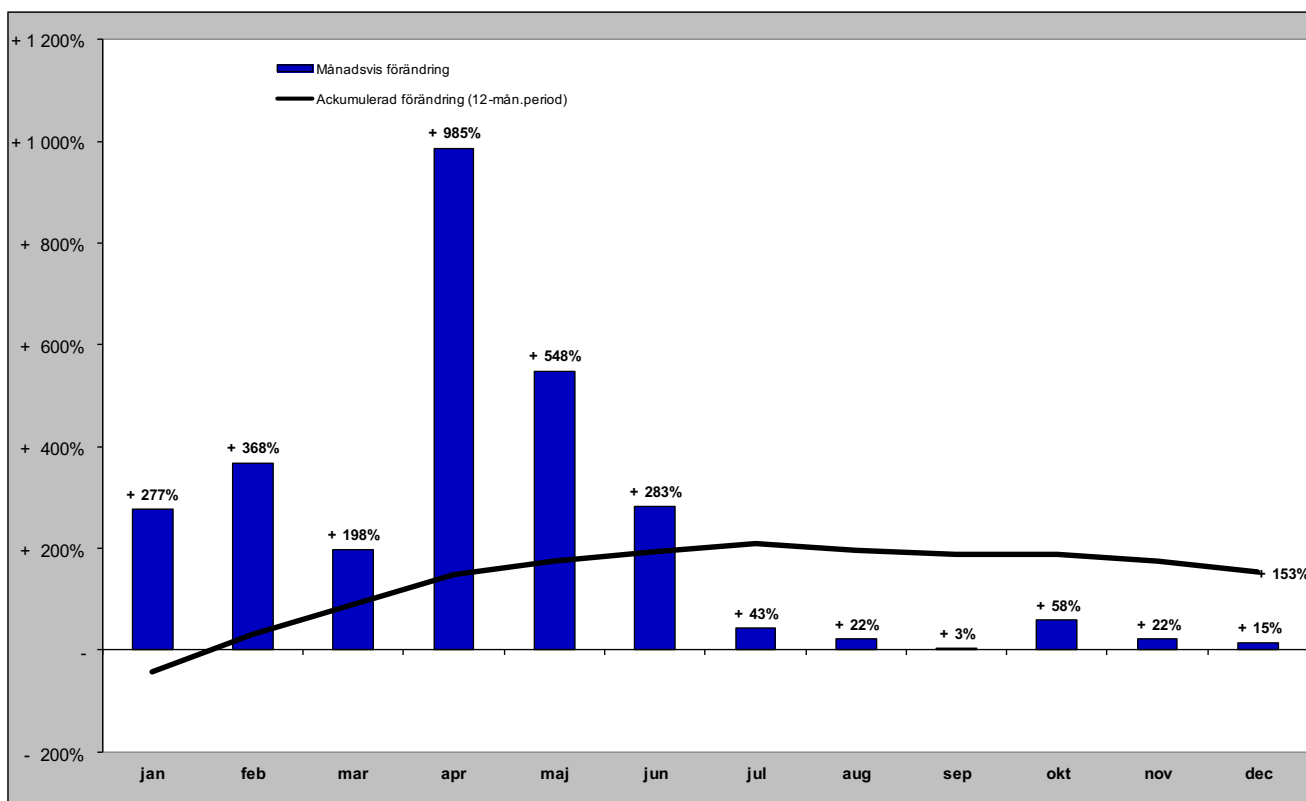

Gästnätter från Ryssland (HSVCsol) i JH

Förändring gästnätter

Totalt antal gästnätter 720

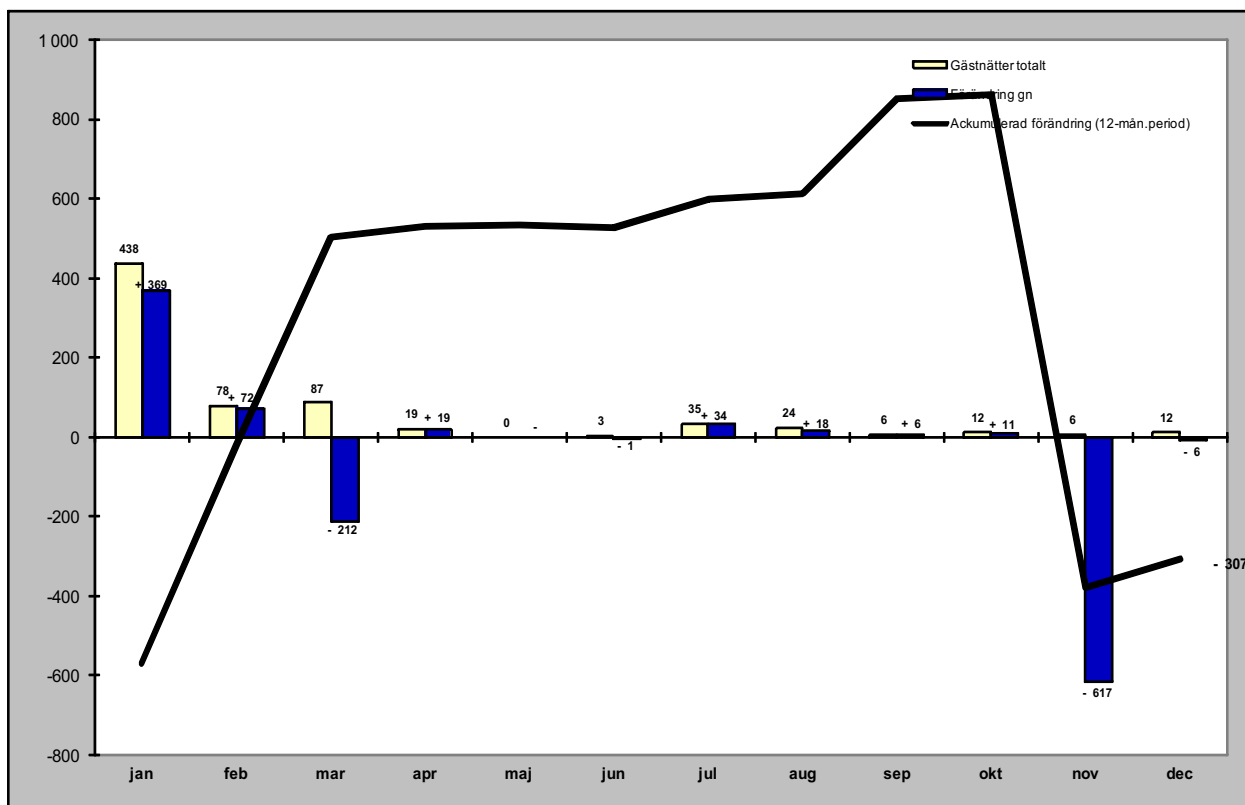

Relativ förändring

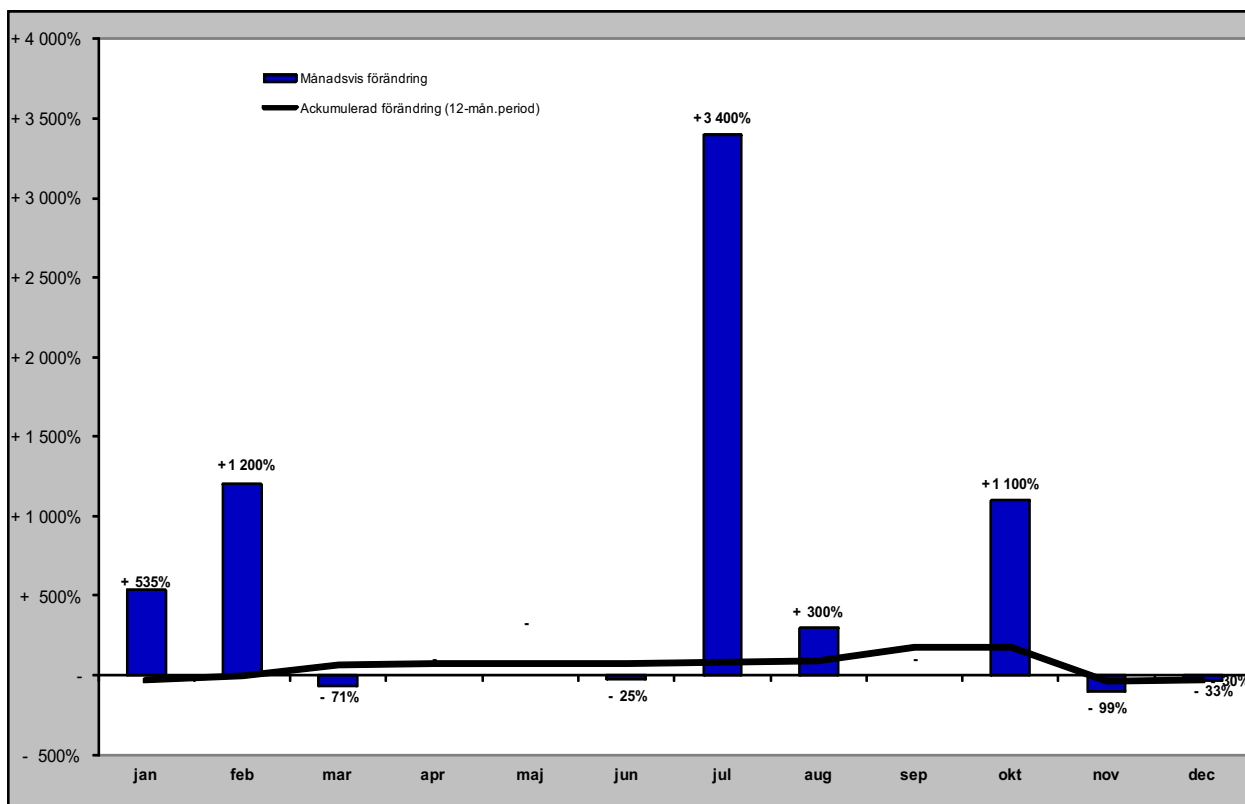

Gästnätter från Estland (HSVCsol) i JH

Förändring gästnätter

Totalt antal gästnätter 8 090

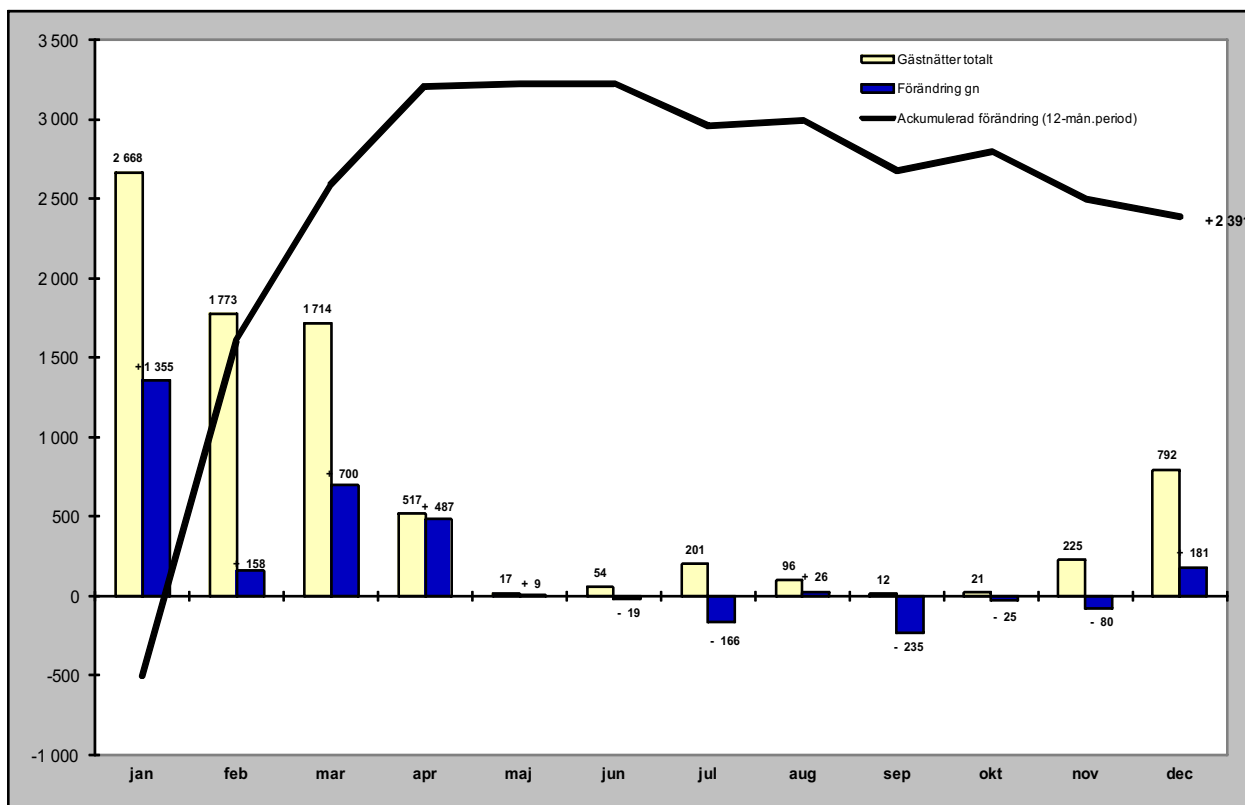

Relativ förändring

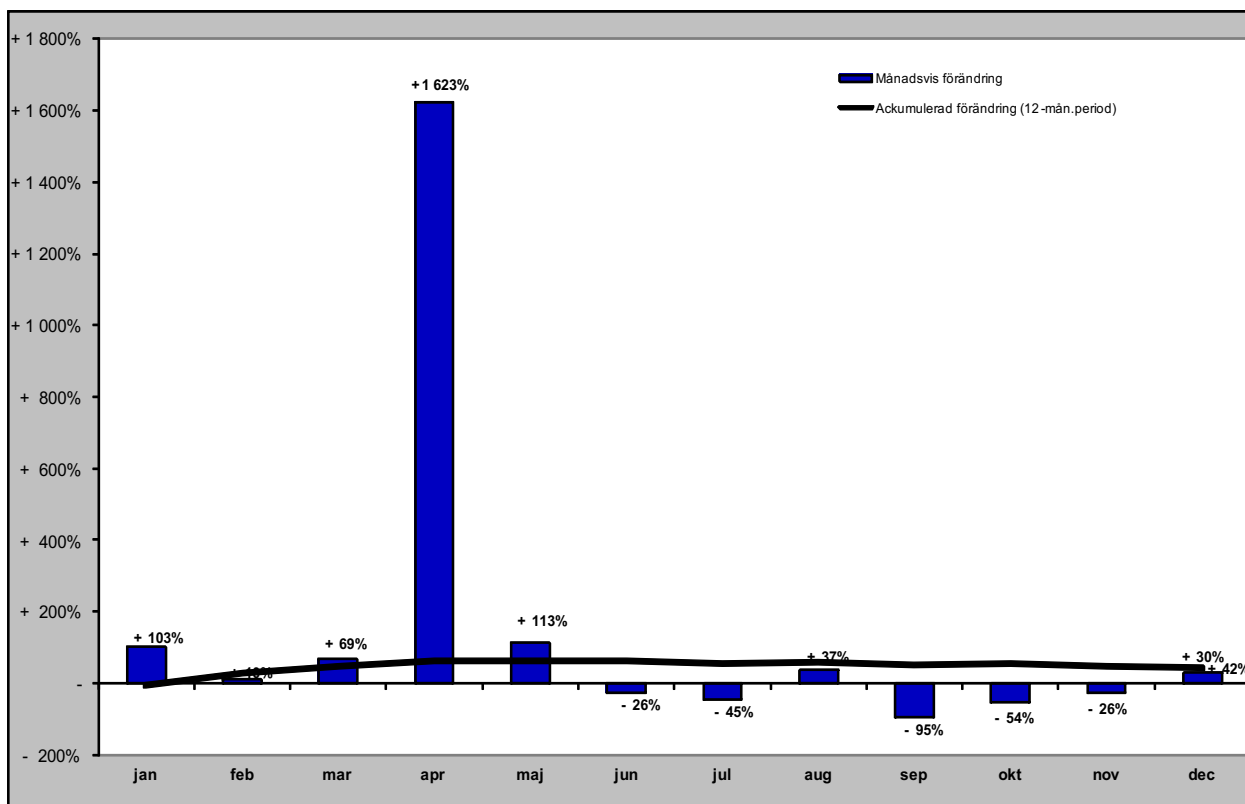

Gästnätter från Lettland (HSVCsol) i JH

Förändring gästnätter

Totalt antal gästnätter 3 254

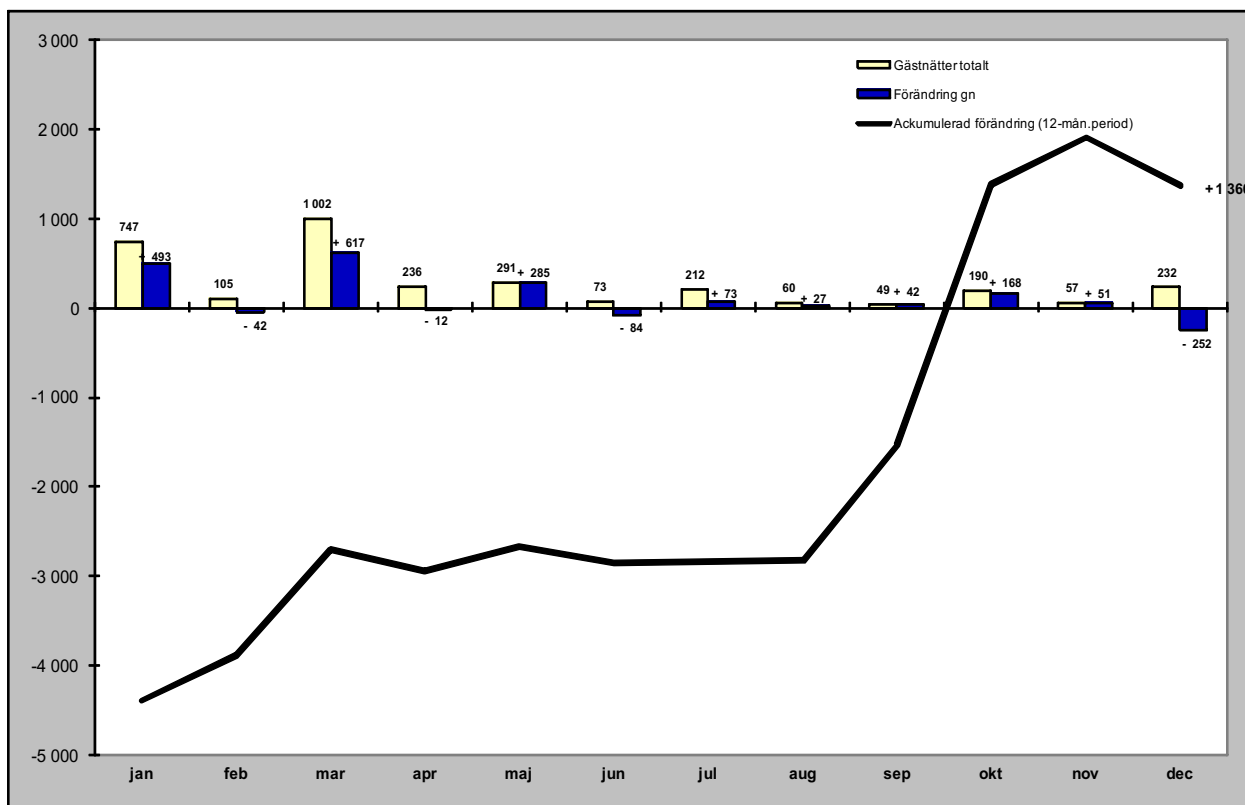

Relativ förändring

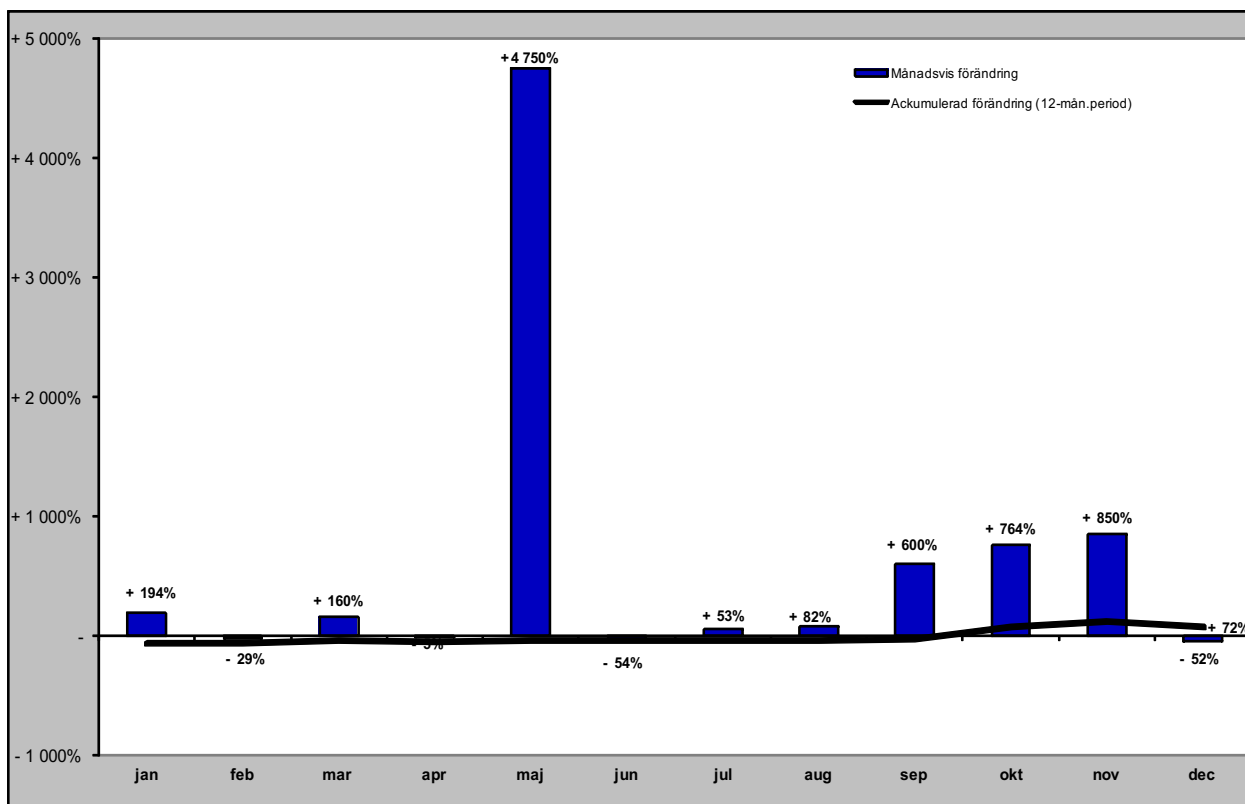

Gästnätter från övriga Europa (HSVCsol) i JH

Förändring gästnätter

Totalt antal gästnätter 55 315

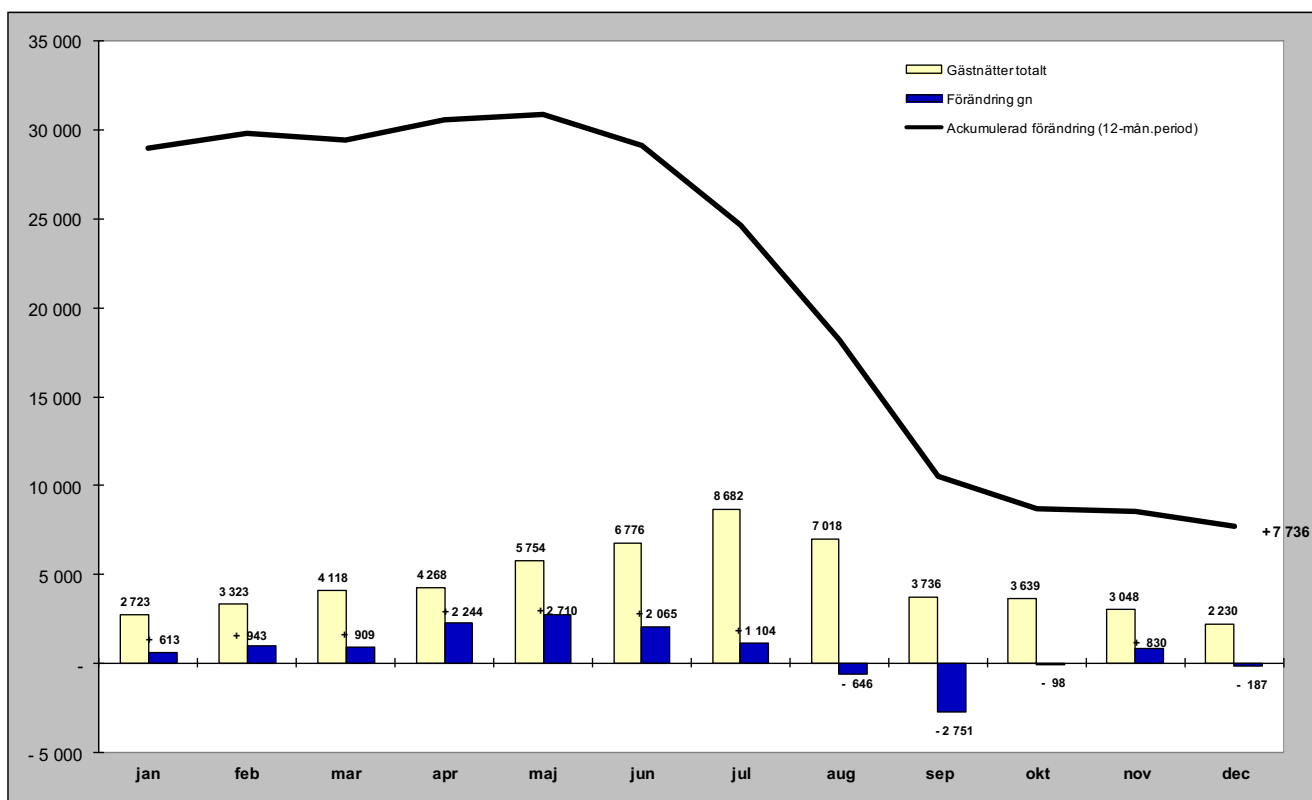

Relativ förändring

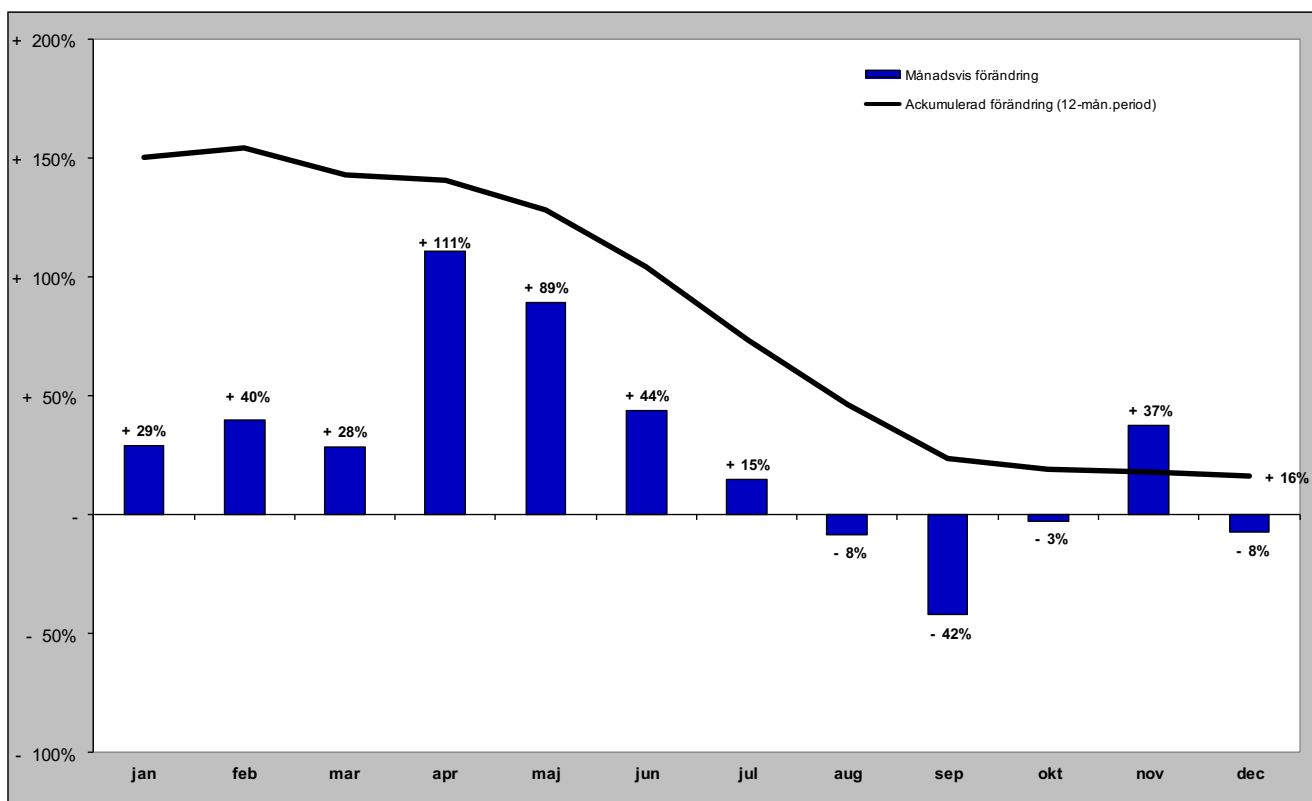

Gästnätter från övriga världen (HSVCsol) i JH

Förändring gästnätter

Totalt antal gästnätter 16 659

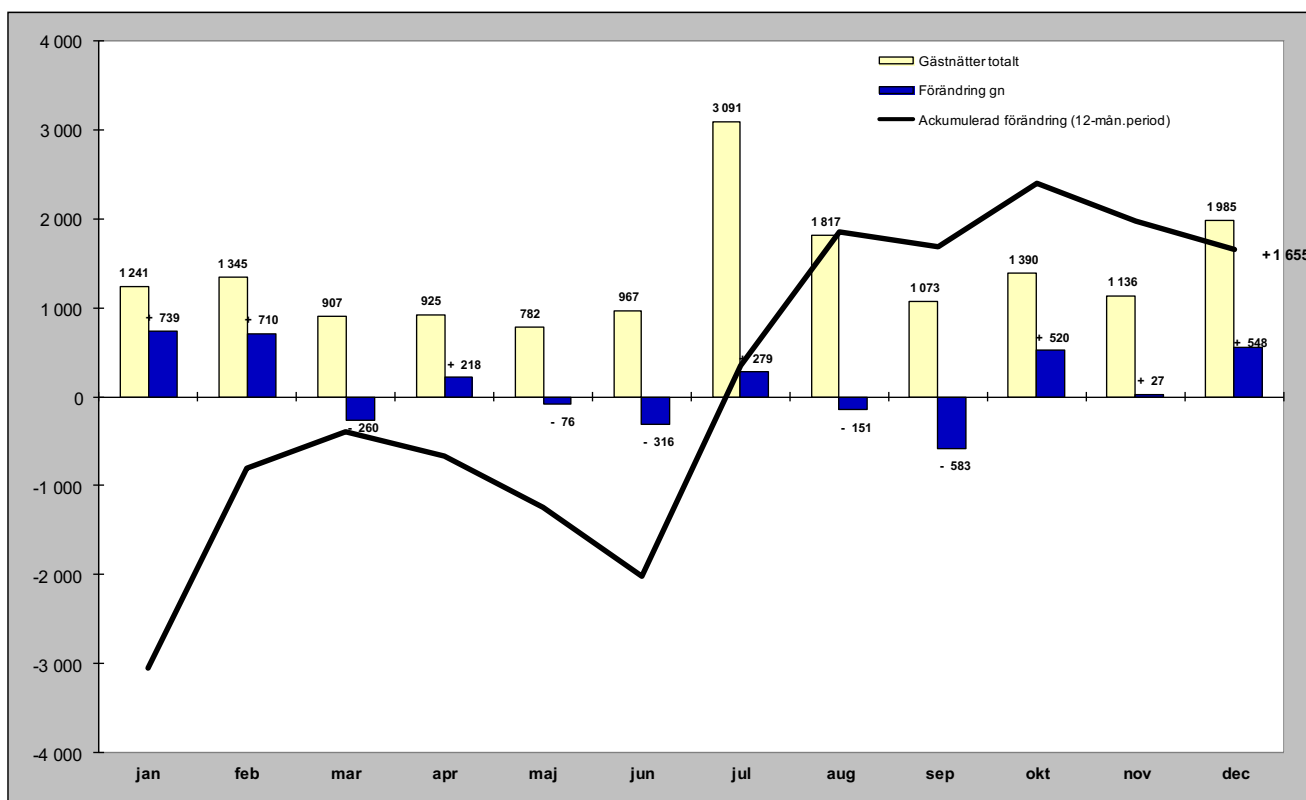

Relativ förändring

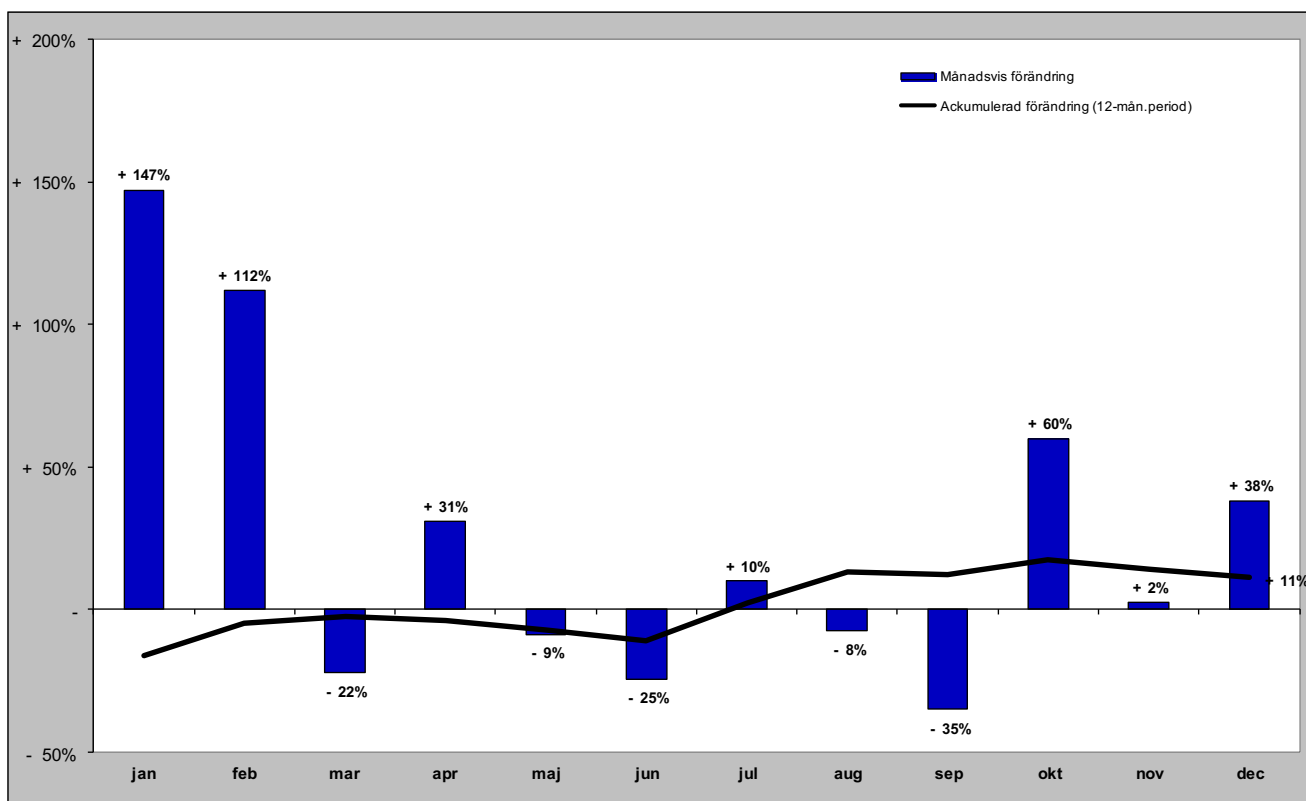

GÄSTNÄTTER FÖRDELAT PER KOMMUN

Gästnätter i Härjedalens Kommun (HSVCsol)

Förändring gästnätter

Totalt antal gästnätter 1 349 749

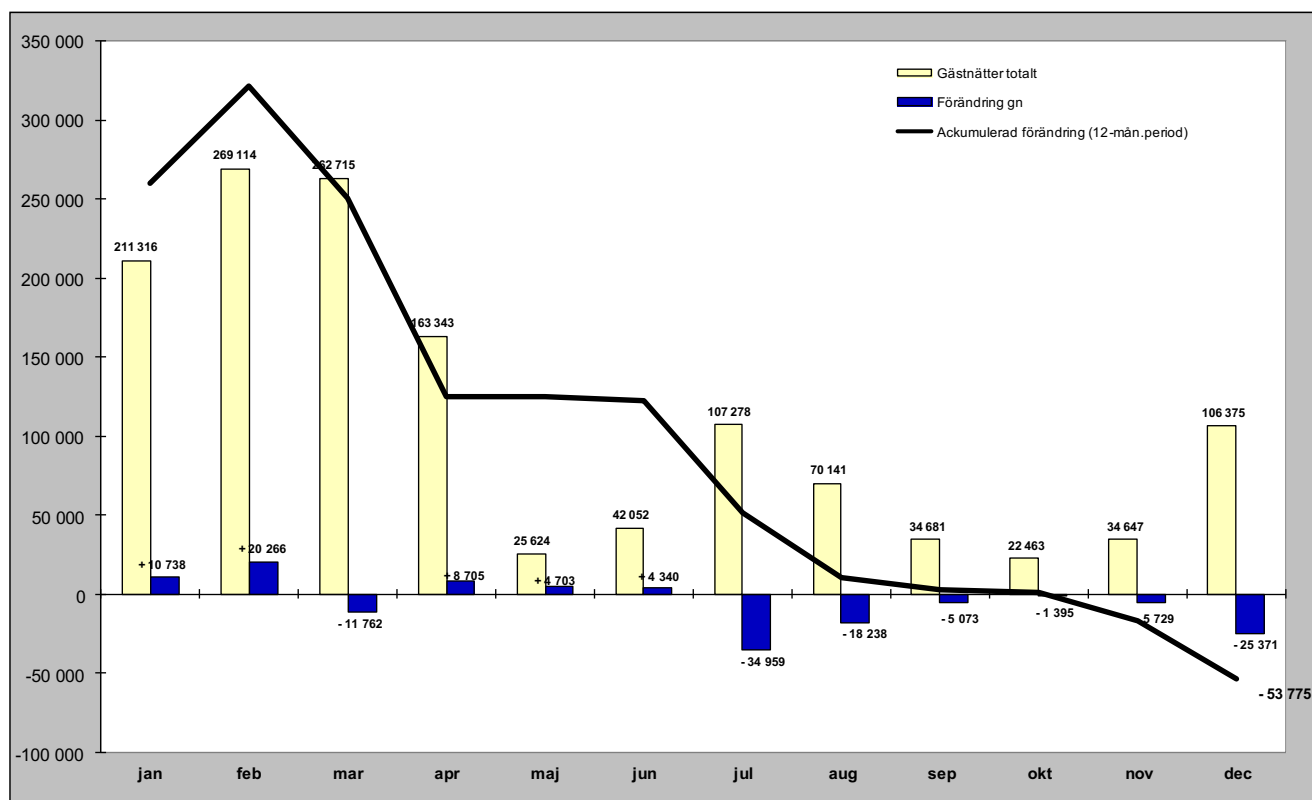

Relativ förändring

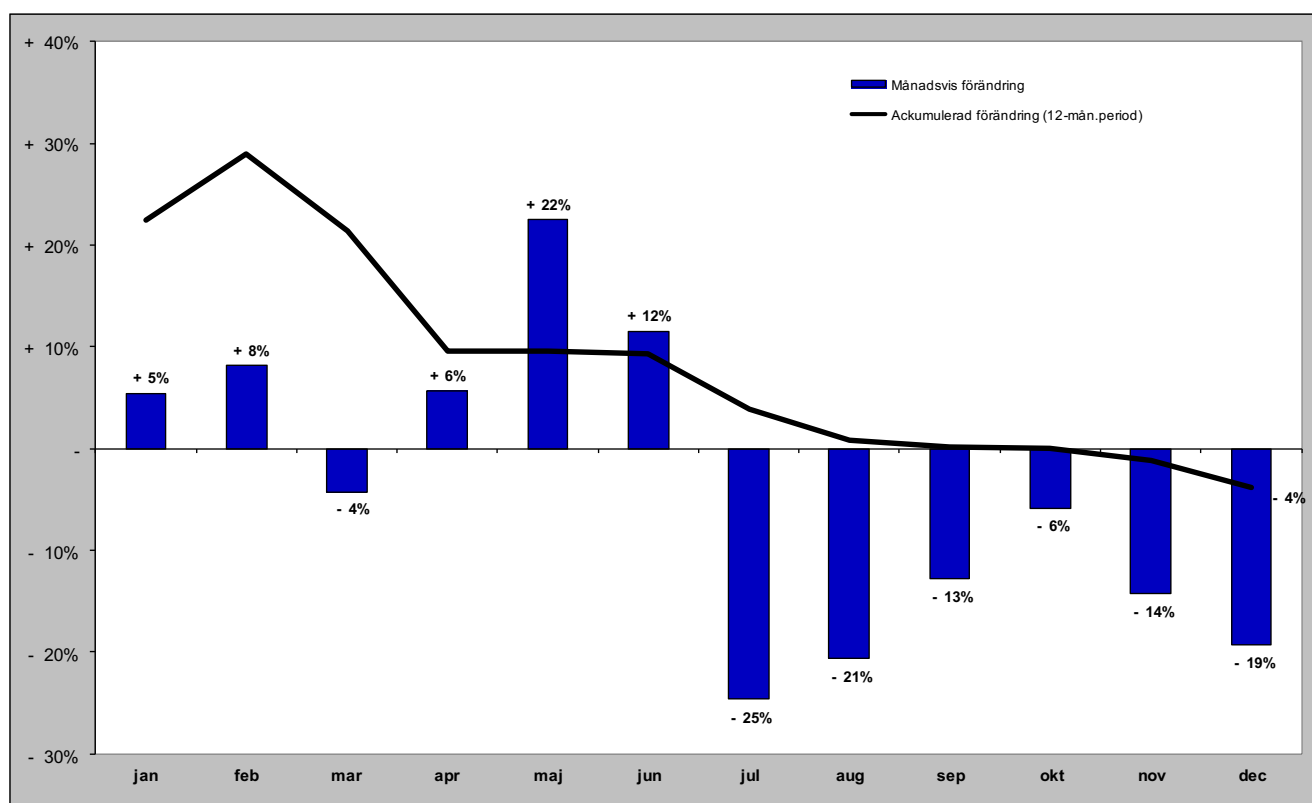

Gästnätter i Härjedalens Kommun (HSVCsol) marknader

Senaste månaden

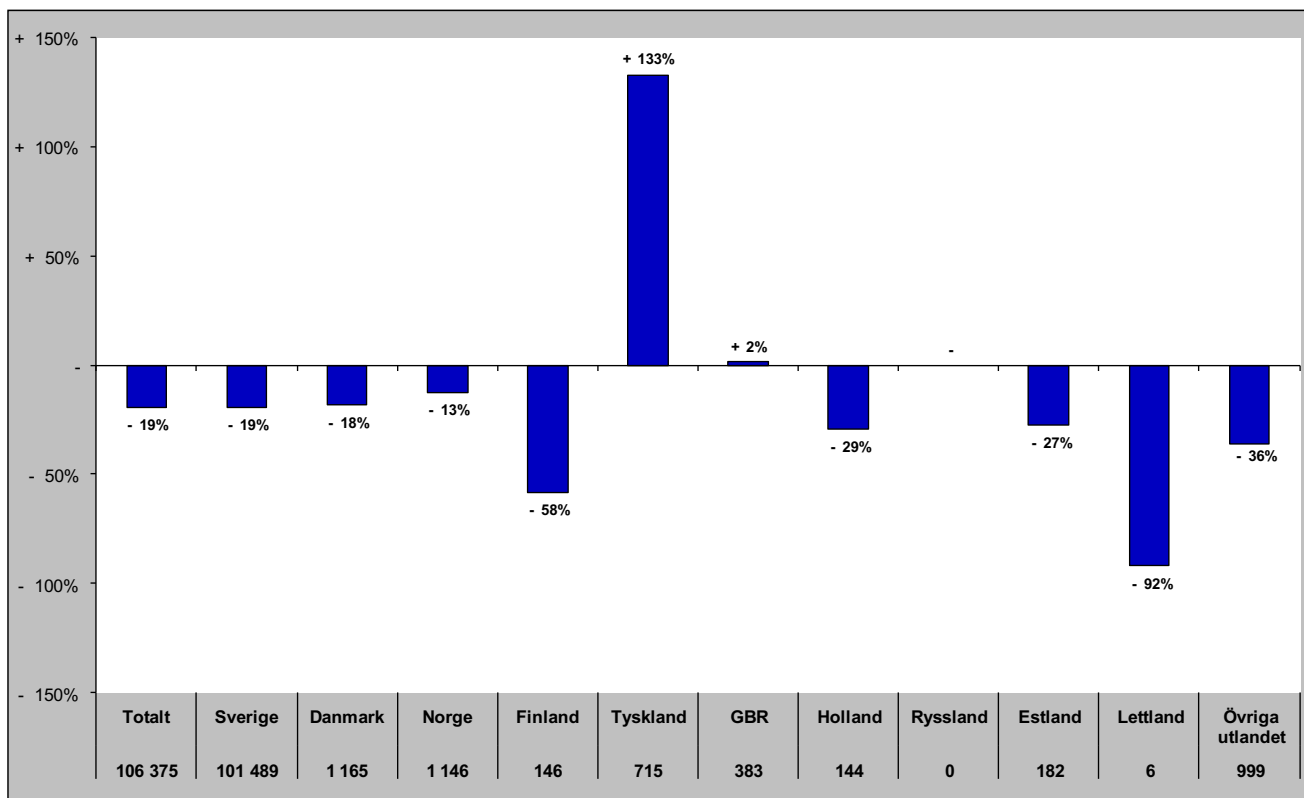

Senaste vintern (nov-apr)

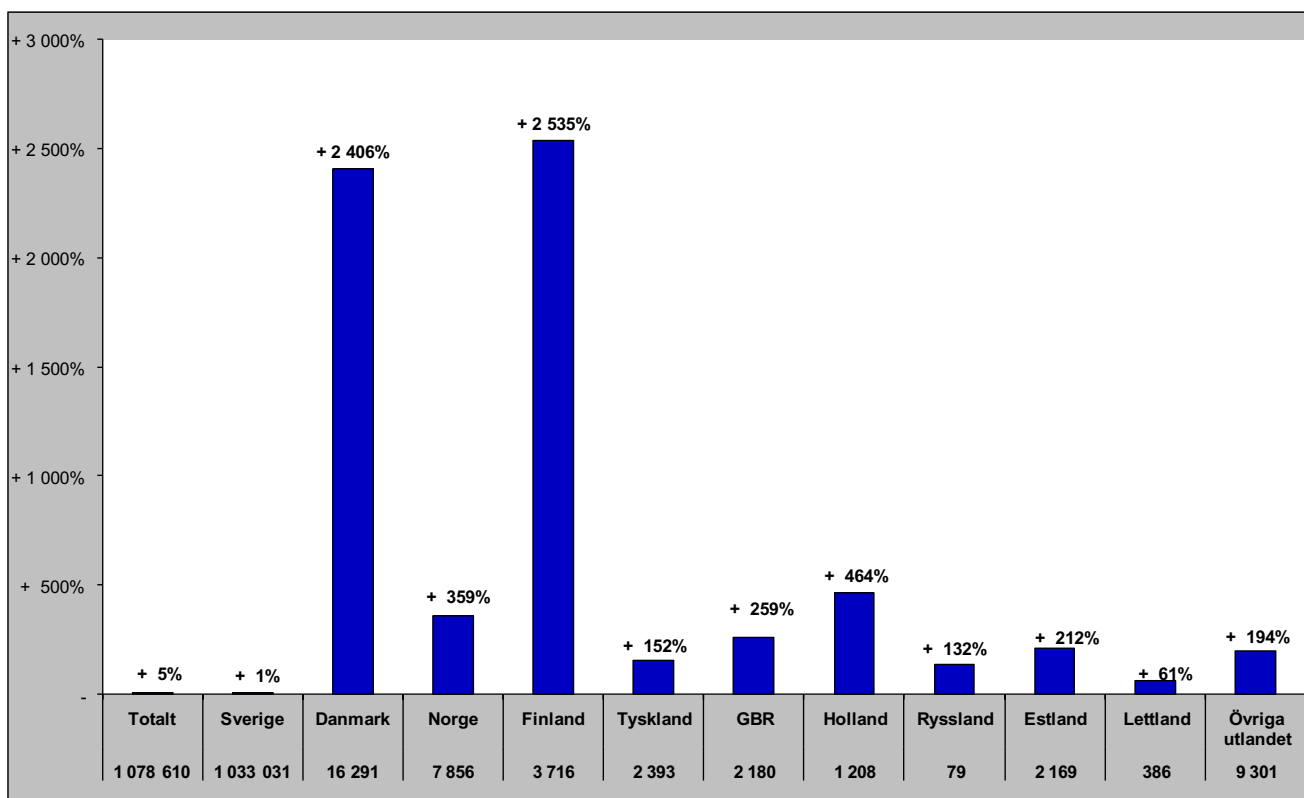

Gästnätter i Härjedalens Kommun (HSVCsol) marknader

Senaste sommaren (jun-sep)

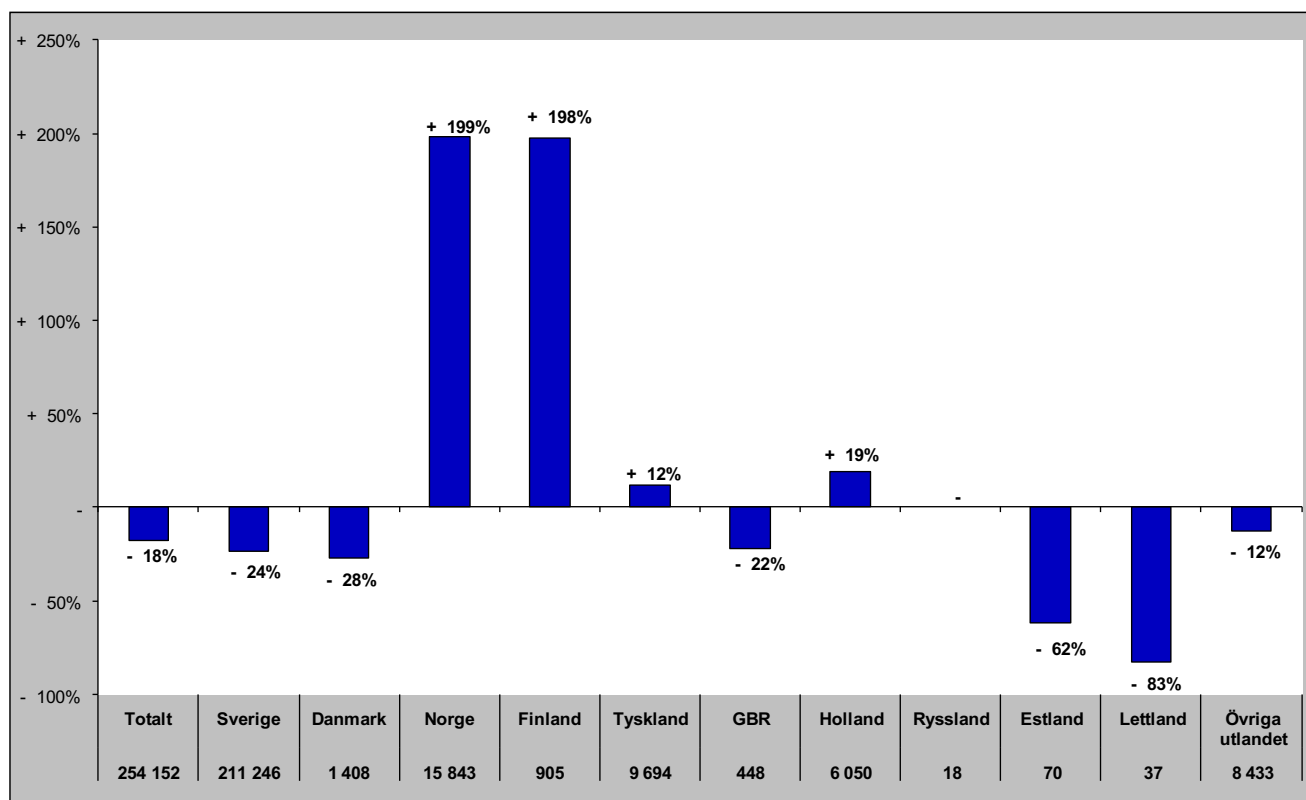

Senaste barmark (maj-okt)

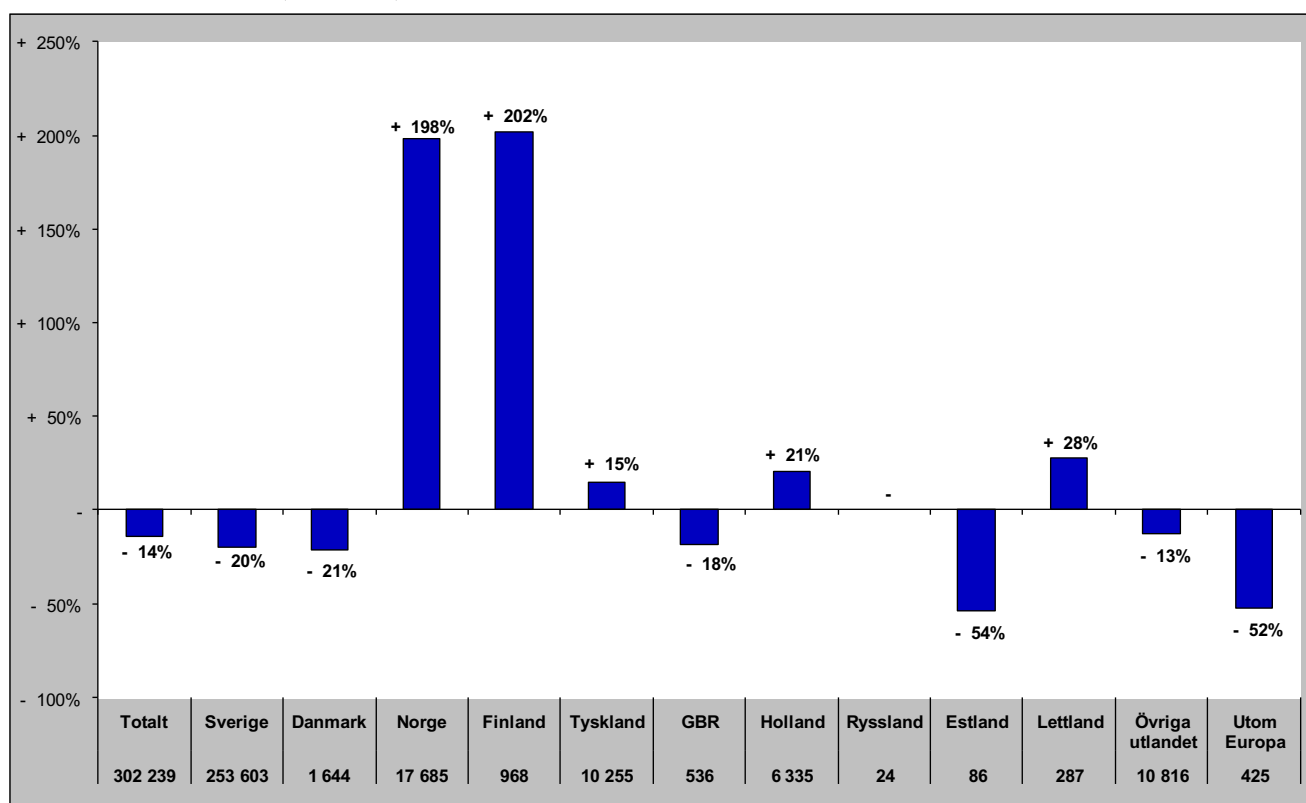

Gästnätter i Härjedalens Kommun (HSVCsol) marknader

Senaste helåret

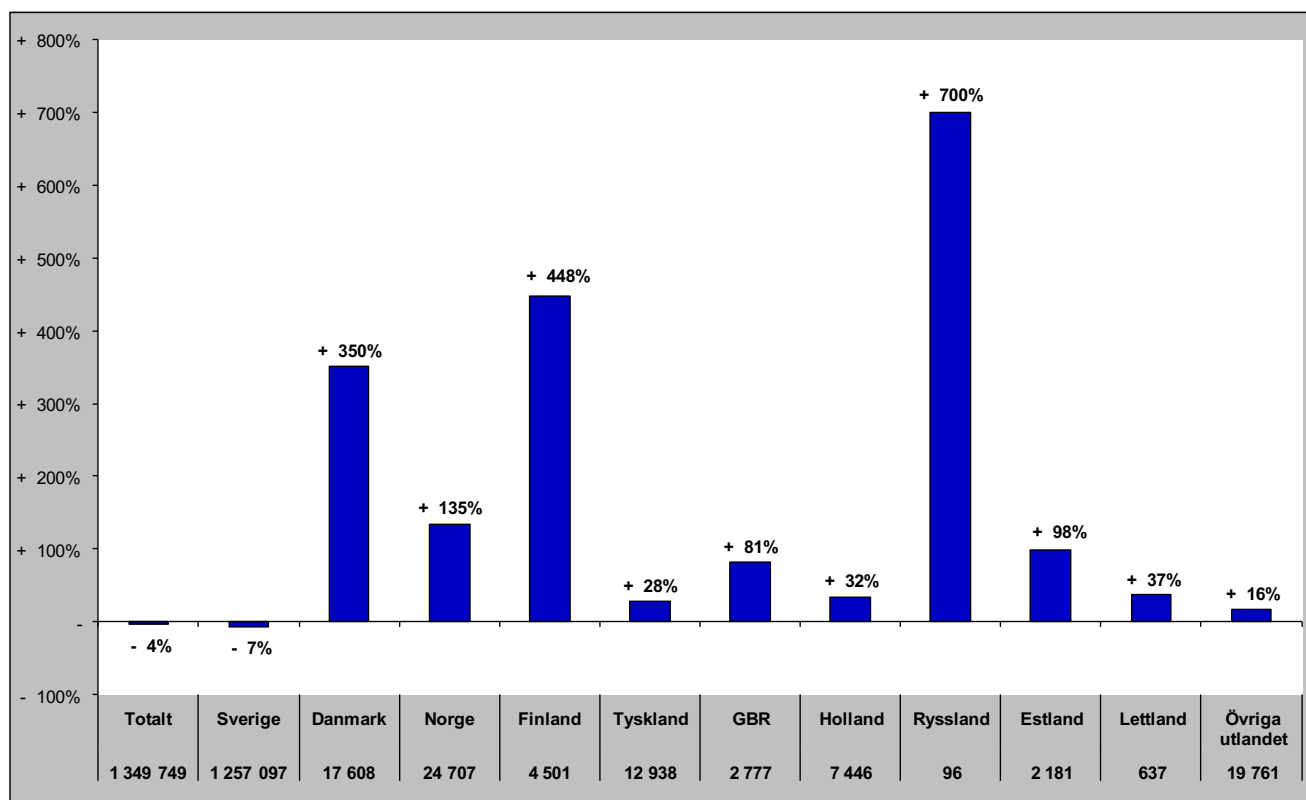

Gästnätter i Bergs Kommun (HSVC)

Förändring gästnätter

Totalt antal gästnätter 144 656

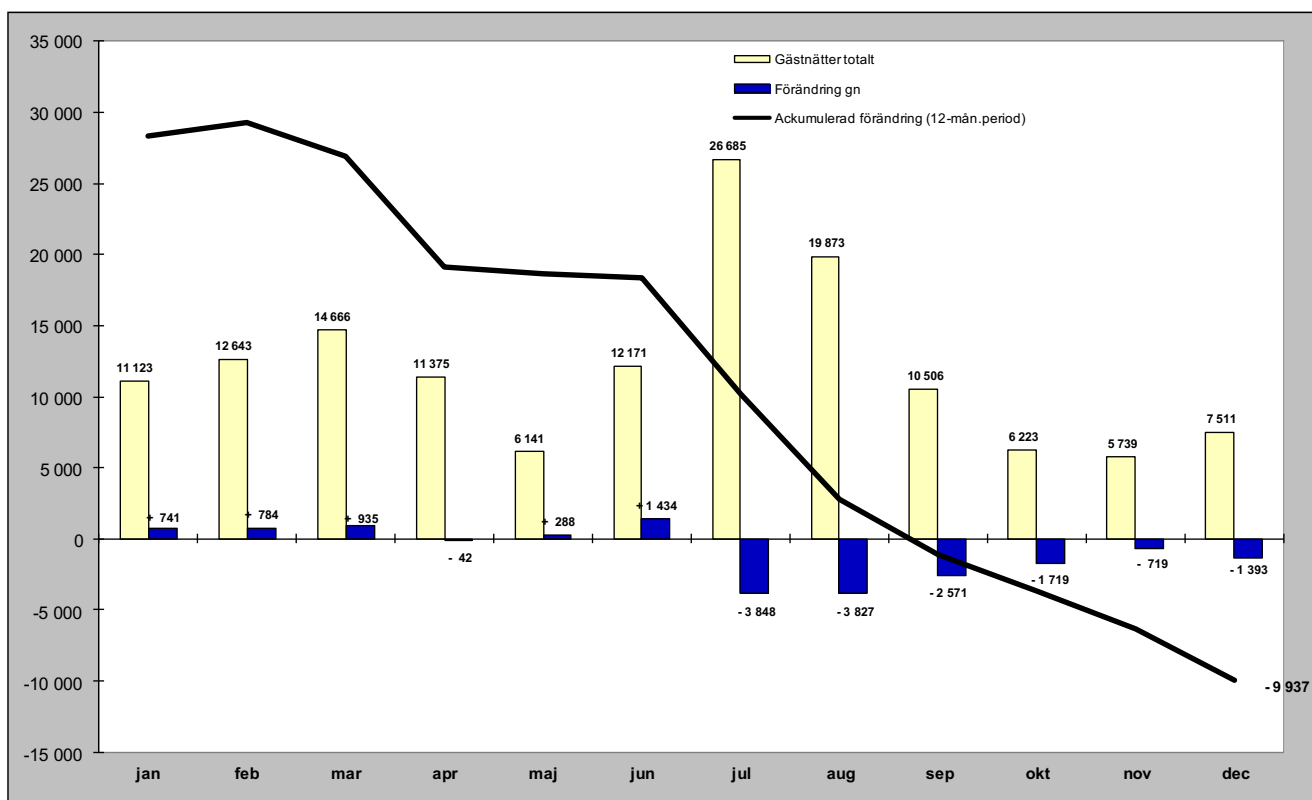

Relativ förändring

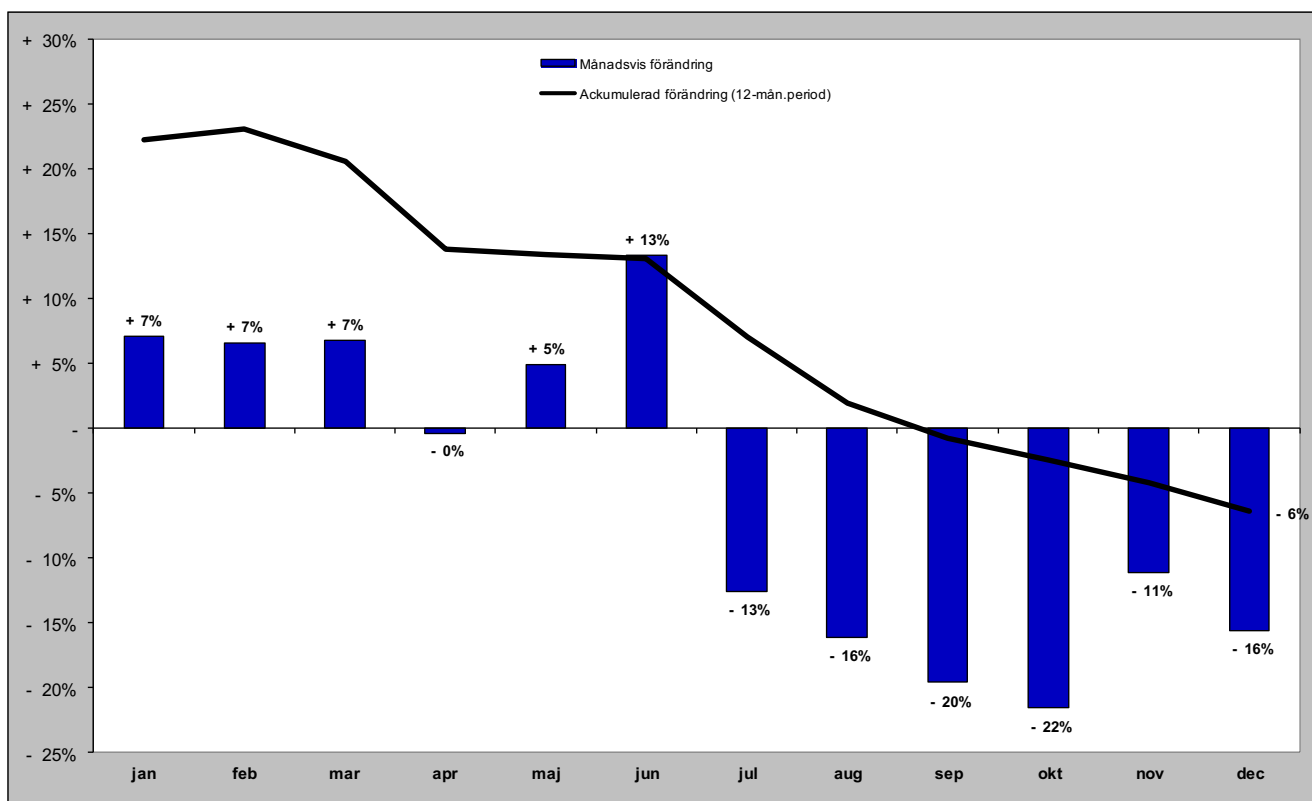

Gästnätter i Bergs kommun (HSVC) marknader

Senaste månaden

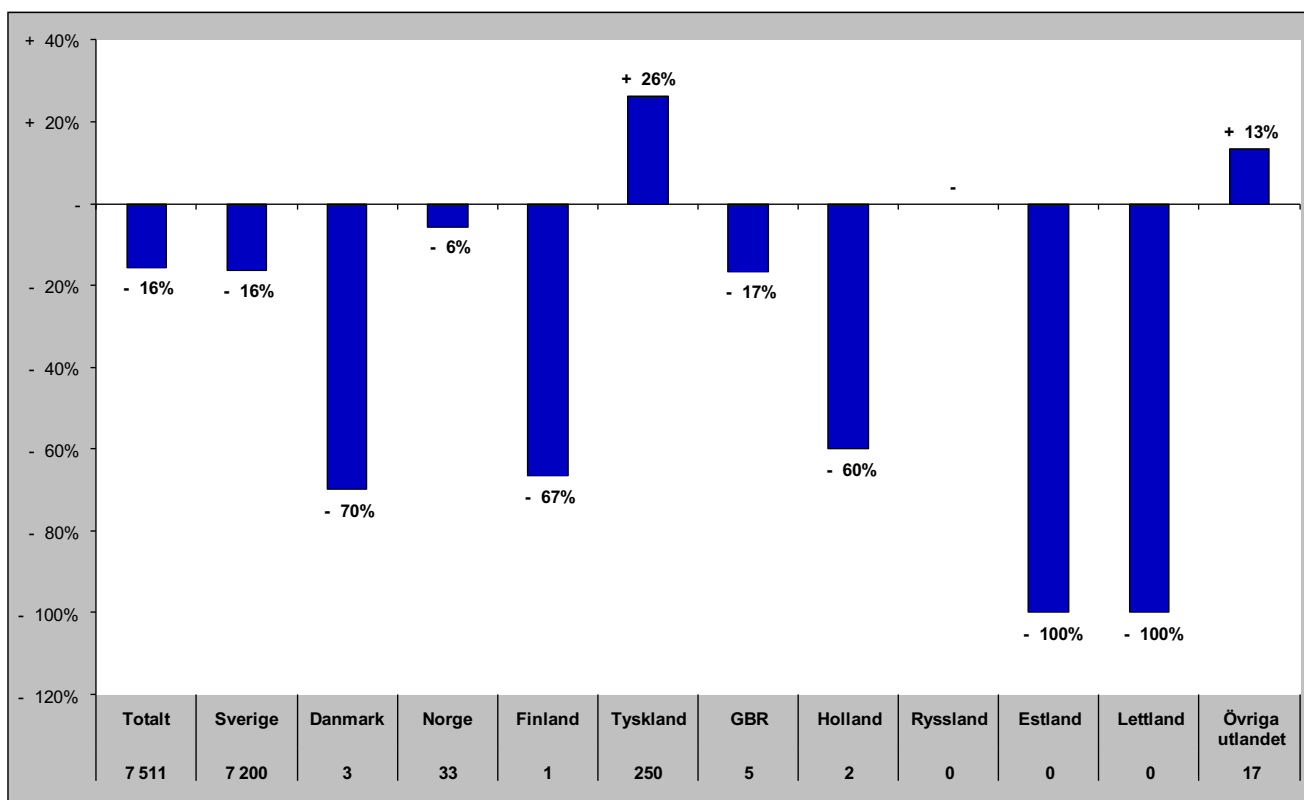

Senaste vintern (nov-apr)

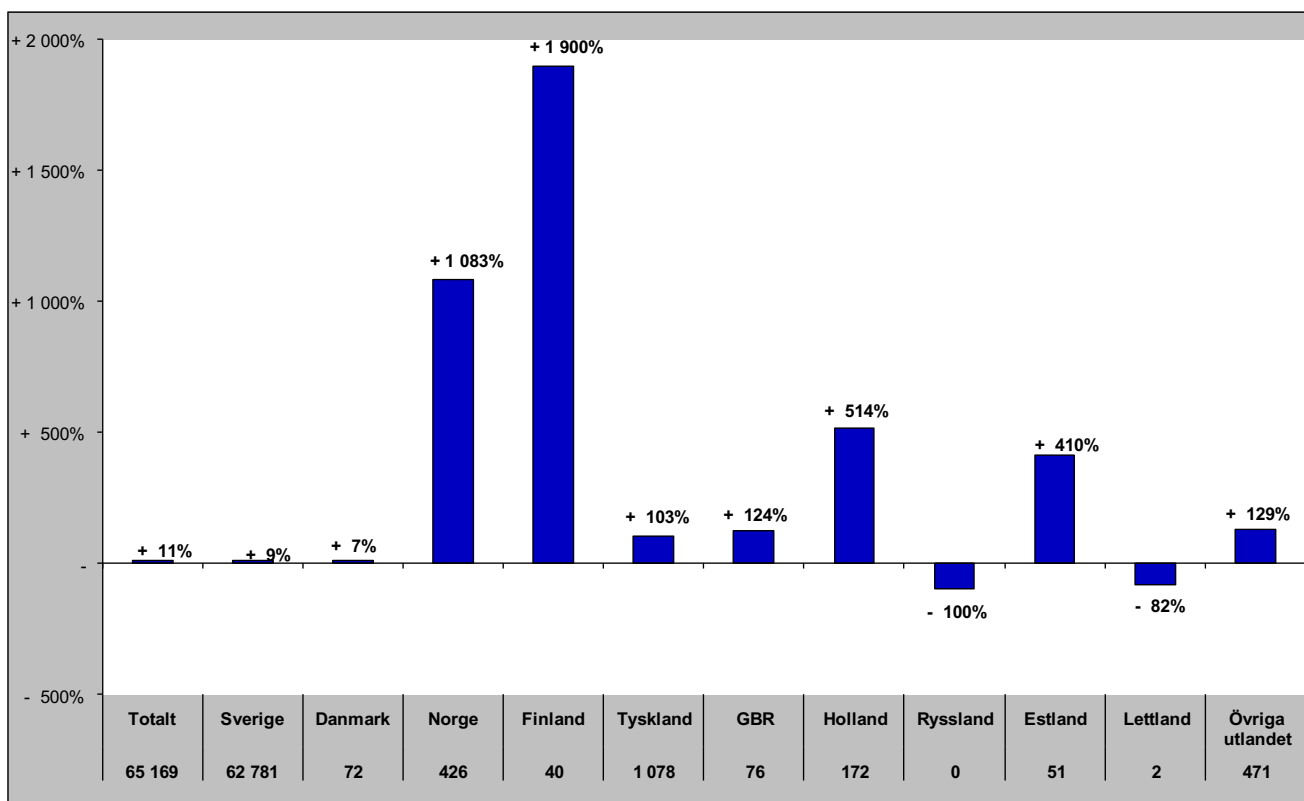

Gästnätter i Bergs kommun (HSVC) marknader

Senaste sommaren (jun-sep)

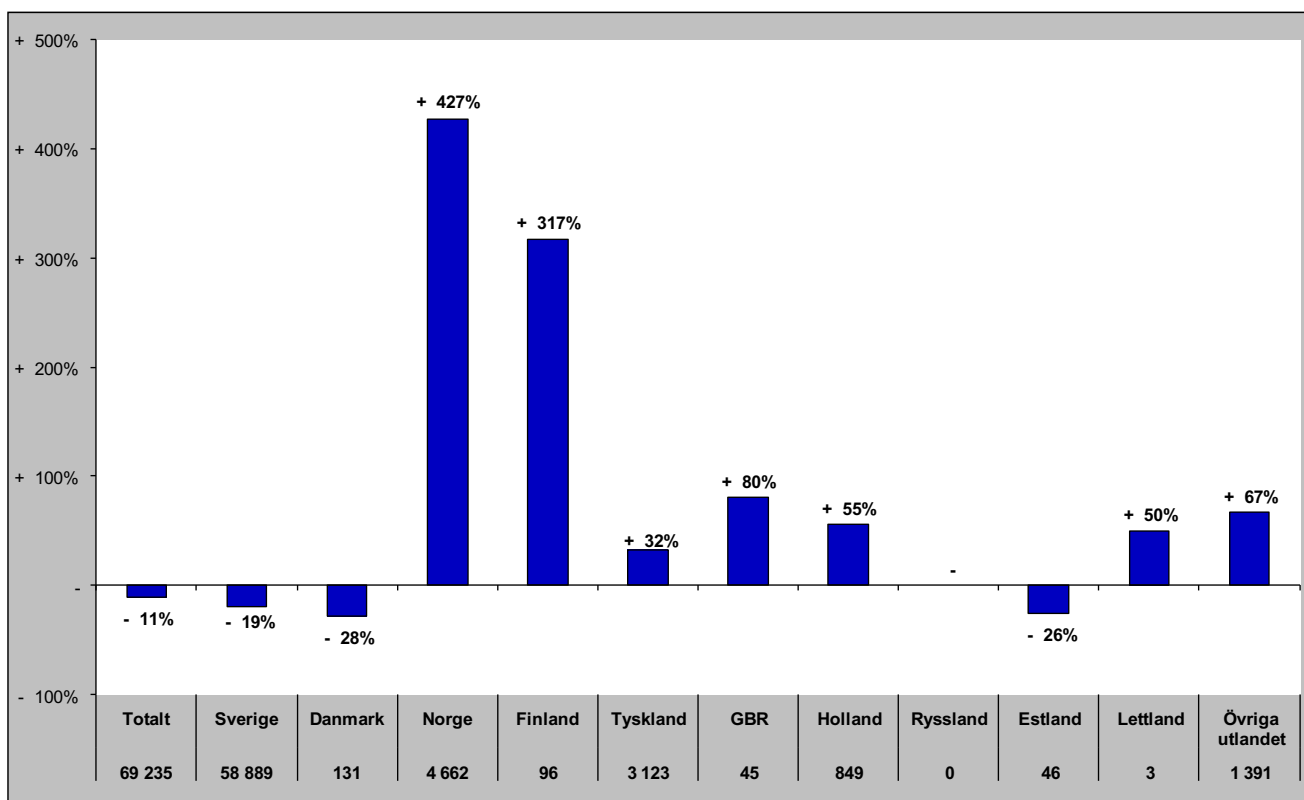

Senaste barmark (maj-okt)

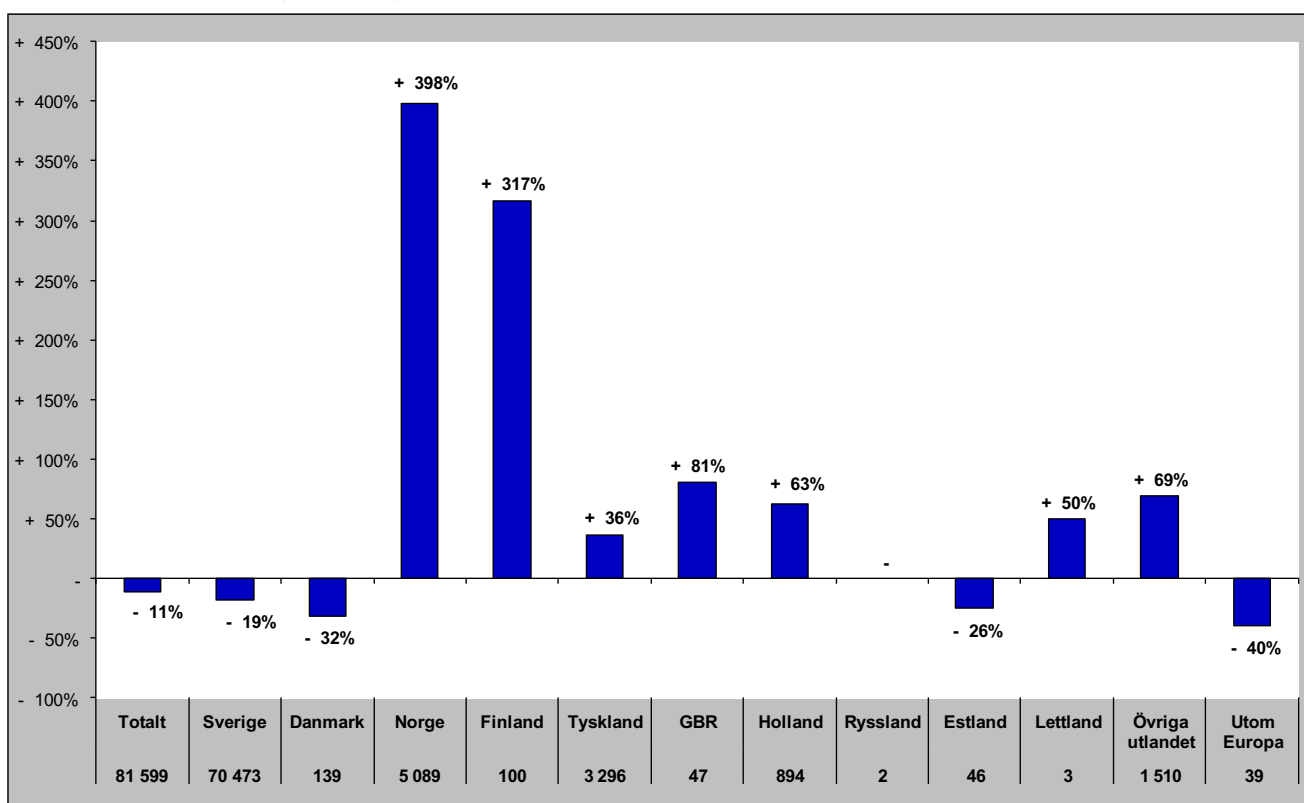

Gästnätter i Bergs Kommun (HSVCsol) marknader

Senaste helåret

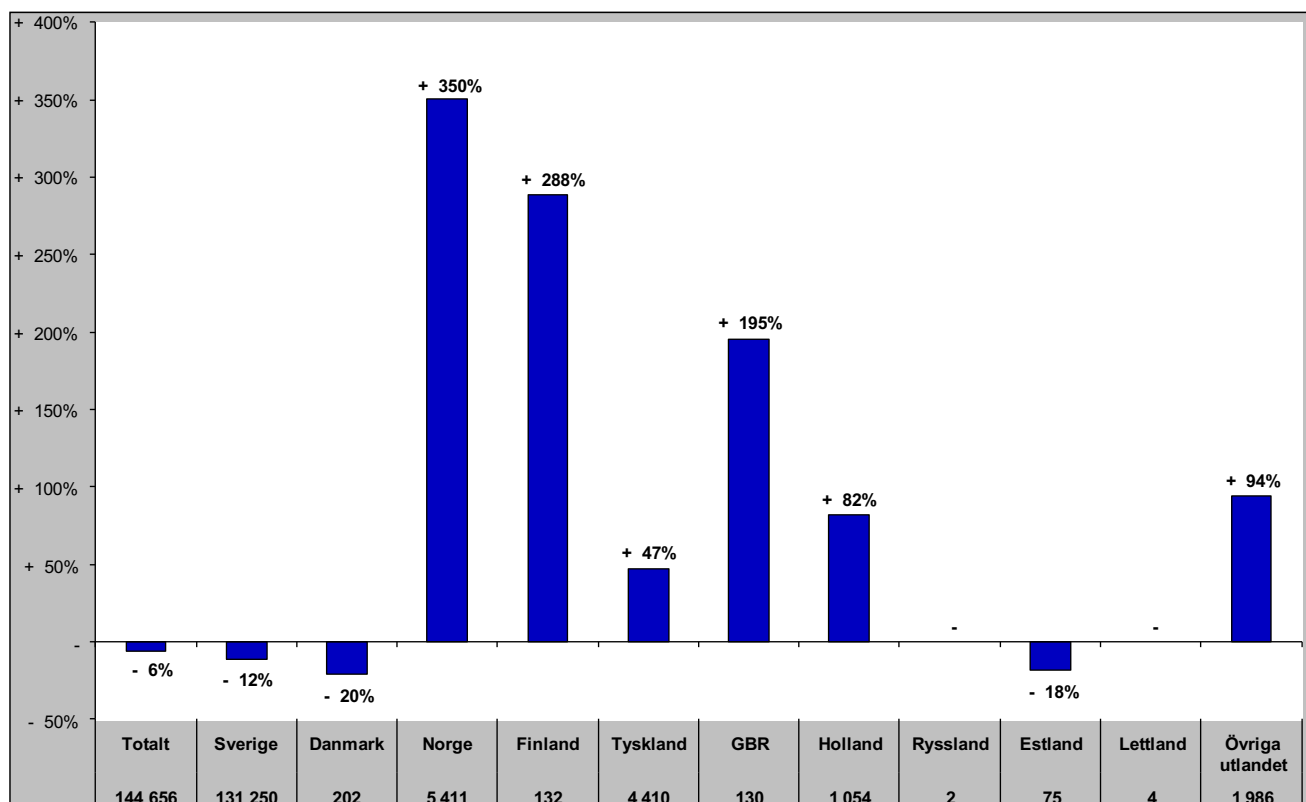

Gästnätter i Åre Kommun (HSVCsol)

Förändring gästnätter

Totalt antal gästnätter 1 065 975

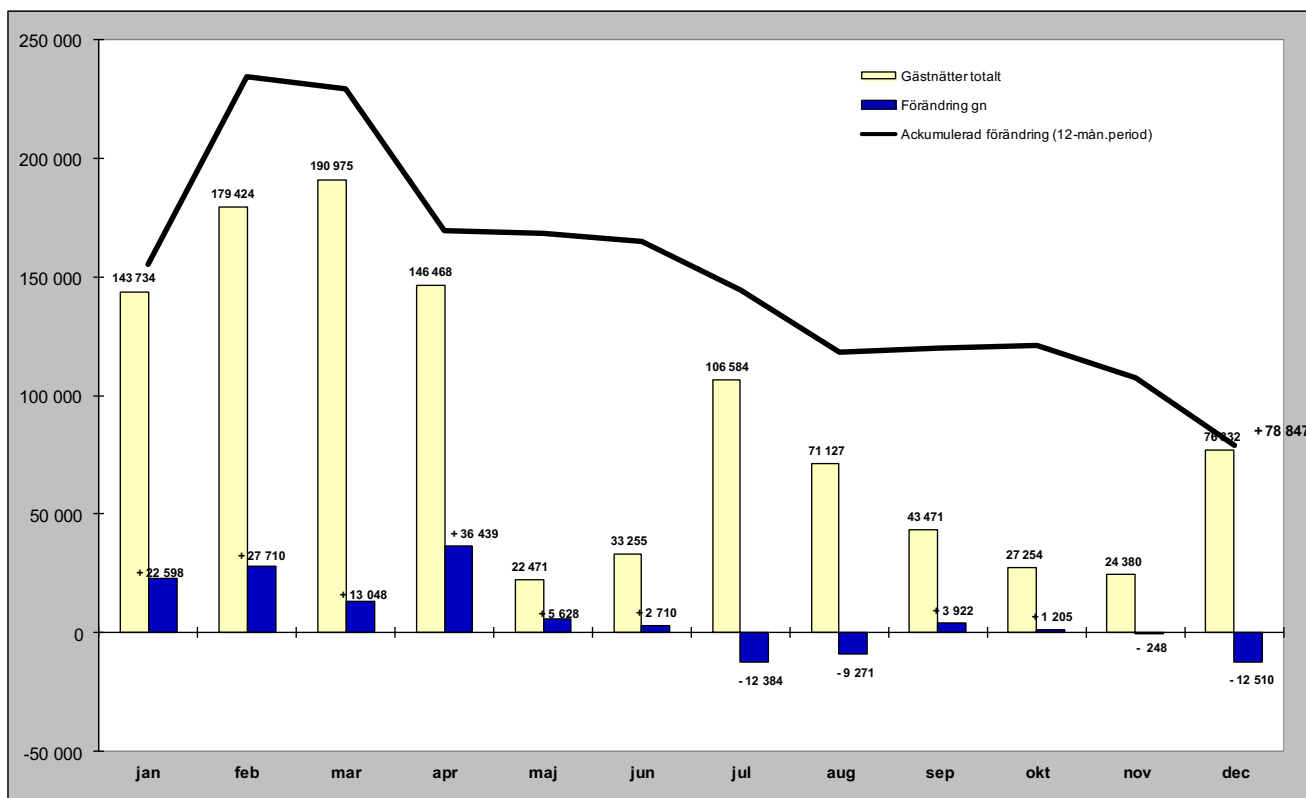

Relativ förändring

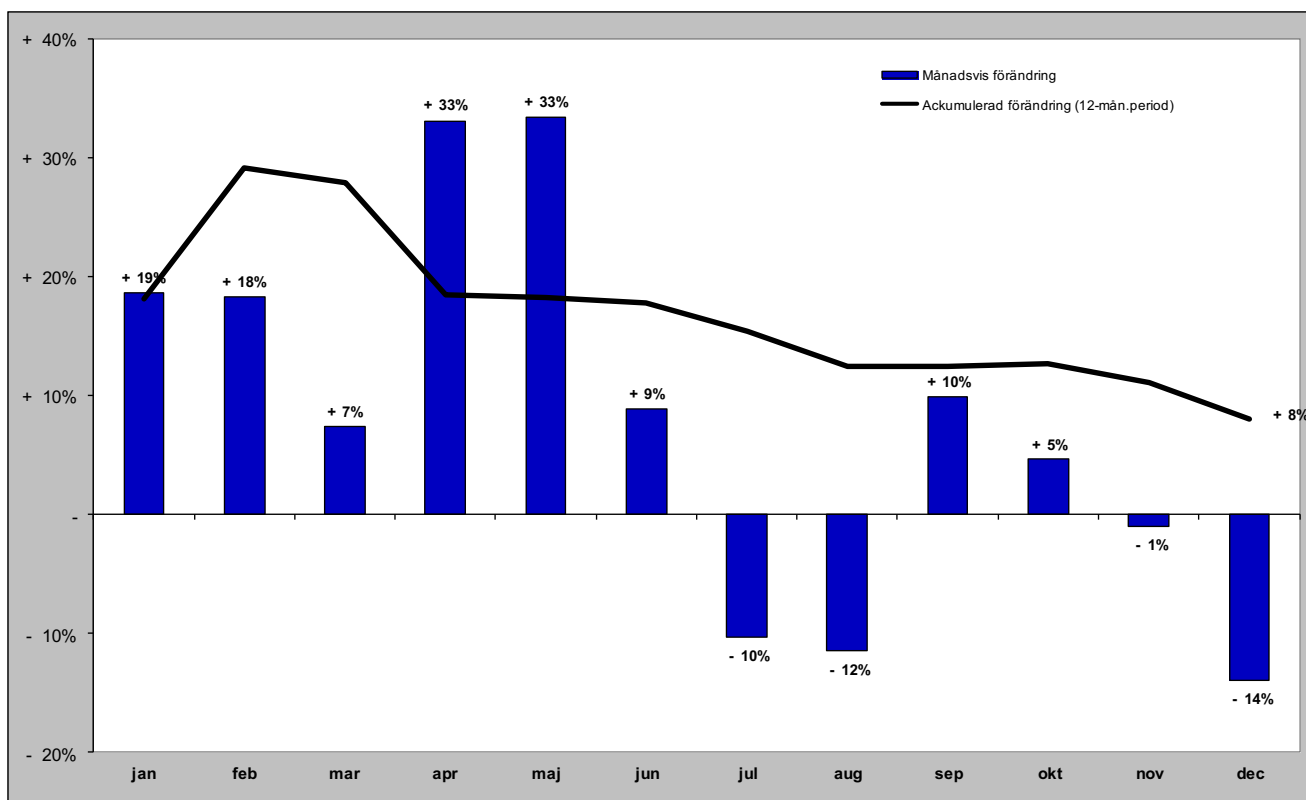

Gästnätter i Åre kommun (HSVCsol) marknader

Senaste månaden

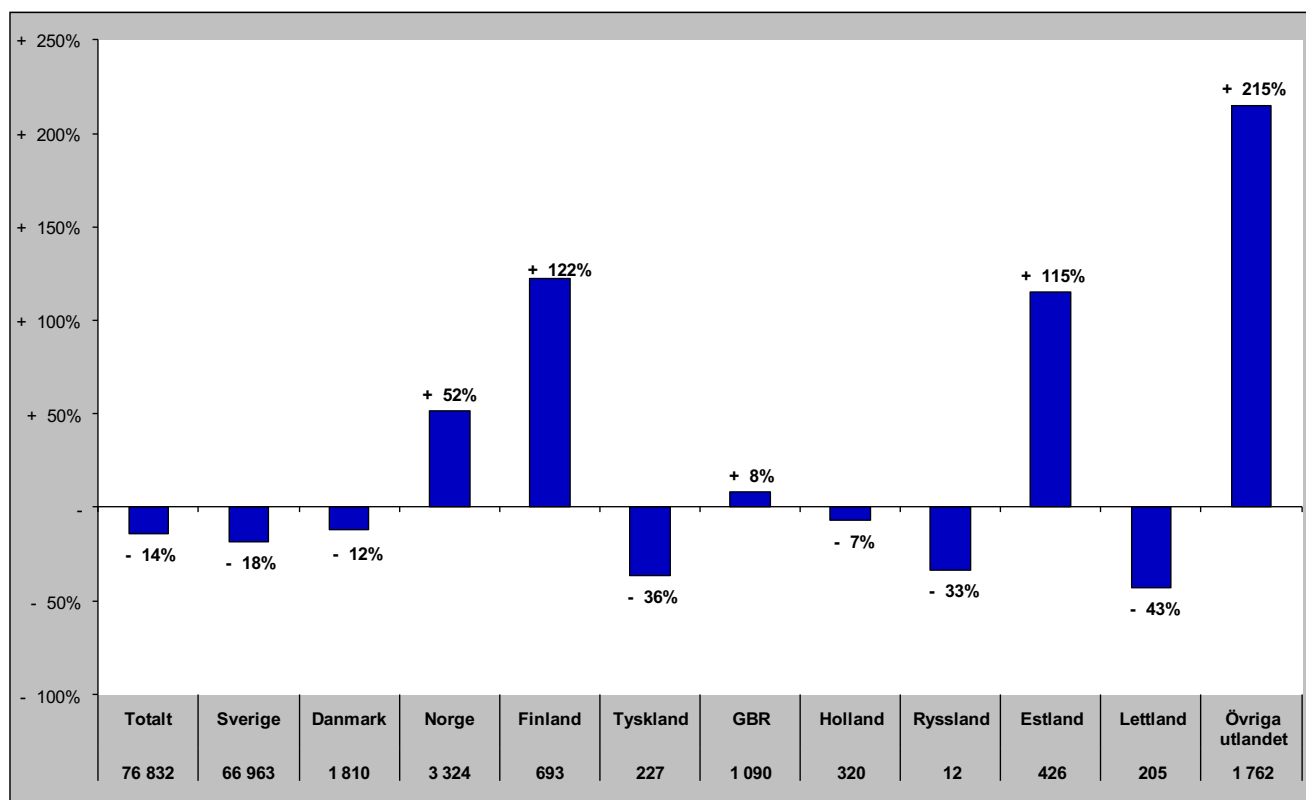

Senaste vintern (nov-apr)

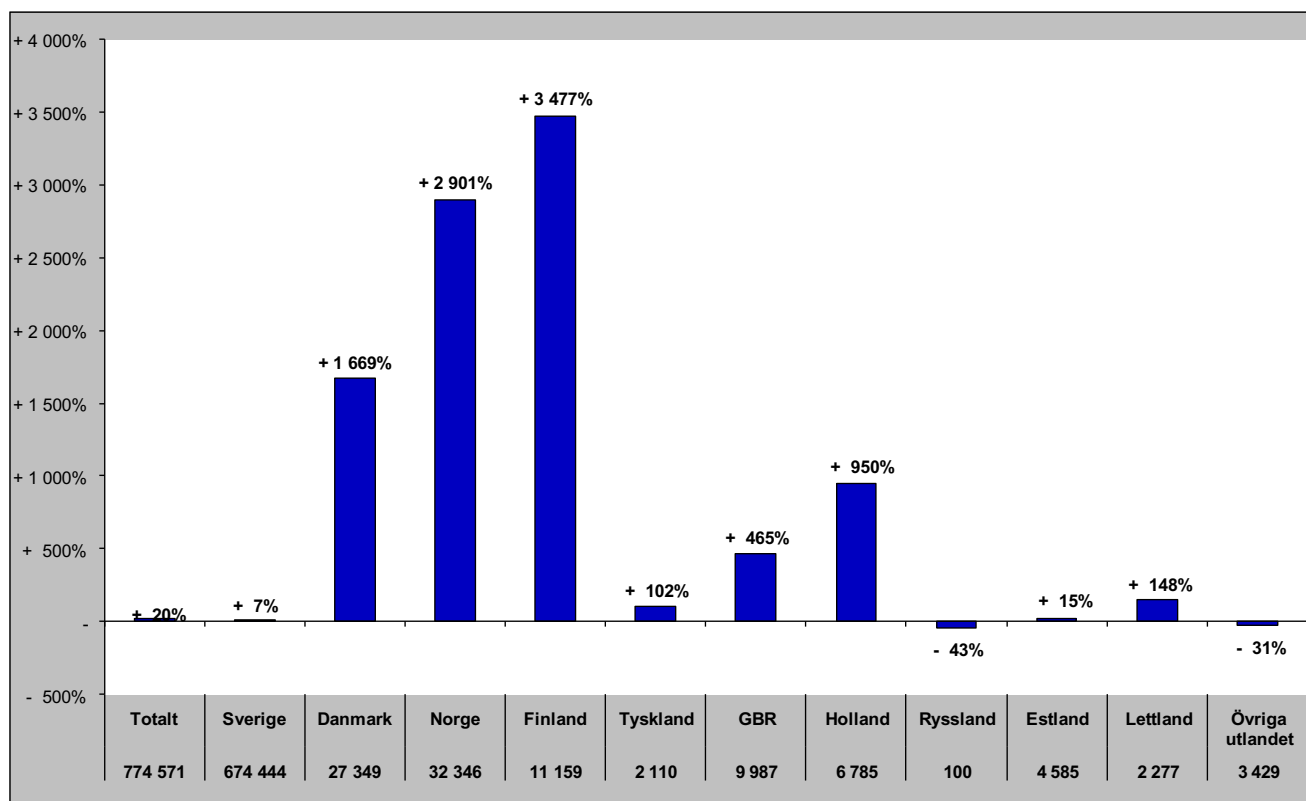

Gästnätter i Åre kommun (HSVCsol) marknader

Senaste sommaren (jun-sep)

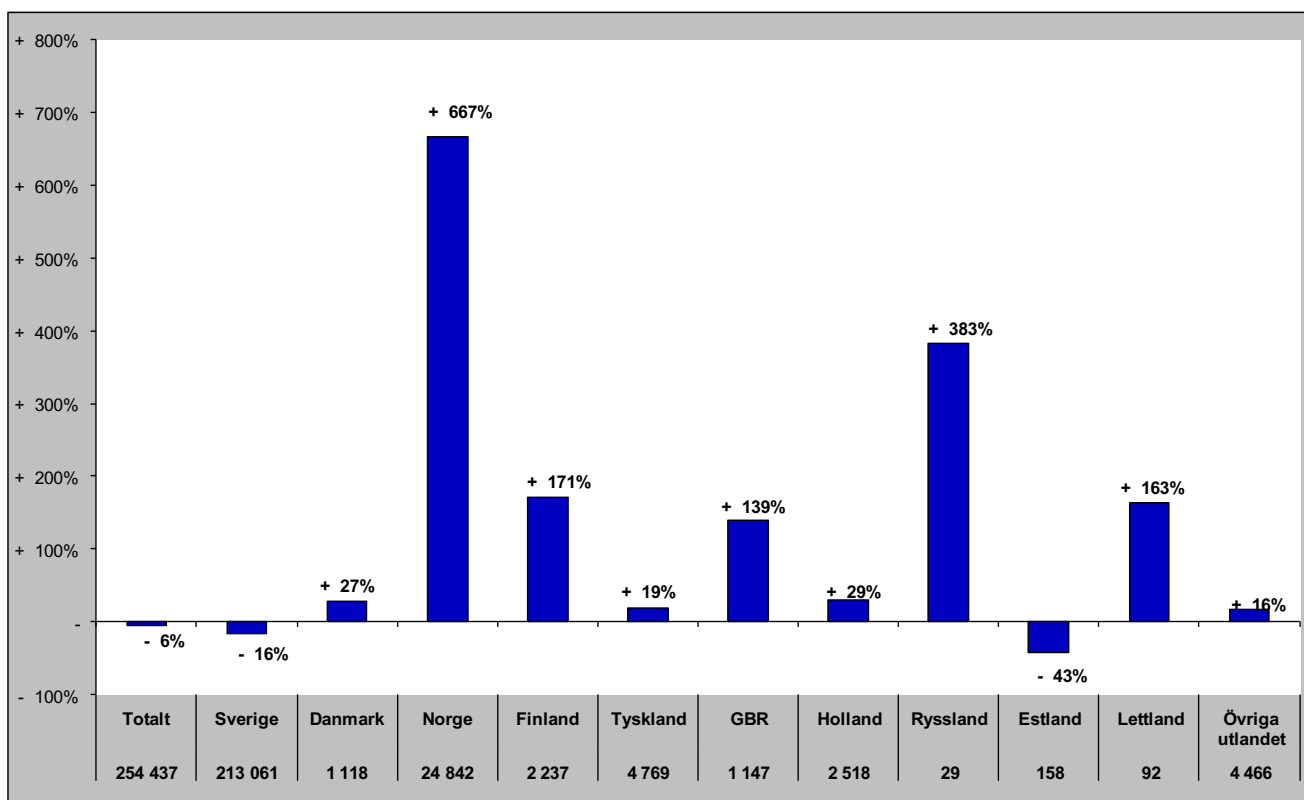

Senaste barmark (maj-okt)

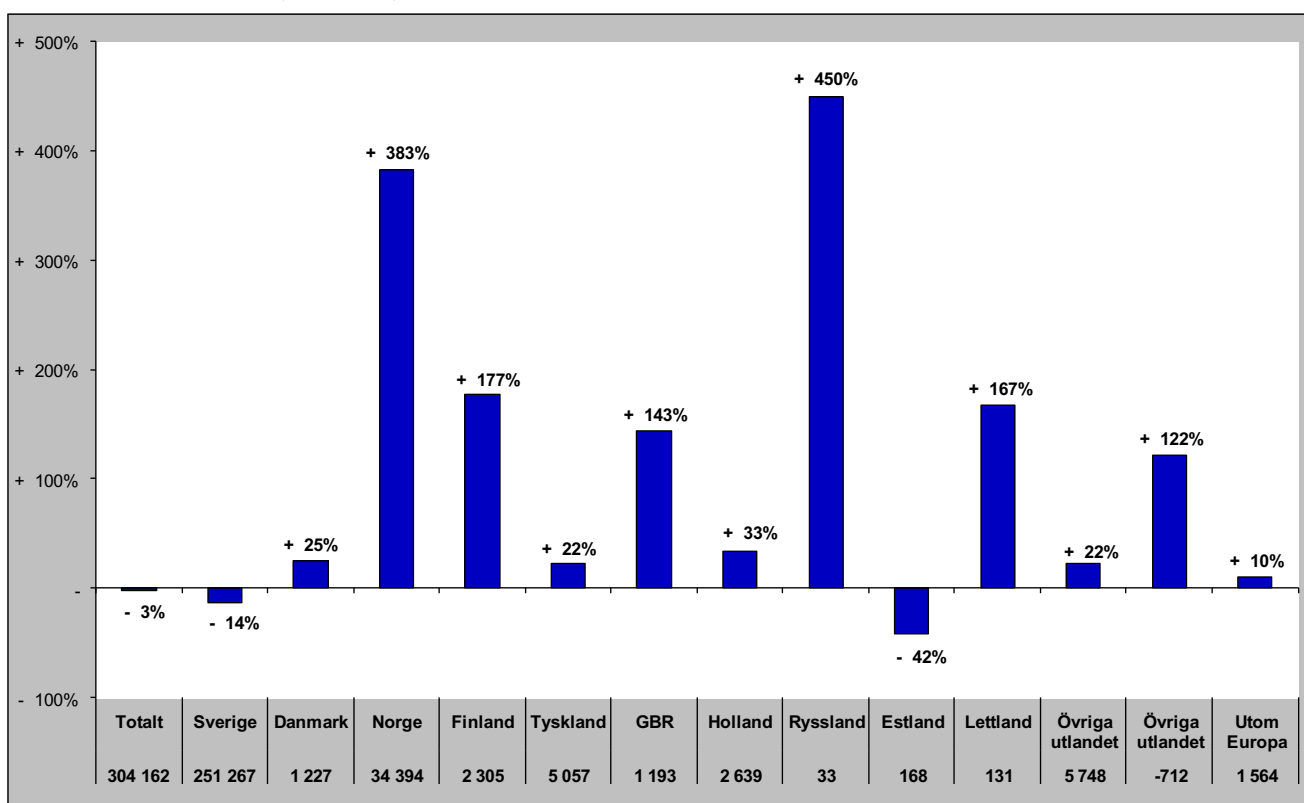

Gästnätter i Åre Kommun (HSVCsol) marknader

Senaste helåret

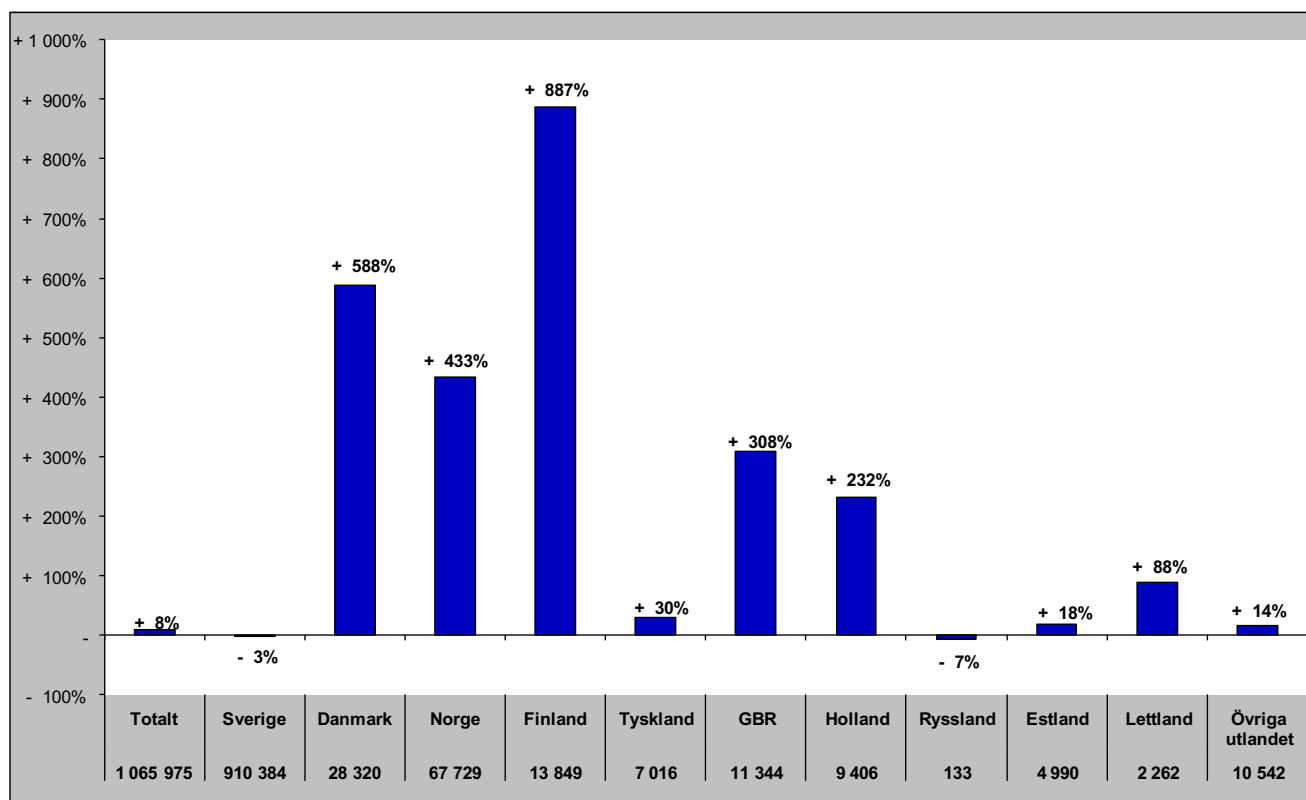

Gästnätter i Krokoms Kommun (HSVC)

Förändring gästnätter

Totalt antal gästnätter 69 738

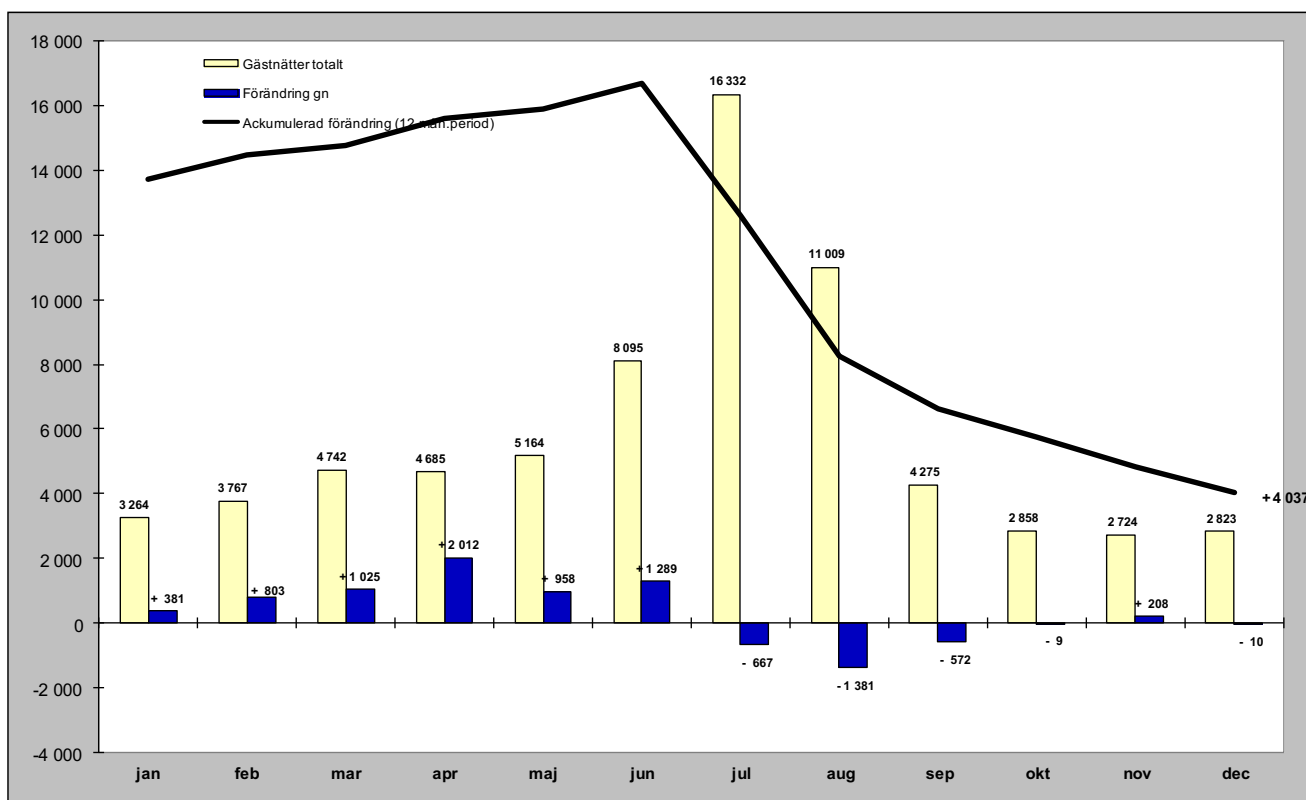

Relativ förändring

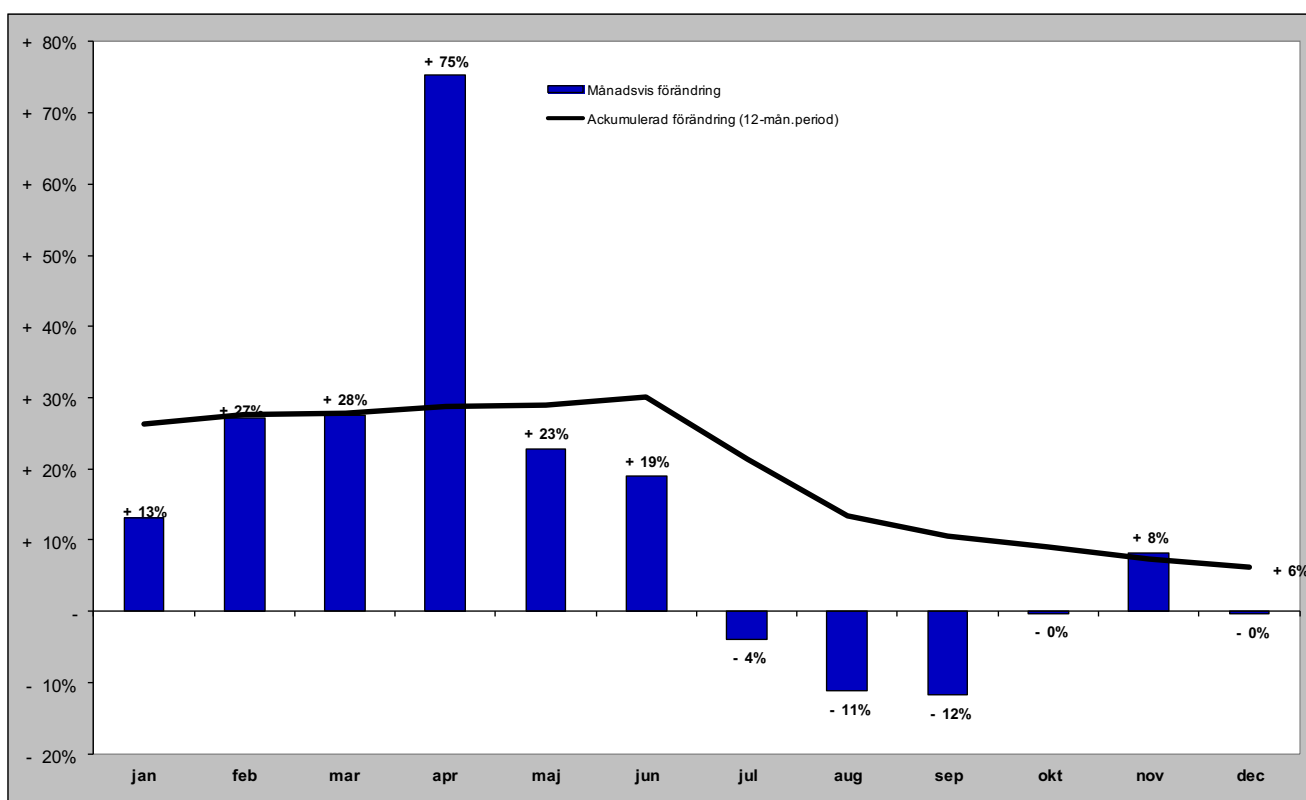

Gästnätter i Krokoms kommun (HSVC) marknader

Senaste månaden

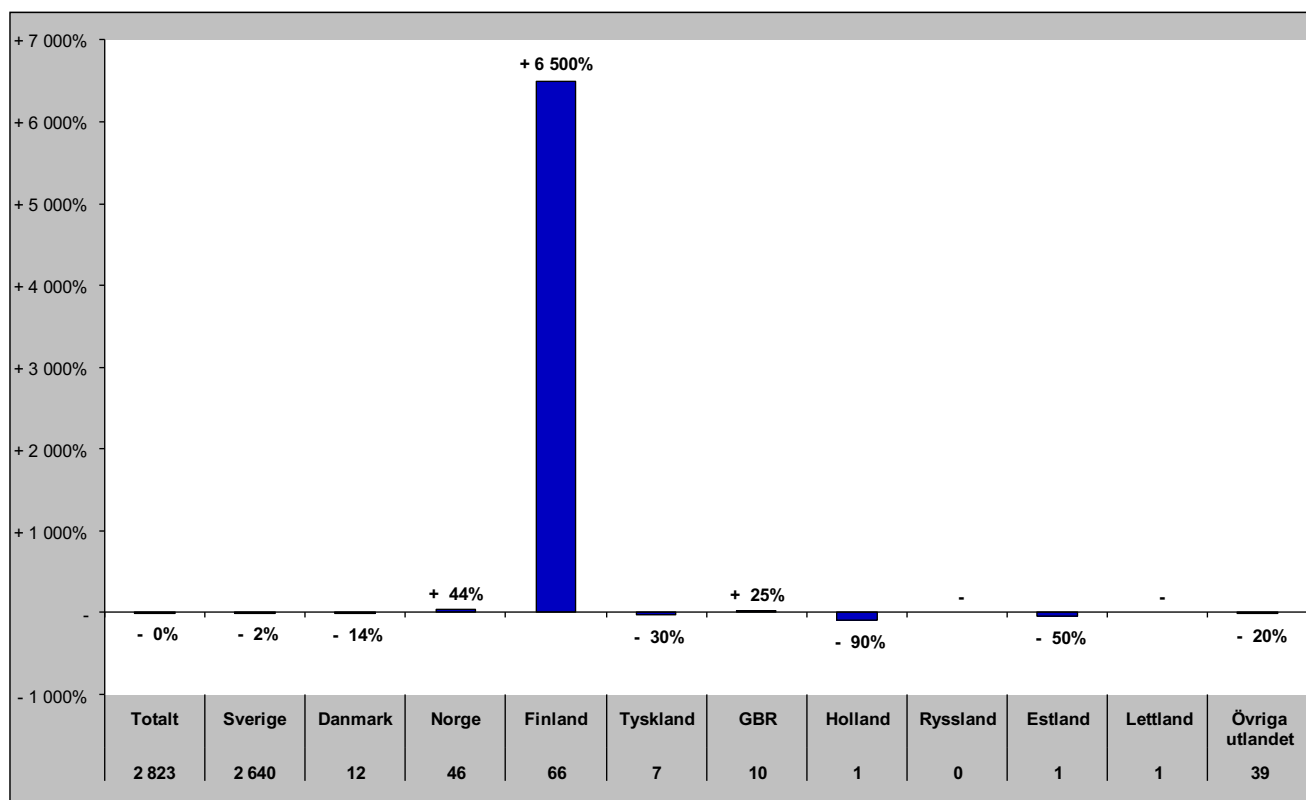

Senaste vintern (nov-apr)

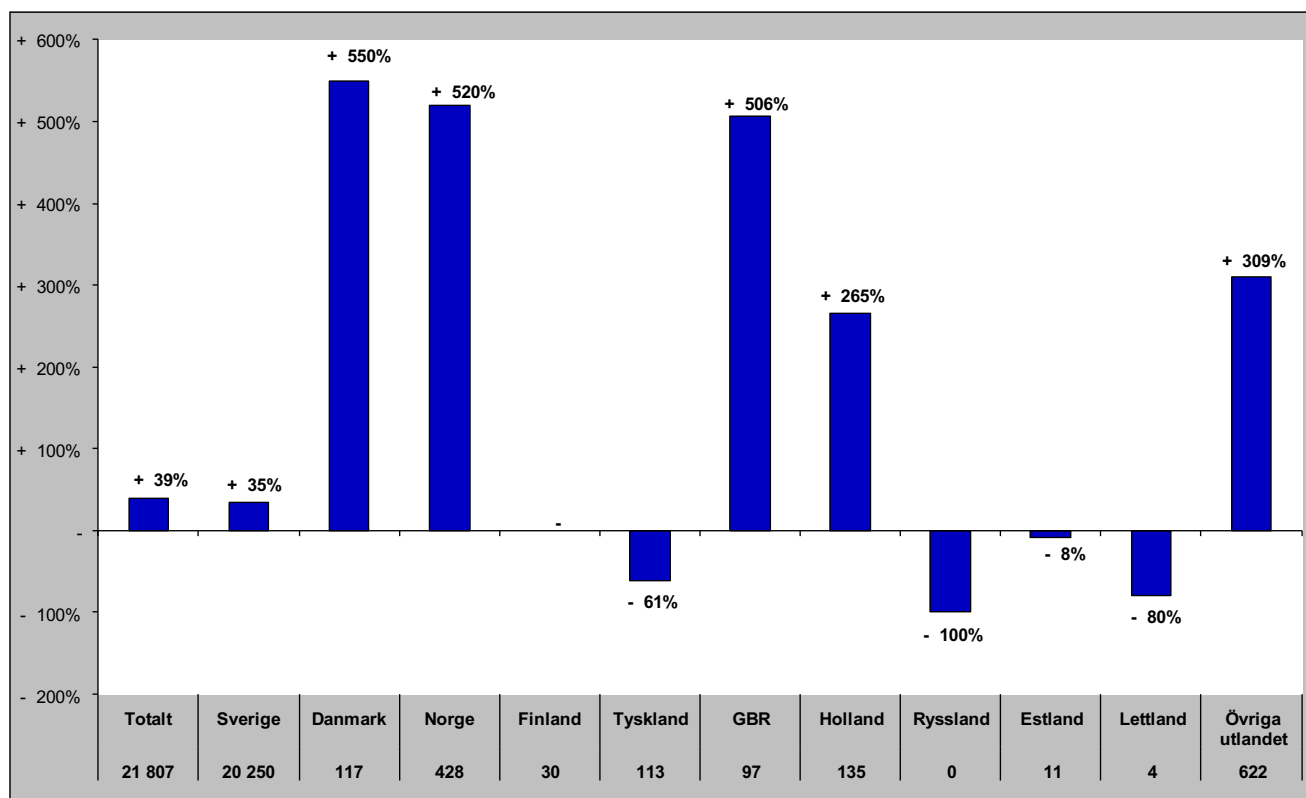

Gästnätter i Krokoms kommun (HSVC) marknader

Senaste sommaren (jun-sep)

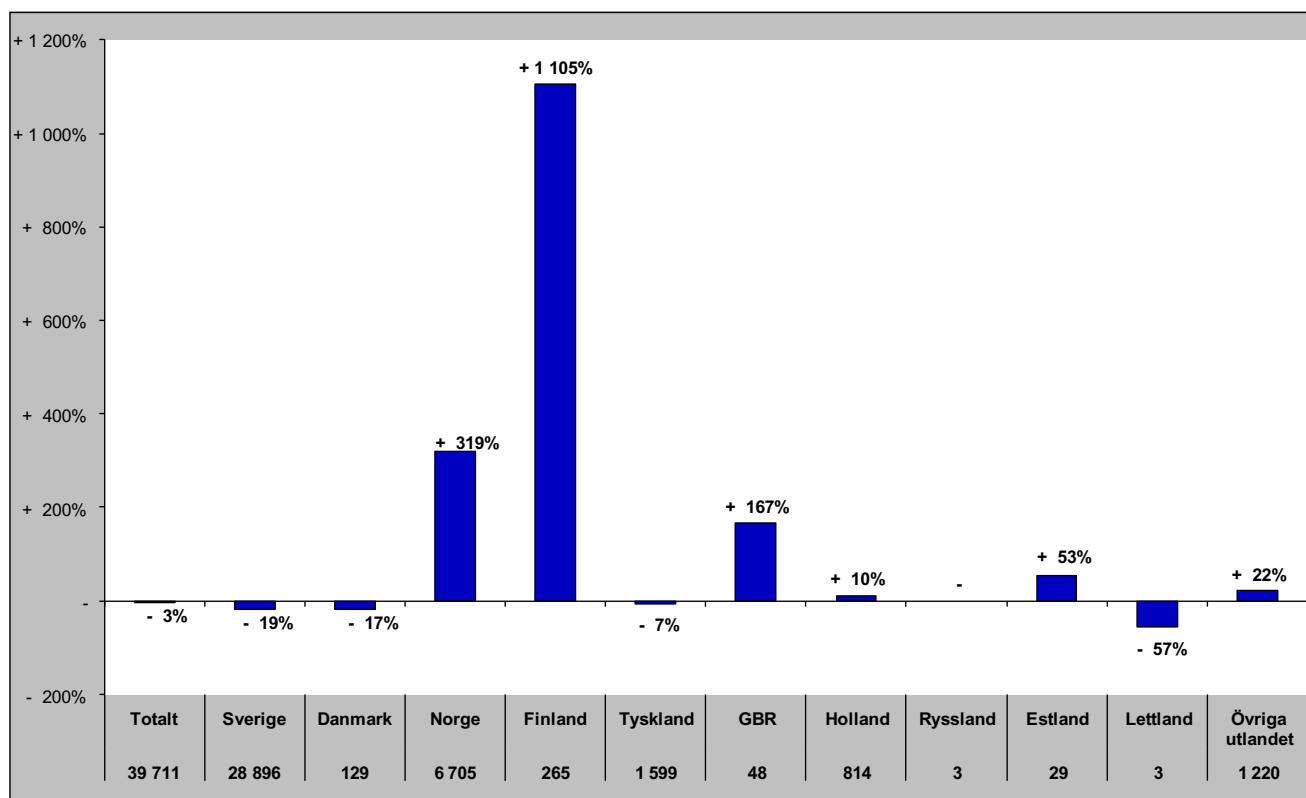

Senaste barmark (maj-okt)

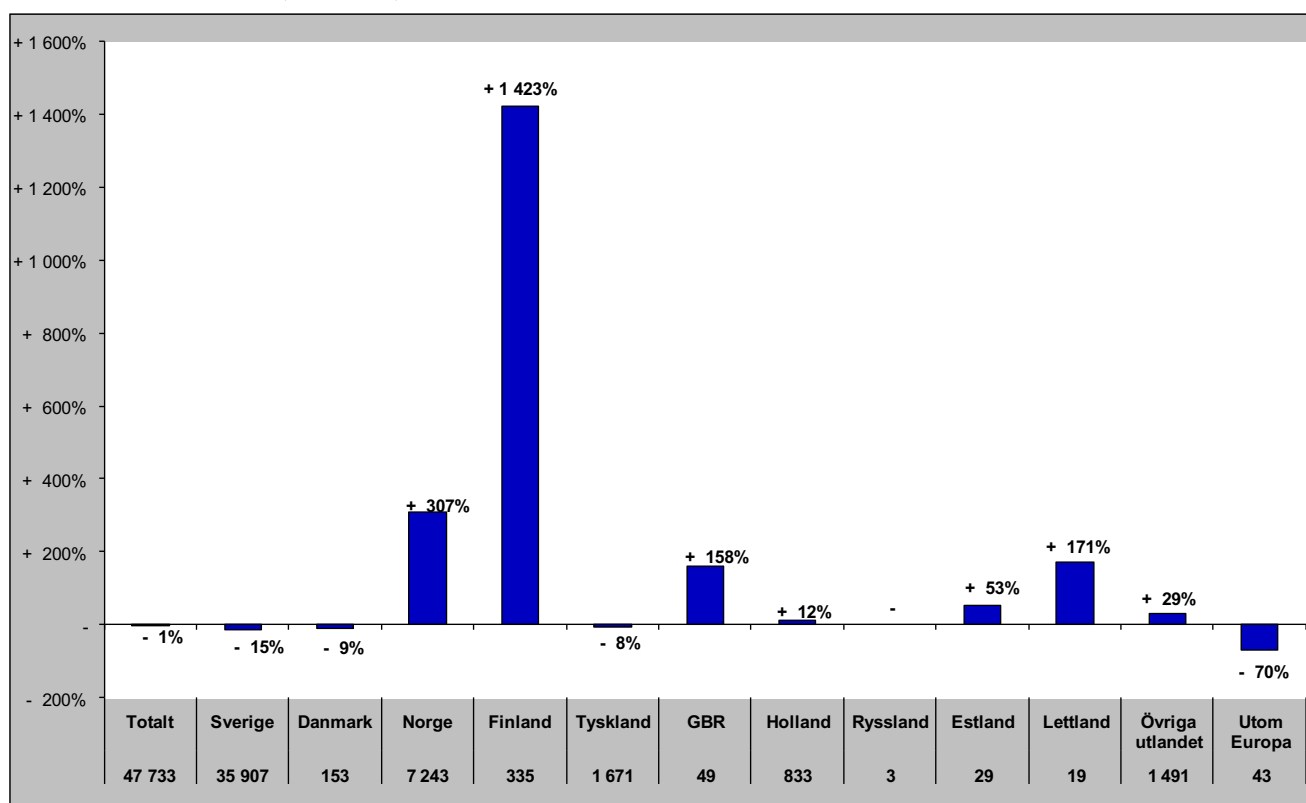

Gästnätter i Krokoms Kommun (HSVCsol) marknader

Senaste helåret

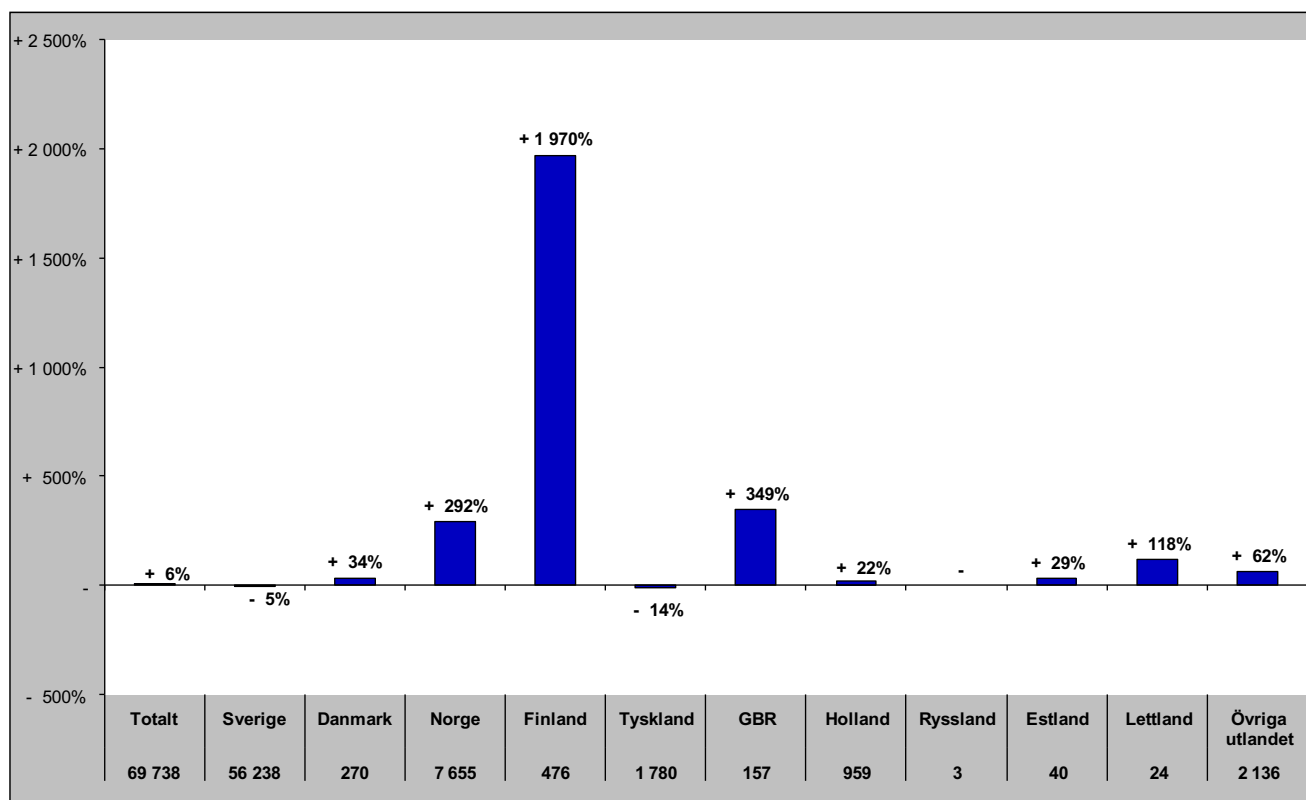

Gästnätter i Östersunds Kommun (HSVC)

Förändring gästnätter

Totalt antal gästnätter 447 901

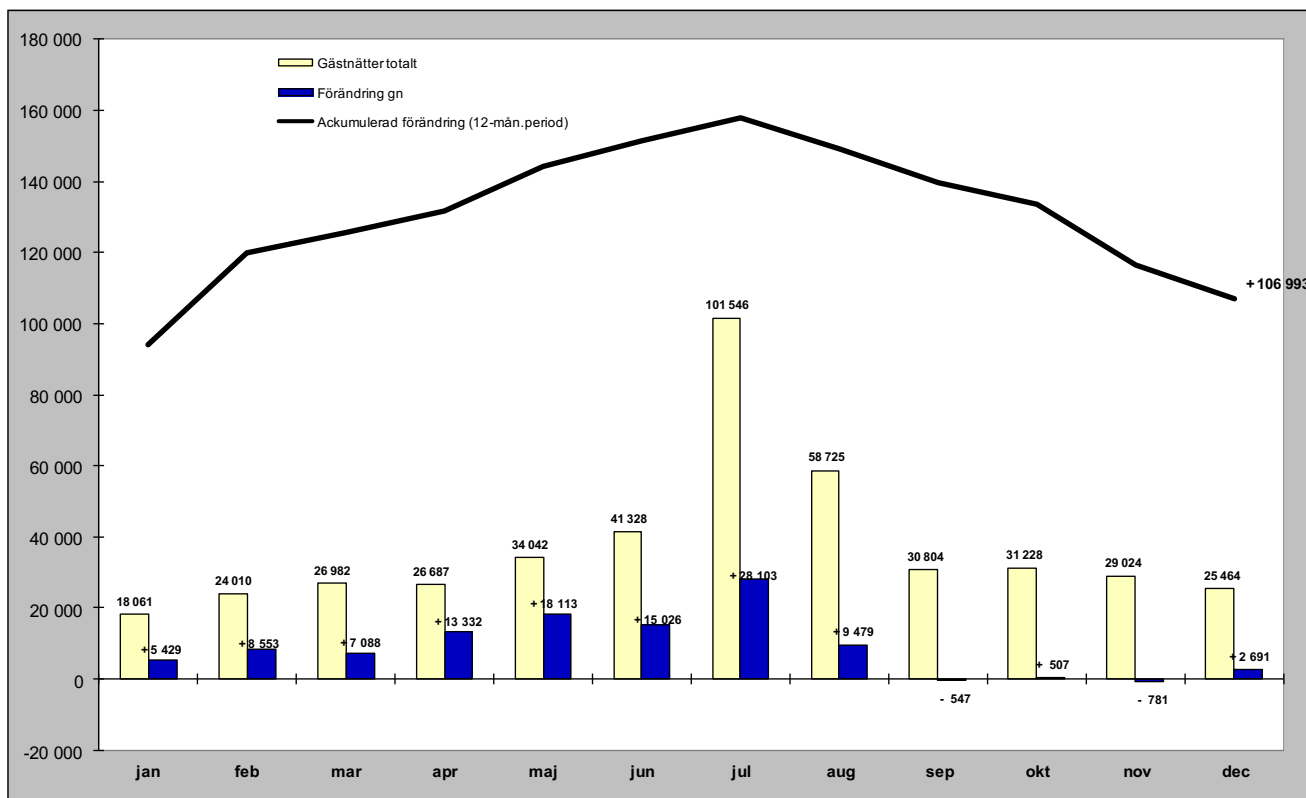

Relativ förändring

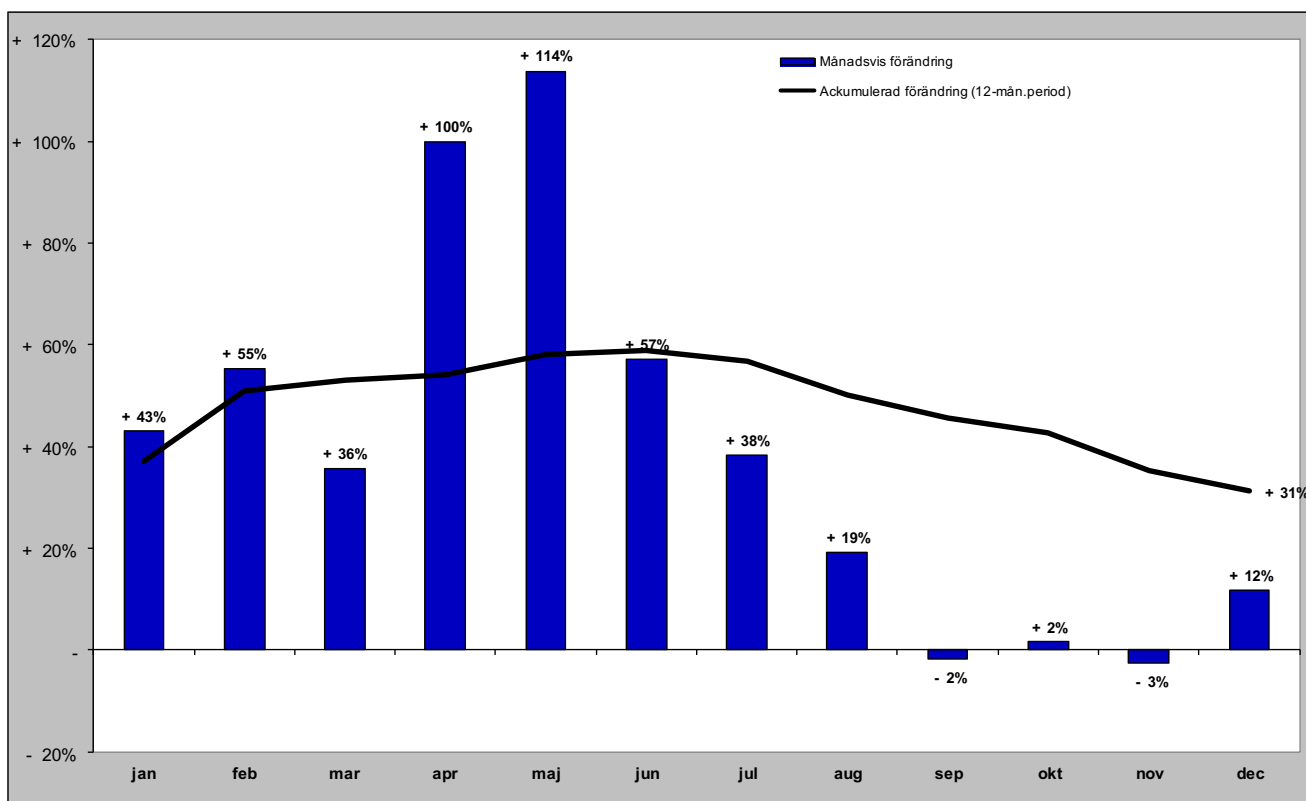

Gästnätter i Östersunds kommun (HSVC) marknader

Senaste månaden

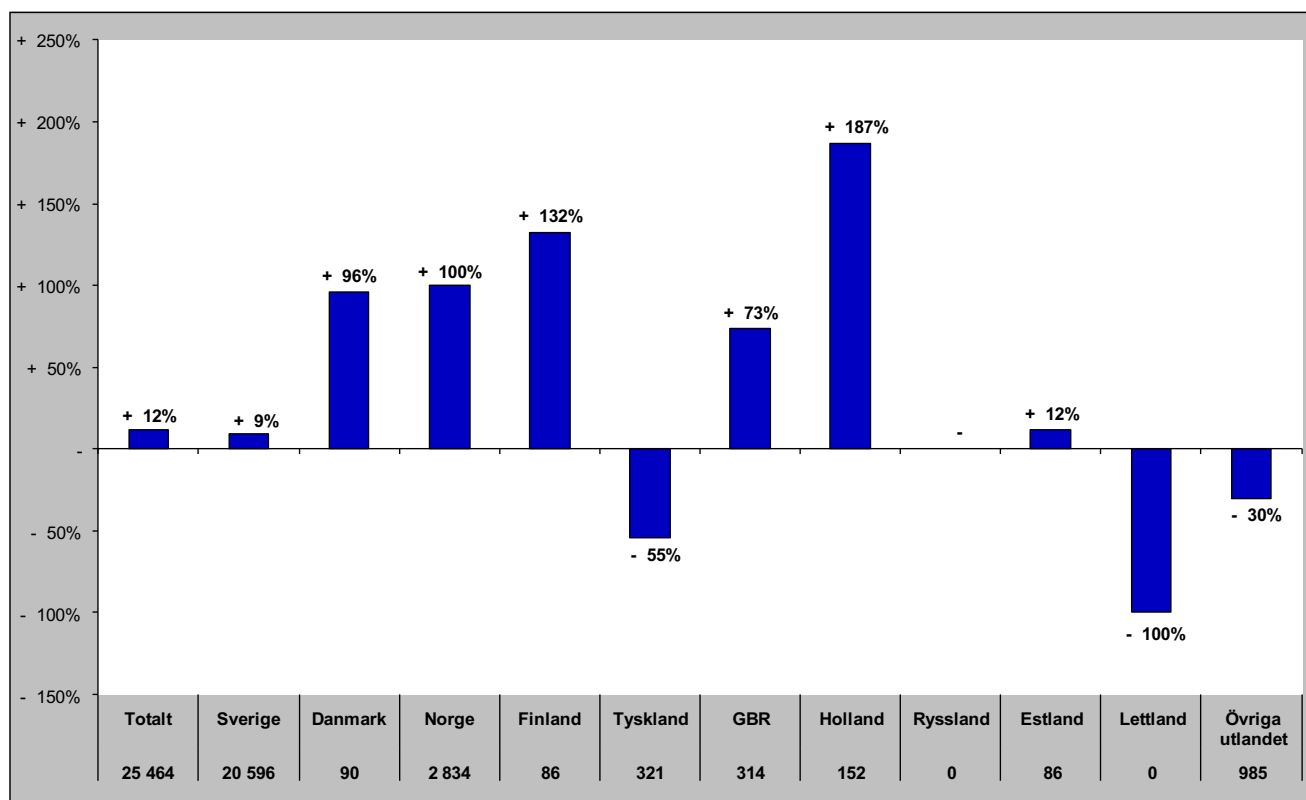

Senaste vintern (nov-apr)

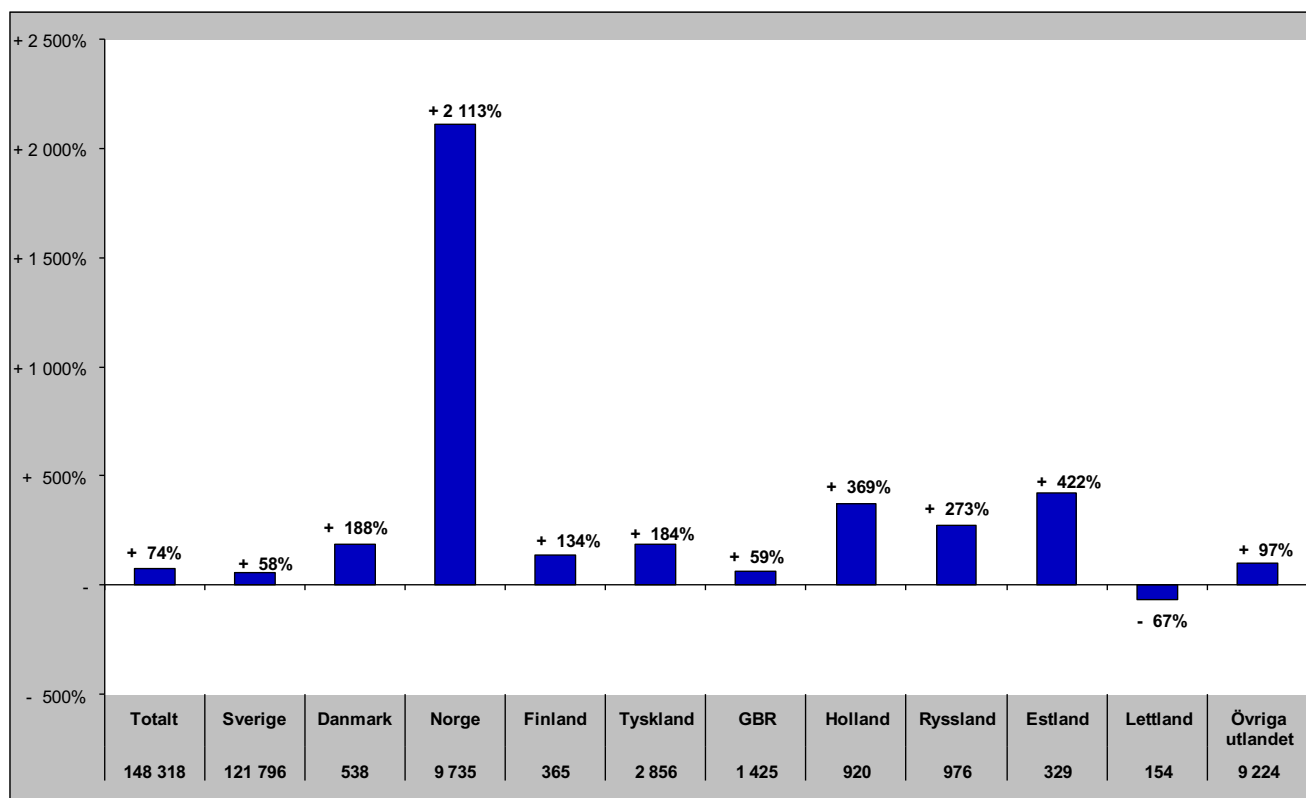

Gästnätter i Östersunds kommun (HSVC) marknader

Senaste sommaren (jun-sep)

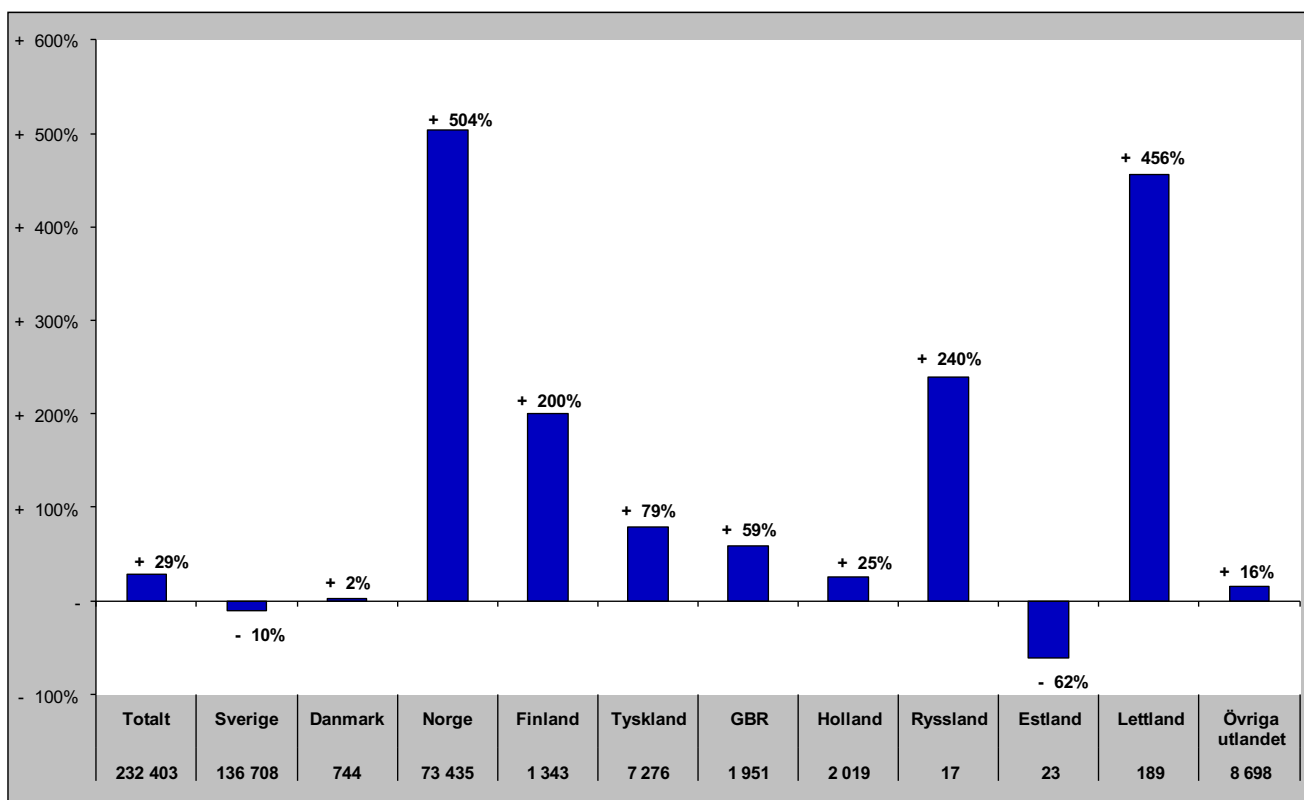

Senaste barmark (maj-okt)

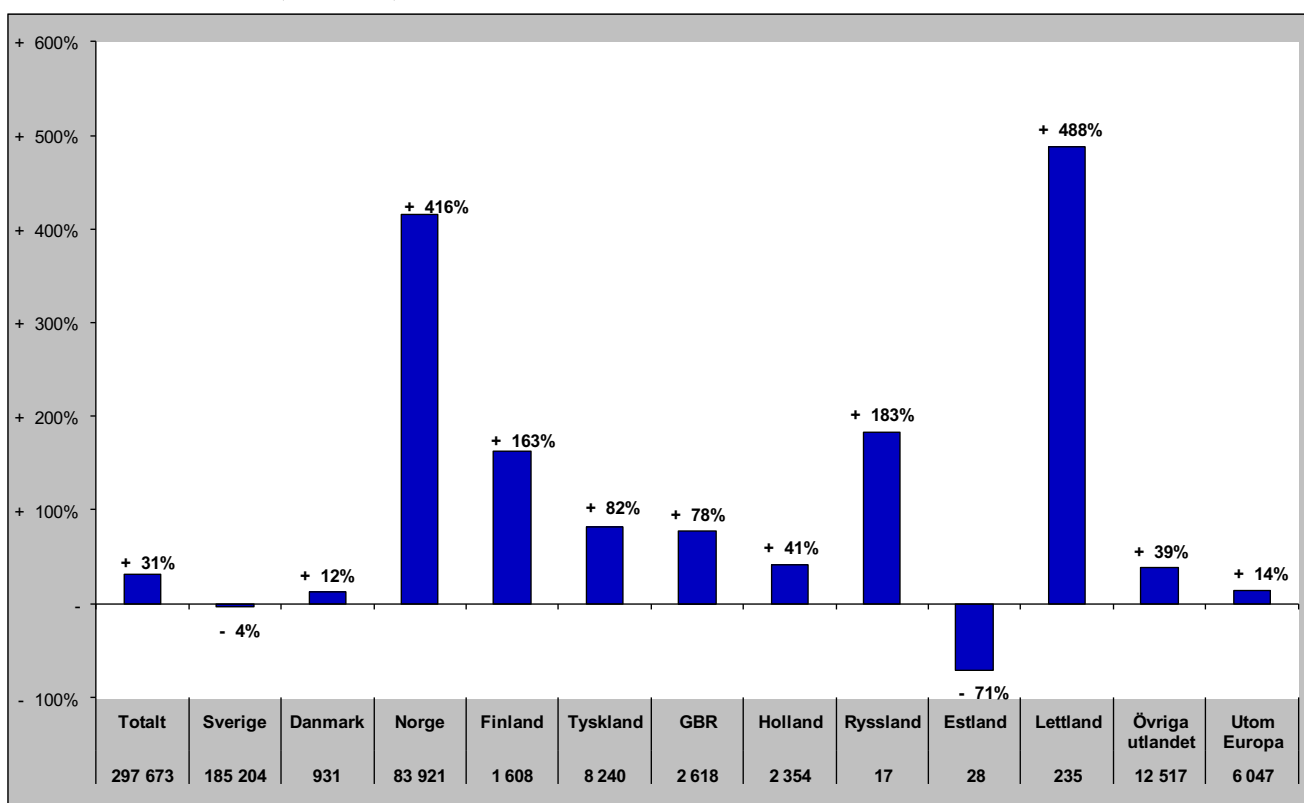

Gästnätter i Östersunds Kommun (HSVCsol) marknader

Senaste helåret

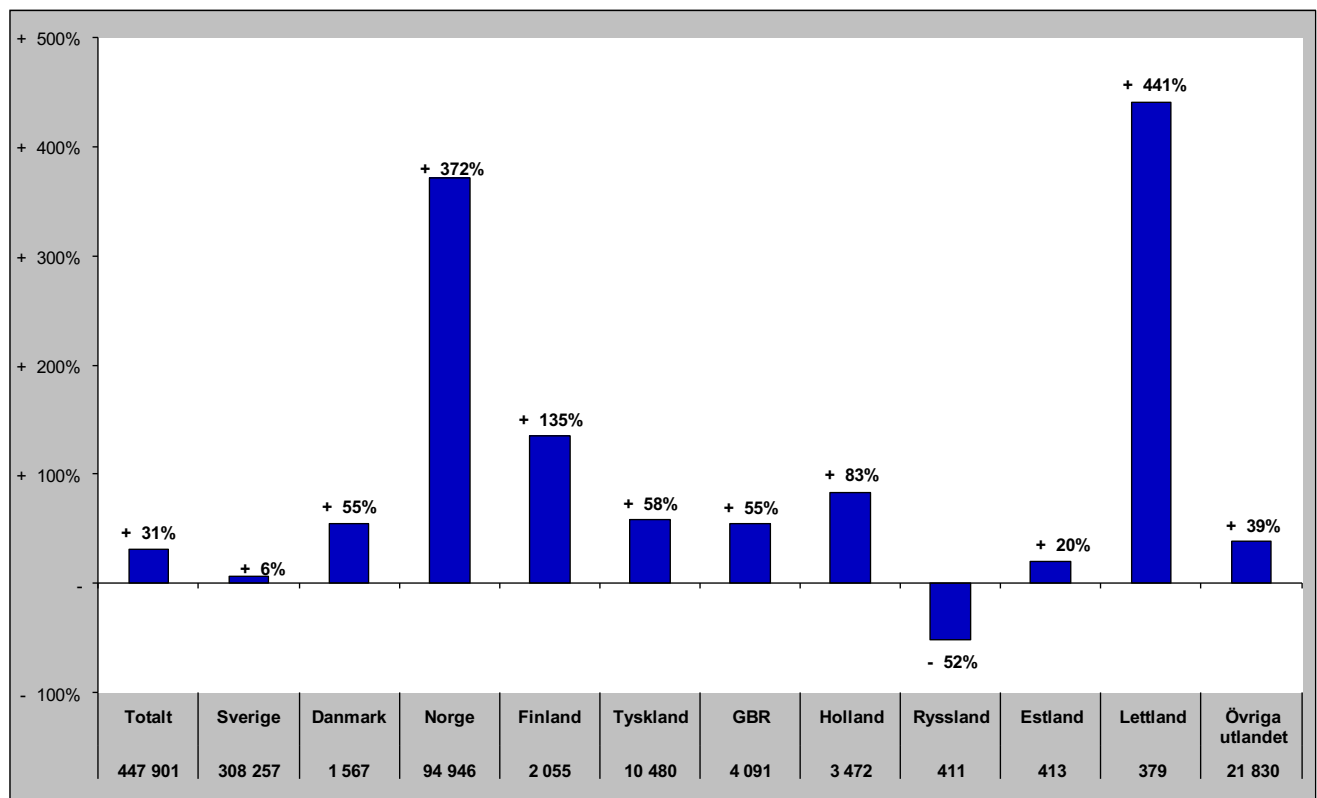

Gästnätter i Bräcke kommun (HSVC)

Förändring gästnätter

Totalt antal gästnätter 39 688

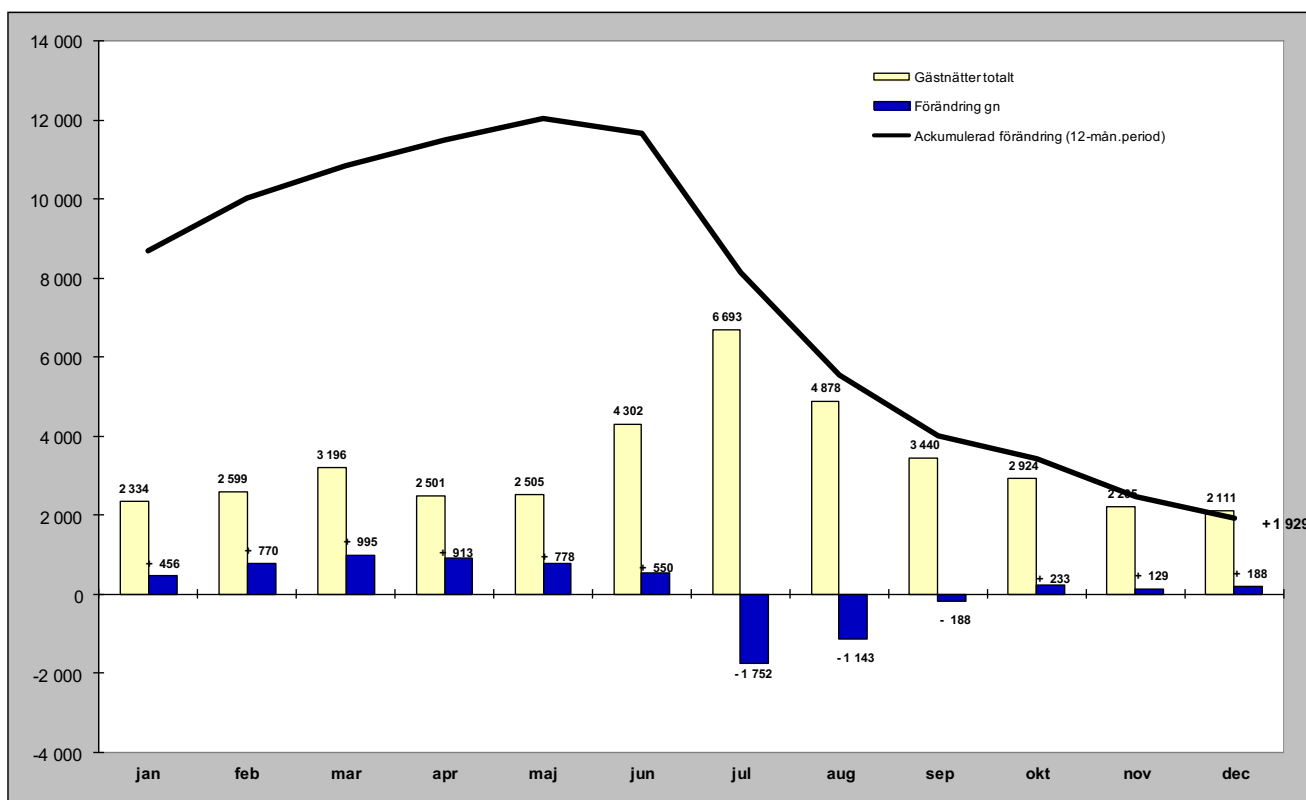

Relativ förändring

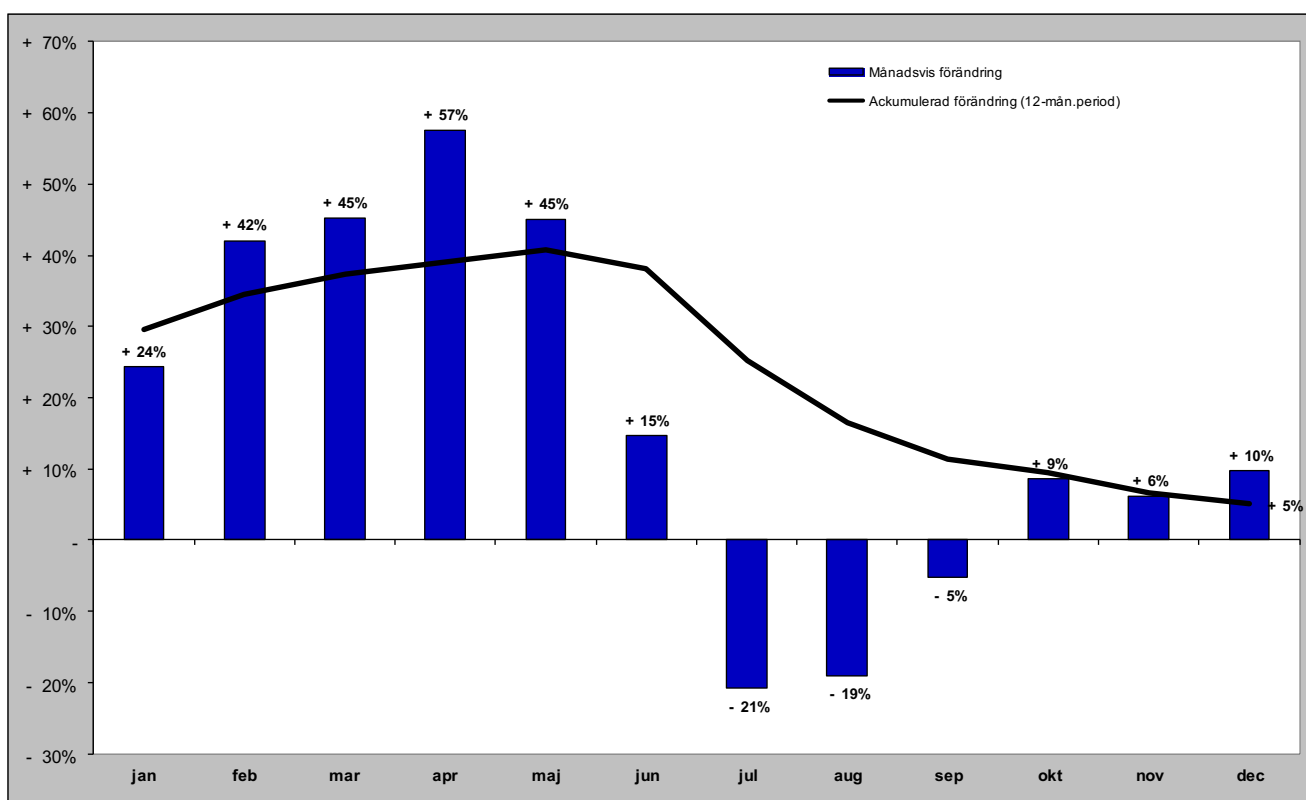

Gästnätter i Bräcke kommun (HSVC) marknader

Senaste månaden

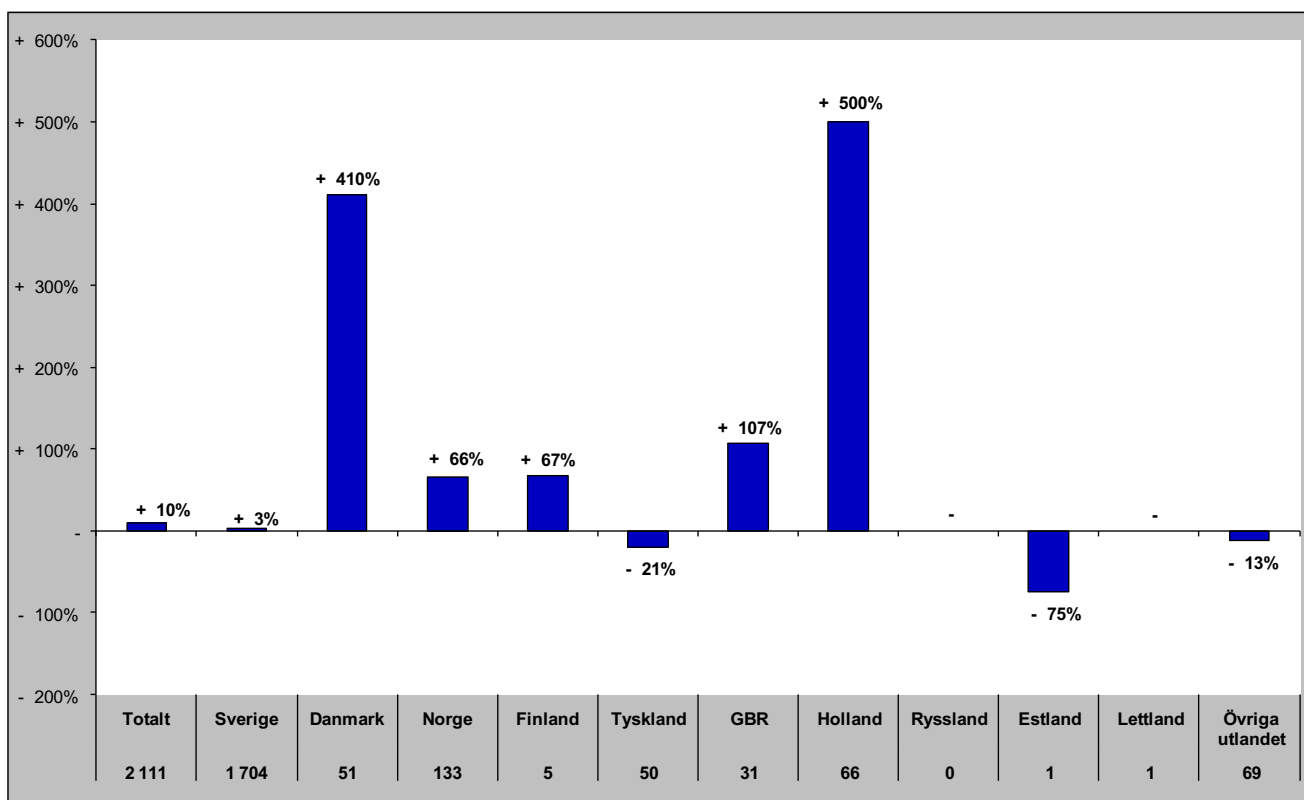

Senaste vintern (nov-apr)

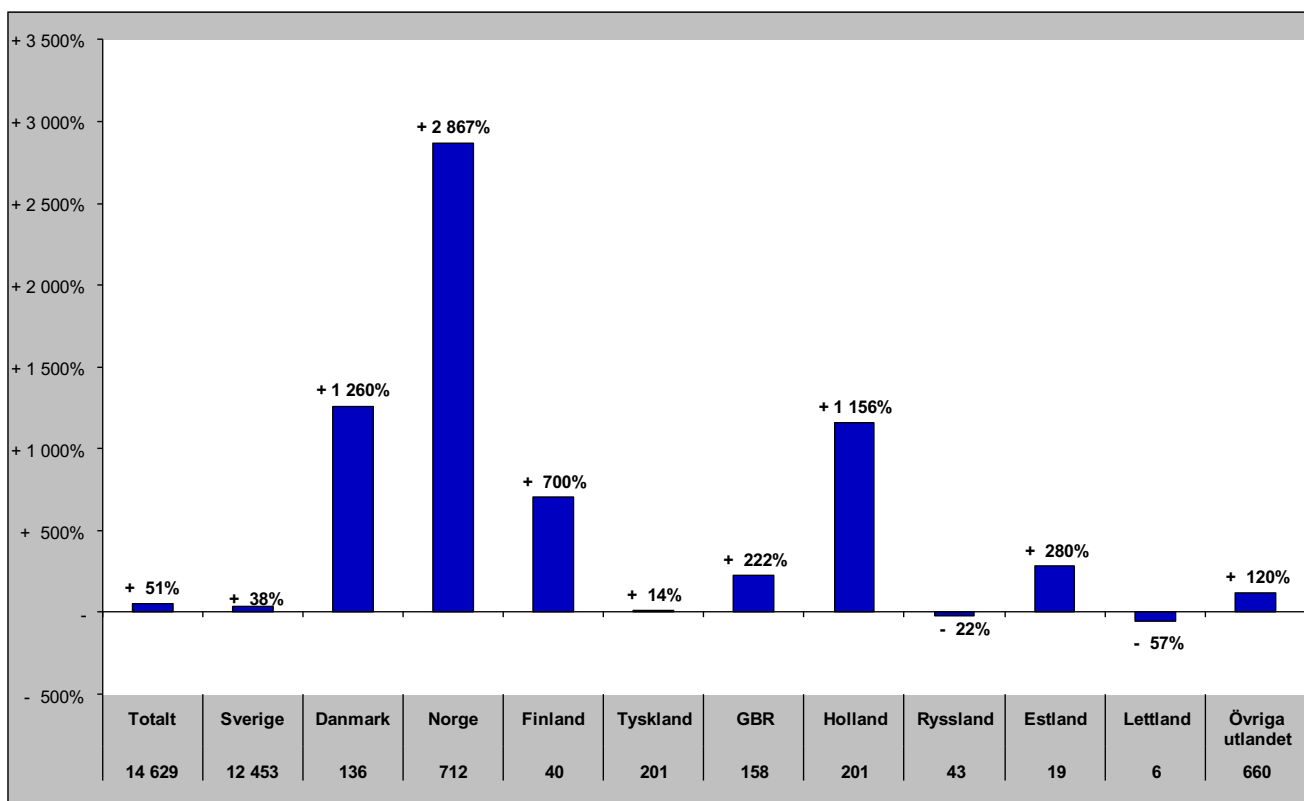

Gästnätter i Bräcke kommun (HSVC) marknader

Senaste sommaren (jun-sep)

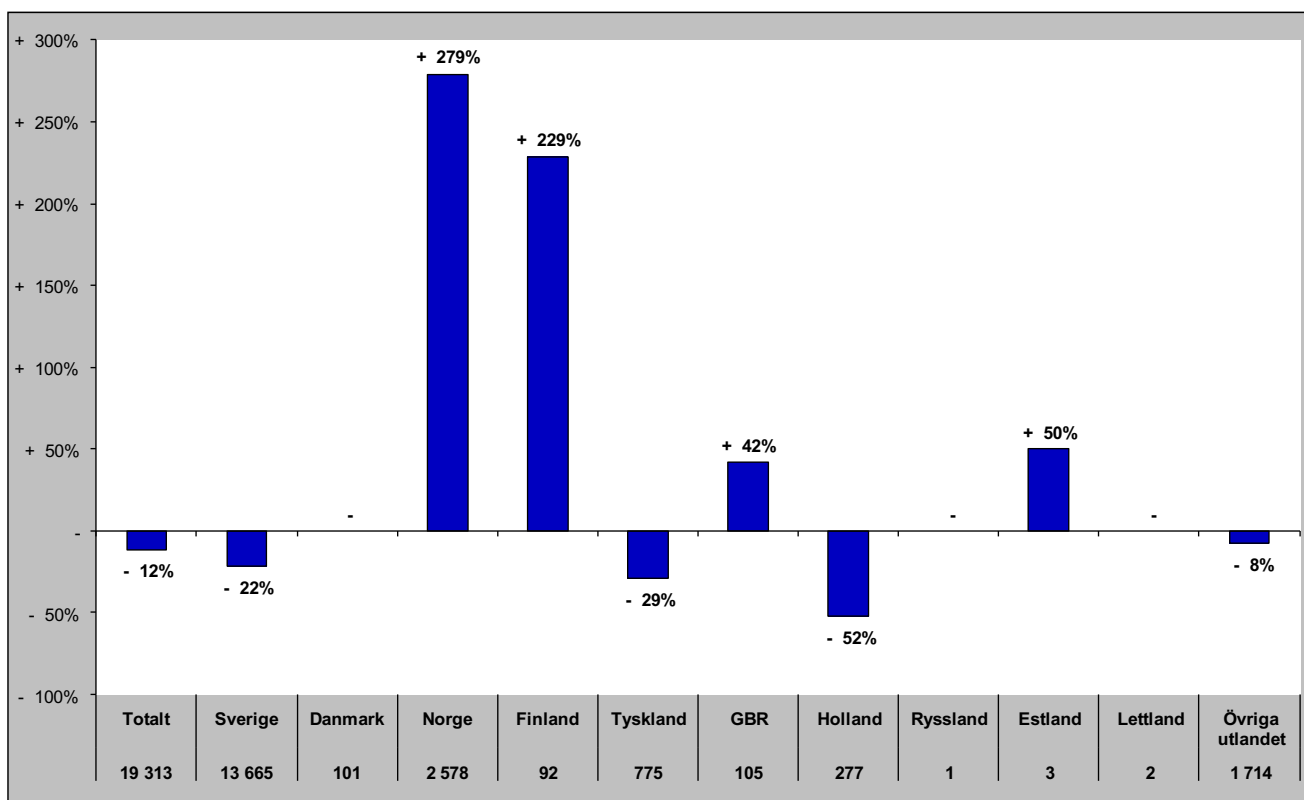

Senaste barmark (maj-okt)

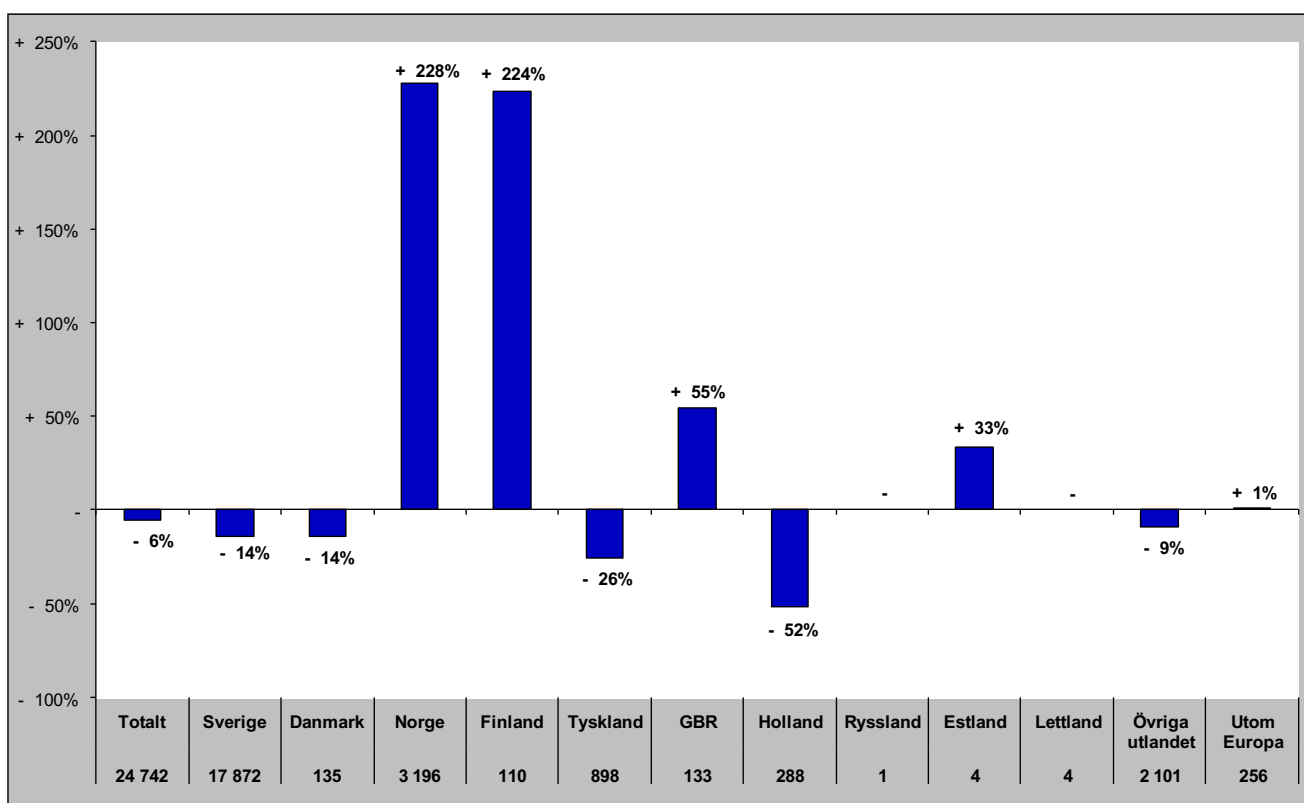

Gästnätter i Bräcke Kommun (HSVCsol) marknader

Senaste helåret

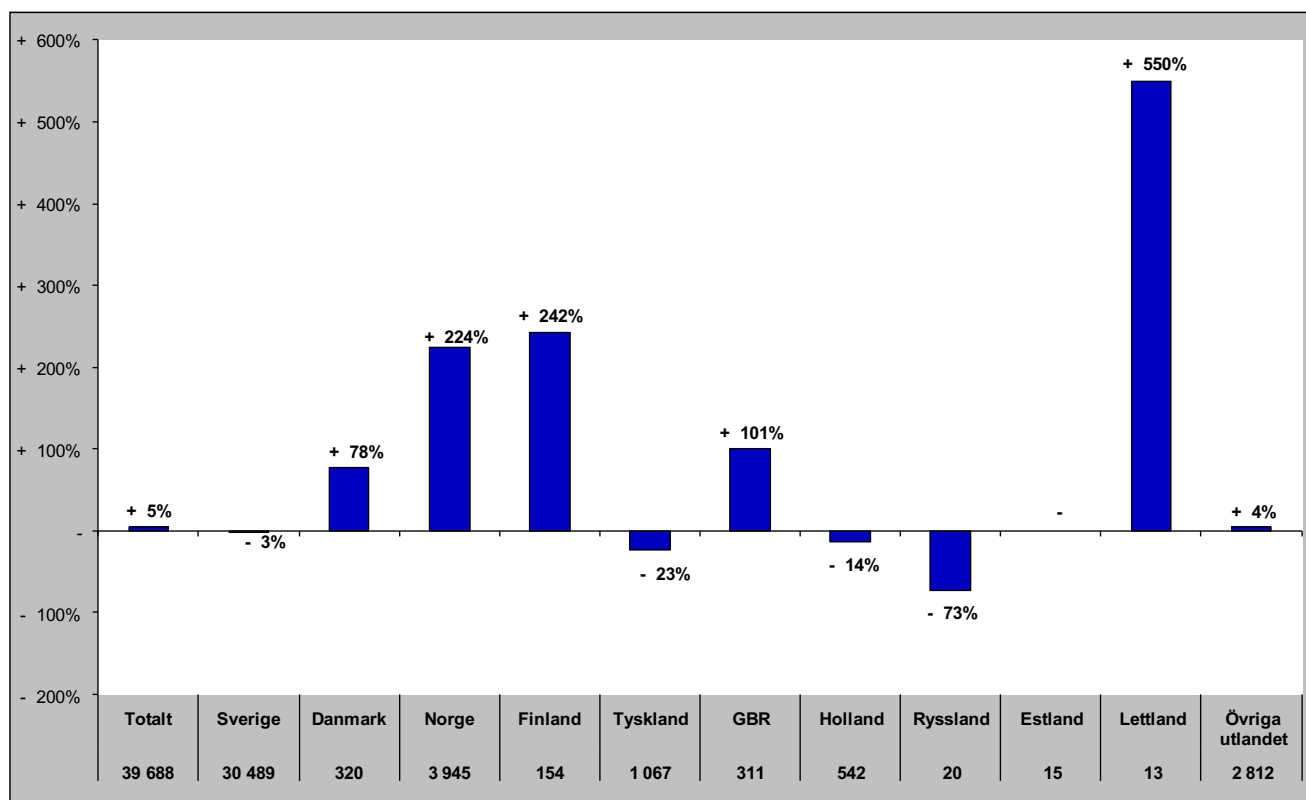

Gästnätter i Ragunda kommun (HSVC)

Förändring gästnätter

Totalt antal gästnätter 17 157

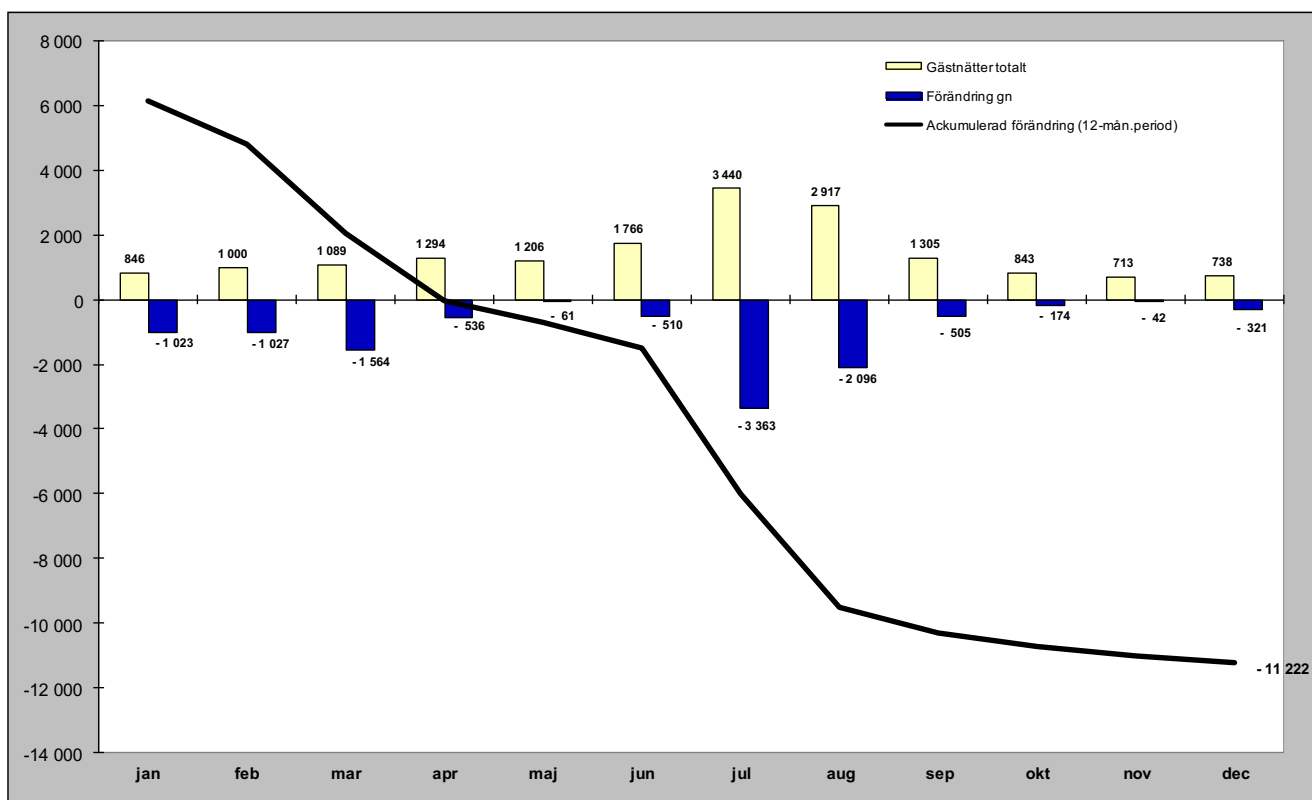

Relativ förändring

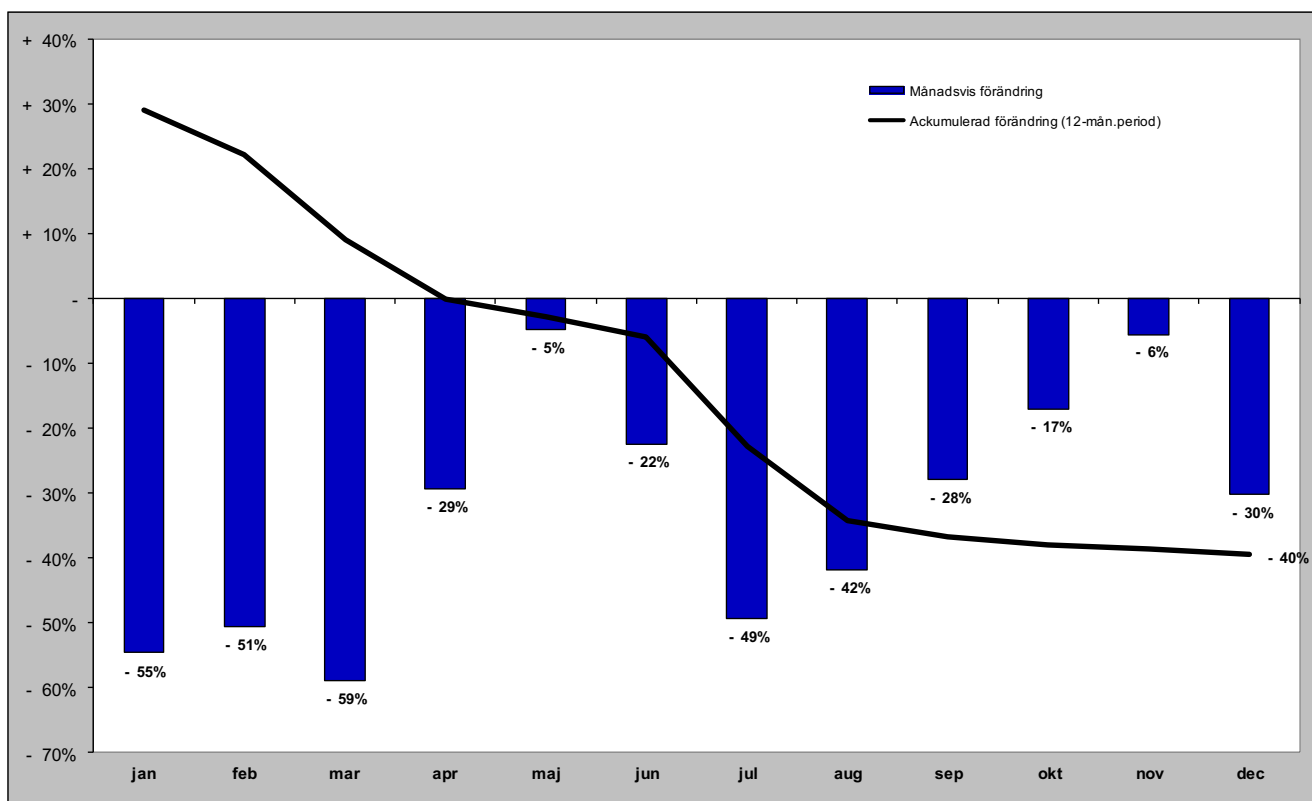

Gästnätter i Ragunda kommun (HSVC) marknader

Senaste månaden

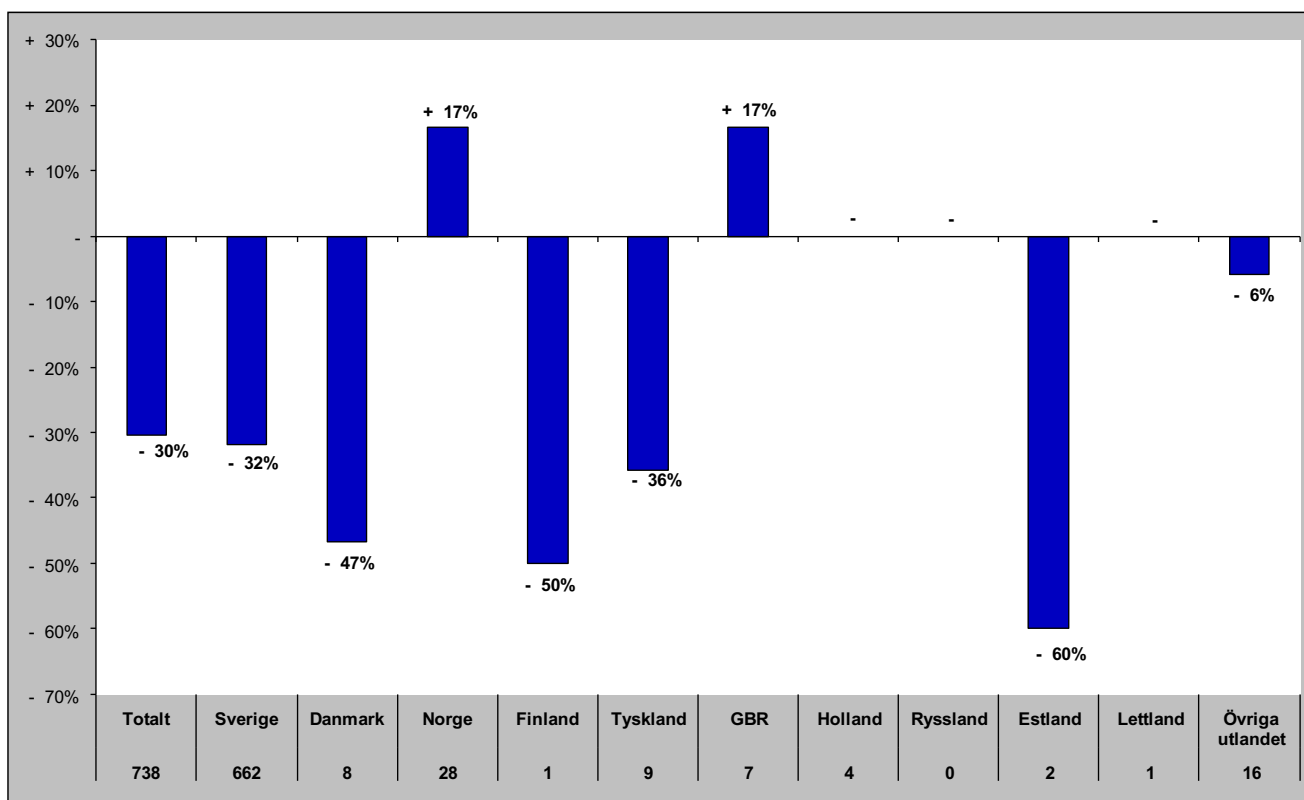

Senaste vintern (nov-apr)

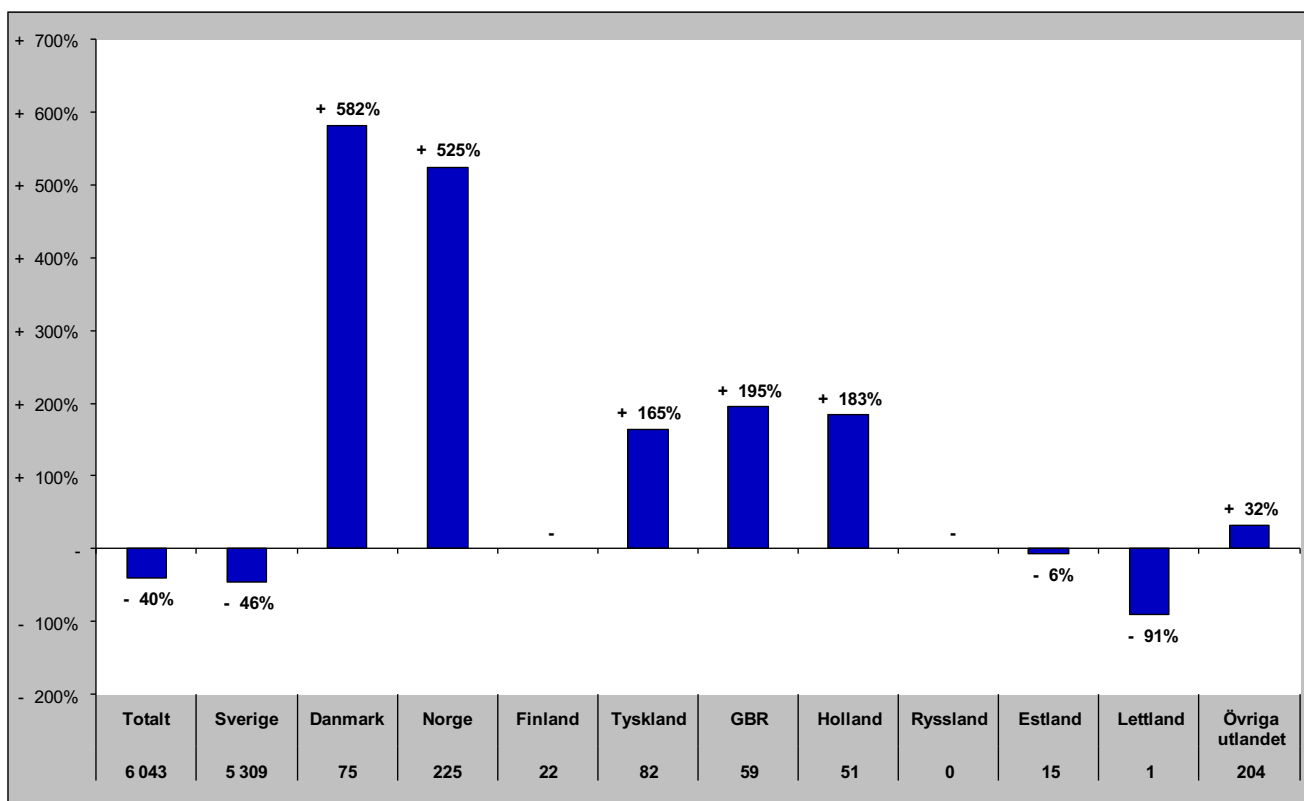

Gästnätter i Ragunda kommun (HSVC) marknader

Senaste sommaren (jun-sep)

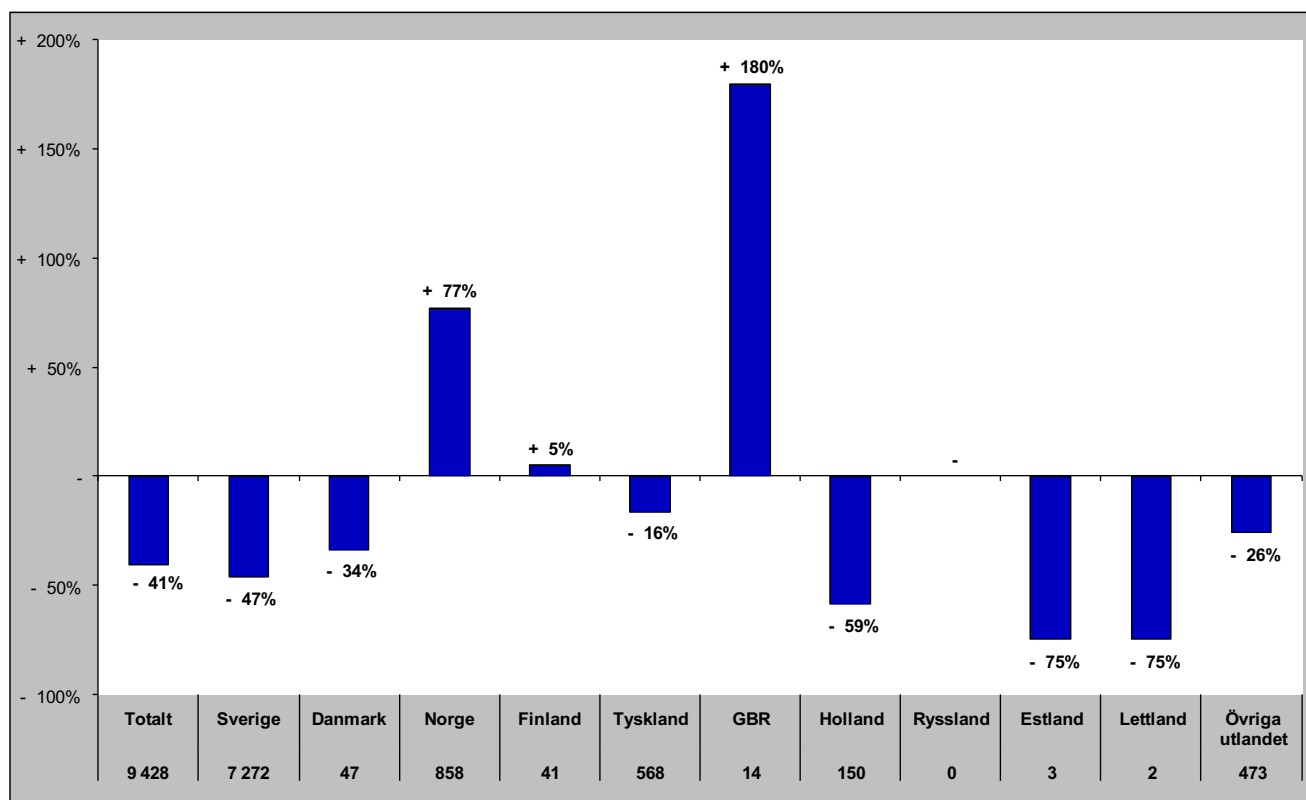

Senaste barmark (maj-okt)

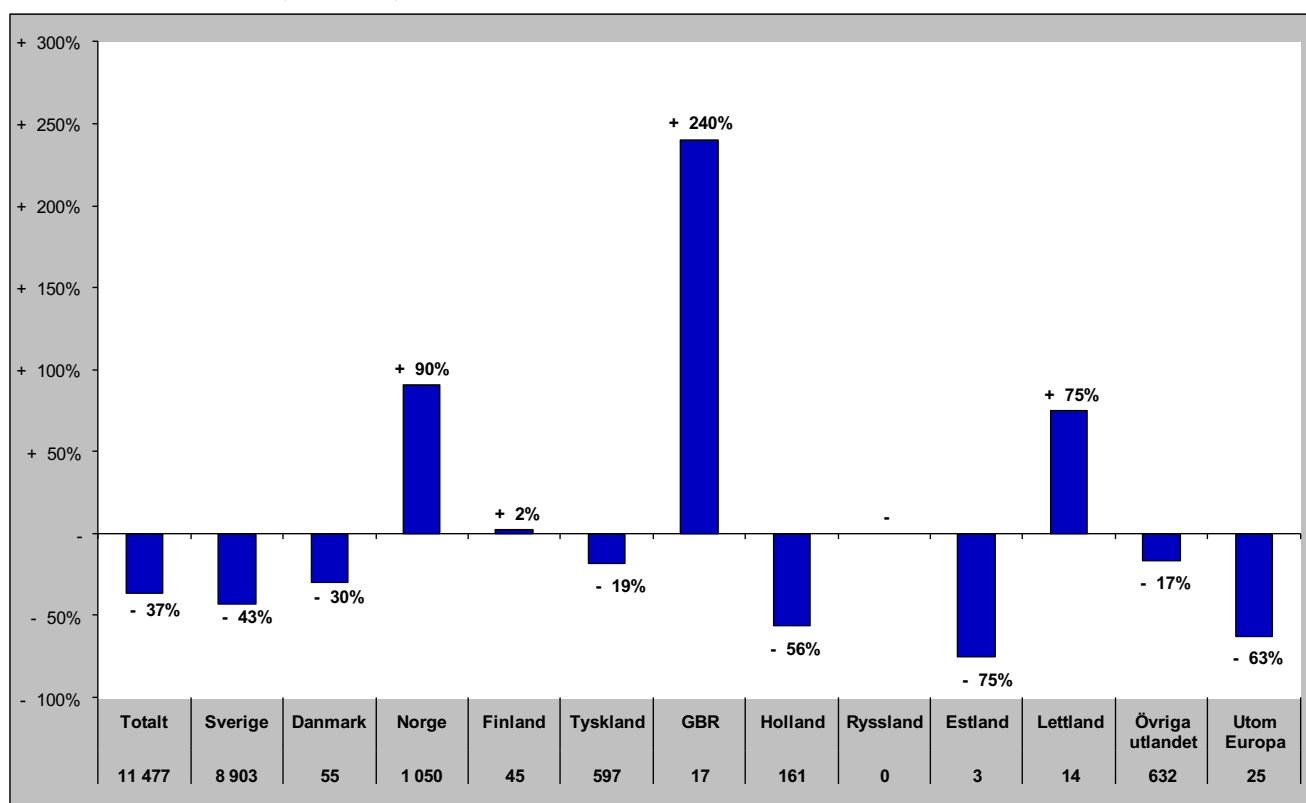

Gästnätter i Ragunda Kommun (HSVCsol) marknader

Senaste helåret

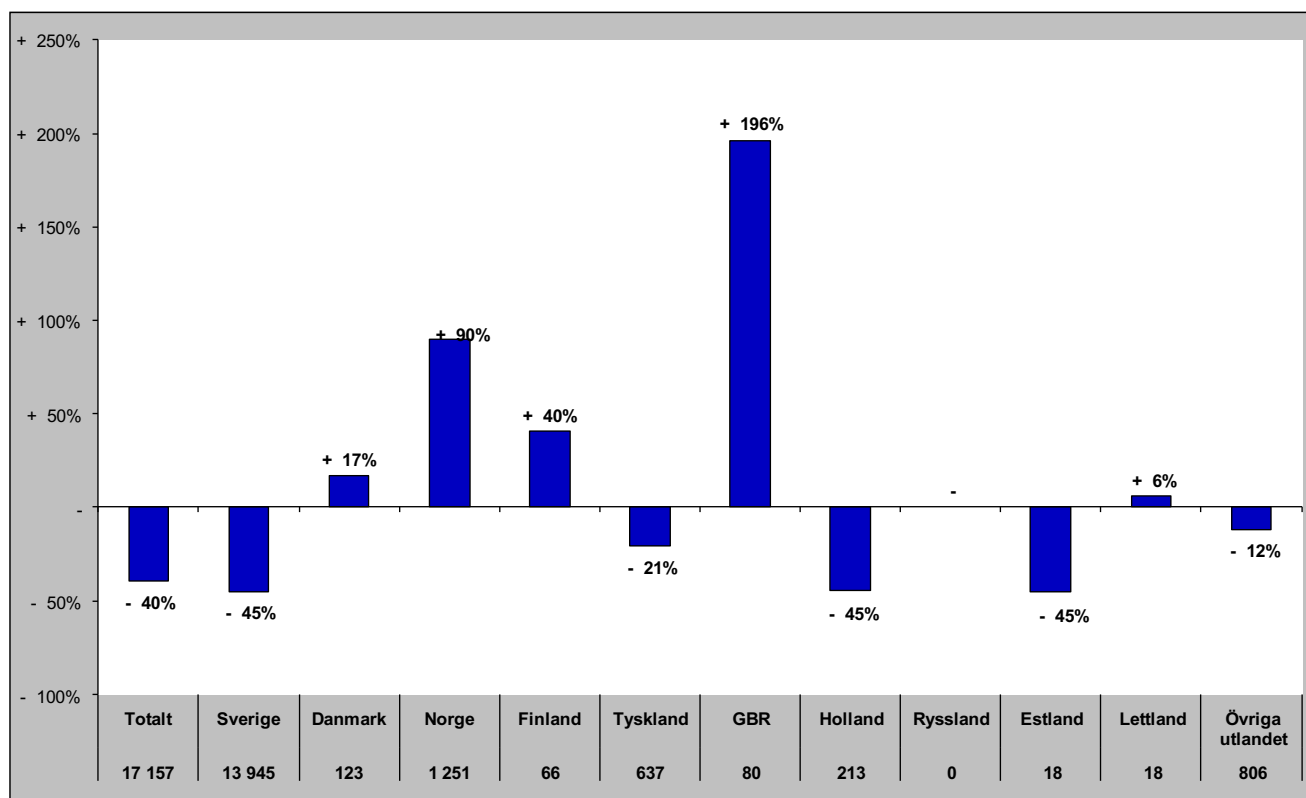

Gästnätter i Strömsunds Kommun (HSVC)

Förändring gästnätter

Totalt antal gästnätter 96 464

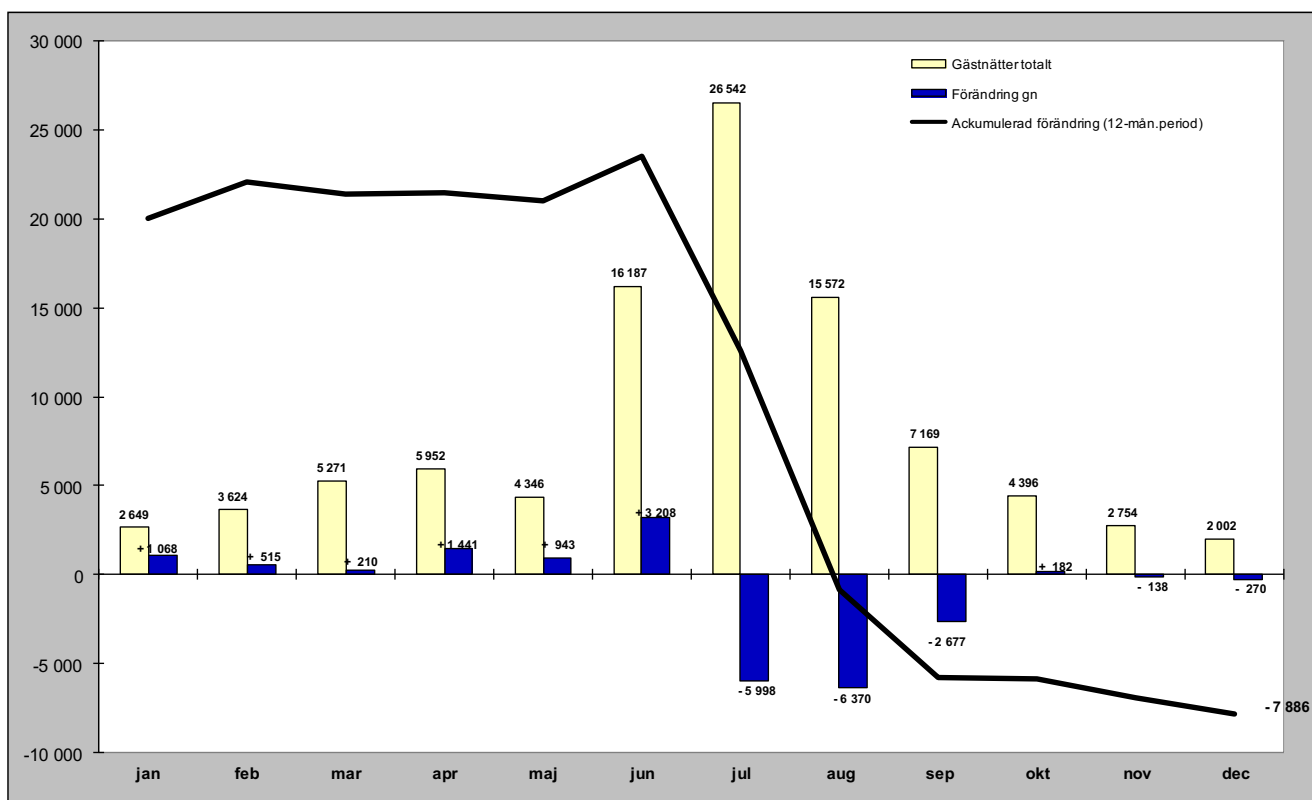

Relativ förändring

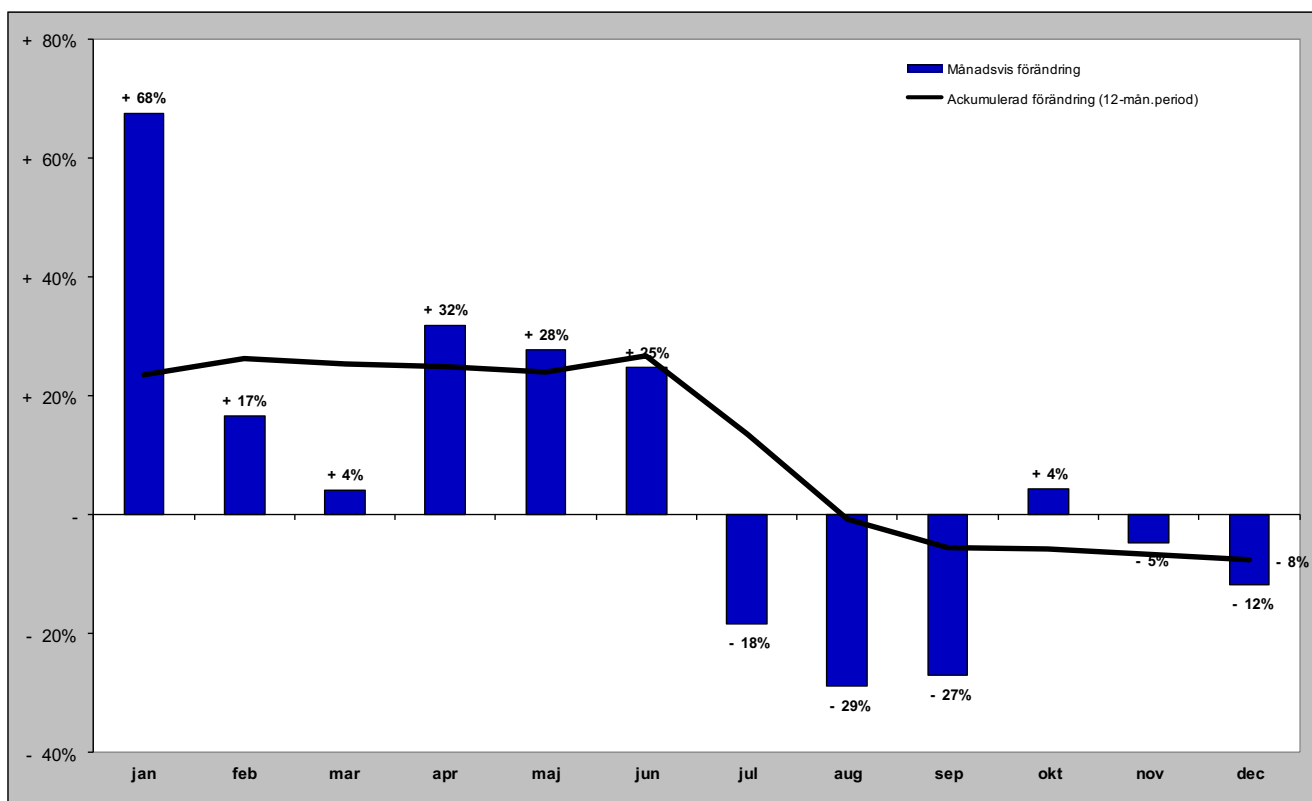

Gästnätter i Strömsunds kommun (HSVC) marknader

Senaste månaden

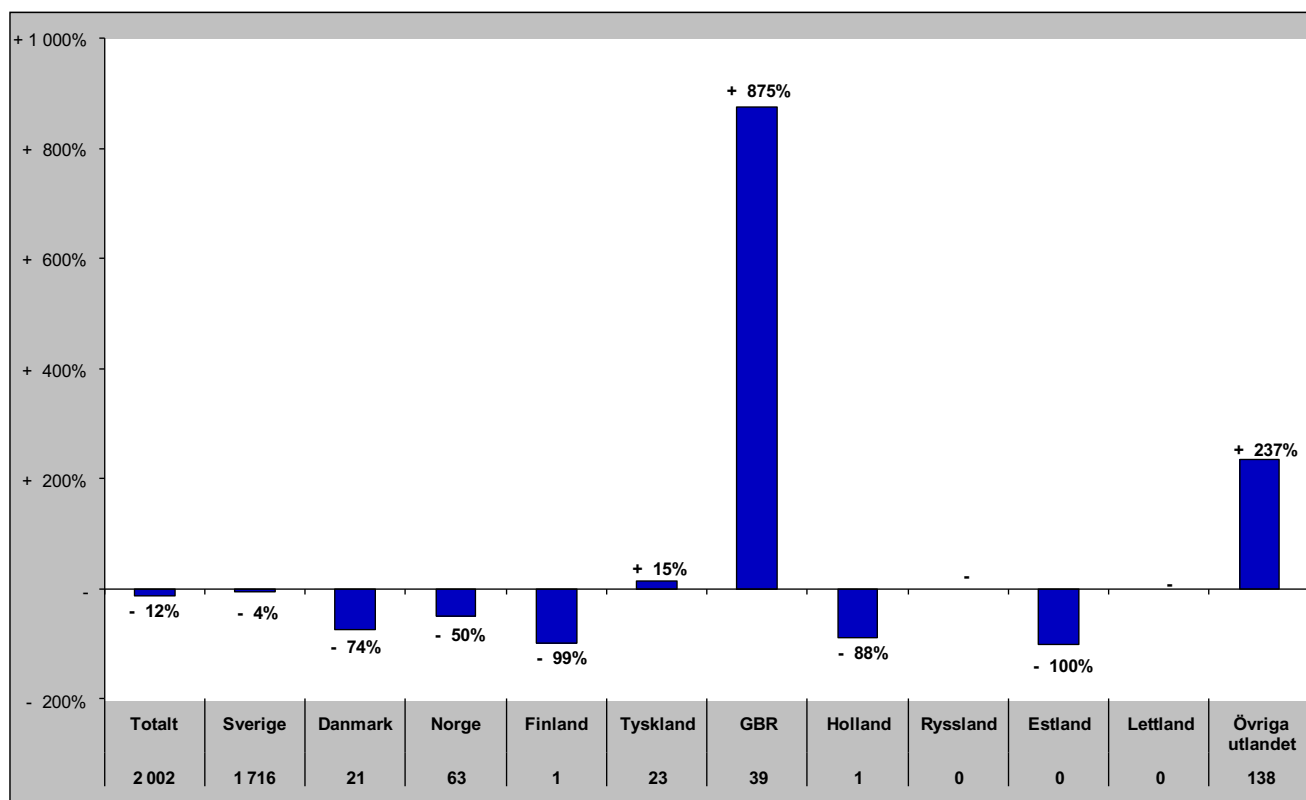

Senaste vintern (nov-apr)

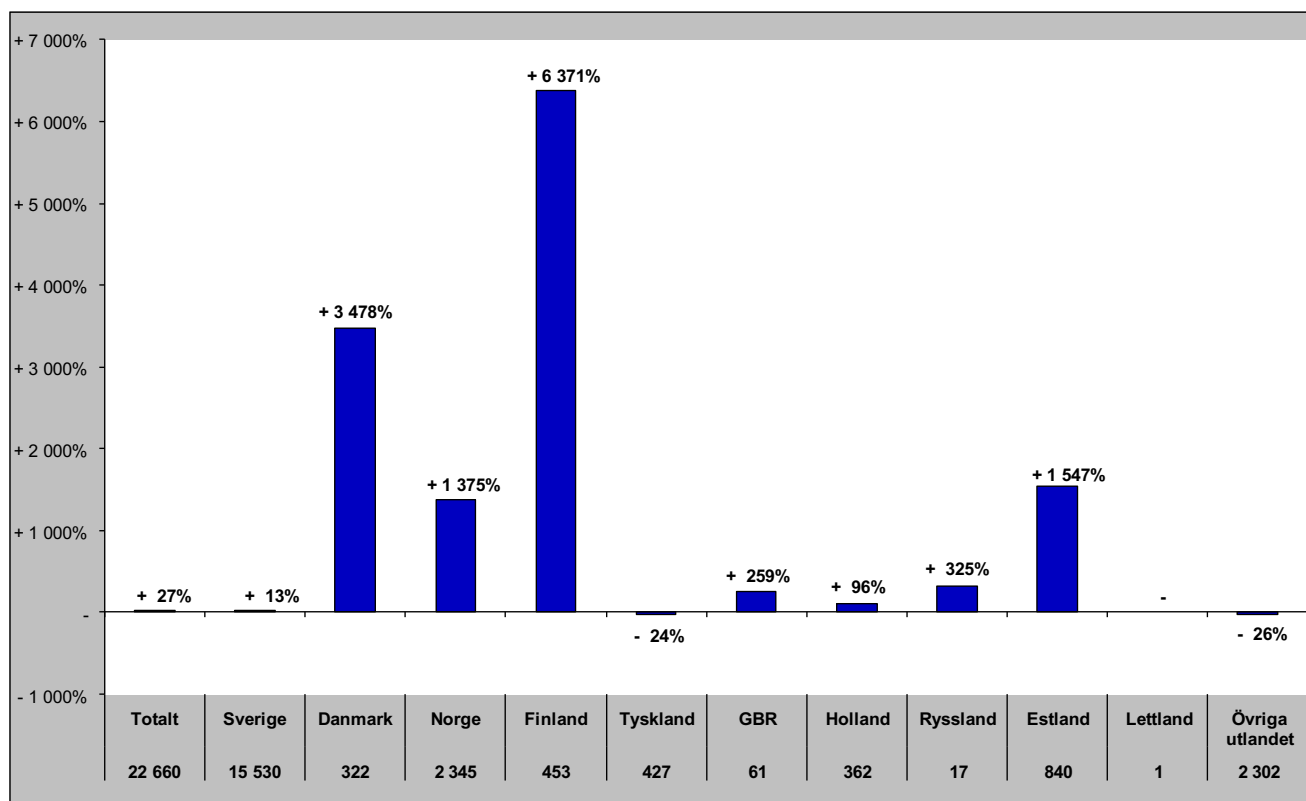

Gästnätter i Strömsunds kommun (HSVC) marknader

Senaste sommaren (jun-sep)

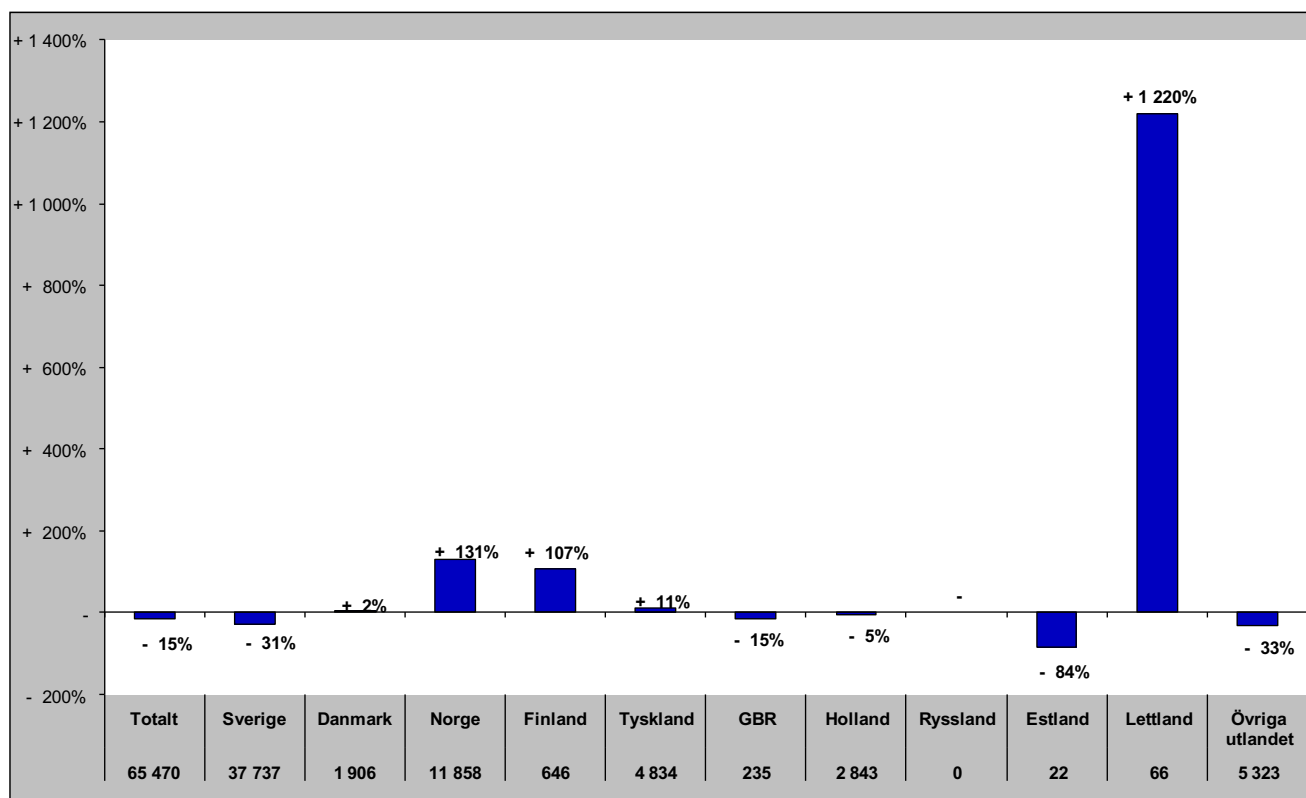

Senaste barmark (maj-okt)

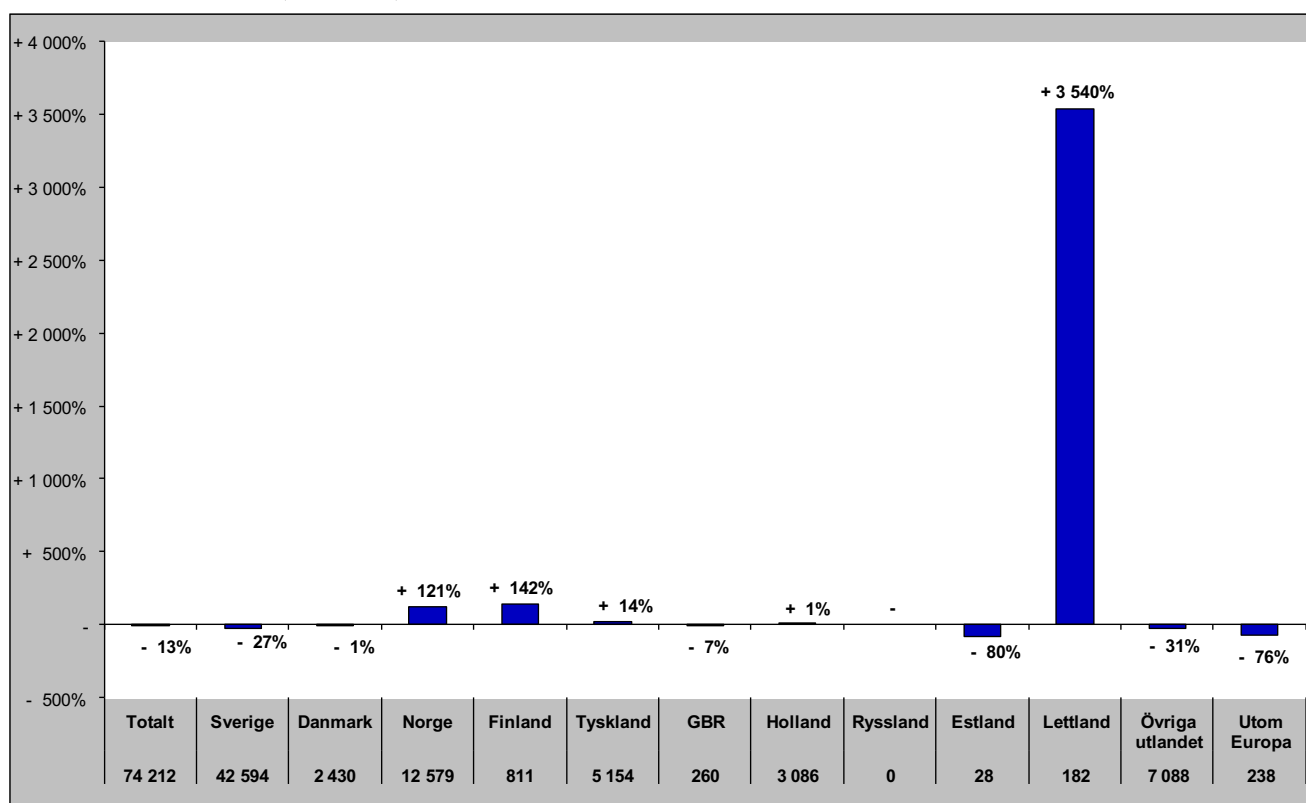

Gästnätter i Strömsunds Kommun (HSVCsol) marknader

Senaste helåret

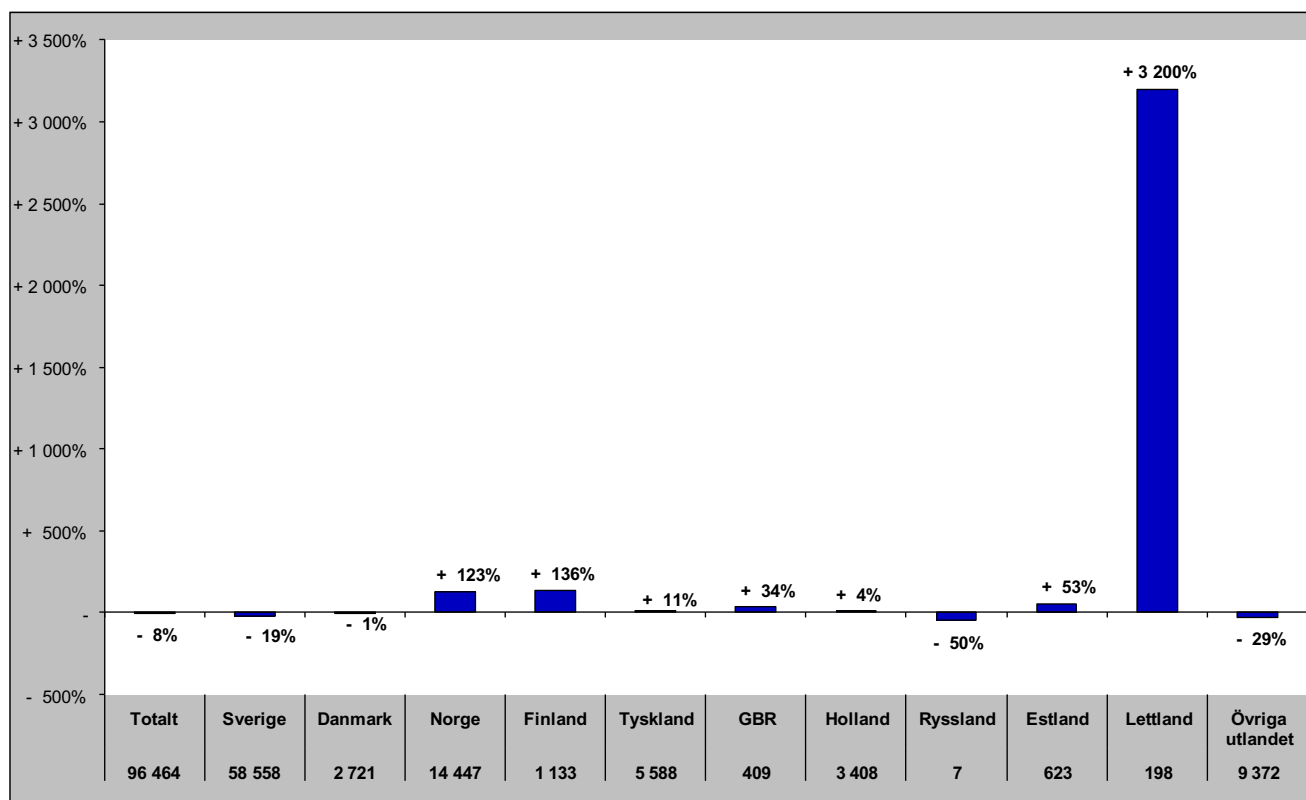

GÄSTNÄTTER FÖRDELAT PER DESTINATION

Gästnätter i Bydalsfjällen (HSVC)

Förändring gästnätter

Totalt antal gästnätter 68 598

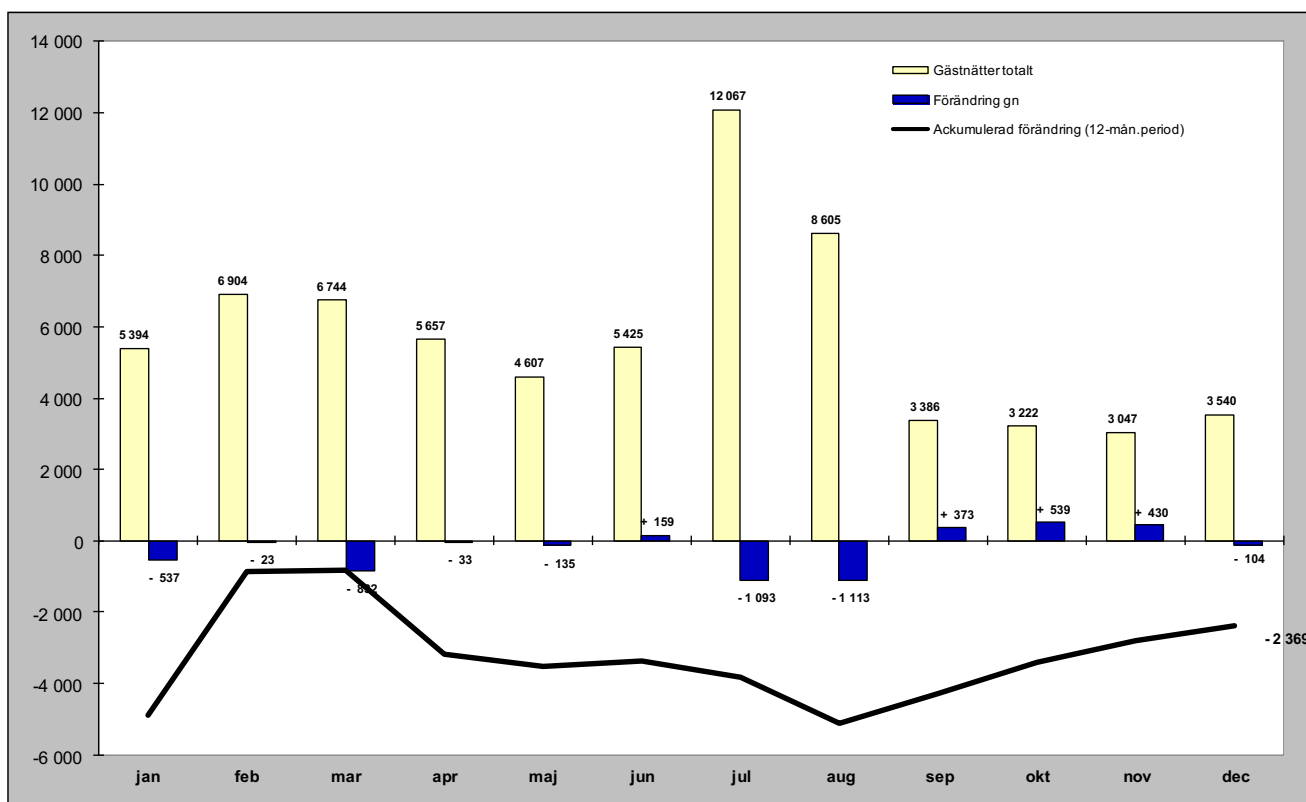

Relativ förändring

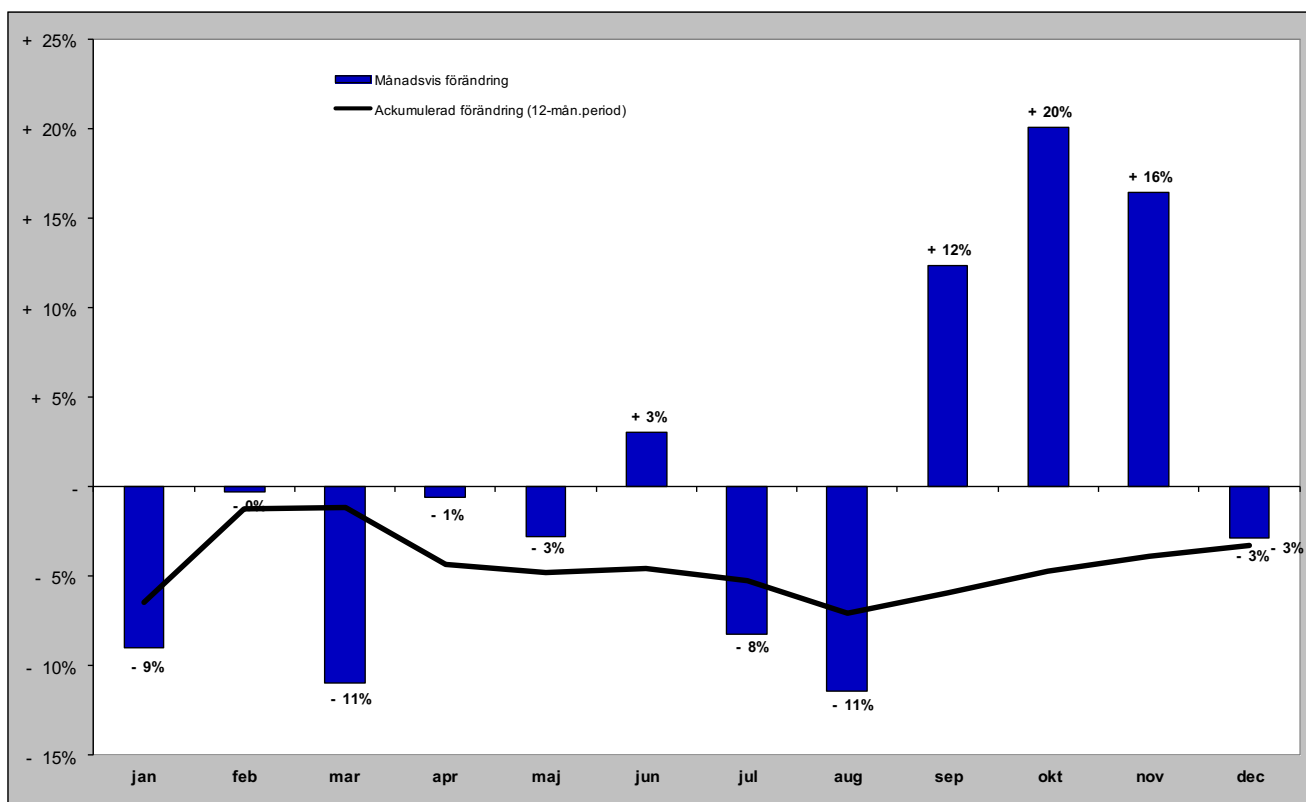

Gästnätter i Bydalsfjällen (HSVC) marknader

Senaste månaden

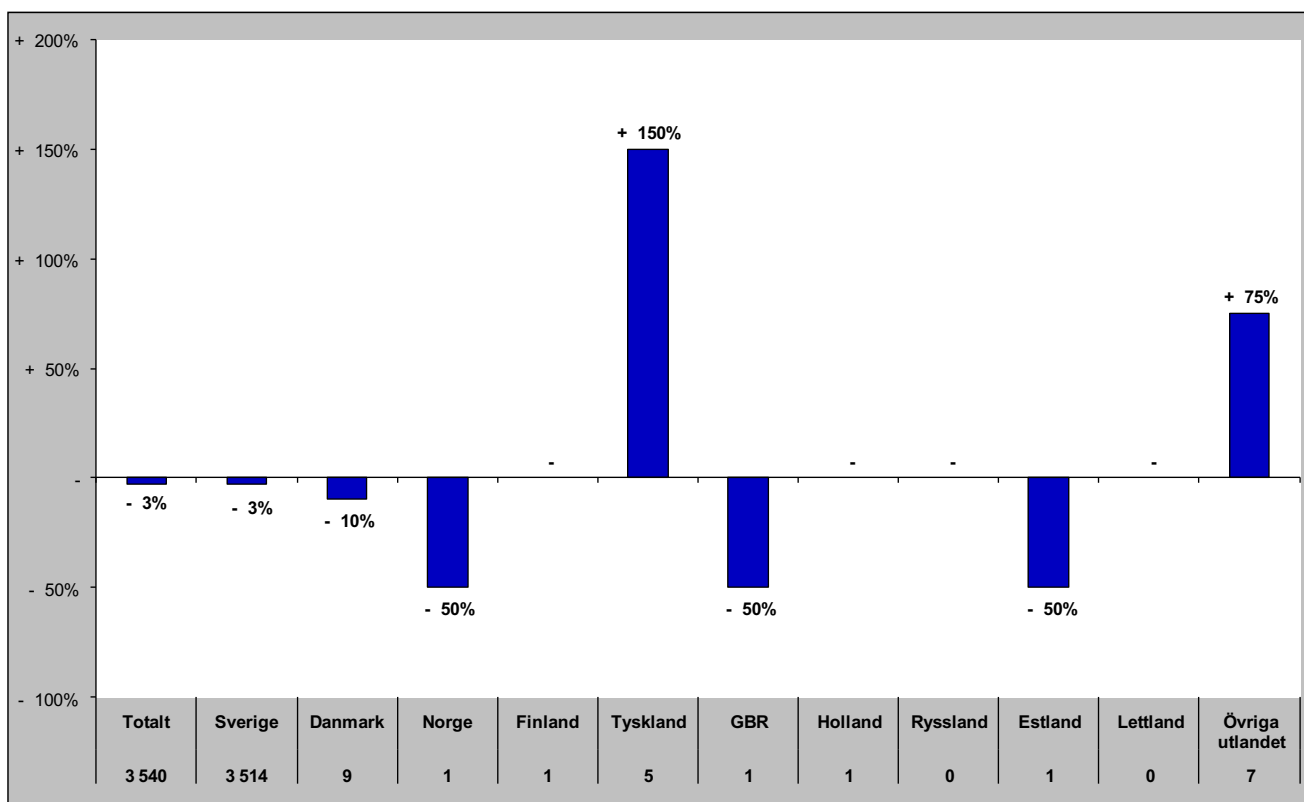

Senaste vintern (nov-apr)

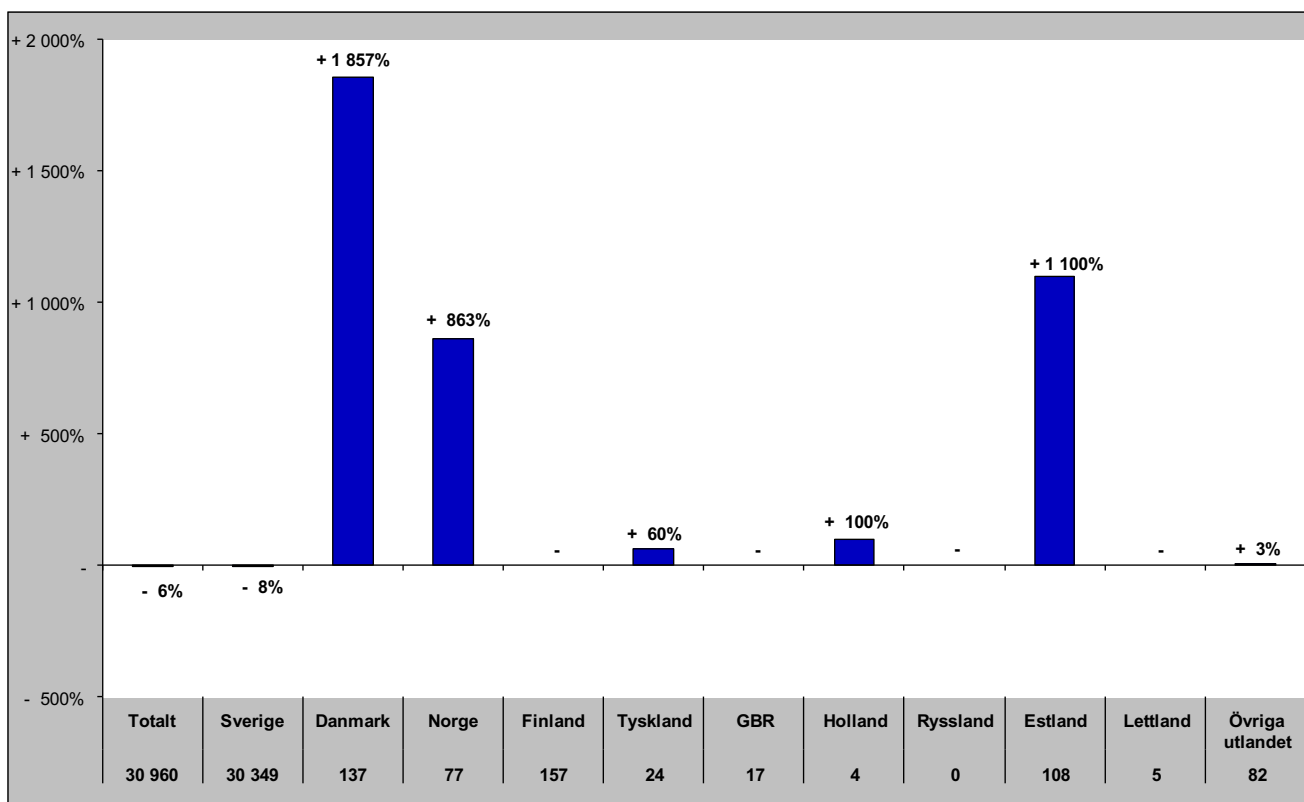

Gästnätter i Bydalsfjällen (HSVC) marknader

Senaste sommaren (jun-sep)

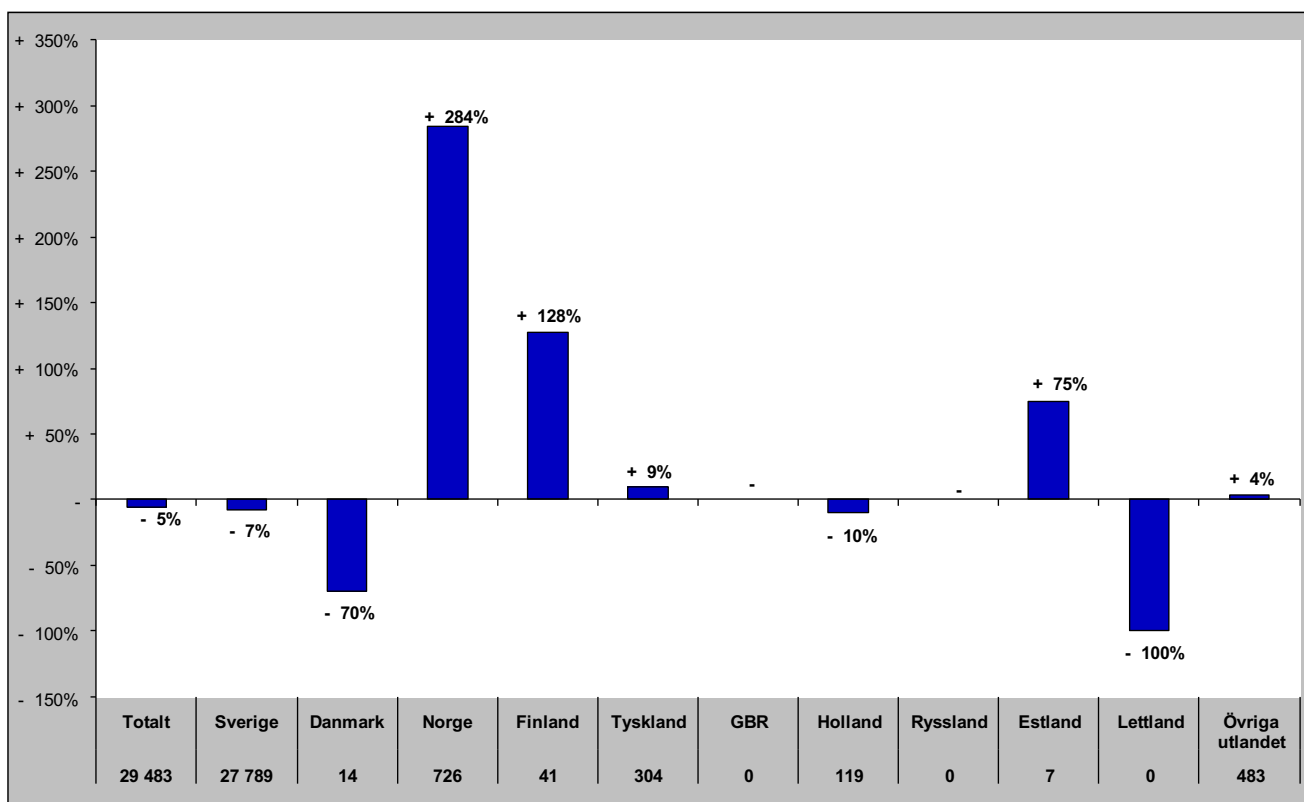

Senaste barmark (maj-okt)

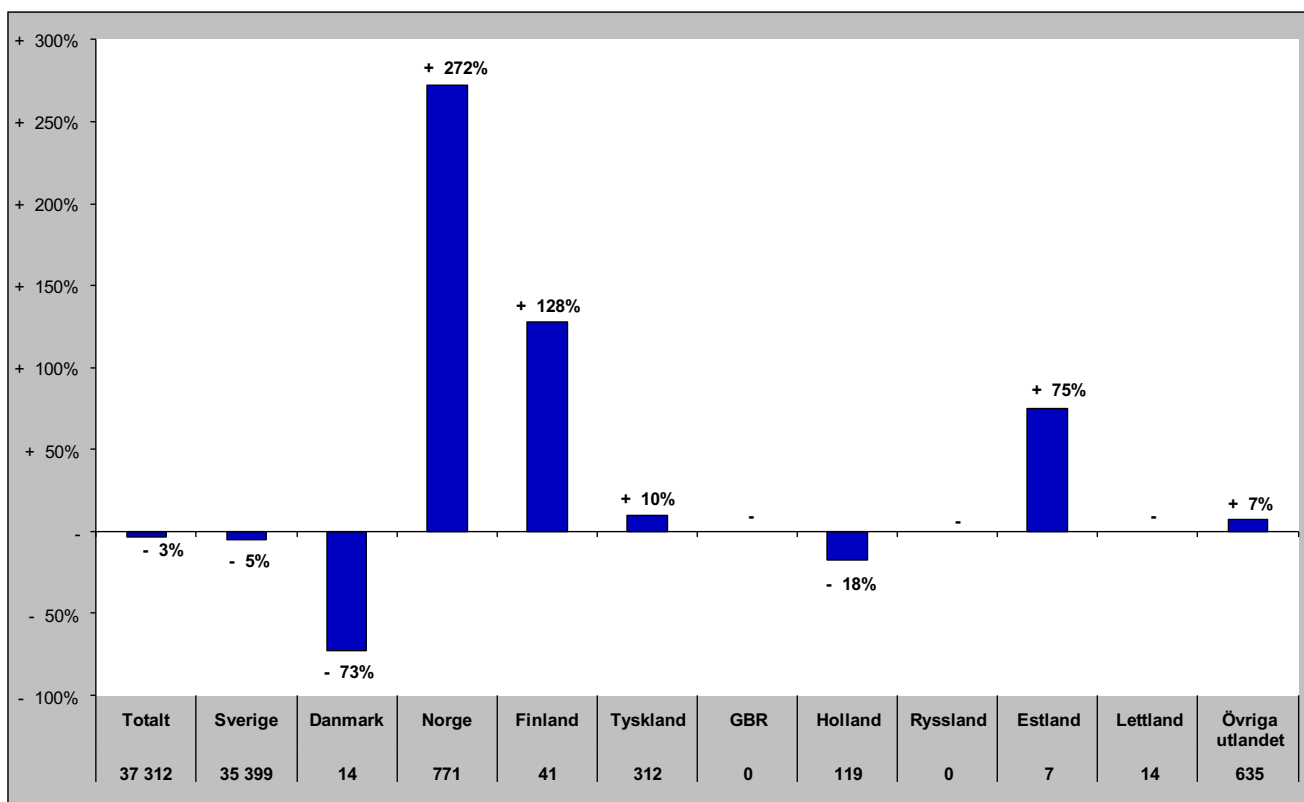

Gästnätter i Bydalsfjällen (HSVCsol) marknader

Senaste helåret

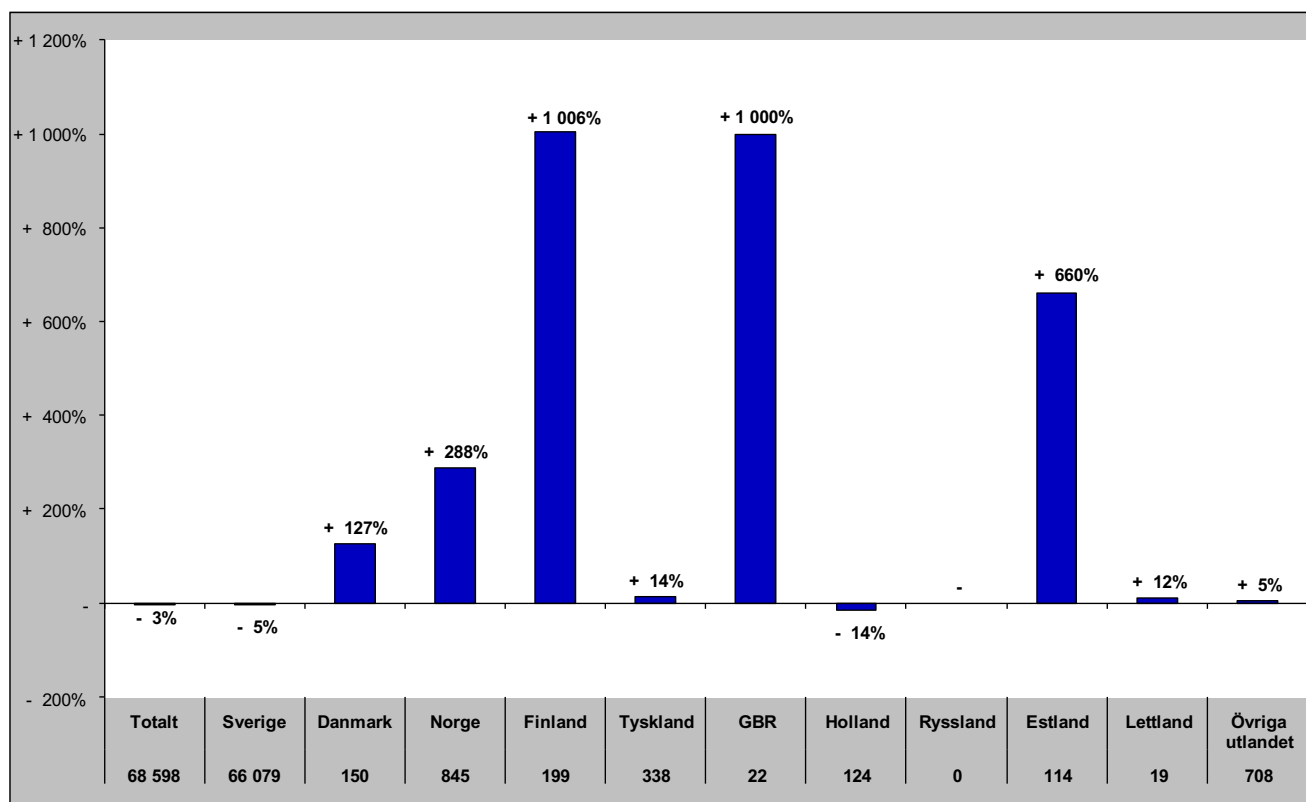

Gästnätter i Funäsfjällen (HSVCsol)

Förändring gästnätter

Totalt antal gästnätter 436 729

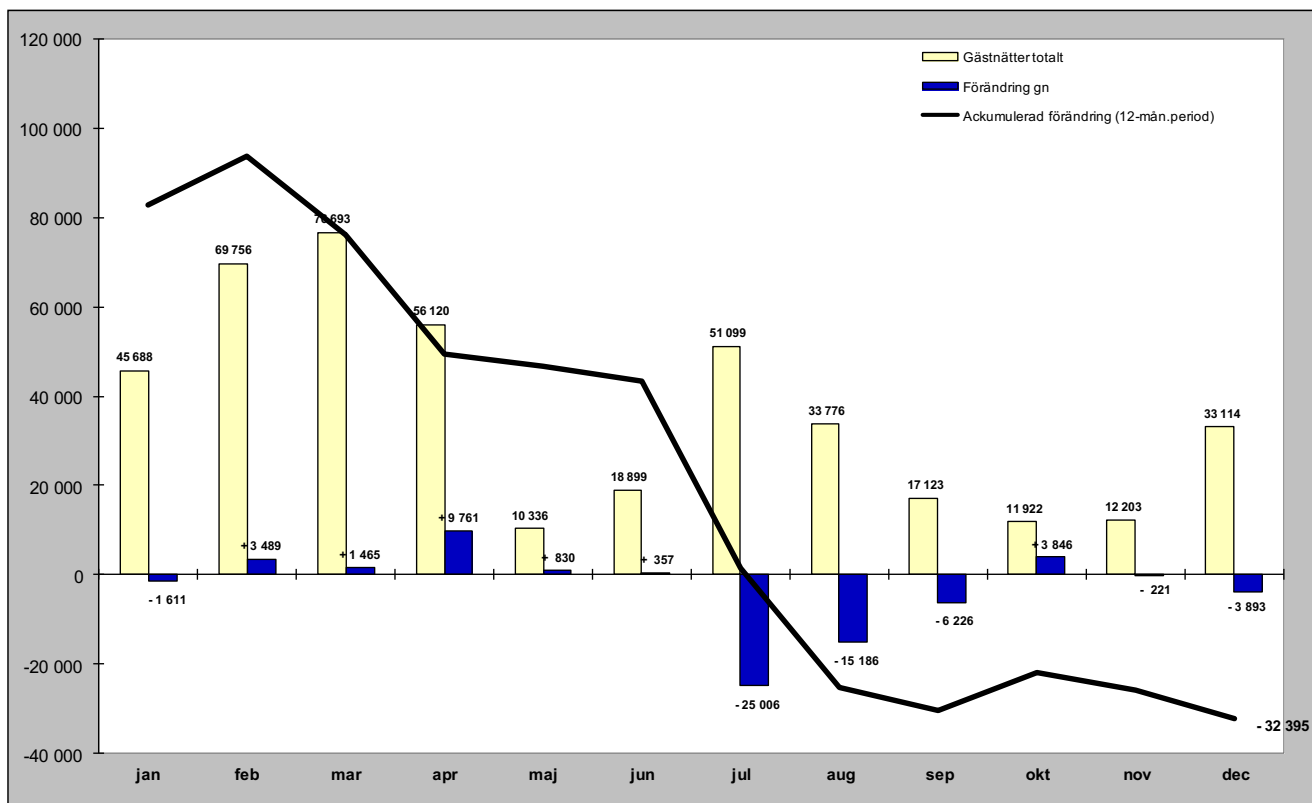

Relativ förändring

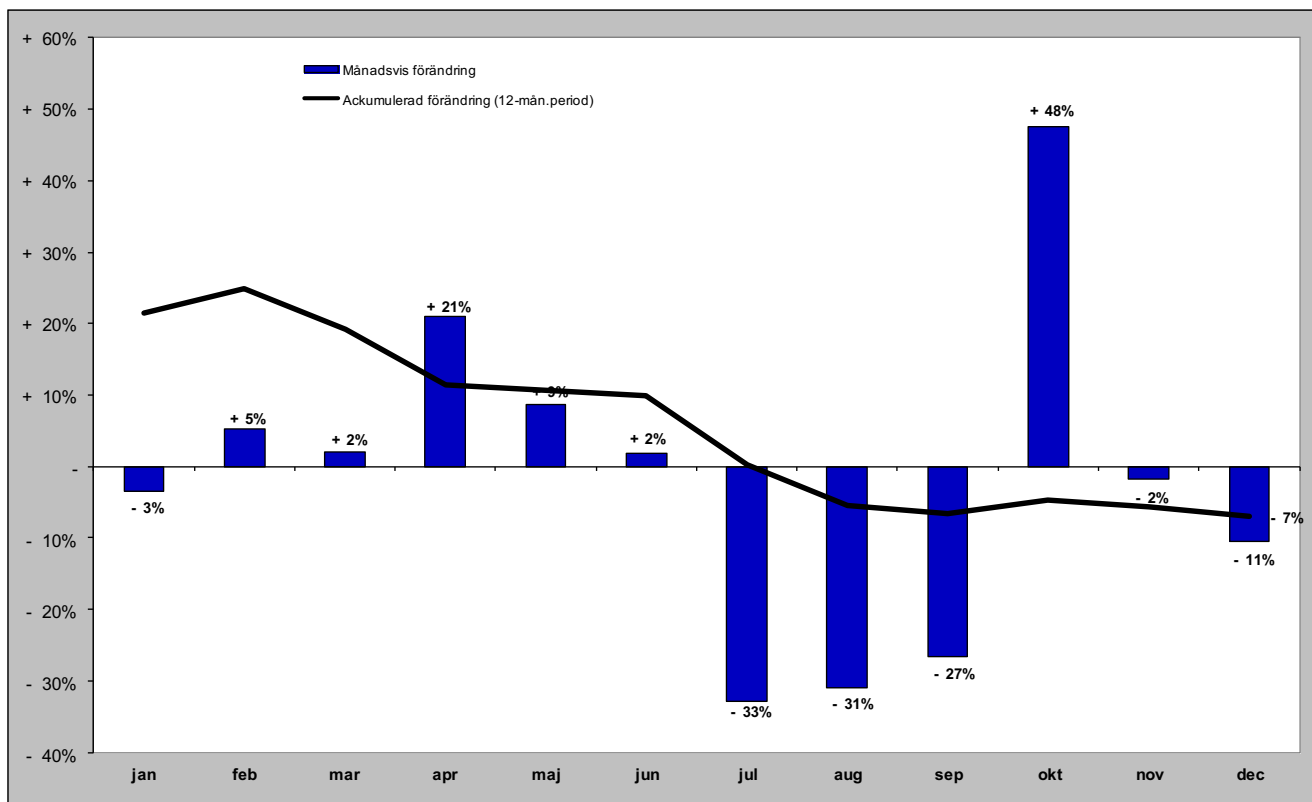

Gästnätter i Funäsfjällen (HSVCsol) marknader

Senaste månaden

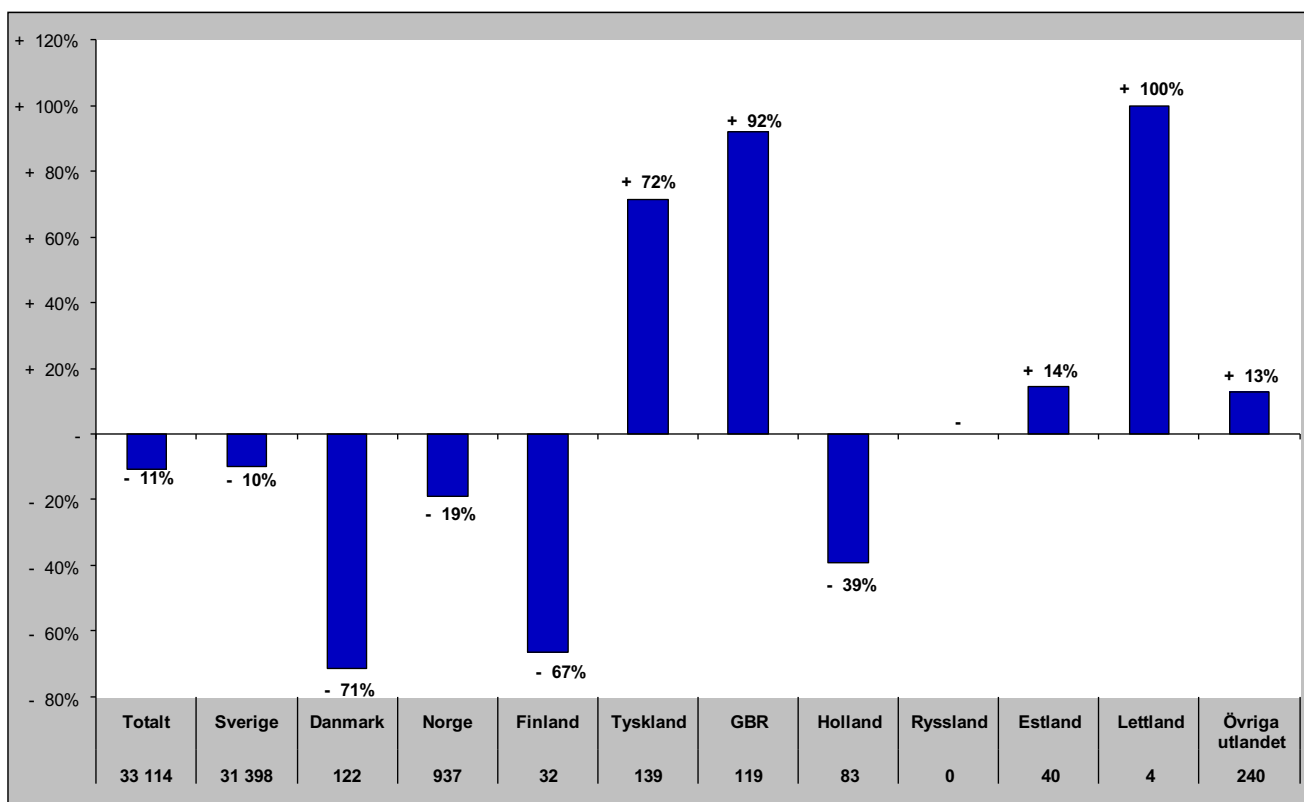

Senaste vintern (nov-apr)

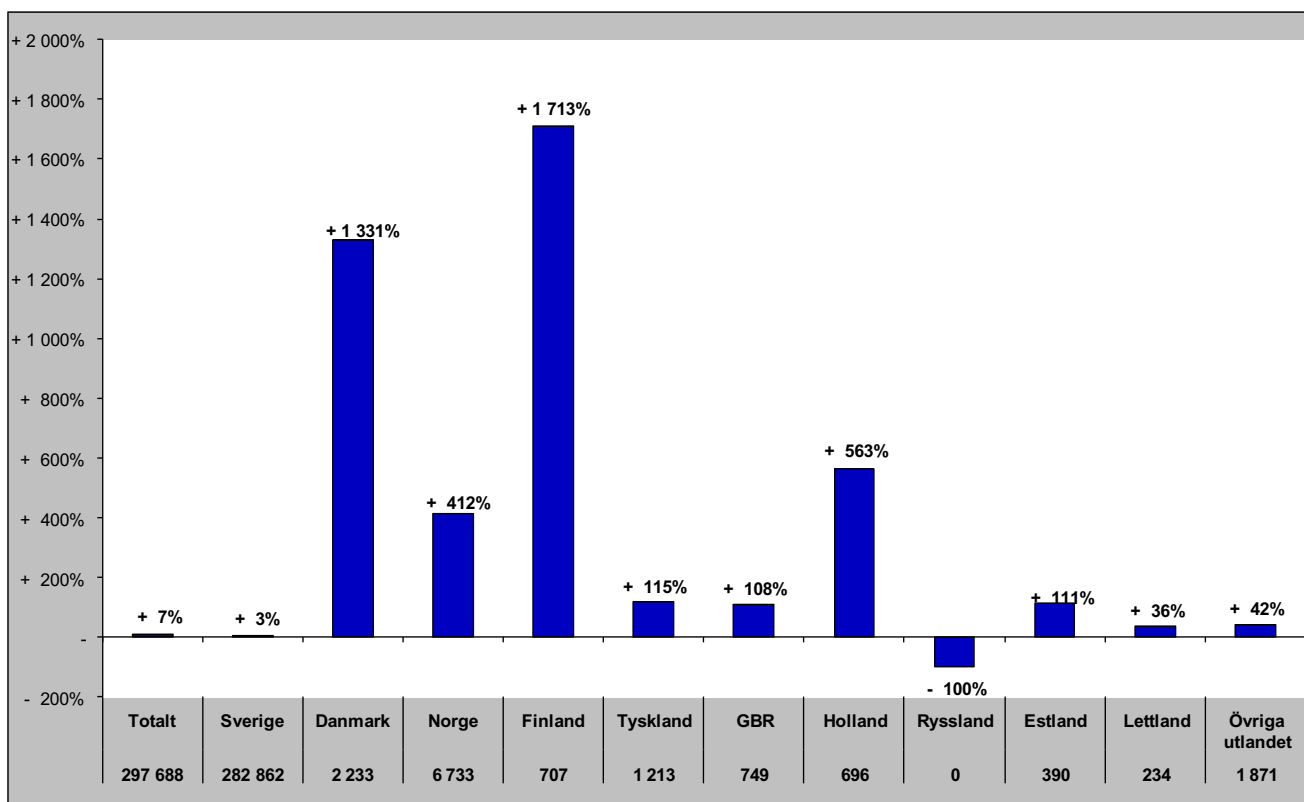

Gästnätter i Funäsfjällen (HSVCsol) marknader

Senaste sommaren (jun-sep)

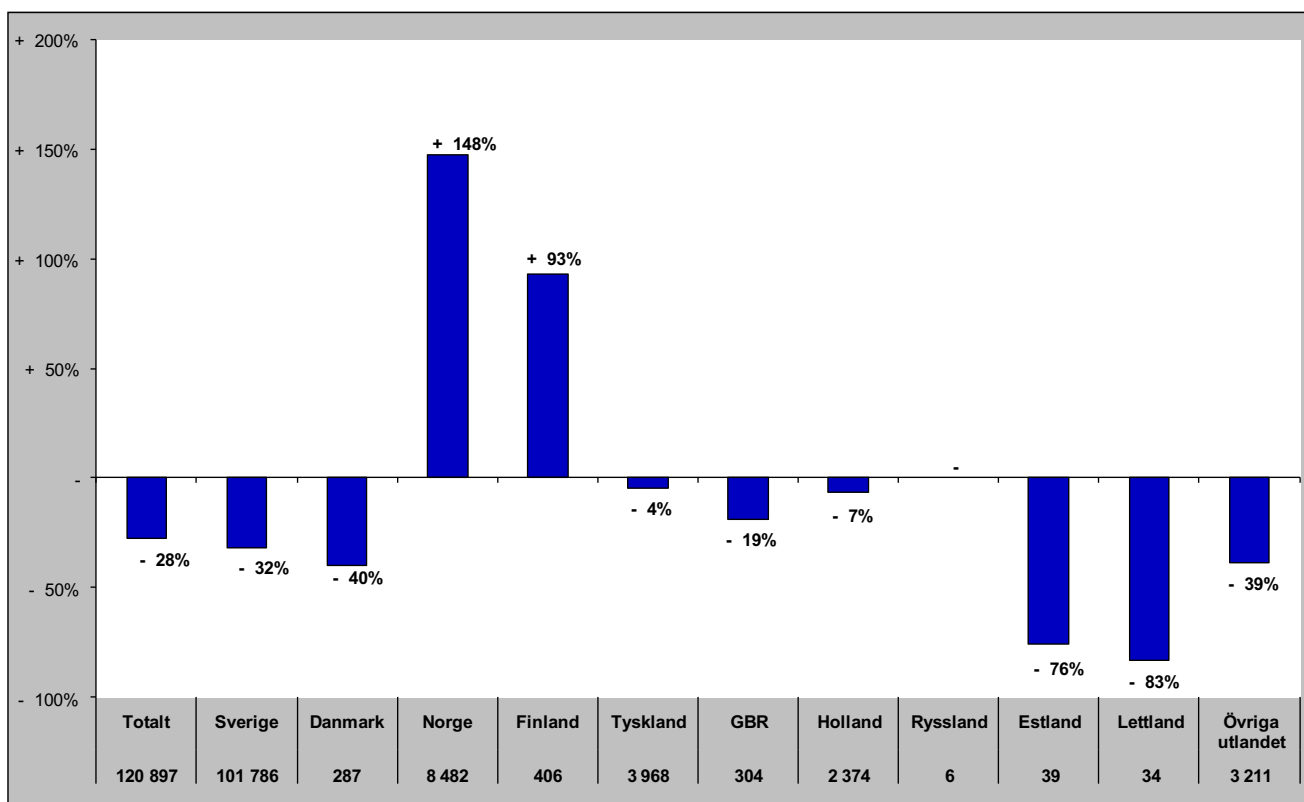

Senaste barmark (maj-okt)

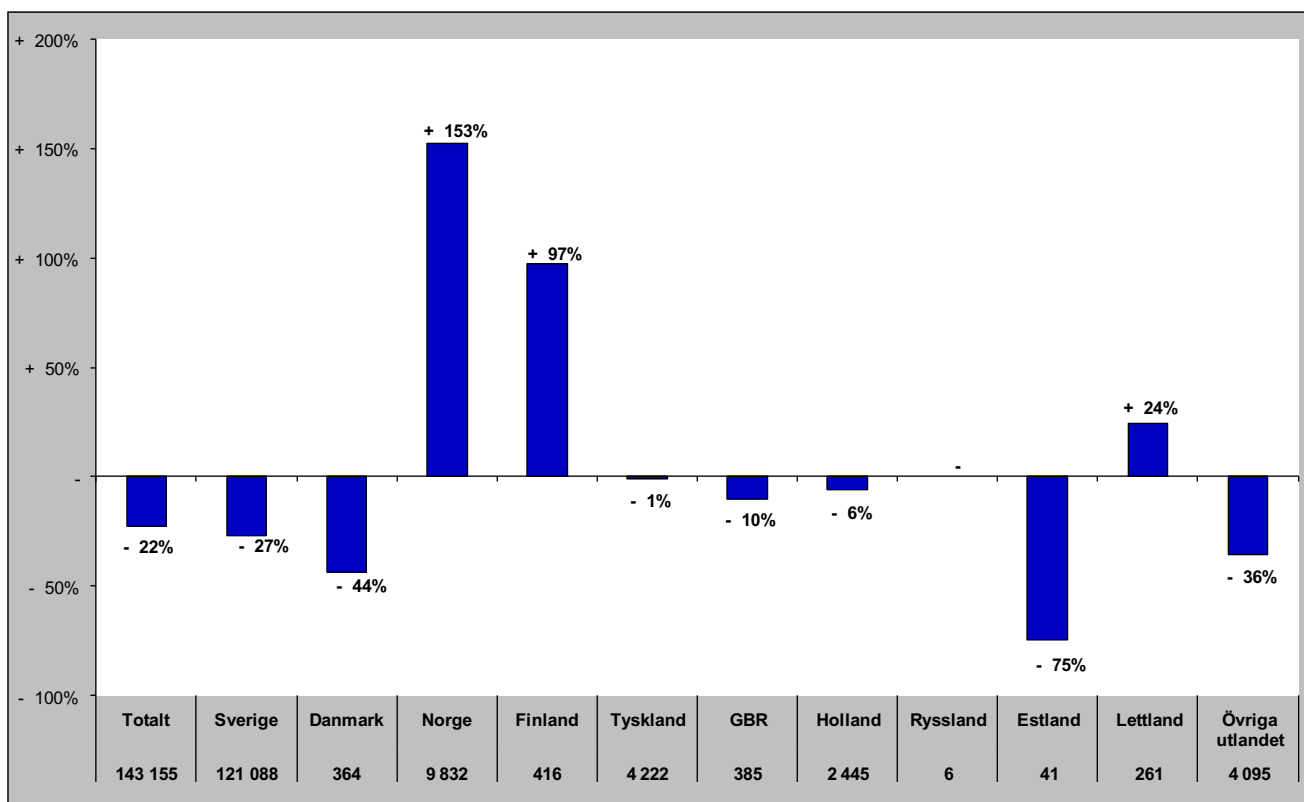

Gästnätter i Funäsfjällen (HSVCsol) marknader

Senaste helåret

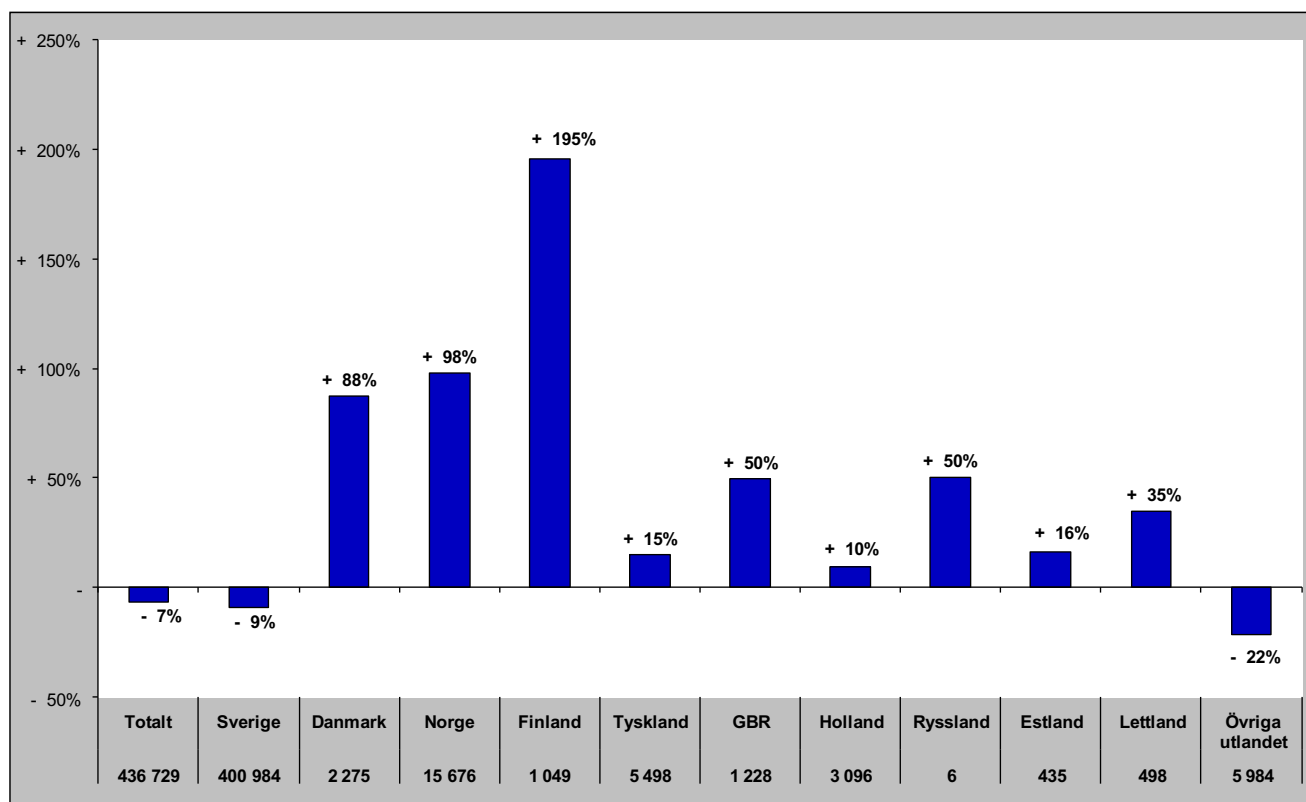

Gästnätter i Lofsdalen (Csol)

Förändring gästnätter

Totalt antal gästnätter 155 714

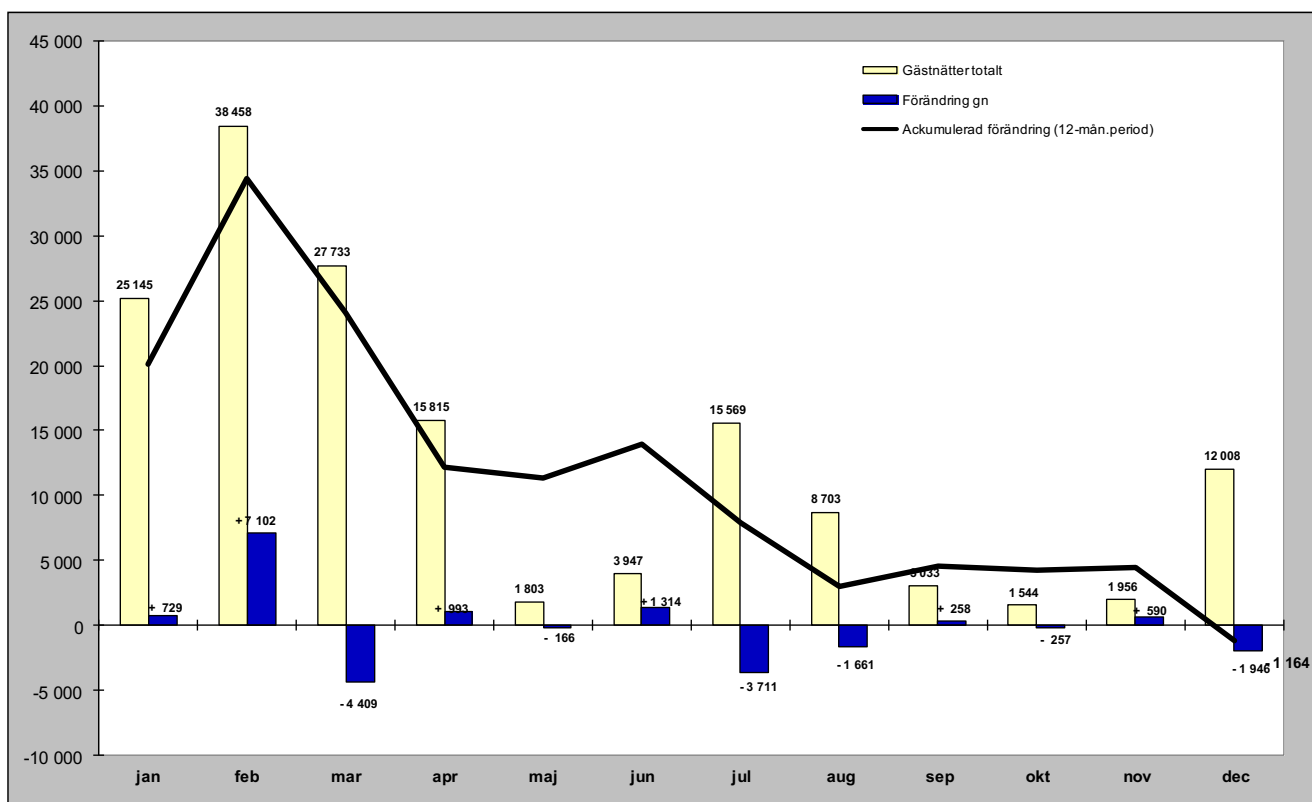

Relativ förändring

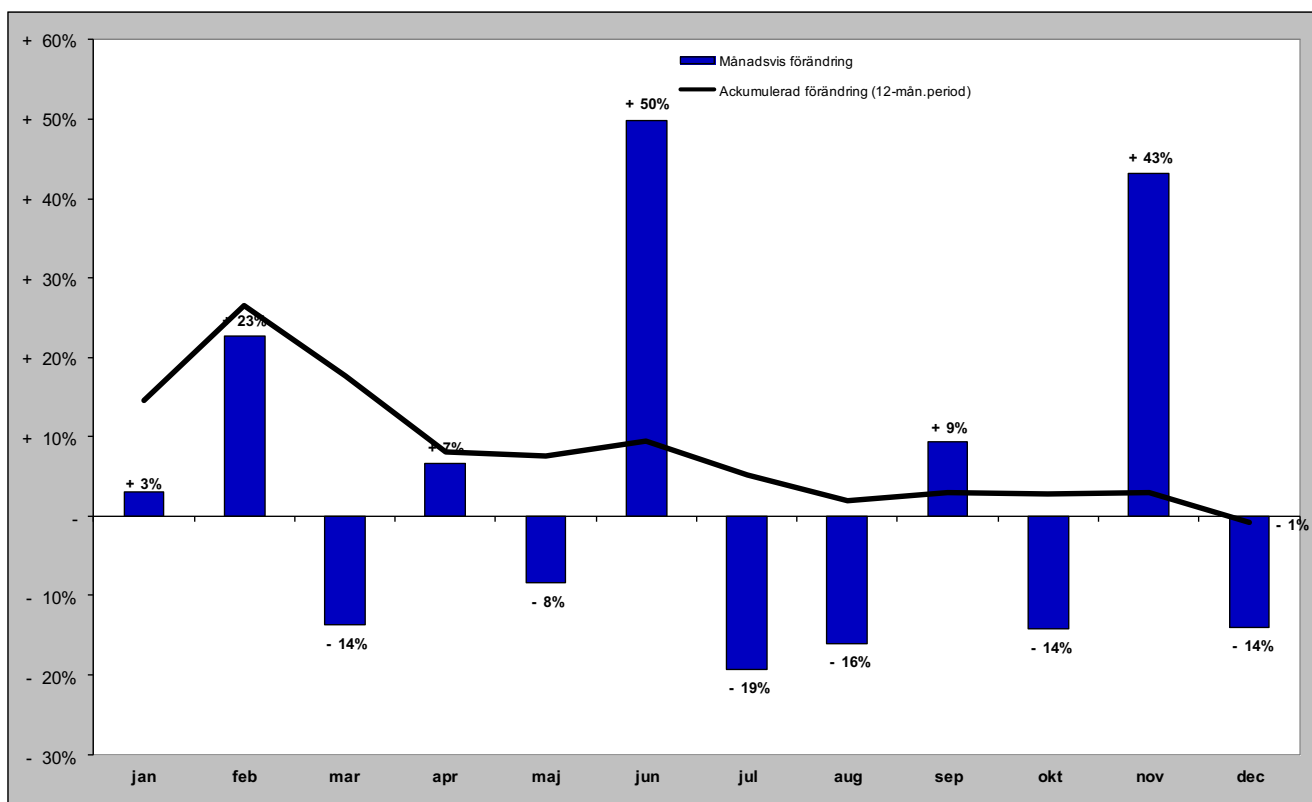

Gästnätter i Lofsdalen (Csol) marknader

Senaste månaden

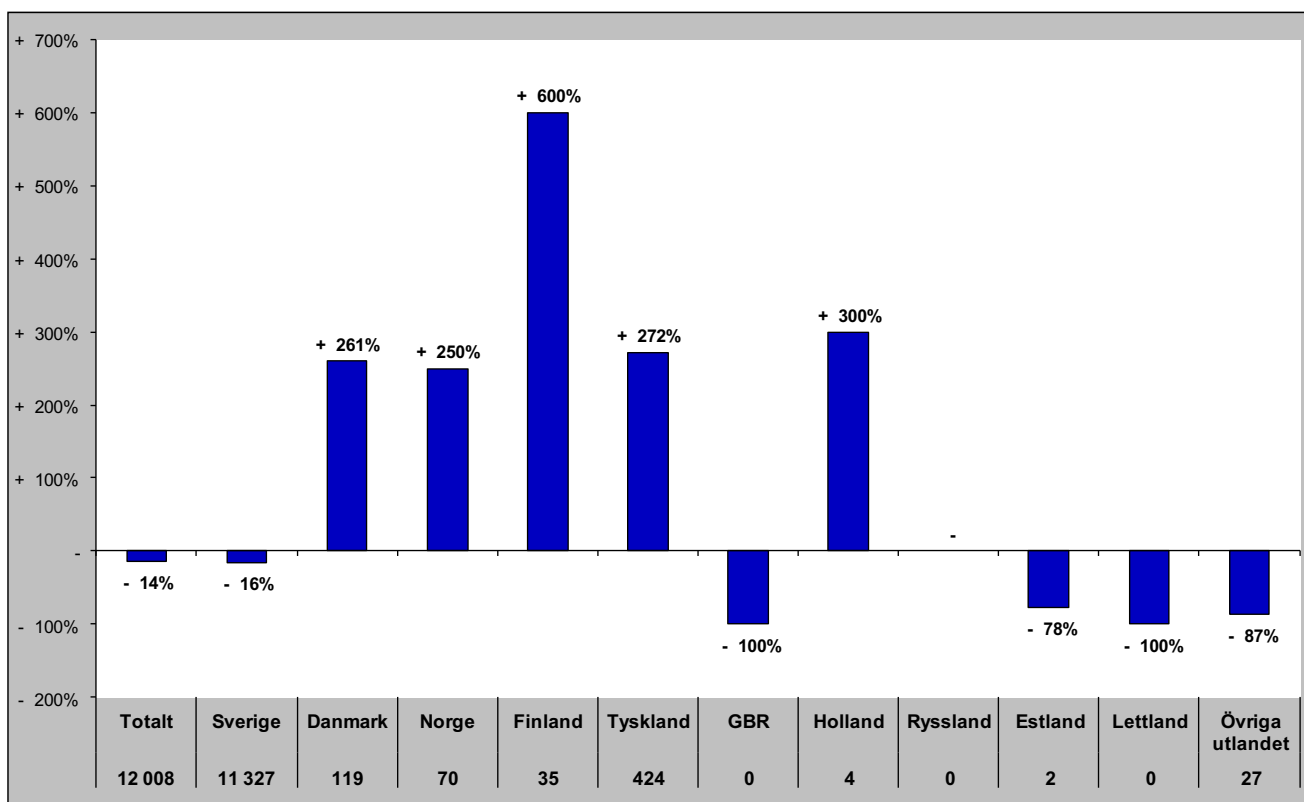

Senaste vintern (nov-apr)

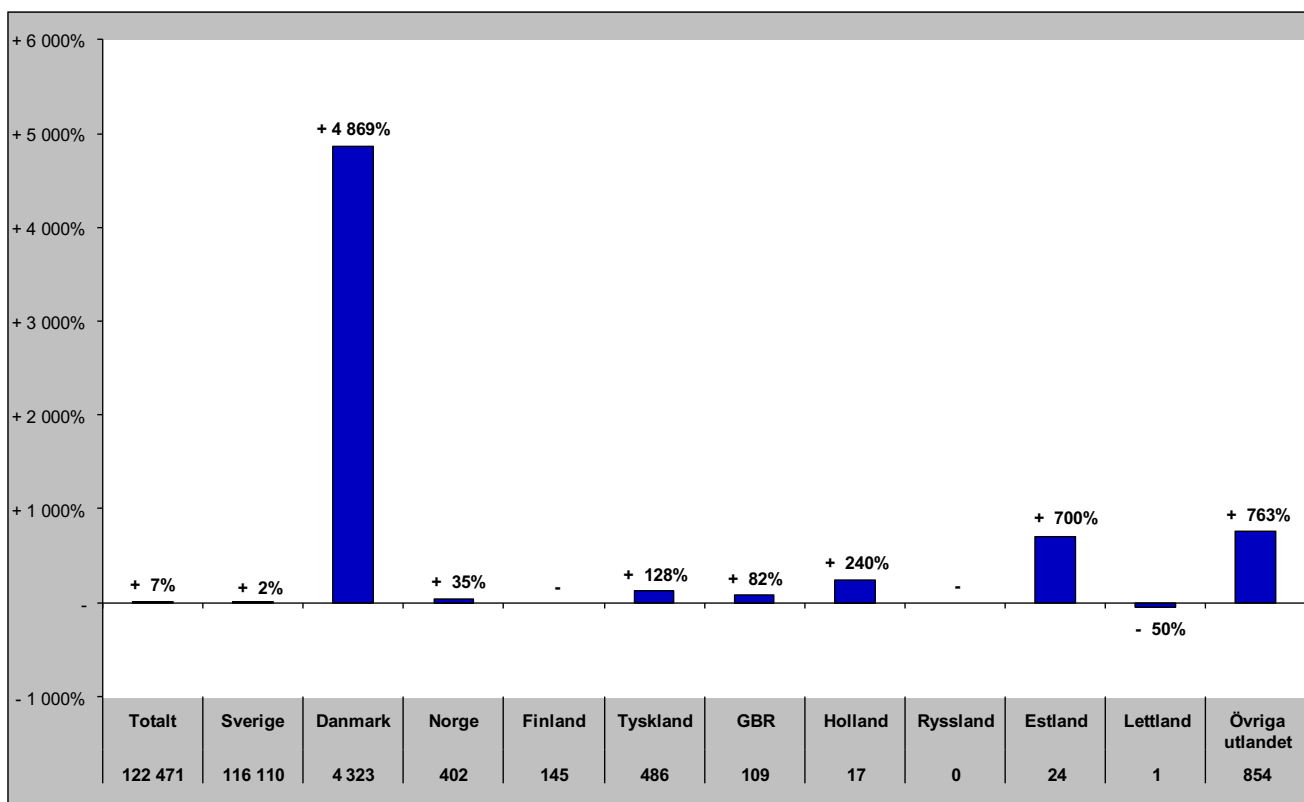

Gästnätter i Lofsdalen (Csol) marknader

Senaste sommaren (jun-sep)

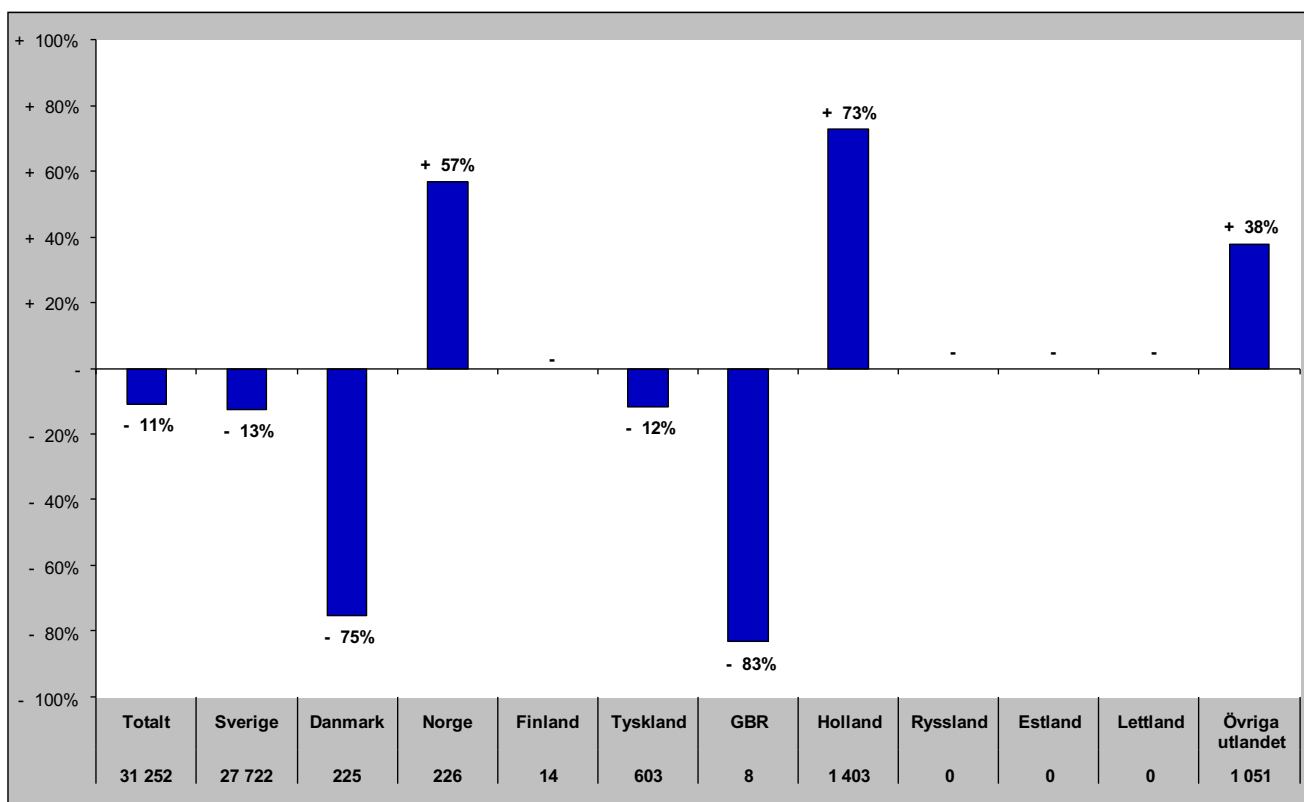

Senaste barmark (maj-okt)

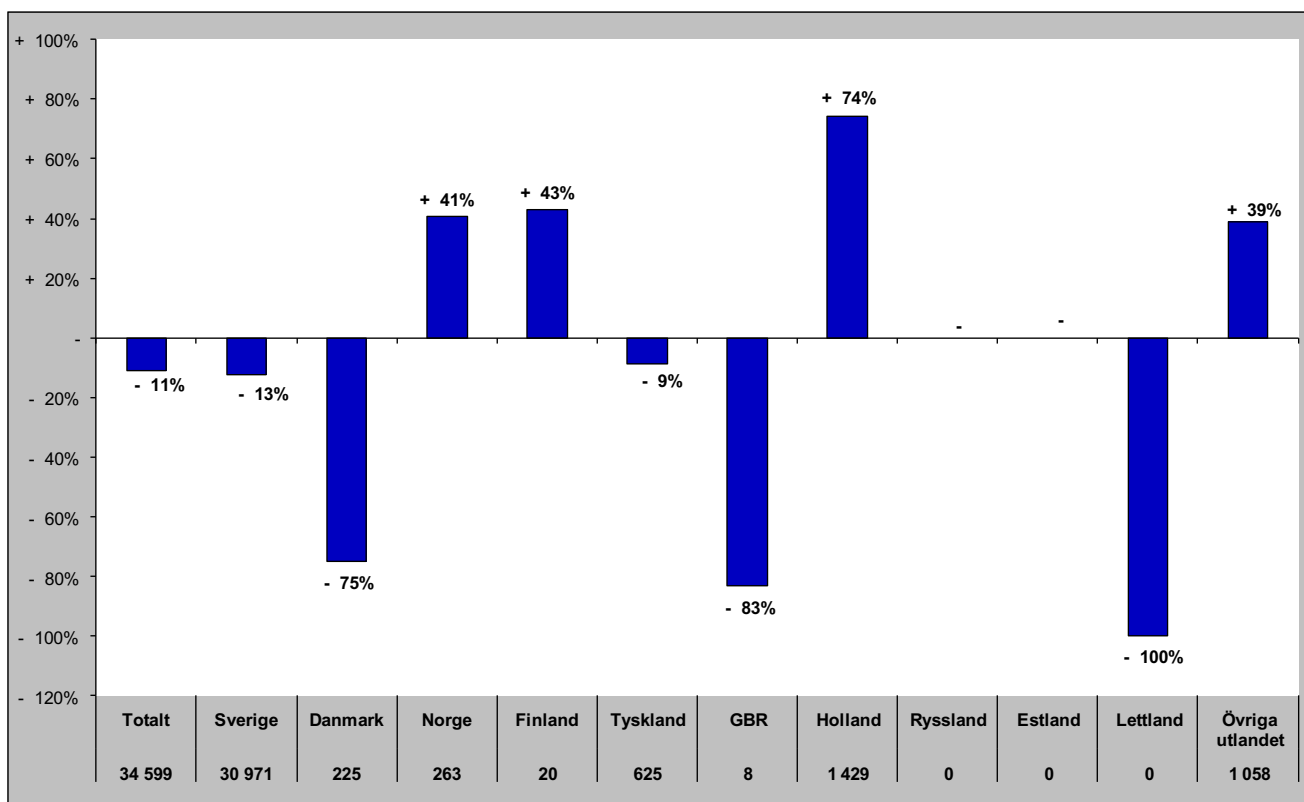

Gästnätter i Lofsdalen (HSVCsol) marknader

Senaste helåret

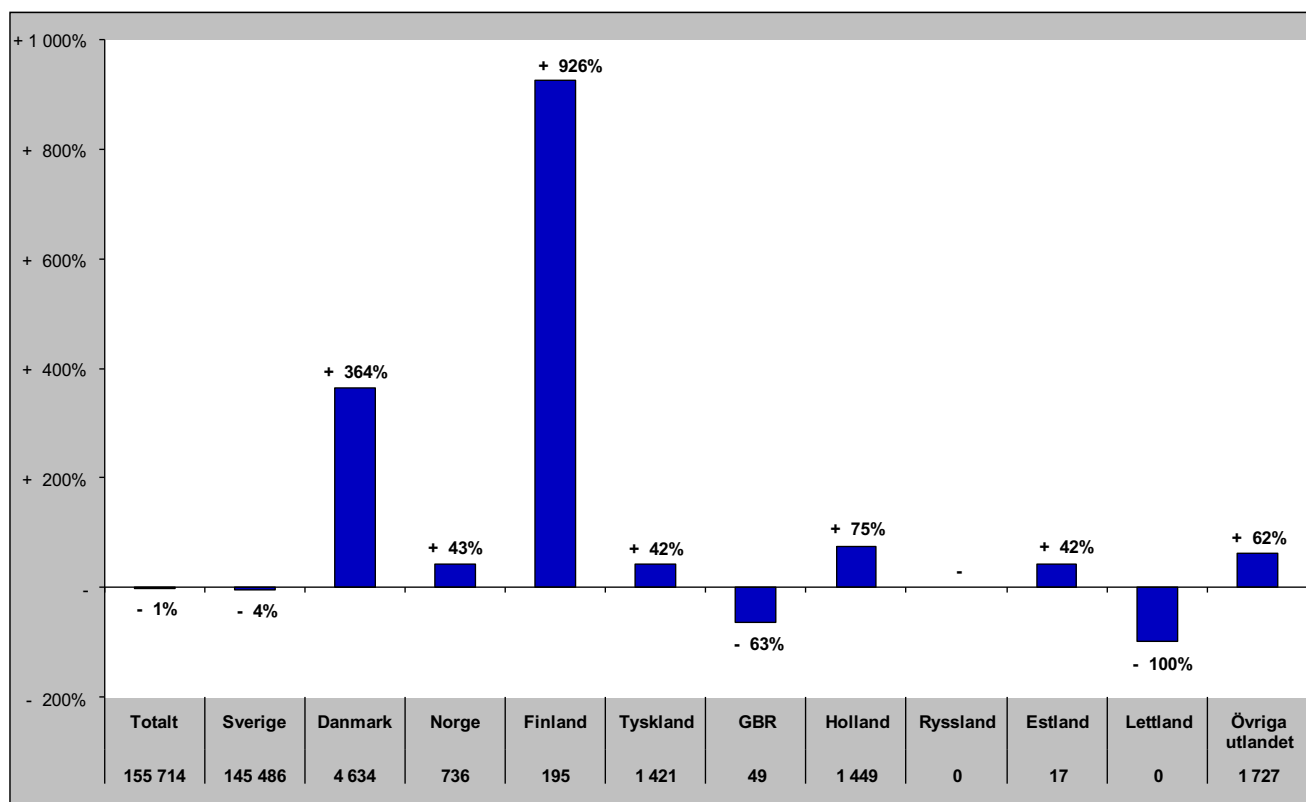

Gästnätter i Vemdalen (HSVCsol)

Förändring gästnätter

Totalt antal gästnätter 841 815

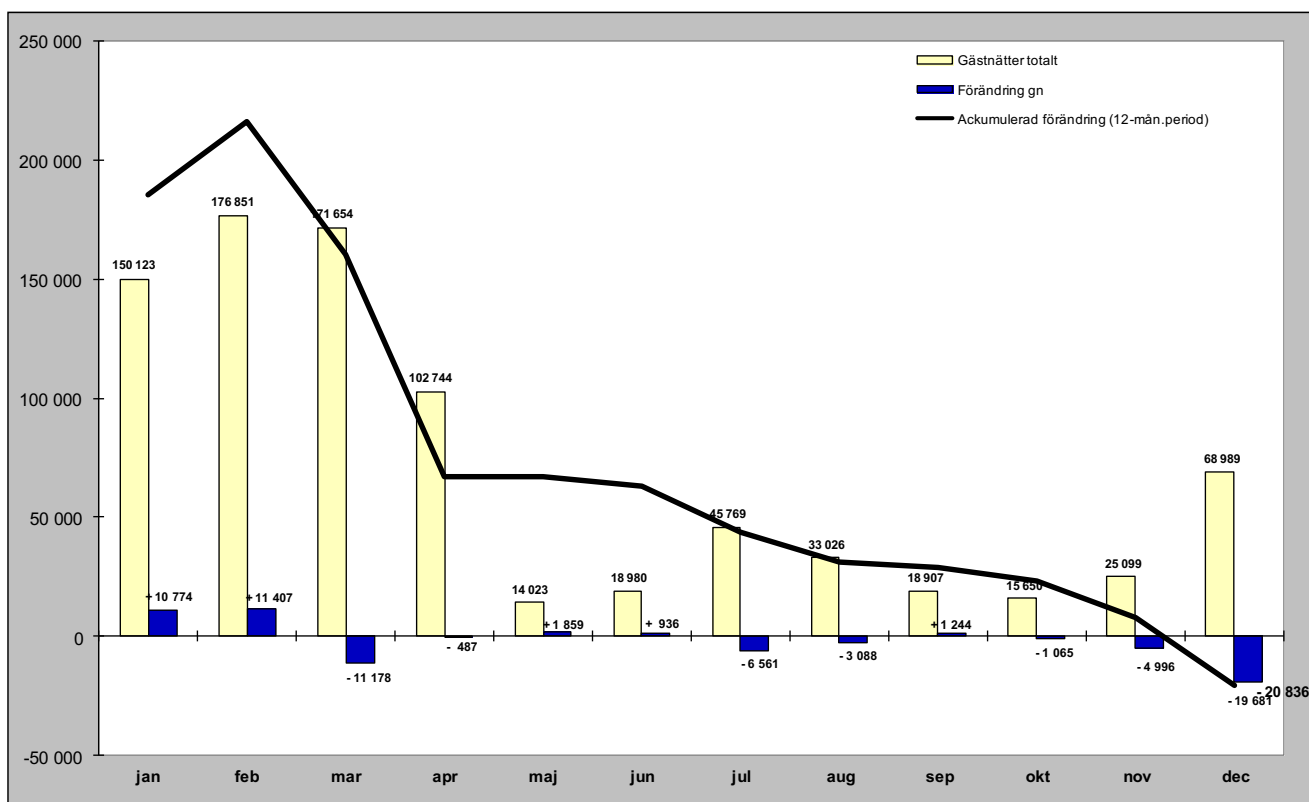

Relativ förändring

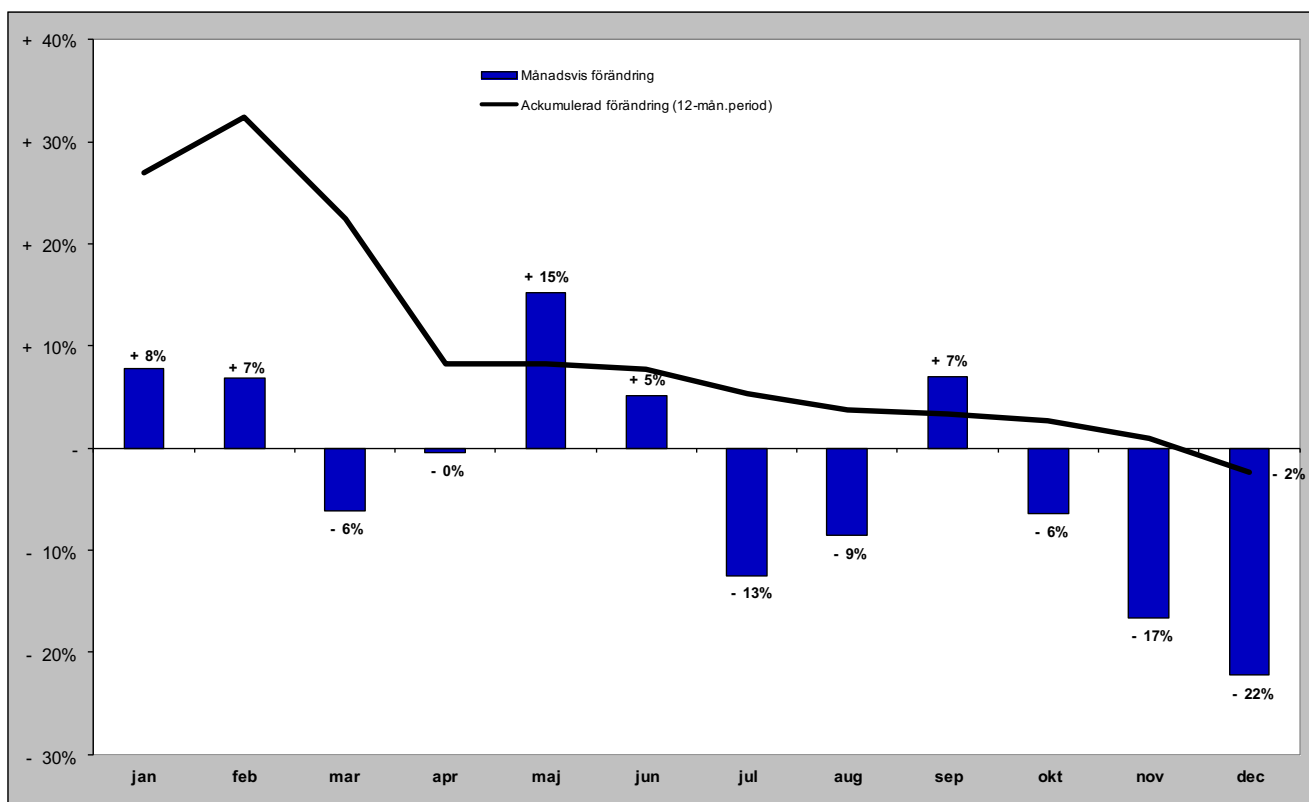

Gästnätter i Vemdalen (HSVCsol) marknader

Senaste månaden

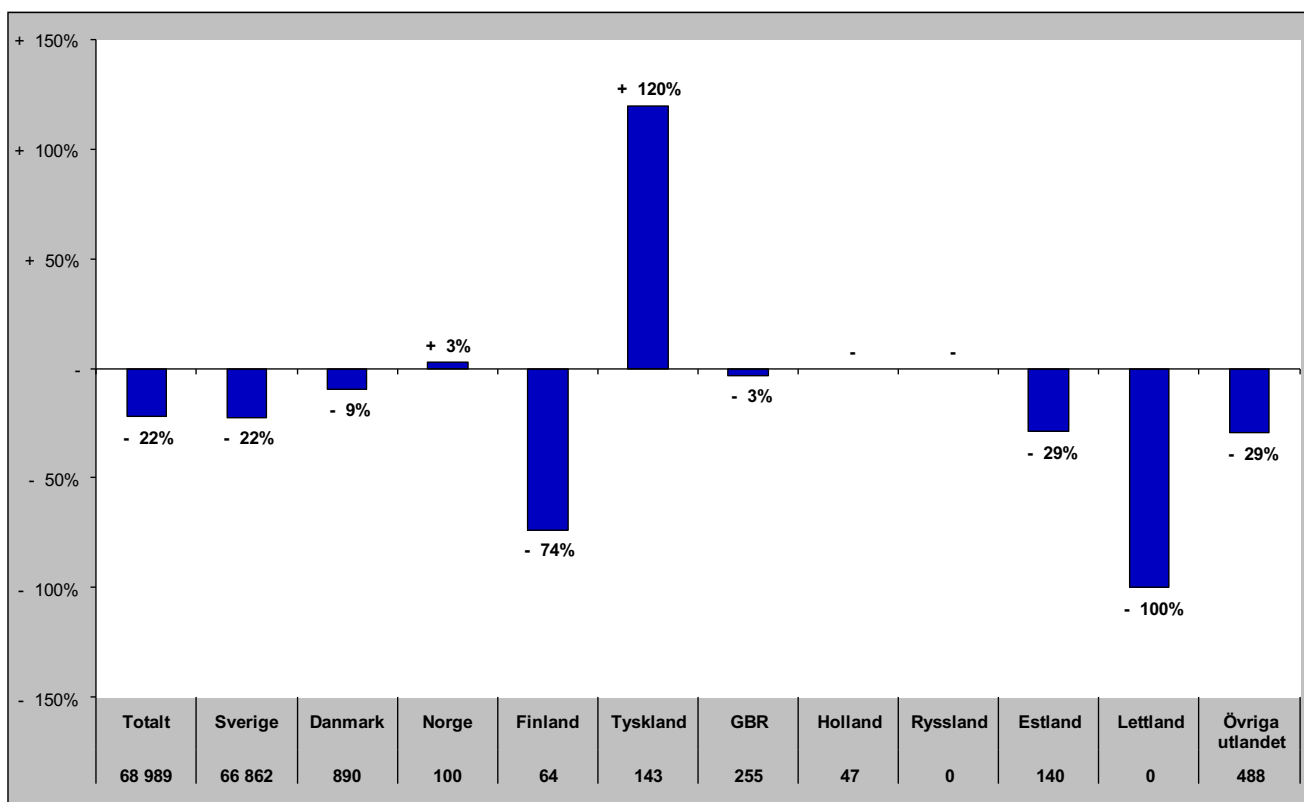

Senaste vintern (nov-apr)

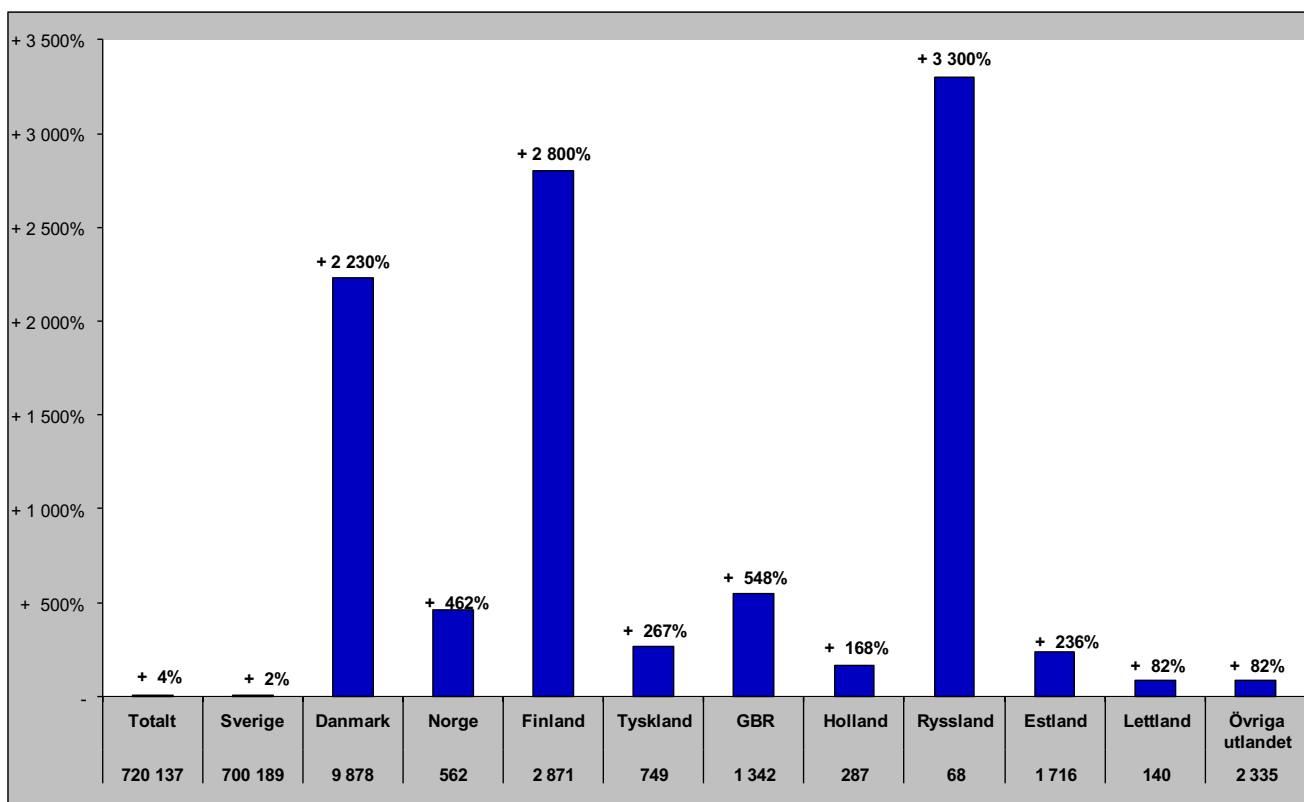

Gästnätter i Vemdalen (HSVCsol) marknader

Senaste sommaren (jun-sep)

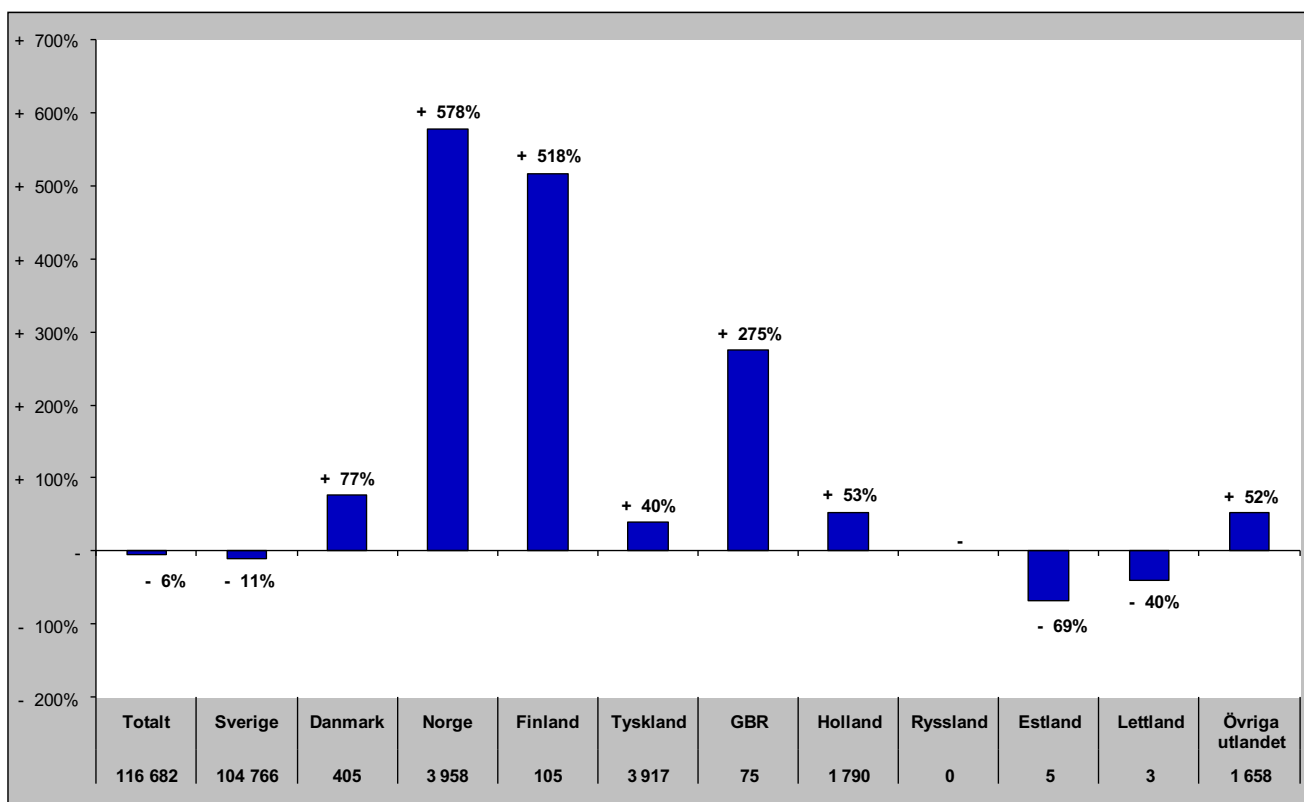

Senaste barmark (maj-okt)

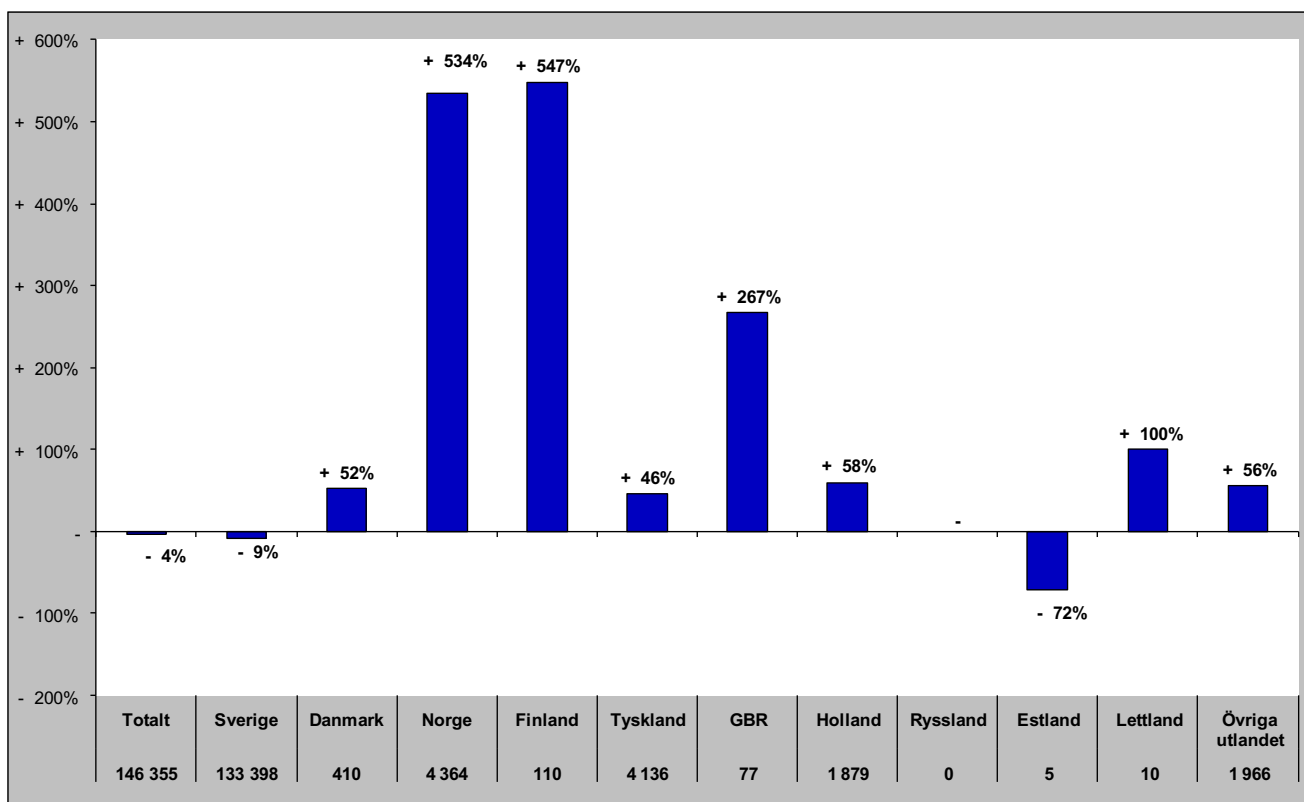

Gästnätter i Vemdalen (HSVCsol) marknader

Senaste helåret

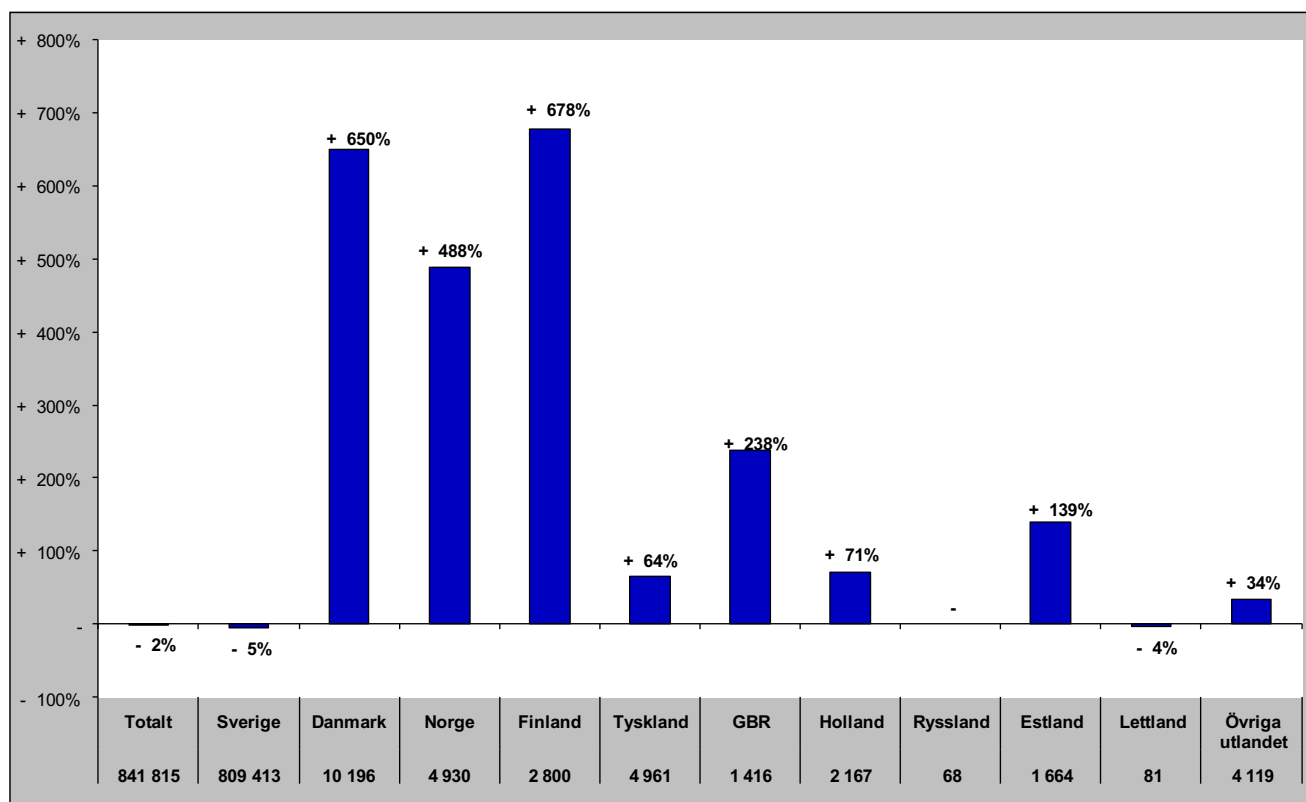

Gästnätter i Södra Årefjällen (HSVC)

Förändring gästnätter

Totalt antal gästnätter 113 676

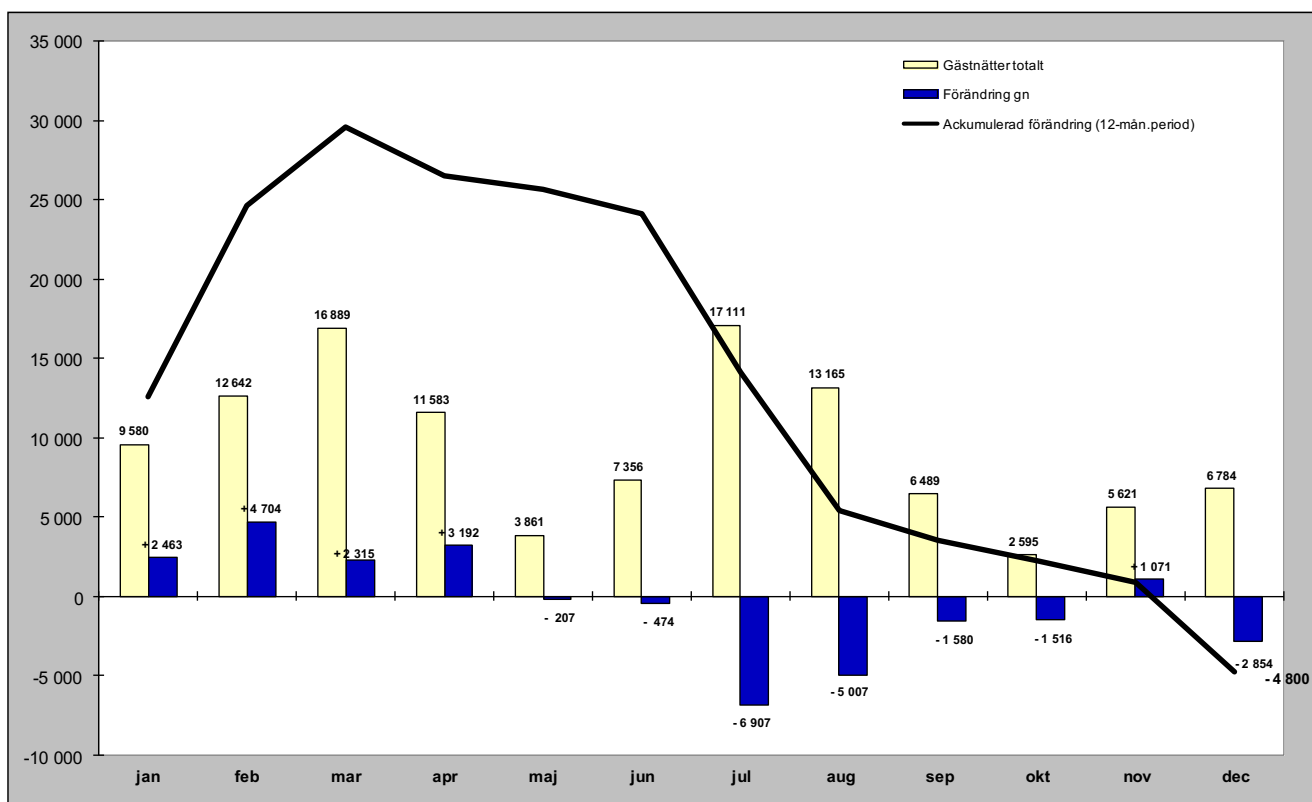

Relativ förändring

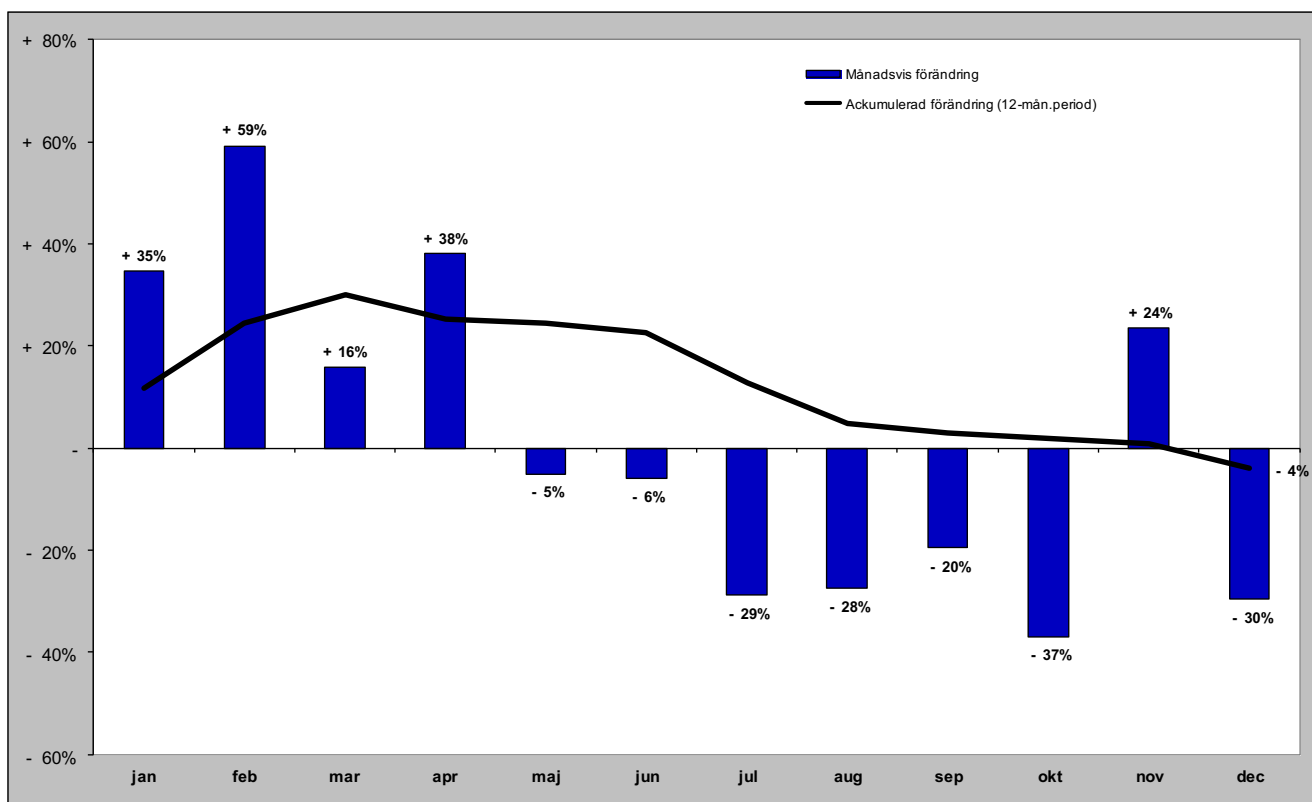

Gästnätter i Södra Årefjällen (HSVC) marknader

Senaste månaden

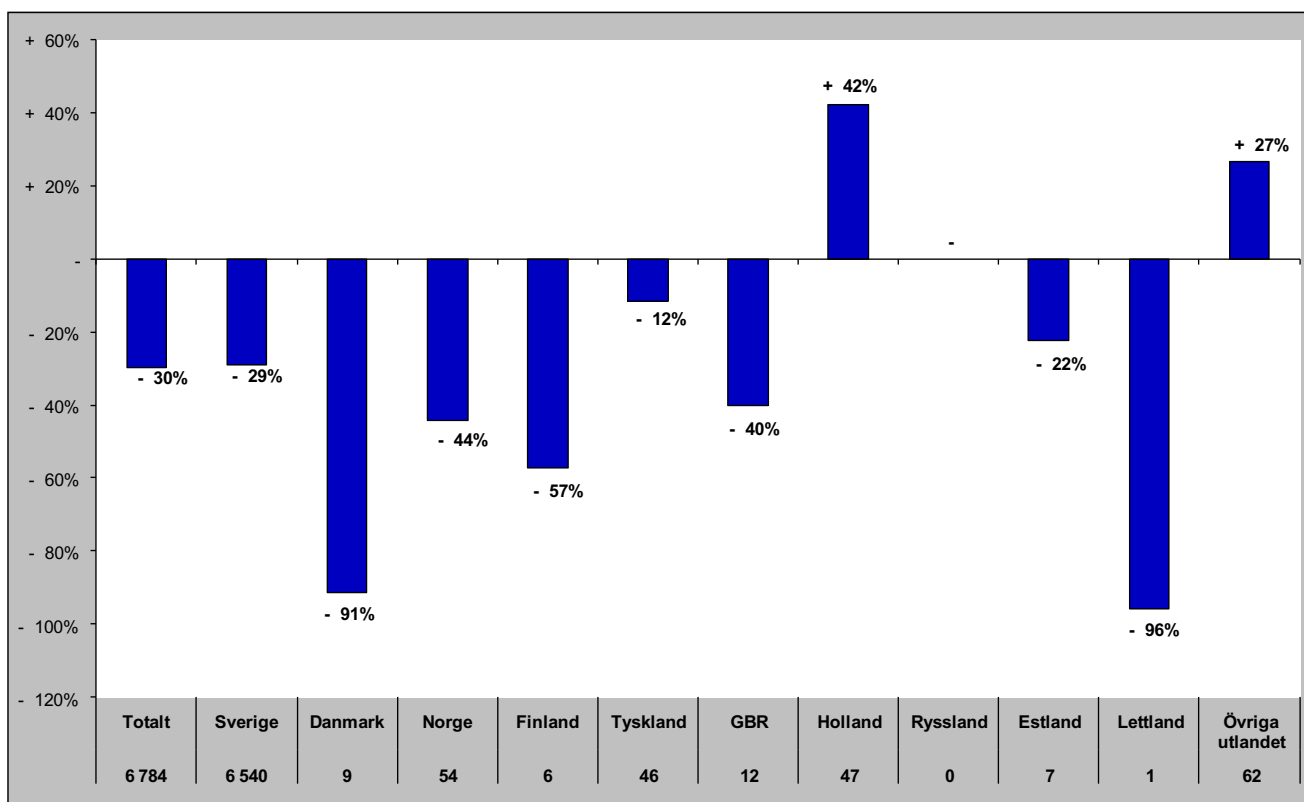

Senaste vintern (nov-apr)

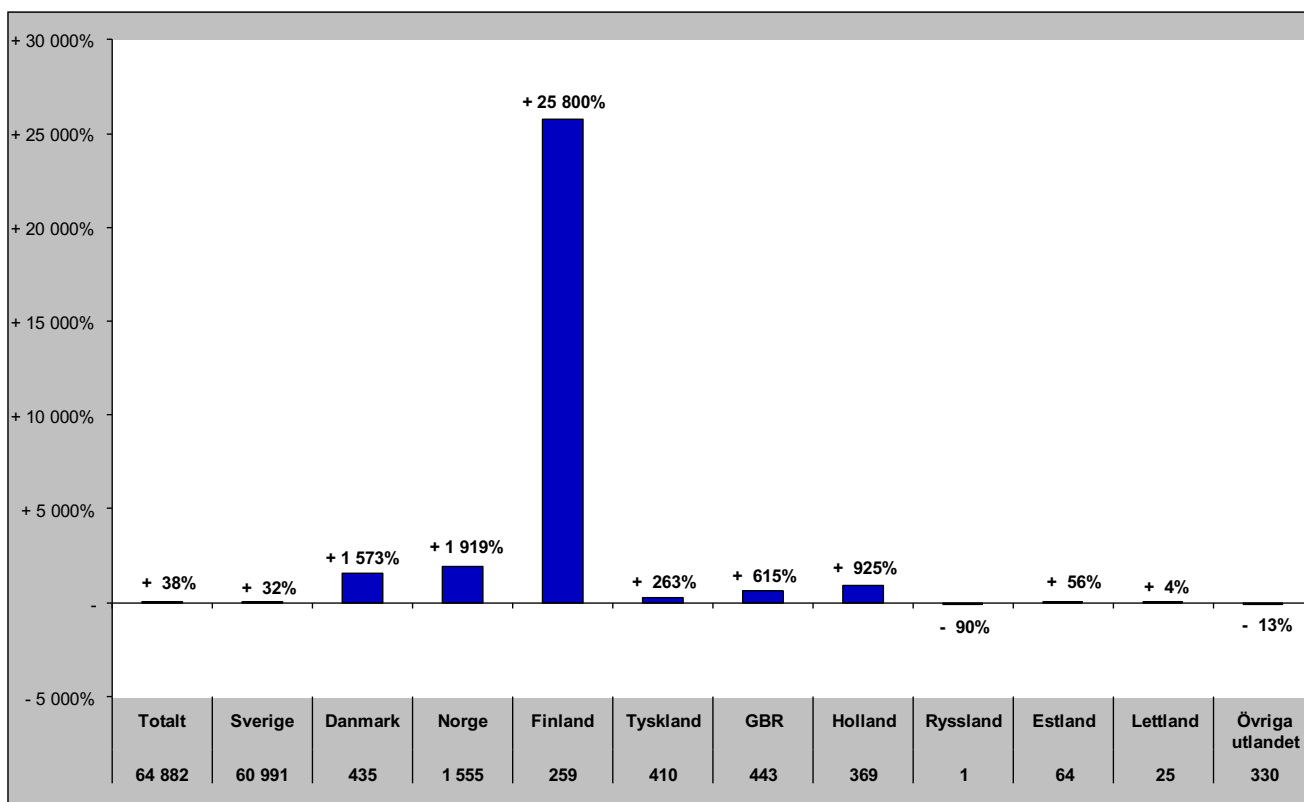

Gästnätter i Södra Årefjällen (HSVC) marknader

Senaste sommaren (jun-sep)

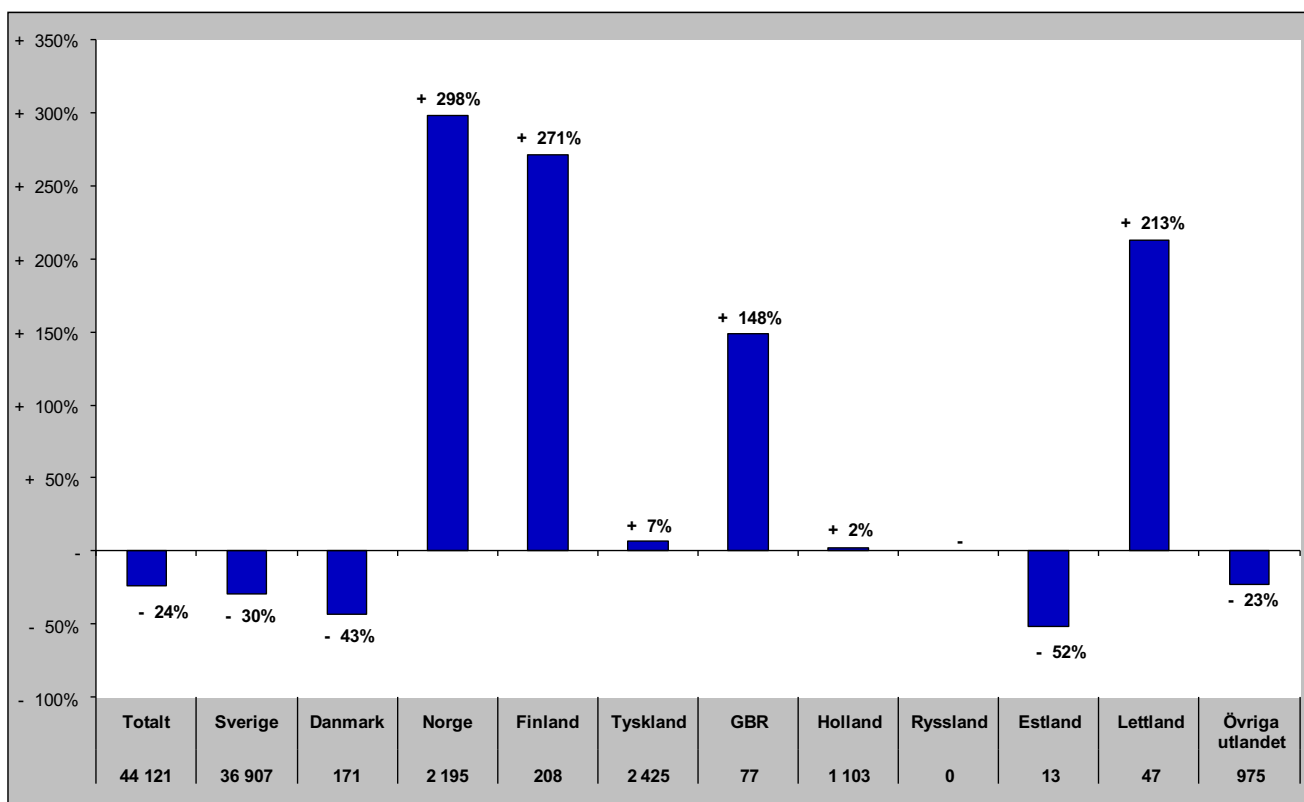

Senaste barmark (maj-okt)

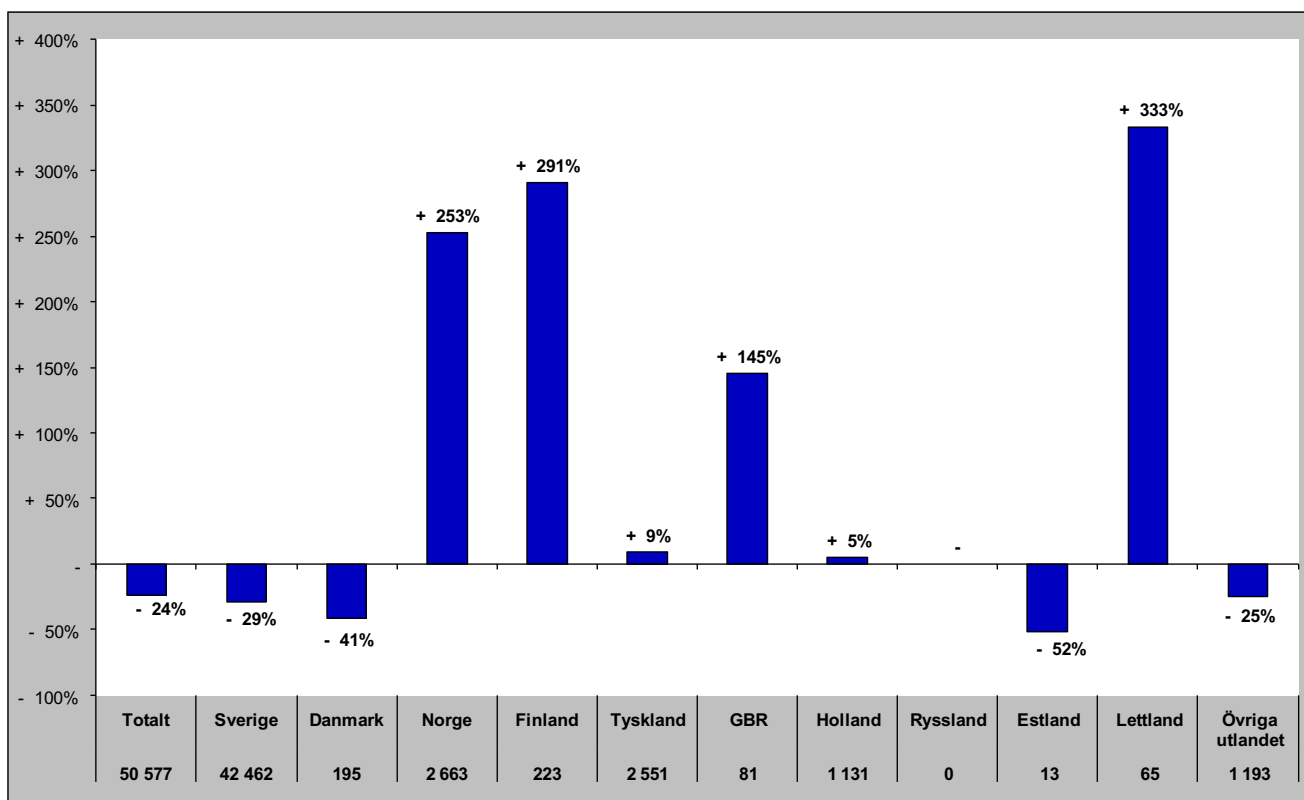

Gästnätter i Södra Årefjällen (HSVCsol) marknader

Senaste helåret

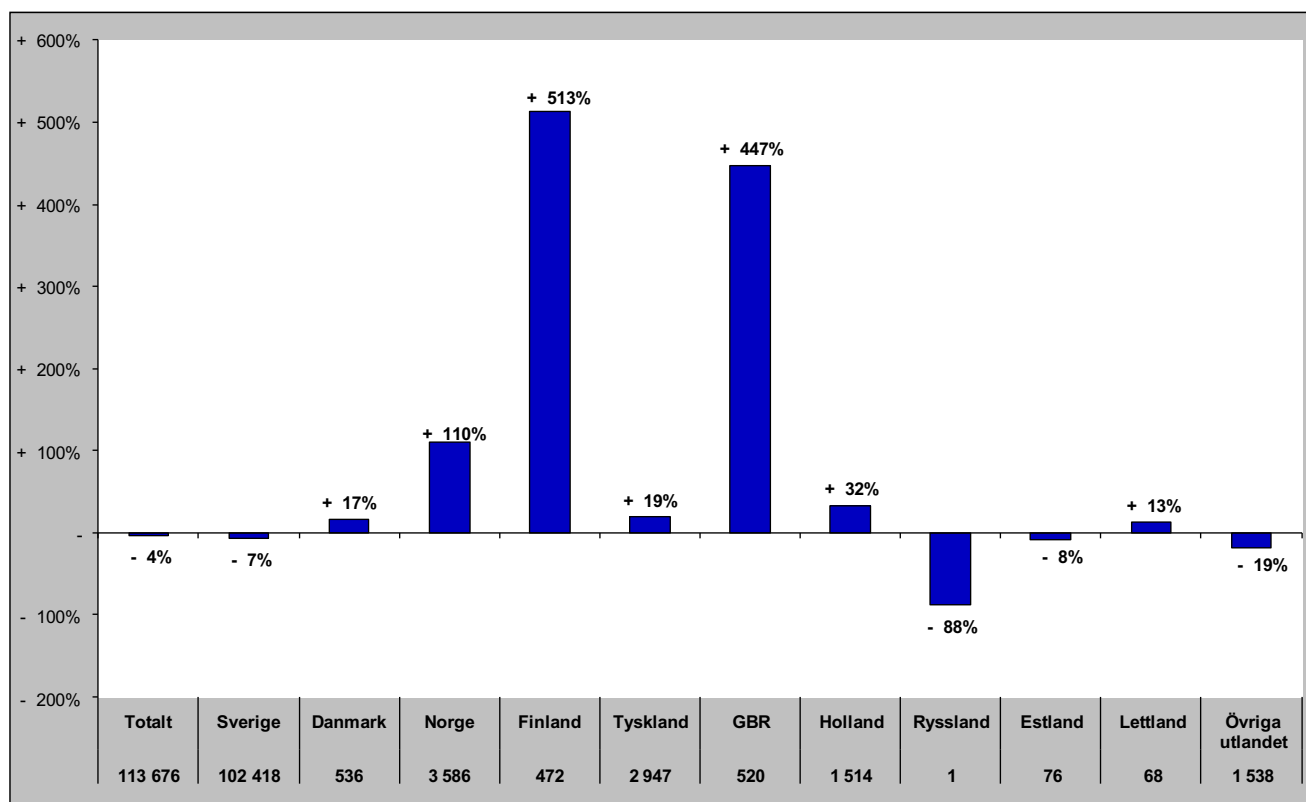

Gästnätter i Åre (HSVCsol)

Förändring gästnätter

Totalt antal gästnätter 799 916

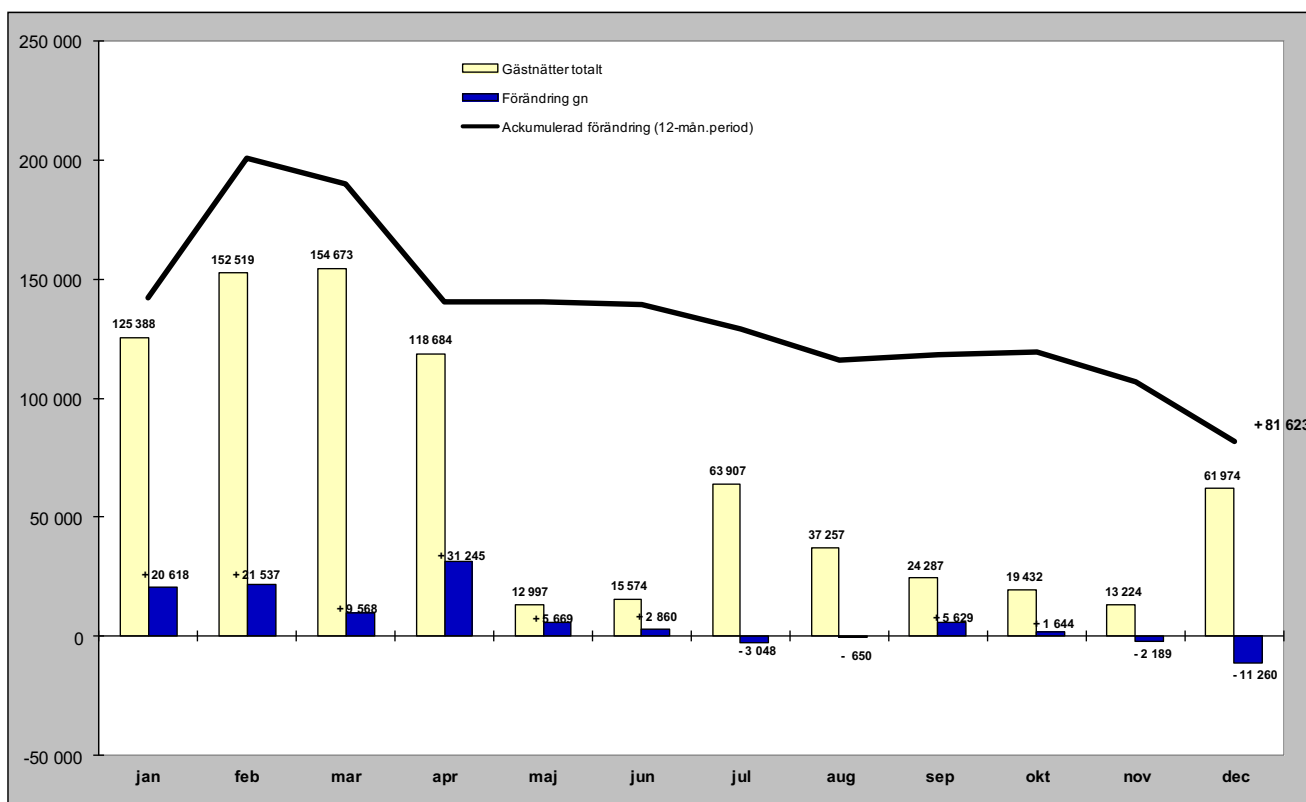

Relativ förändring

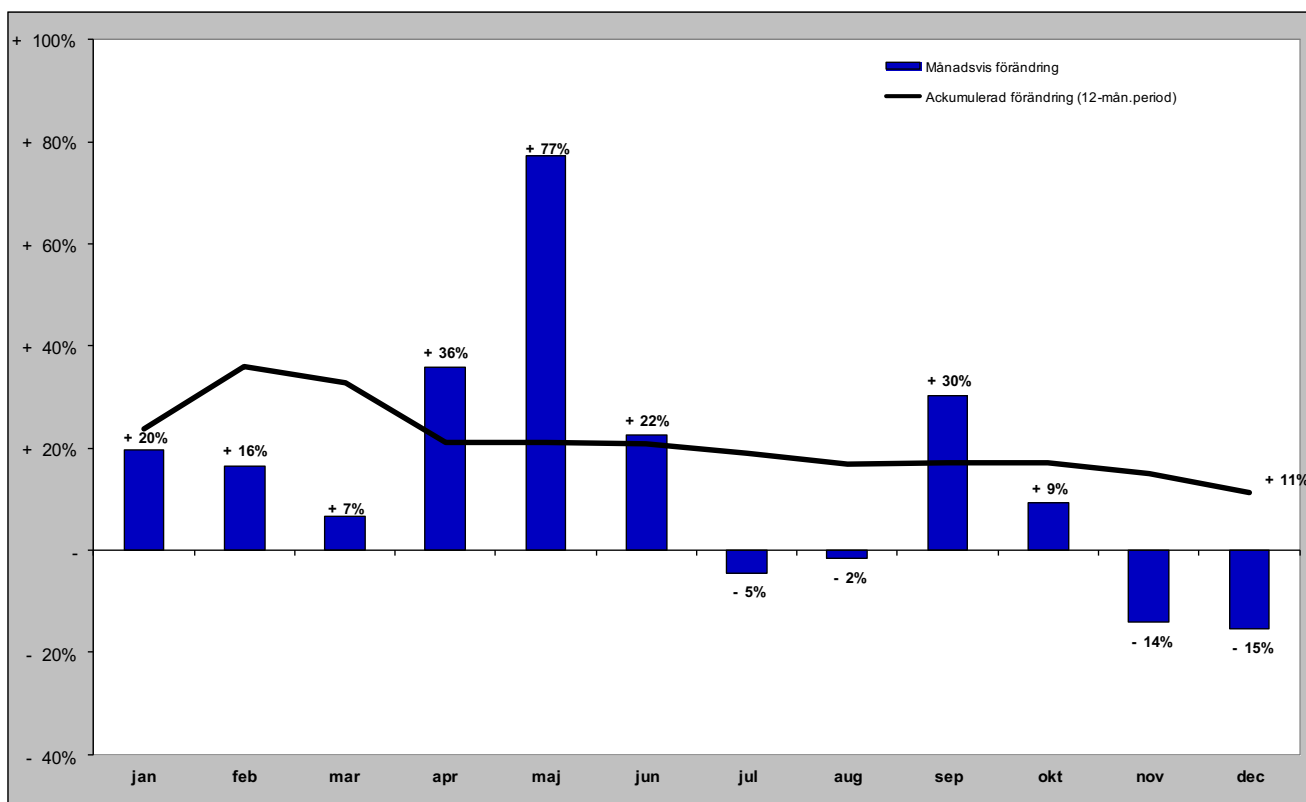

Gästnätter i Åre (HSVCsol) marknader

Senaste månaden

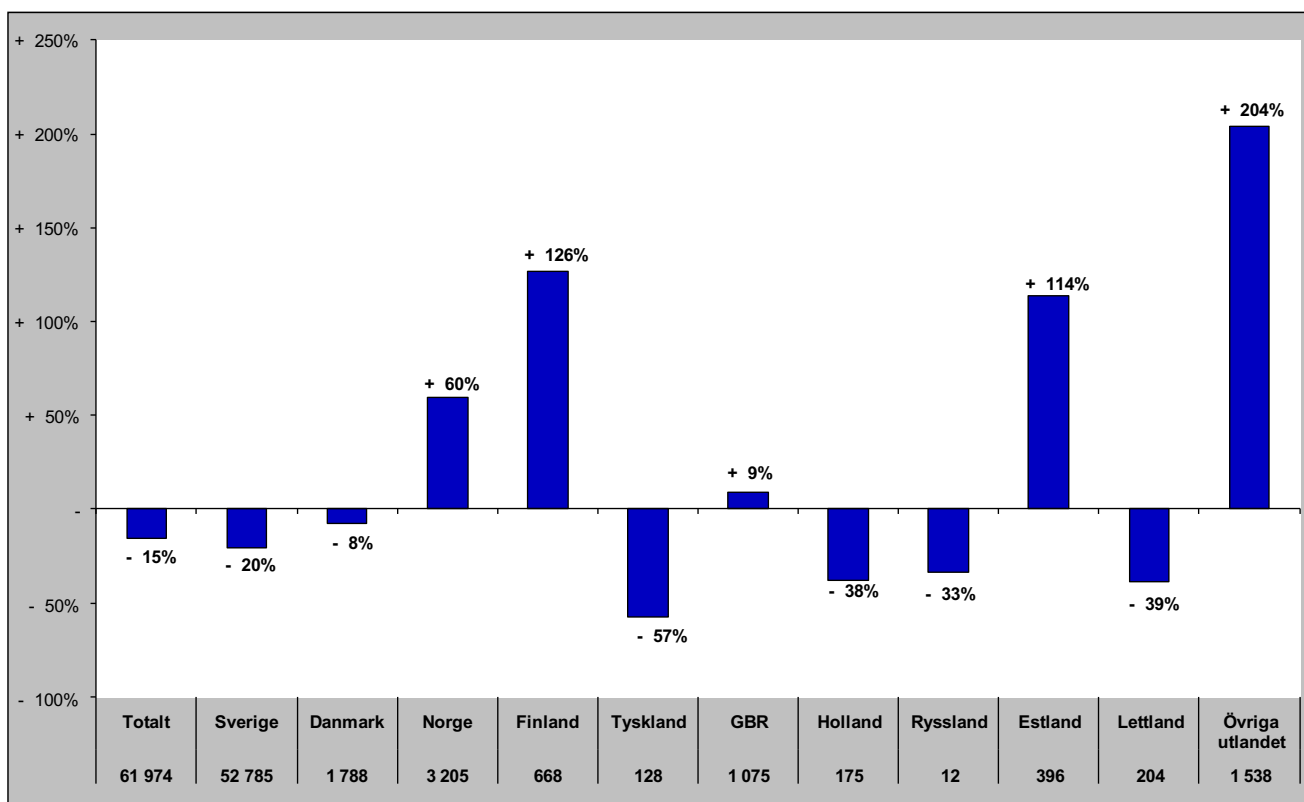

Senaste vintern (nov-apr)

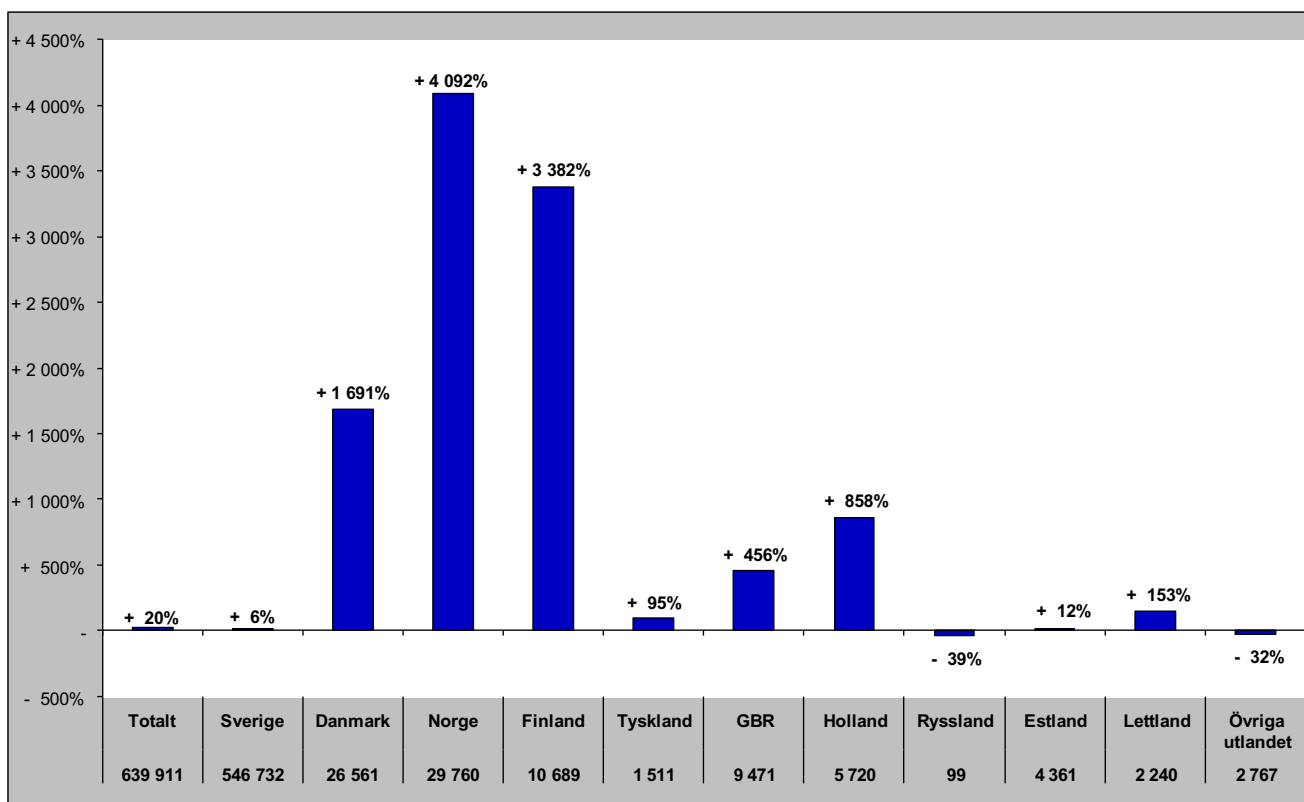

Gästnätter i Åre (HSVCsol) marknader

Senaste sommaren (jun-sep)

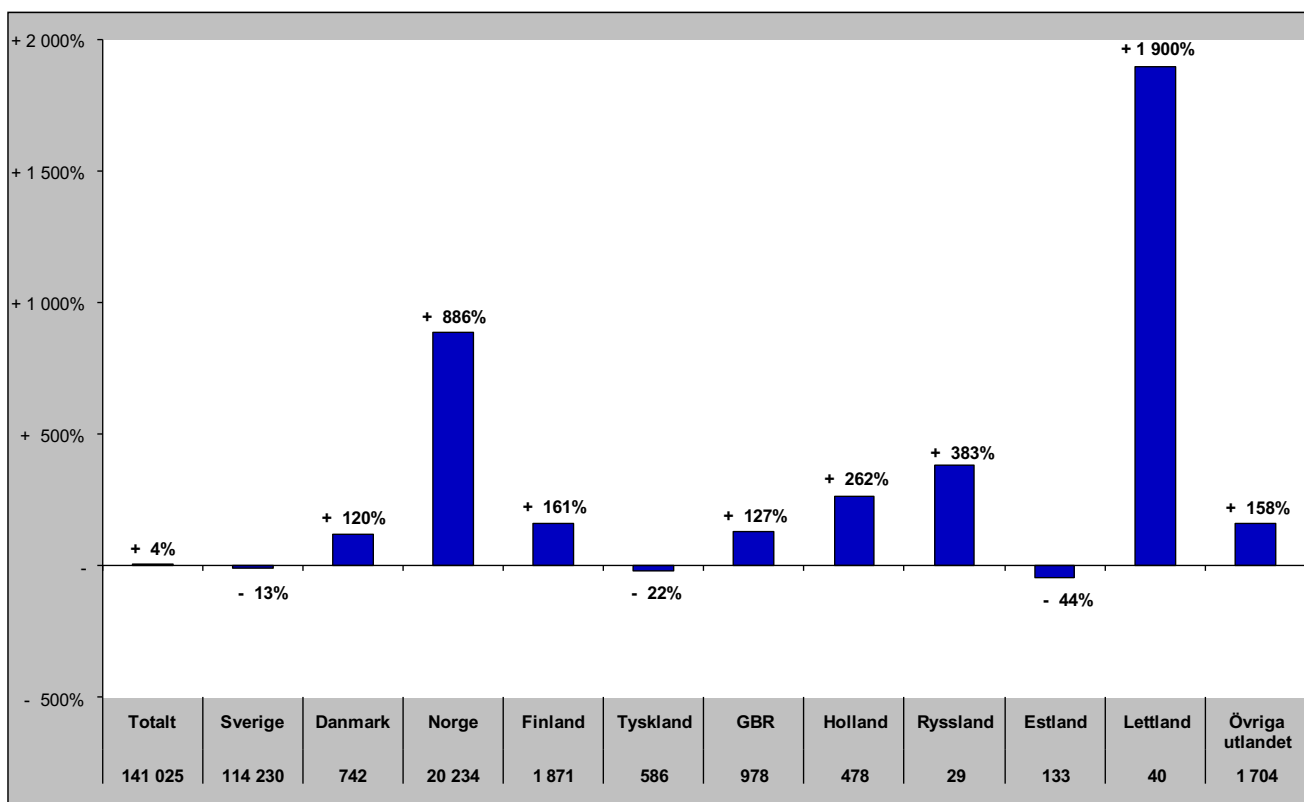

Senaste barmark (maj-okt)

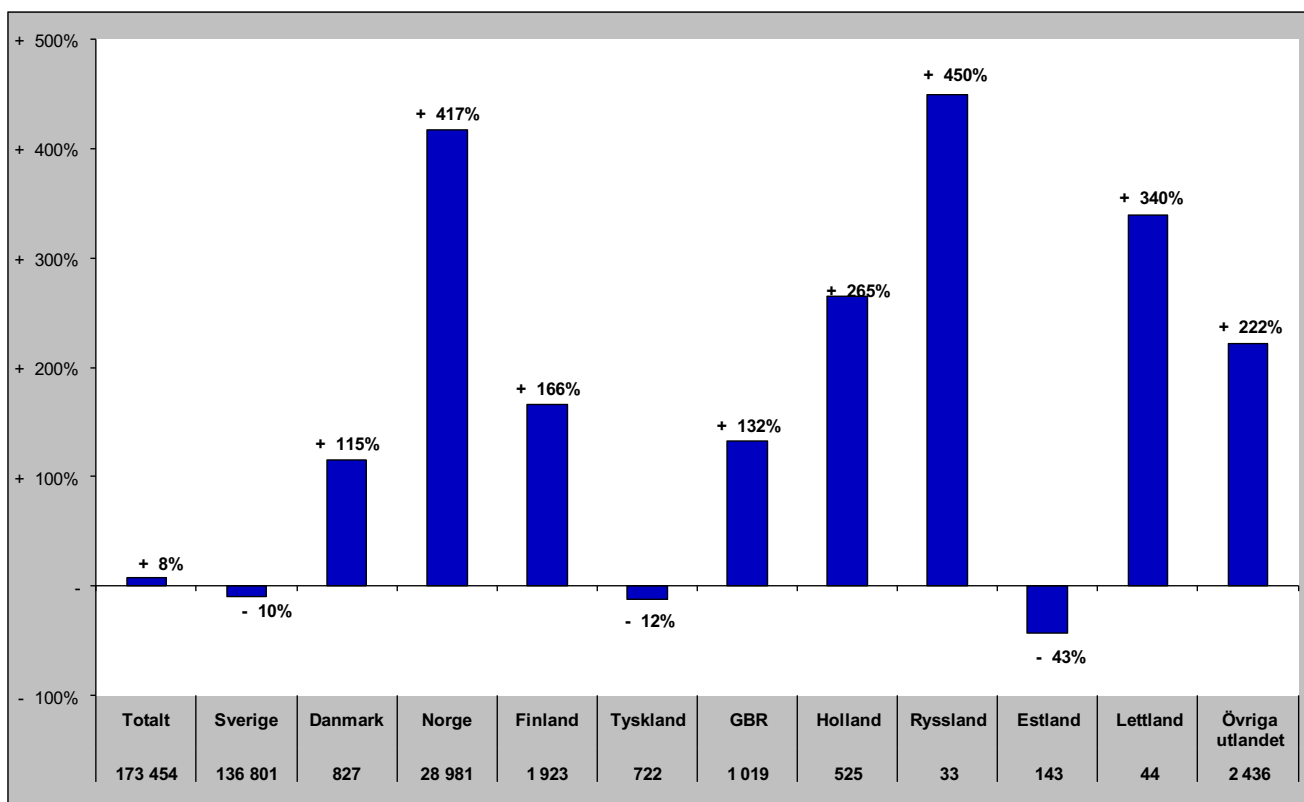

Gästnätter i Åre (HSVCsol) marknader

Senaste helåret

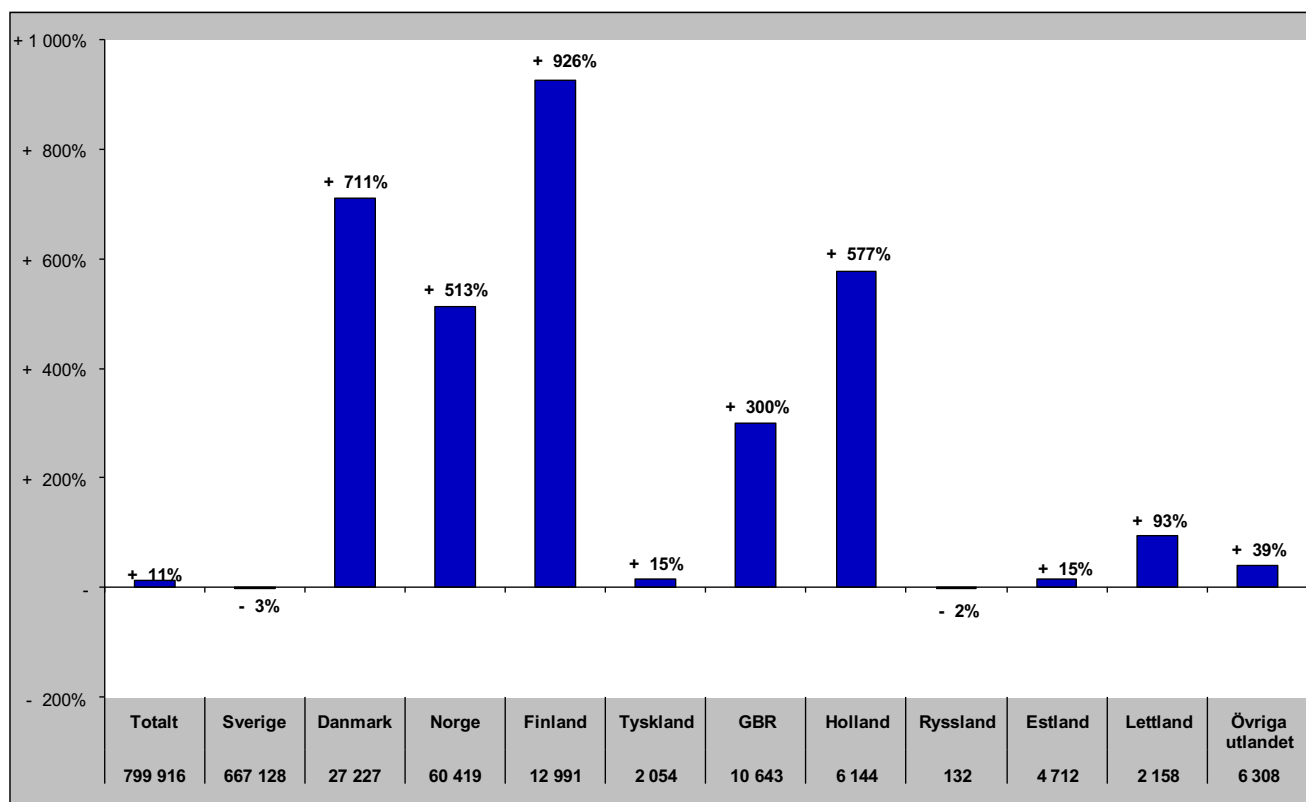

Gästnätter i Sveg (HSVCsol)

Förändring gästnätter
47 538

Totalt antal gästnätter

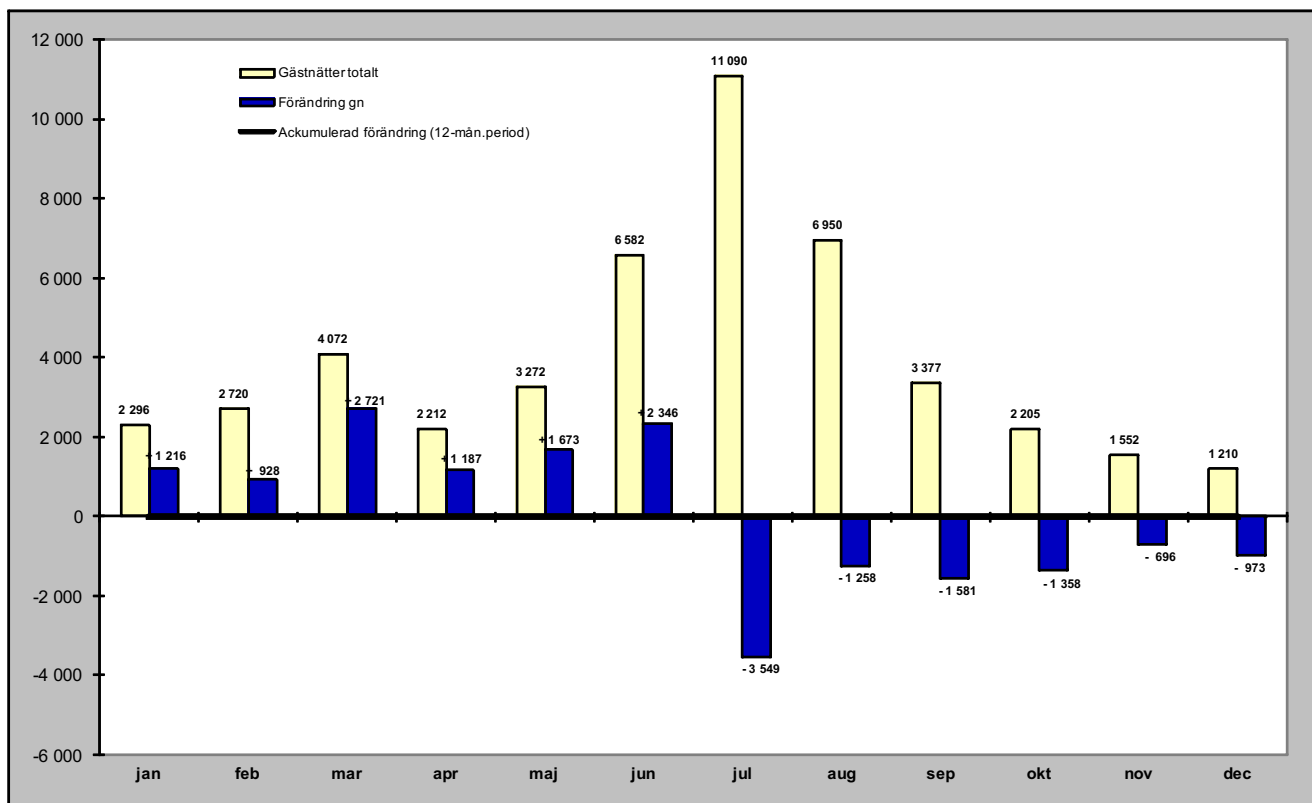

Relativ förändring

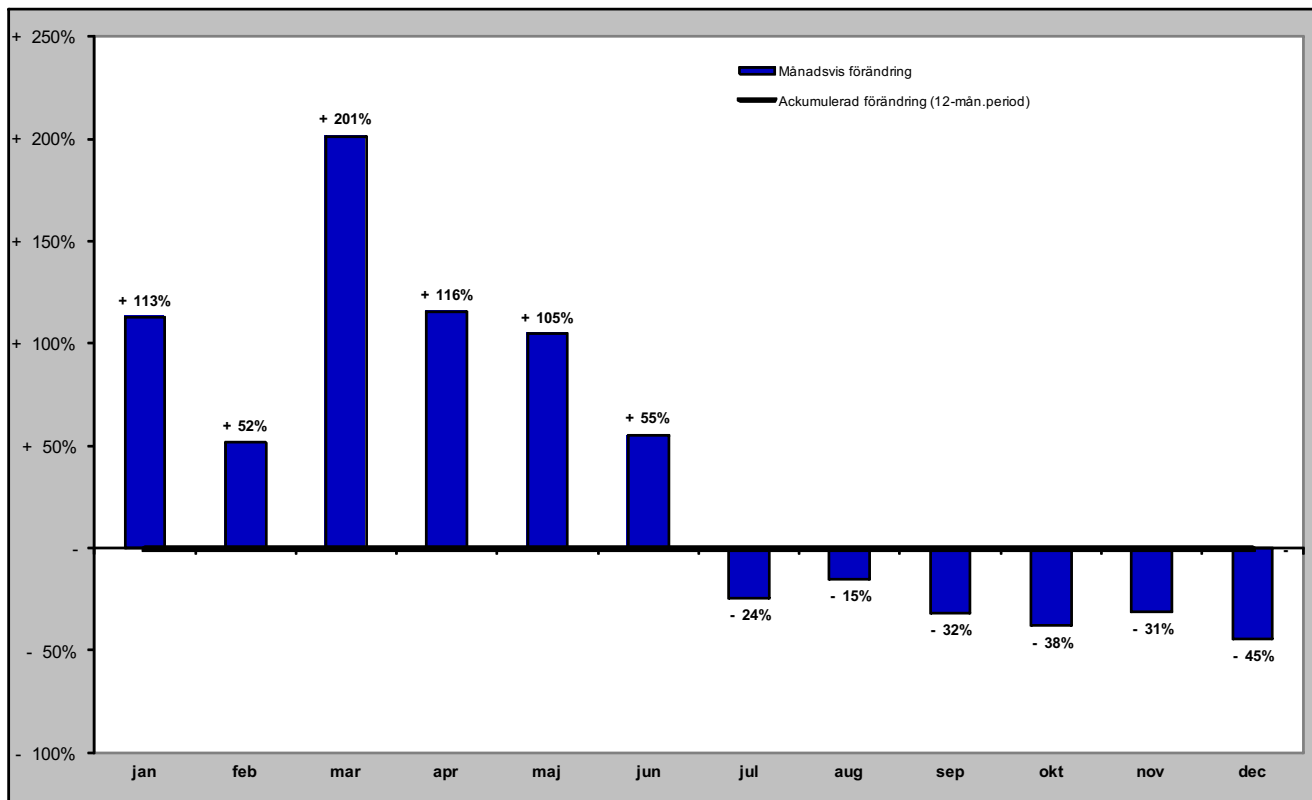

Gästnätter i Sveg (HSVCsol) marknader

Senaste månaden

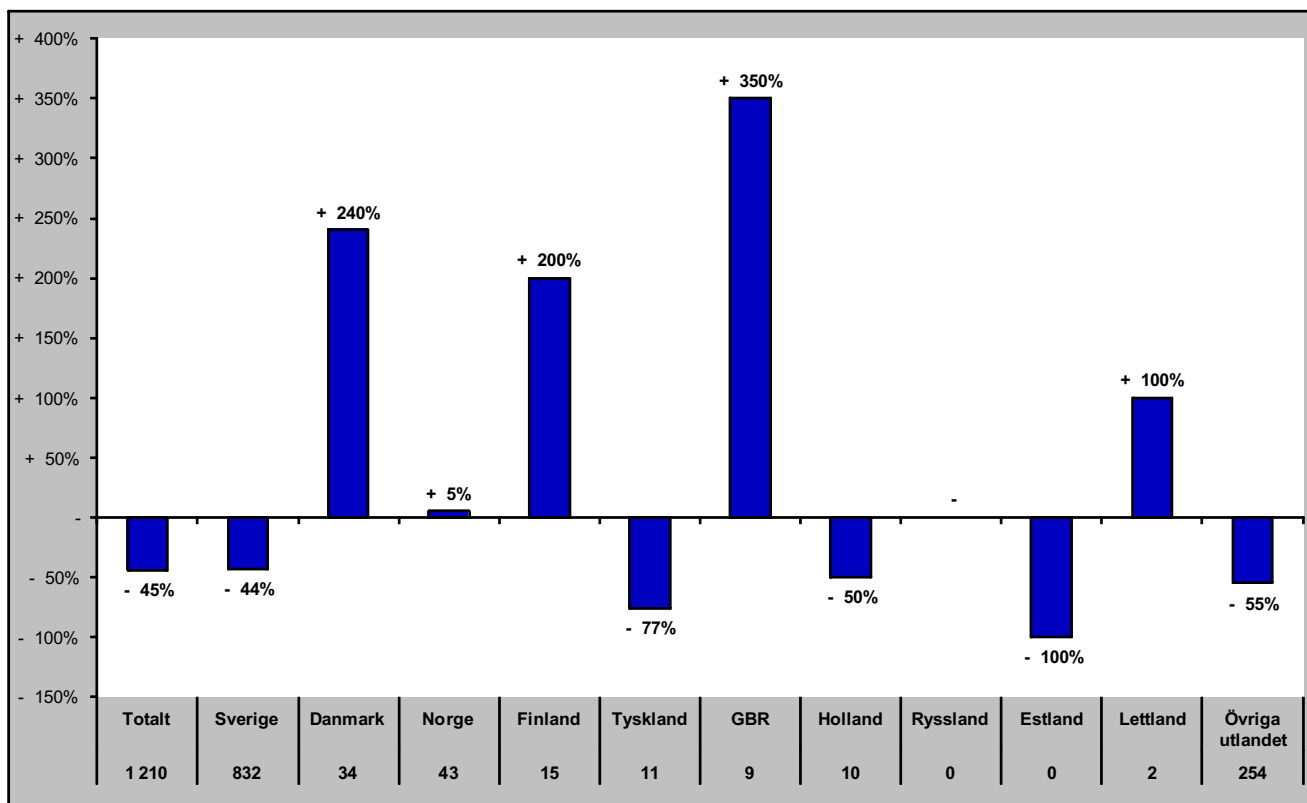

Senaste vintern (nov-apr)

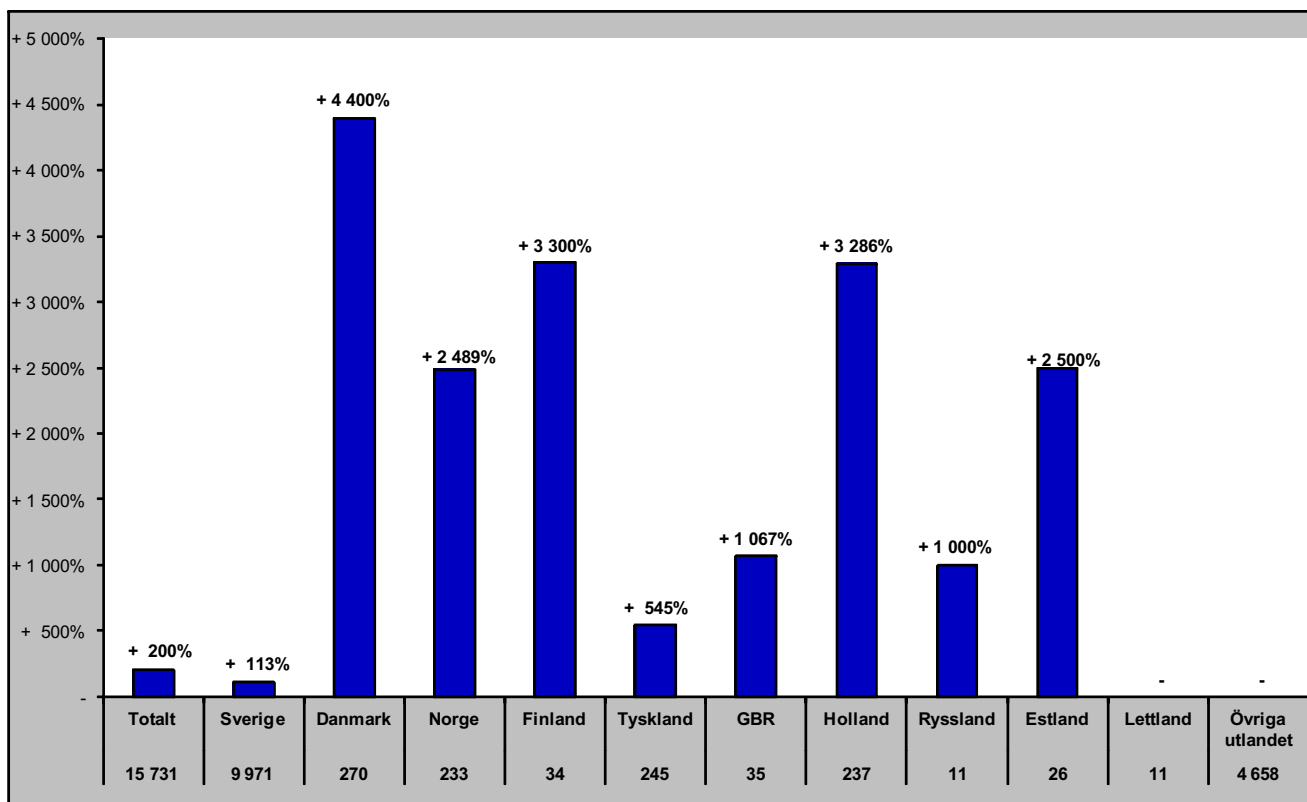

Gästnätter i Sveg (HSVCsol) marknader

Senaste sommaren (jun-sep)

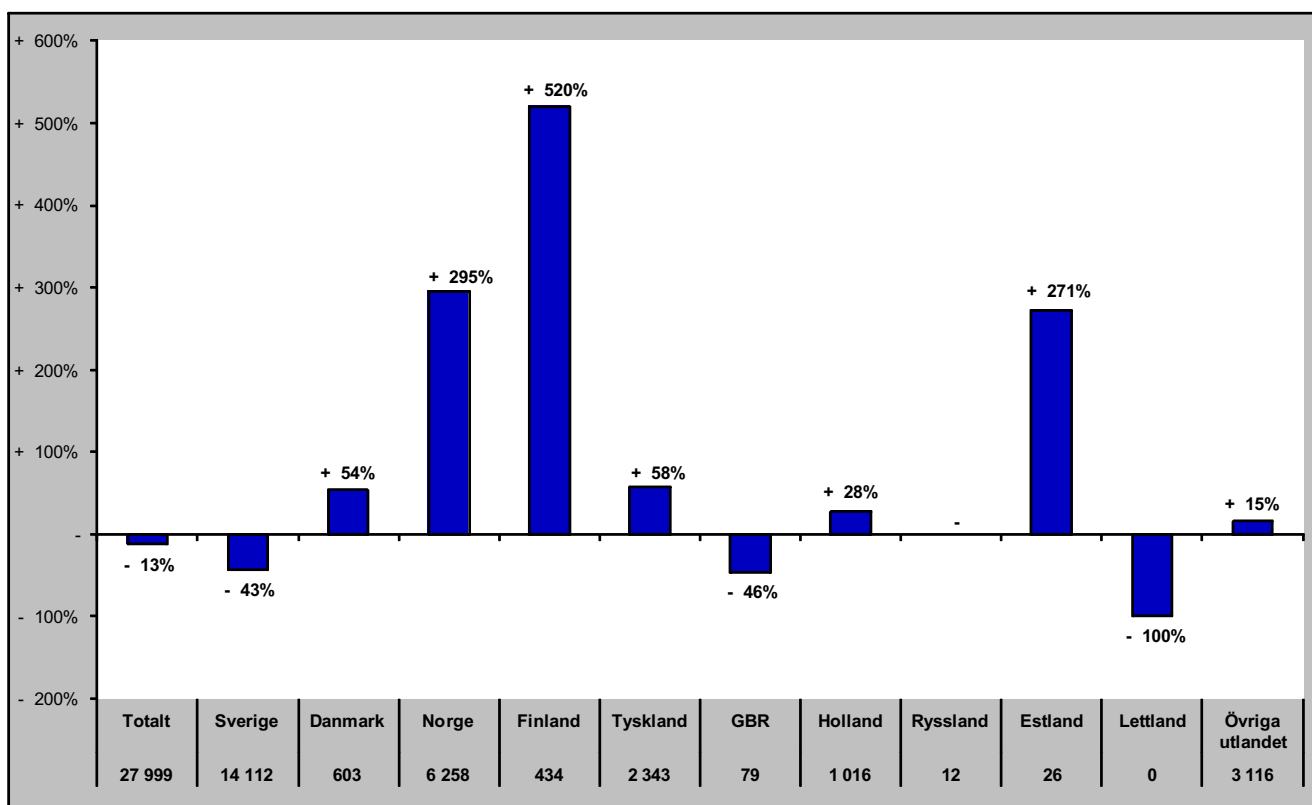

Senaste barmark (maj-okt)

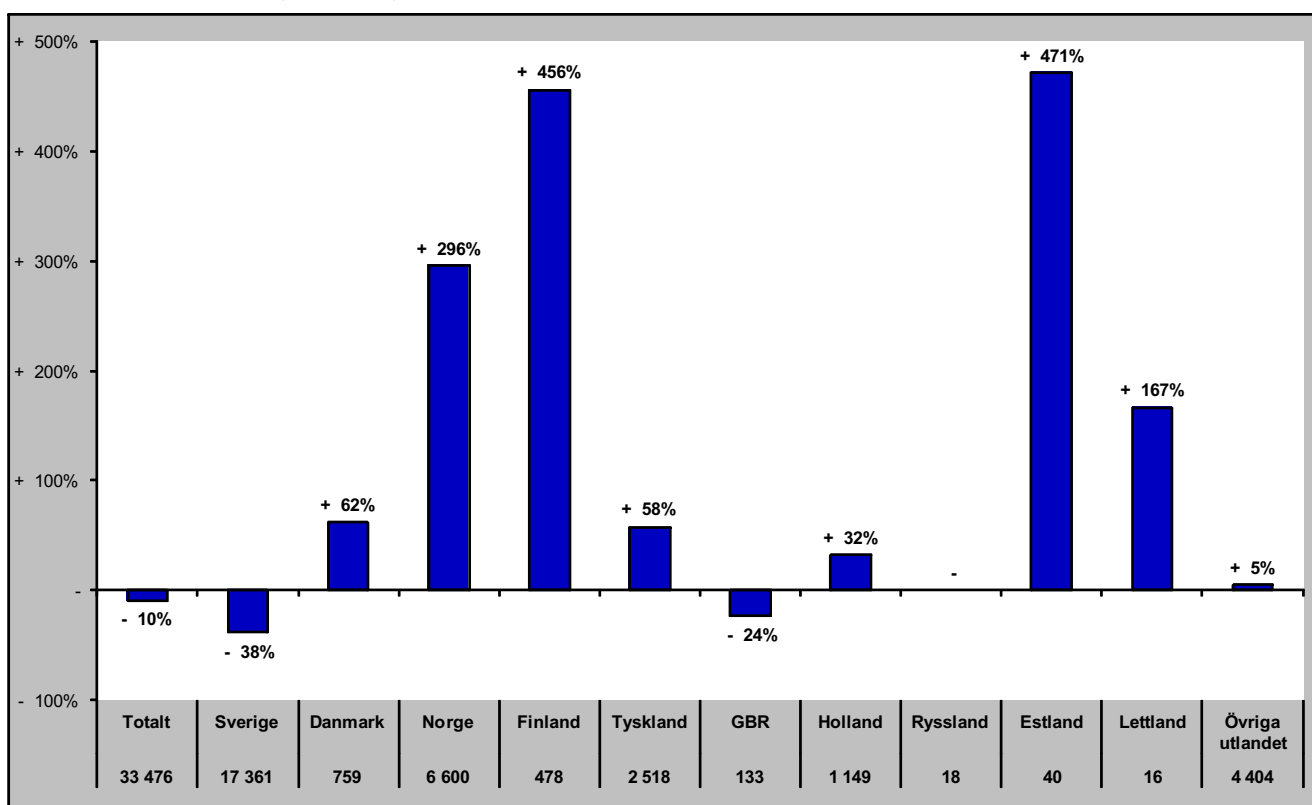

Gästnätter i Sveg (HSVCsol) marknader

Senaste helåret

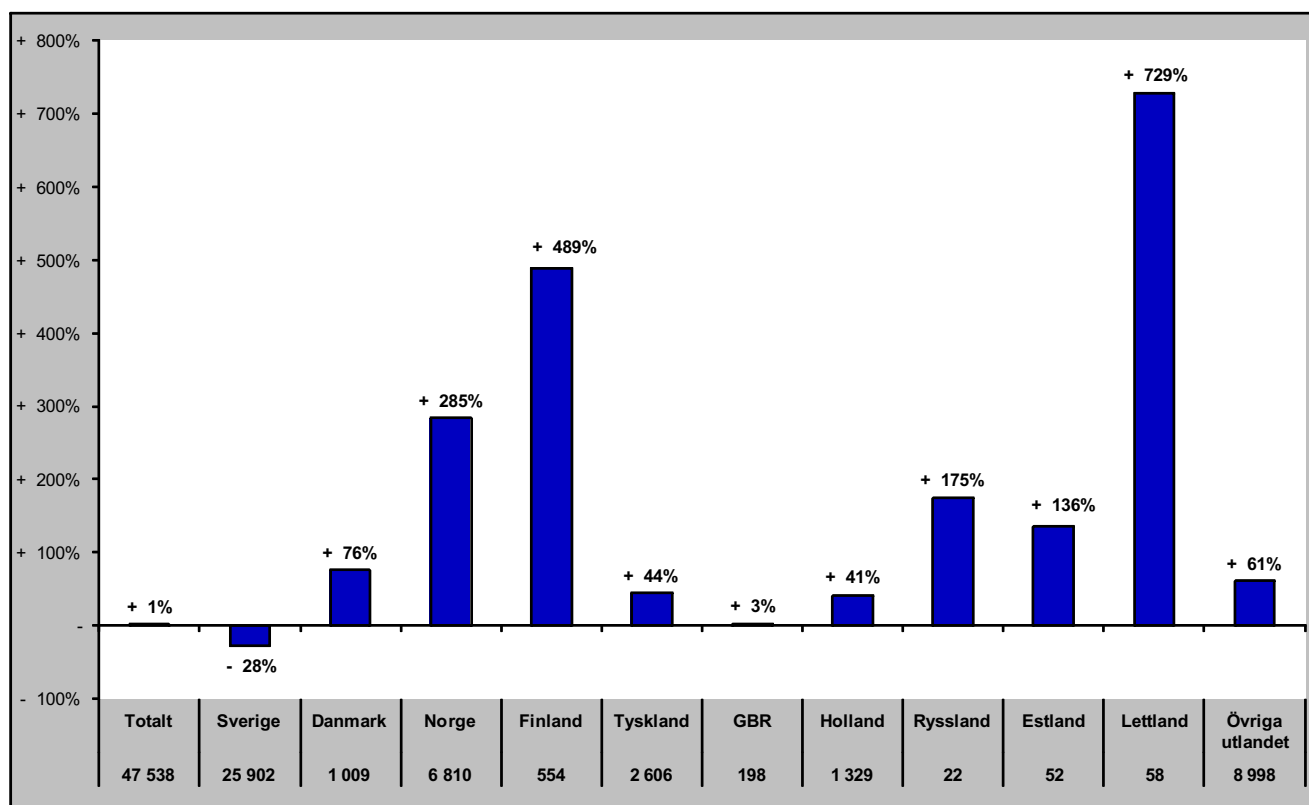

GÄSTNÄTTER JÄMFÖRELSE ANDRA REGIONER

Jämtlands län i jämförelse med övriga Norrland, Dalarna, Värmland och riket (HSVCsol) - Totalt

dec- gästnätter samt relativ förändring mot samma månad föregående år

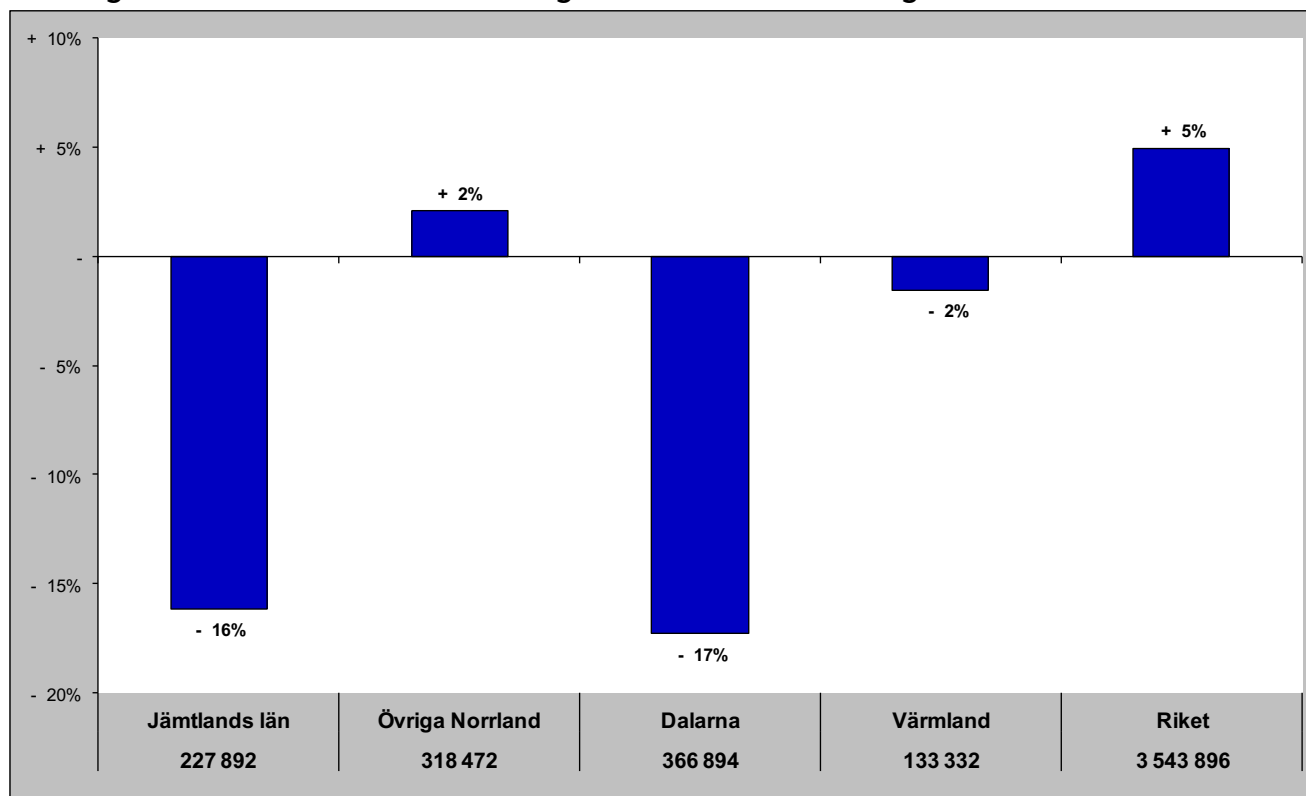

Gästnätter senaste 12 mån samt relativ förändring

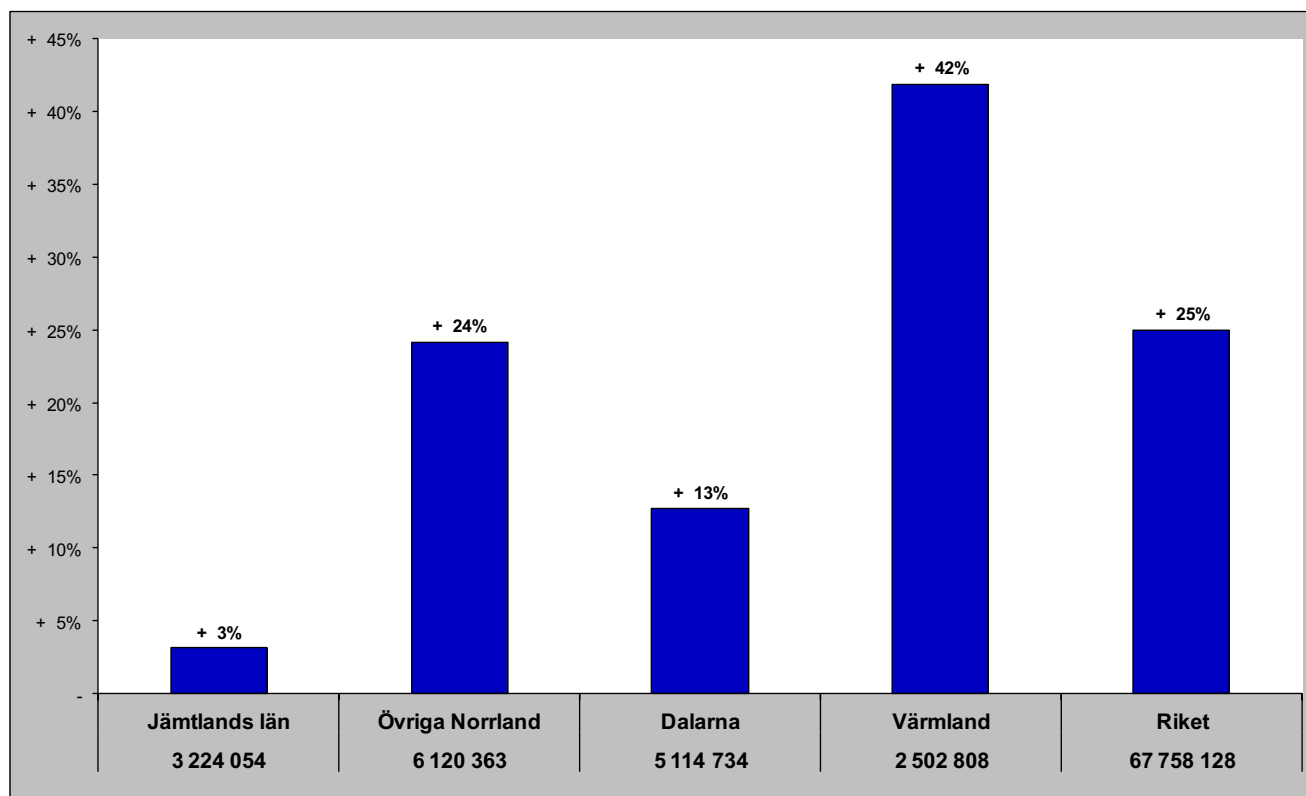

Jämtlands län i jämförelse med övriga Norrland, Dalarna, Värmland och riket (HSVCsol) - Sverige

dec - gästnätter samt relativ förändring mot samma månad föregående år

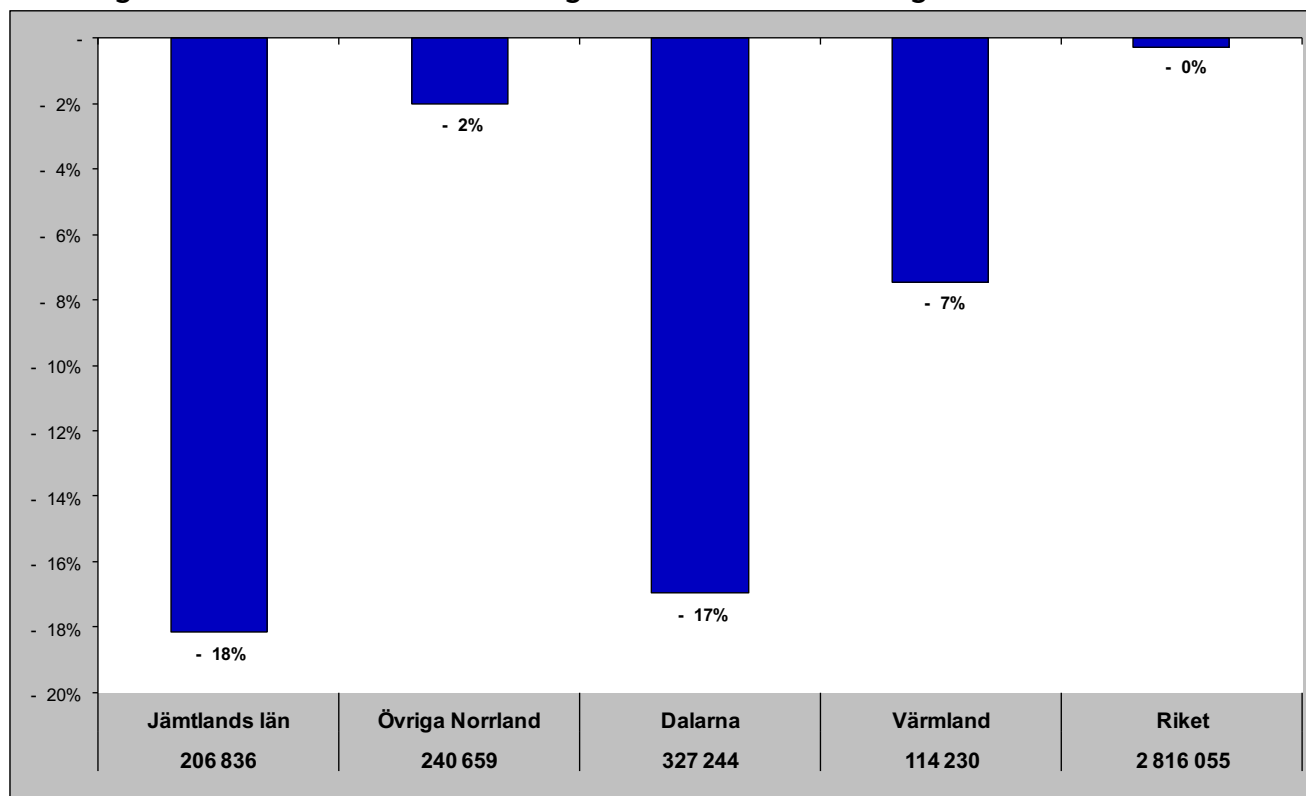

Gästnätter senaste 12 mån samt relativ förändring månadsvis

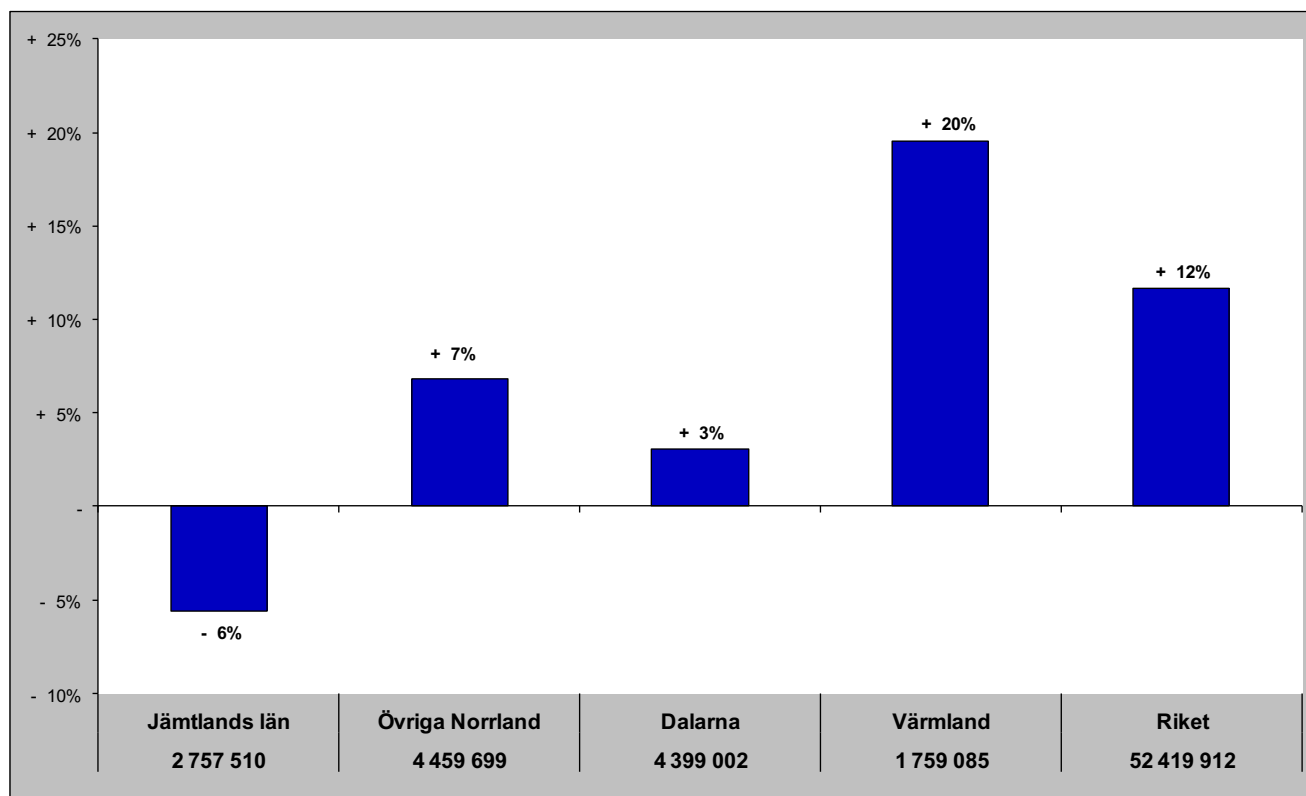

Jämtlands län i jämförelse med övriga Norrland, Dalarna, Värmland och riket (HSVCsol) - Norge

dec - gästnätter samt relativ förändring mot samma månad föregående år

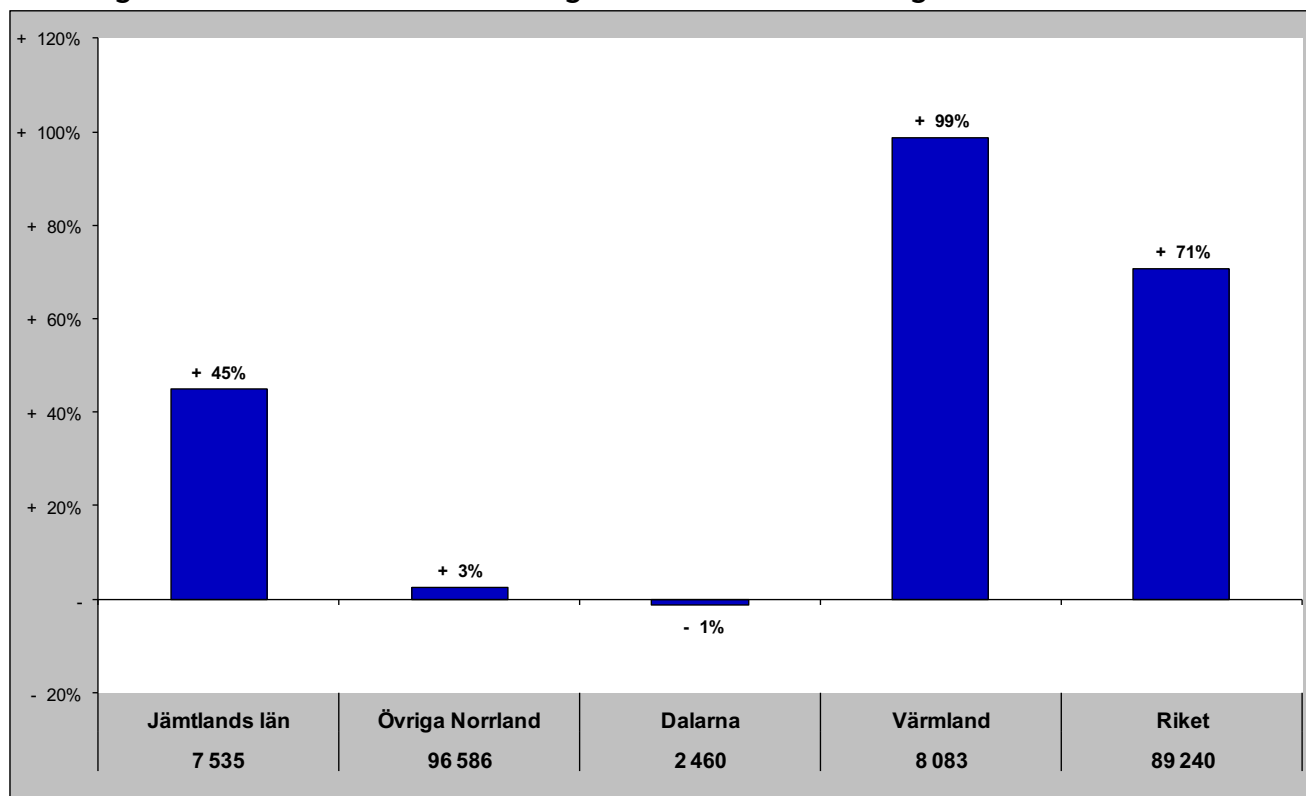

Gästnätter senaste 12 mån samt relativ förändring månadsvis

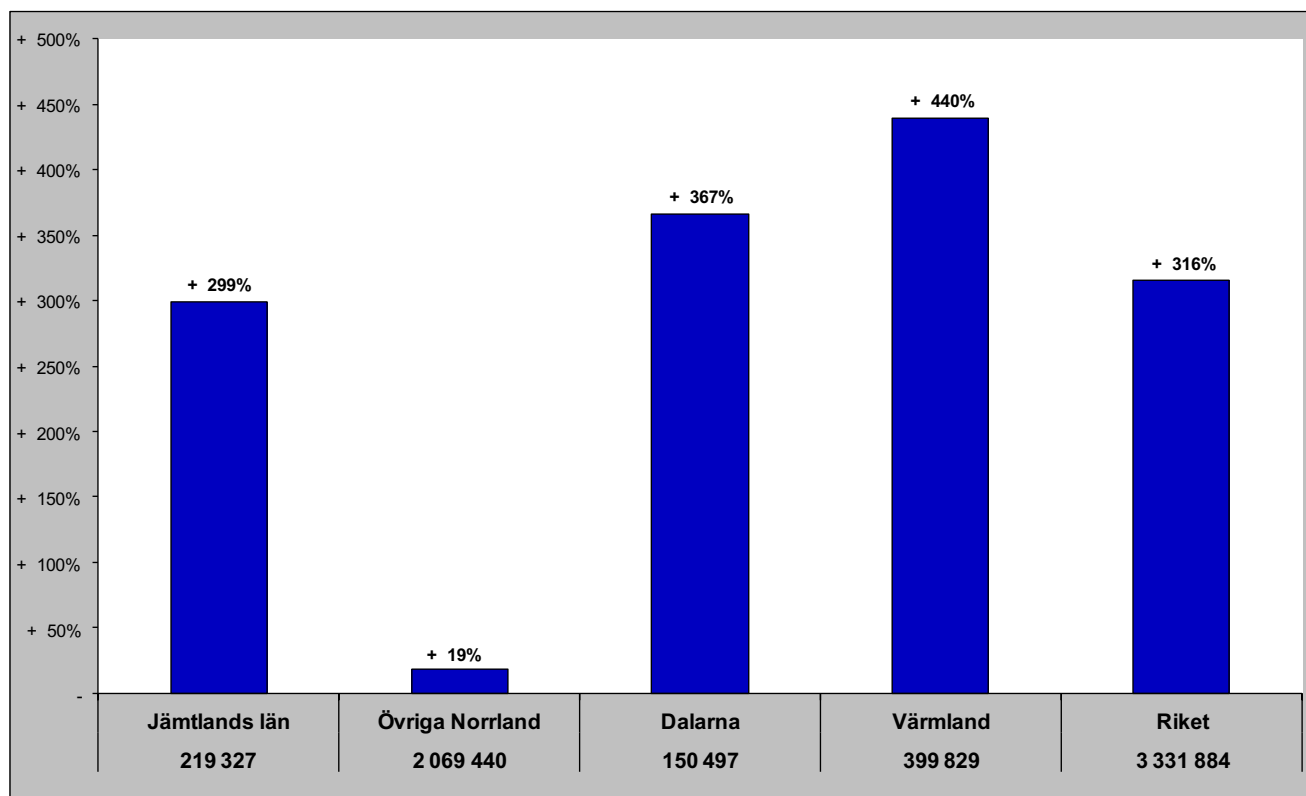

Jämtlands län i jämförelse med övriga Norrland, Dalarna, Värmland och riket (HSVCsol) - Danmark

dec - gästnätter samt relativ förändring mot samma månad föregående år

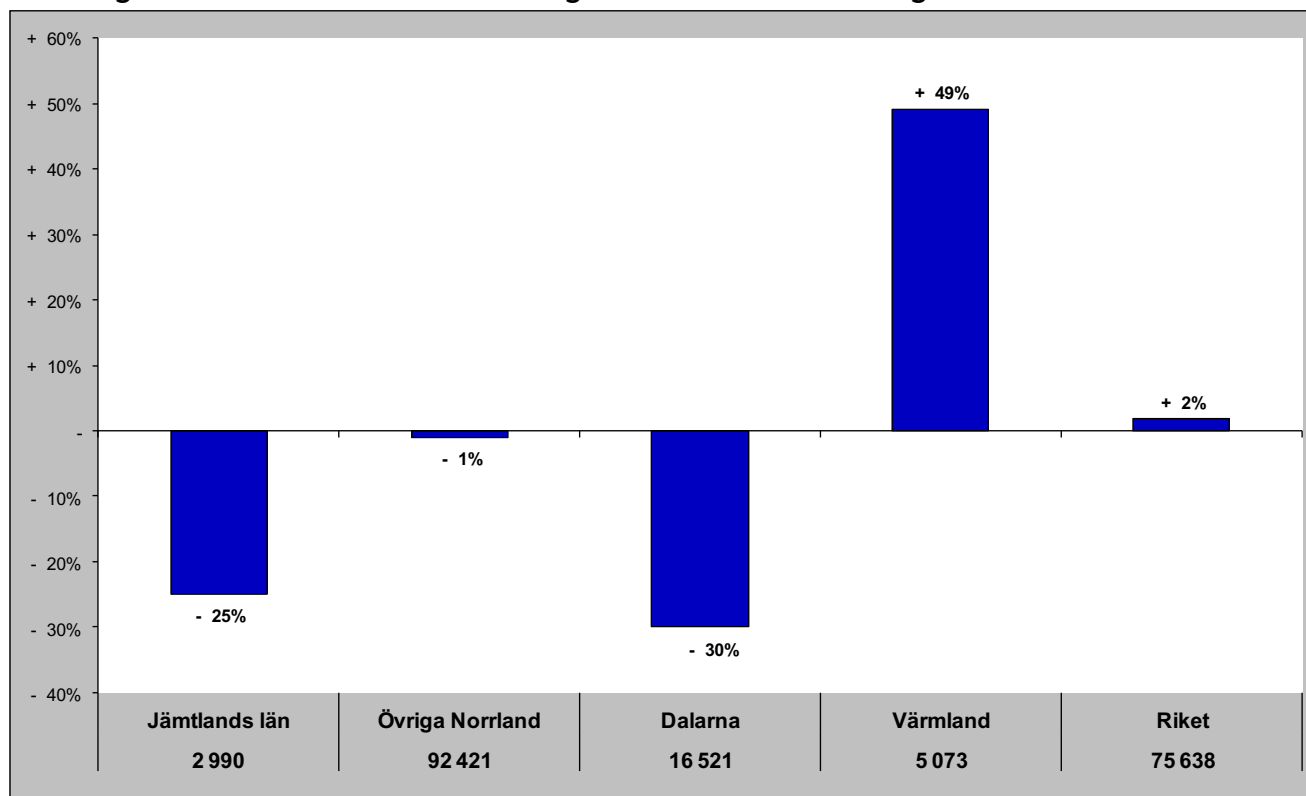

Gästnätter senaste 12 mån samt relativ förändring månadsvis

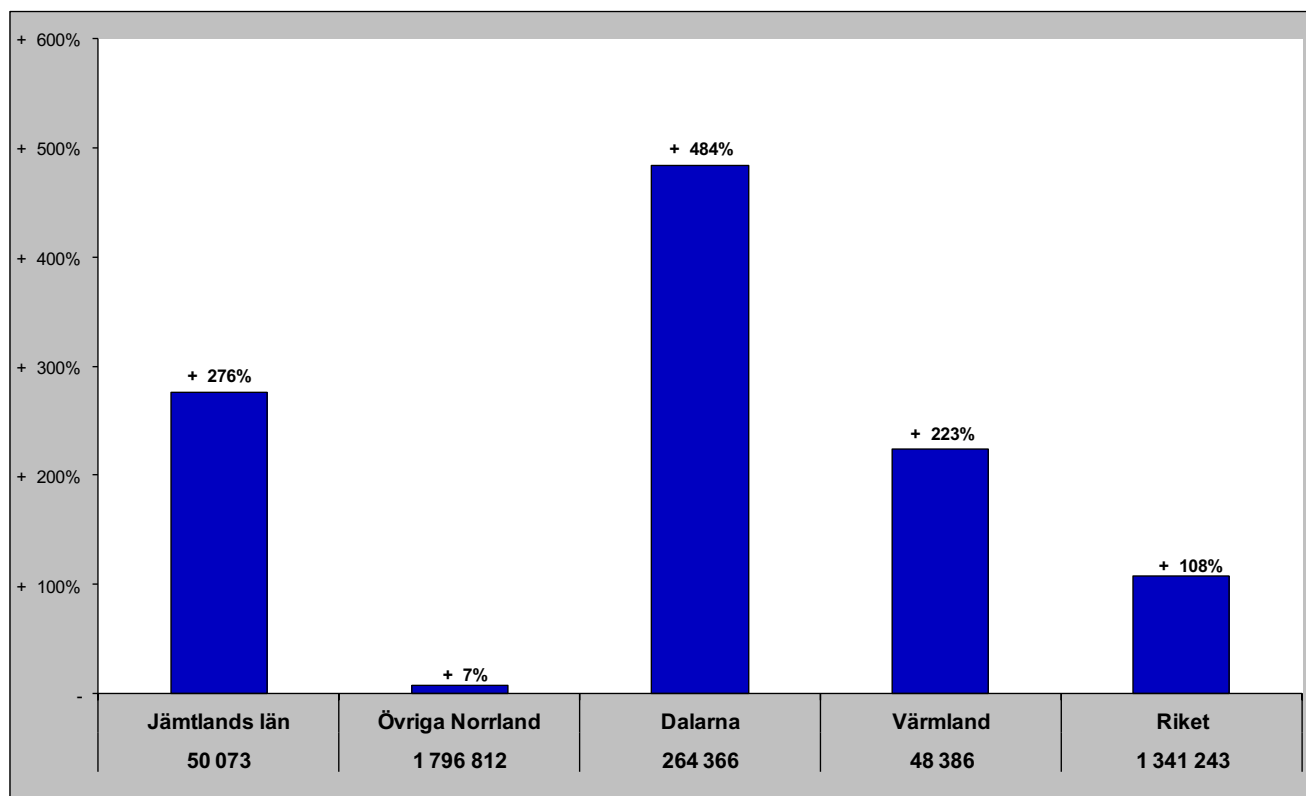

Jämtlands län i jämförelse med övriga Norrland, Dalarna, Värmland och riket (HSVCsol) - Finland

dec- gästnätter samt relativ förändring mot samma månad föregående år

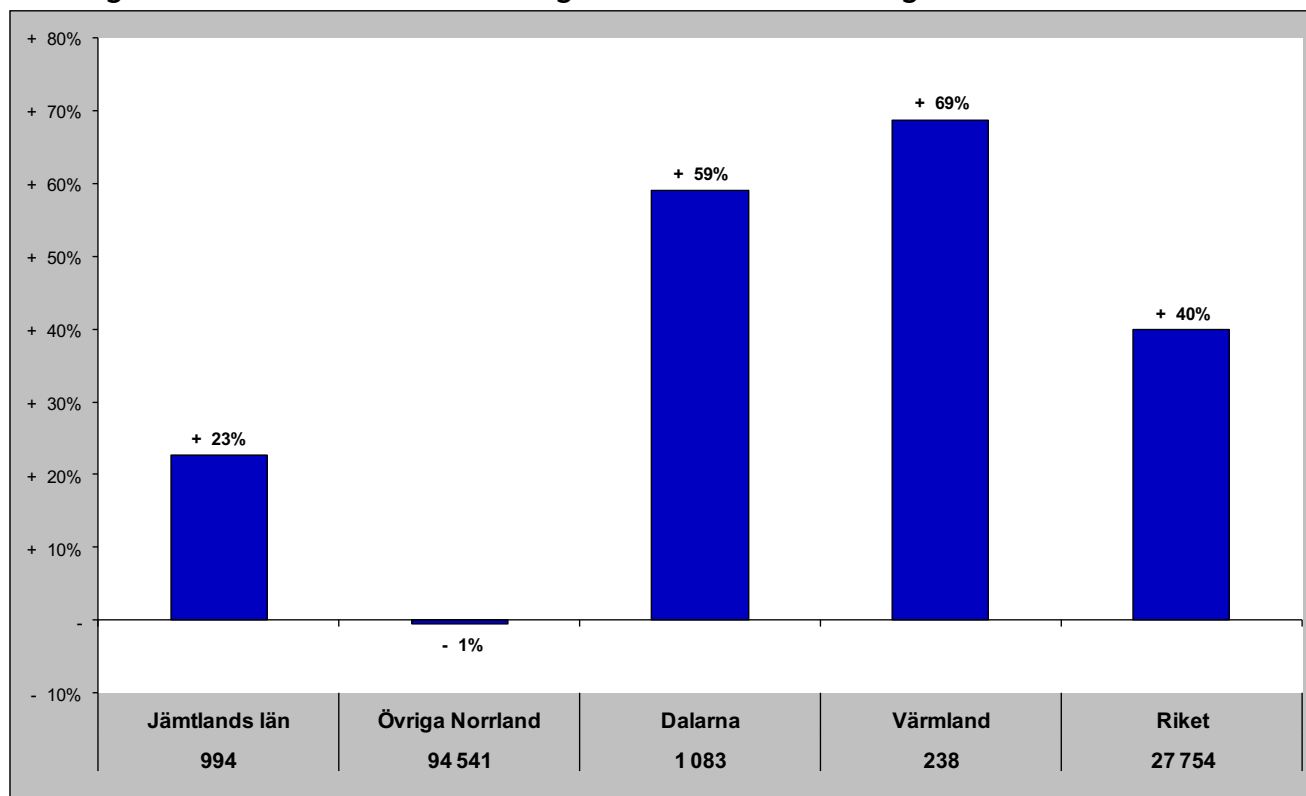

Gästnätter senaste 12 mån samt relativ förändring månadsvis

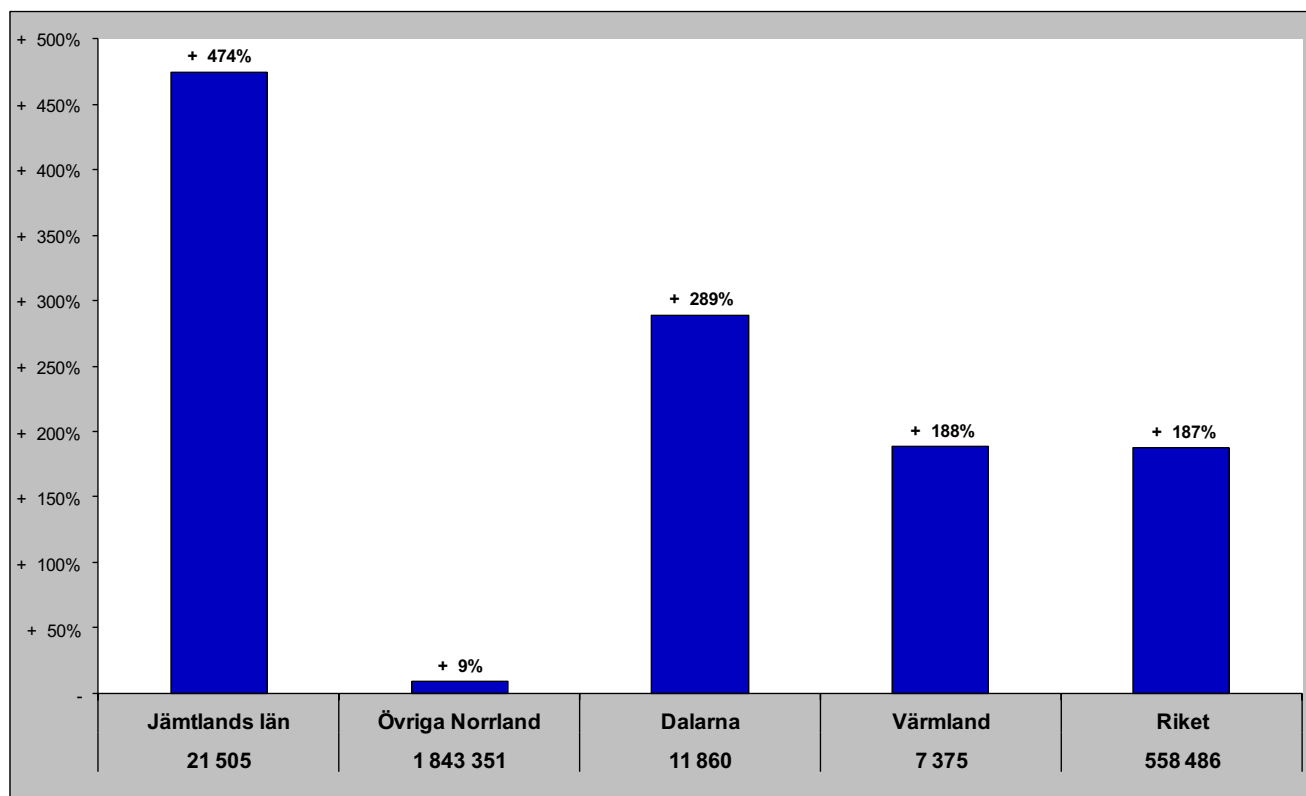

Jämtlands län i jämförelse med övriga Norrland, Dalarna, Värmland och riket (HSVCsol) - Tyskland

dec- gästnätter samt relativ förändring mot samma månad föregående år

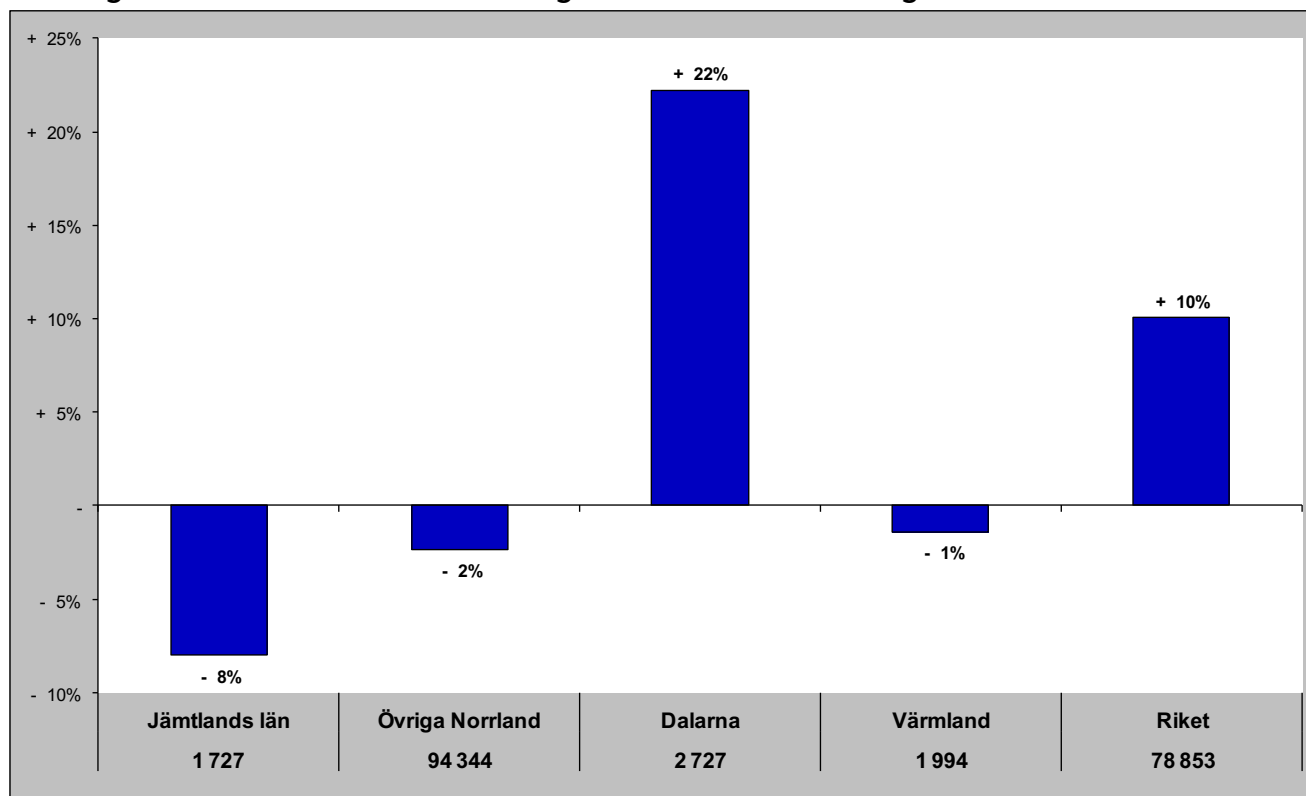

Gästnätter senaste 12 mån samt relativ förändring månadsvis

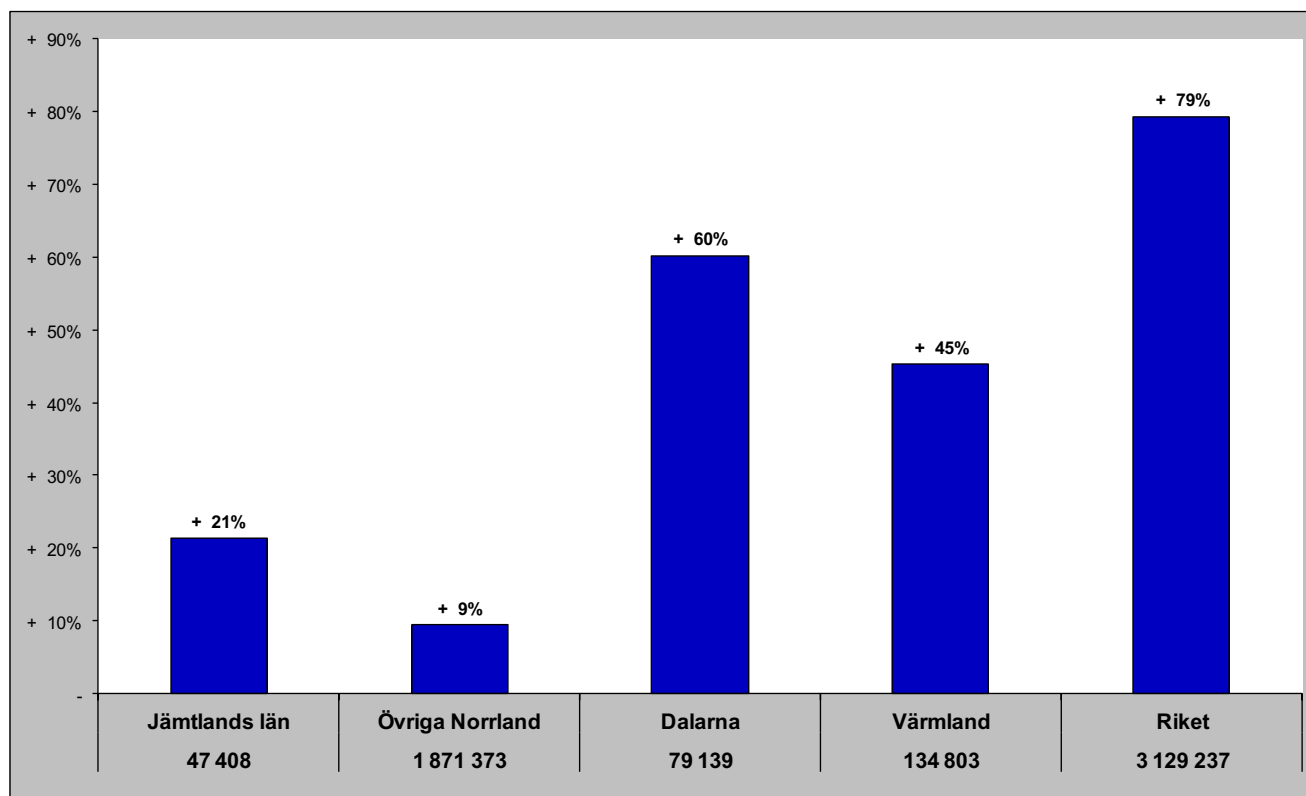

Jämtlands län i jämförelse med övriga Norrland, Dalarna, Värmland och riket (HSVCsol) - Holland

dec - gästnätter samt relativ förändring mot samma månad föregående år

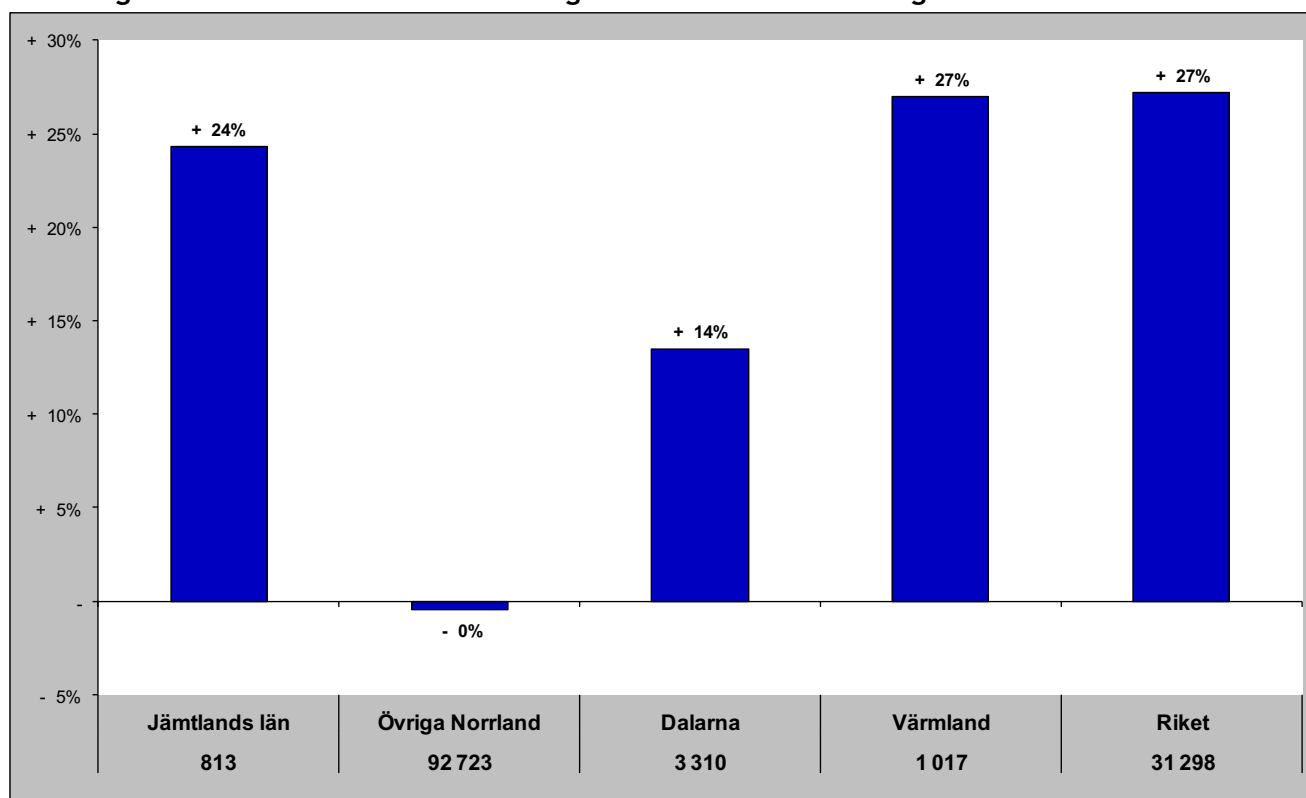

Gästnätter senaste 12 mån samt relativ förändring månadsvis

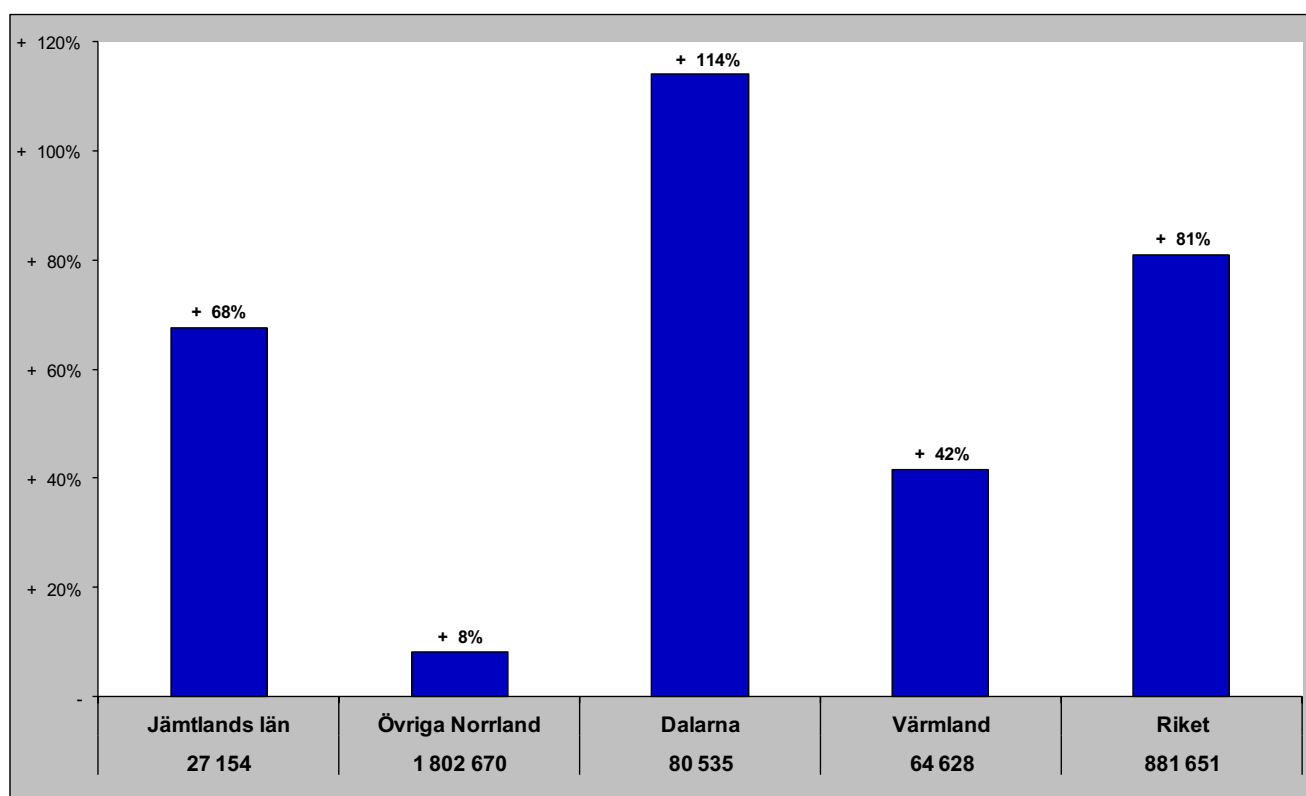

Jämtlands län i jämförelse med övriga Norrland, Dalarna, Värmland och riket (HSVCsol) - GBR

dec - gästnätter samt relativ förändring mot samma månad föregående år

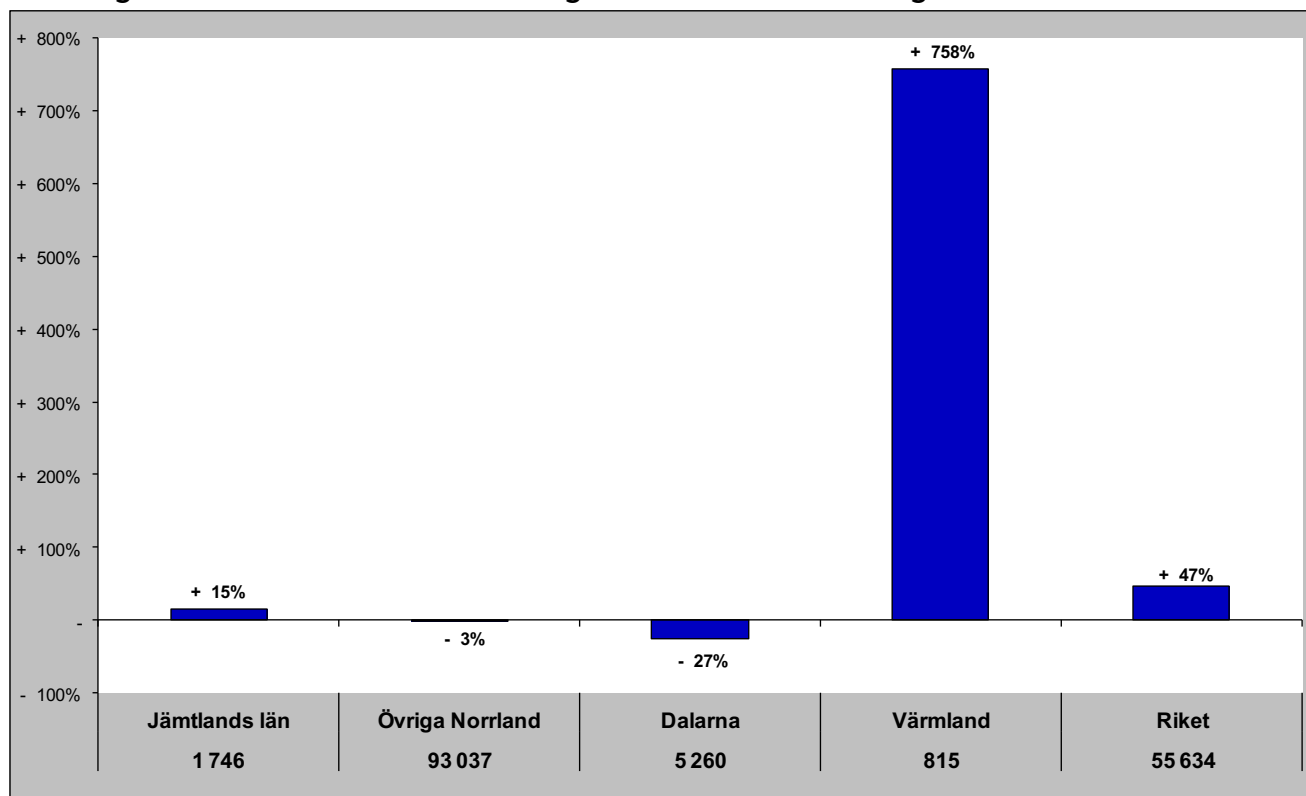

Gästnätter senaste 12 mån samt relativ förändring månadsvis

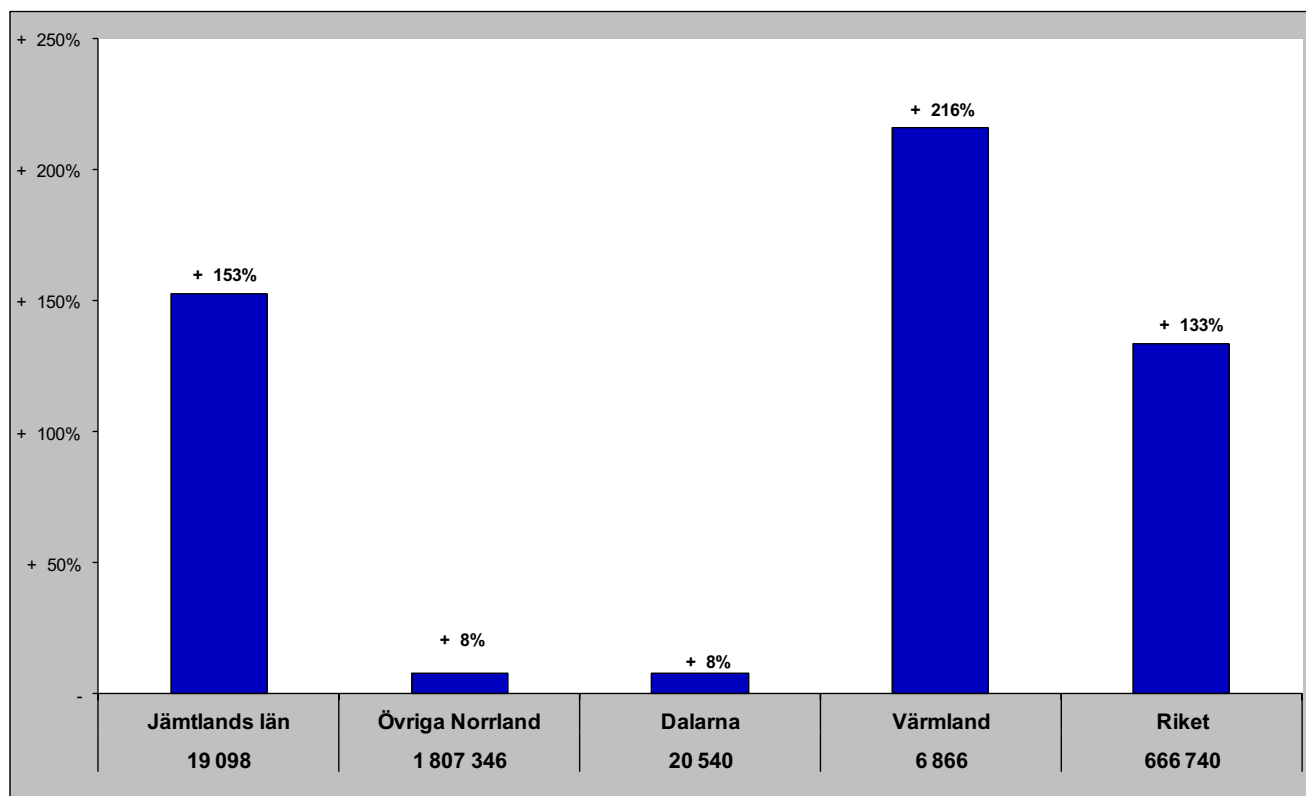

Jämtlands län i jämförelse med övriga Norrland, Dalarna, Värmland och riket (HSVCsol) - Ryssland

dec - gästnätter samt relativ förändring mot samma månad föregående år

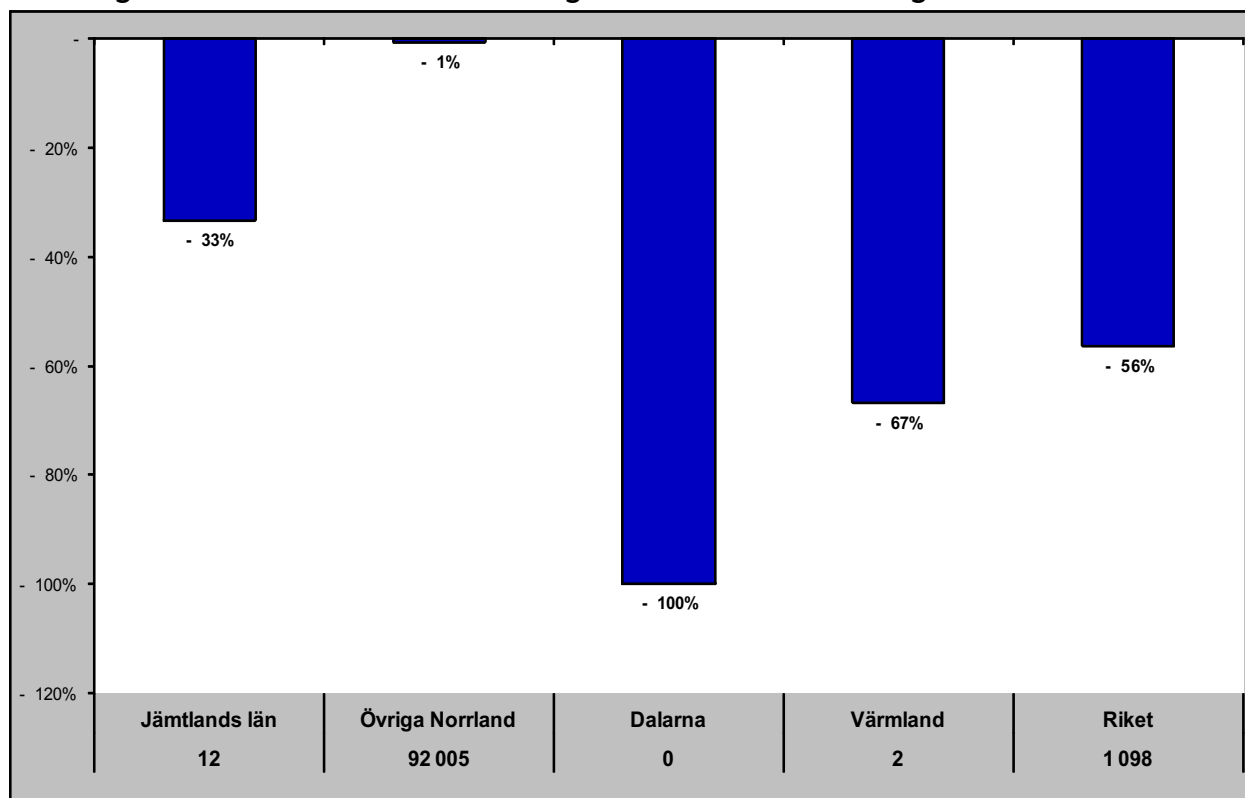

Gästnätter senaste 12 mån samt relativ förändring månadsvis

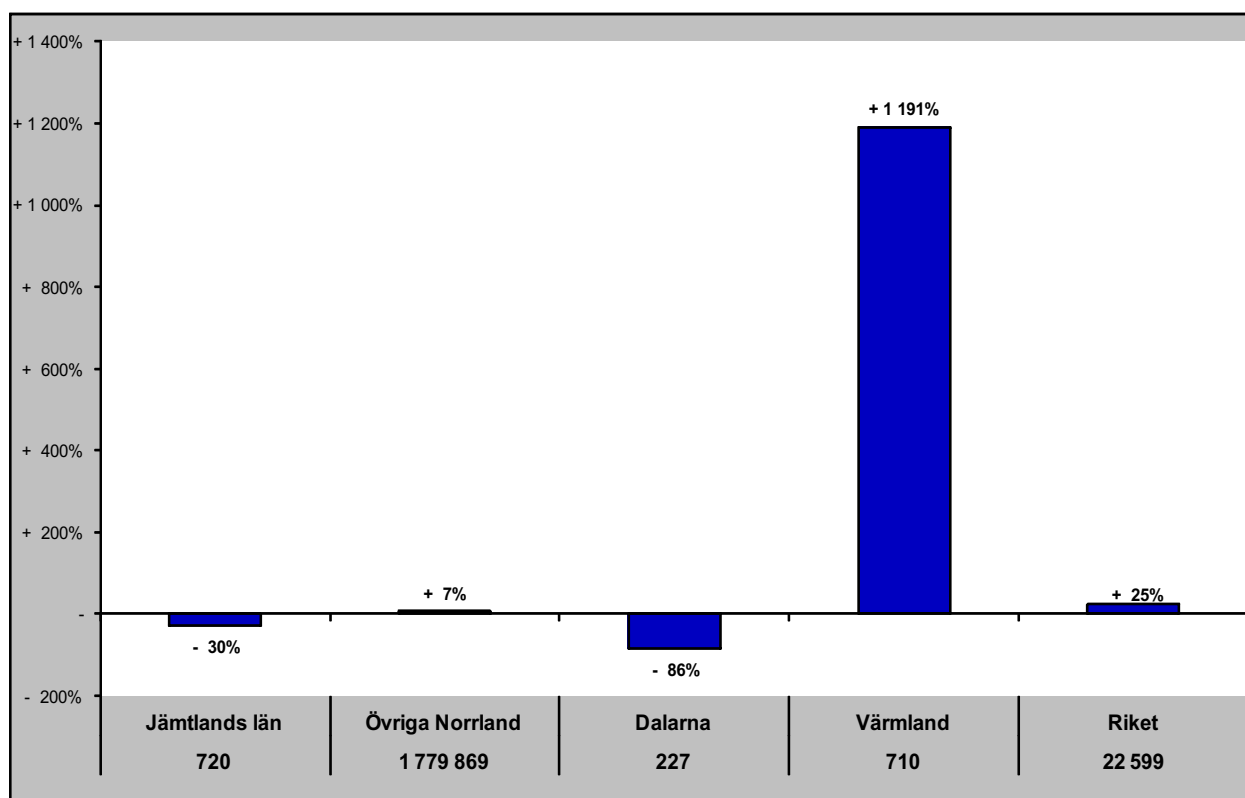

Jämtlands län i jämförelse med övriga Norrland, Dalarna, Värmland och riket (HSVCsol) - Estland

dec - gästnätter samt relativ förändring mot samma månad föregående år

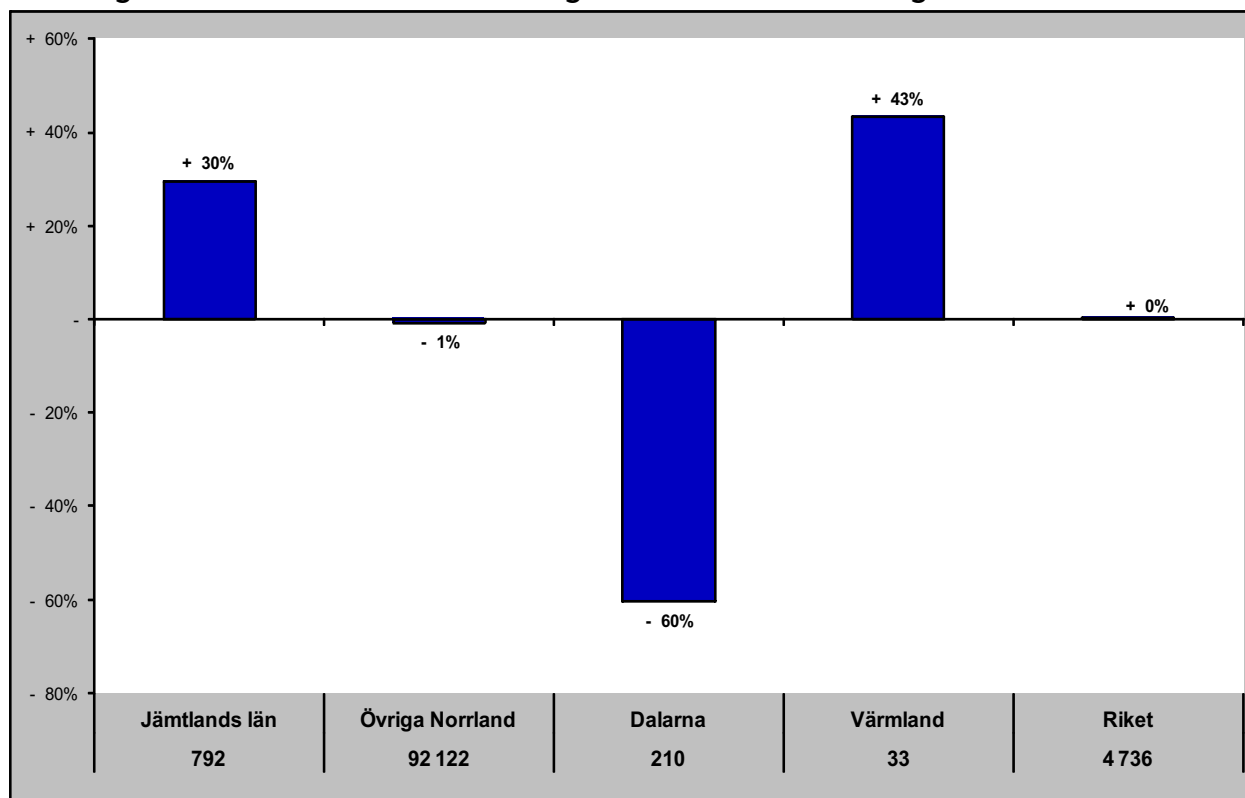

Gästnätter senaste 12 mån samt relativ förändring månadsvis

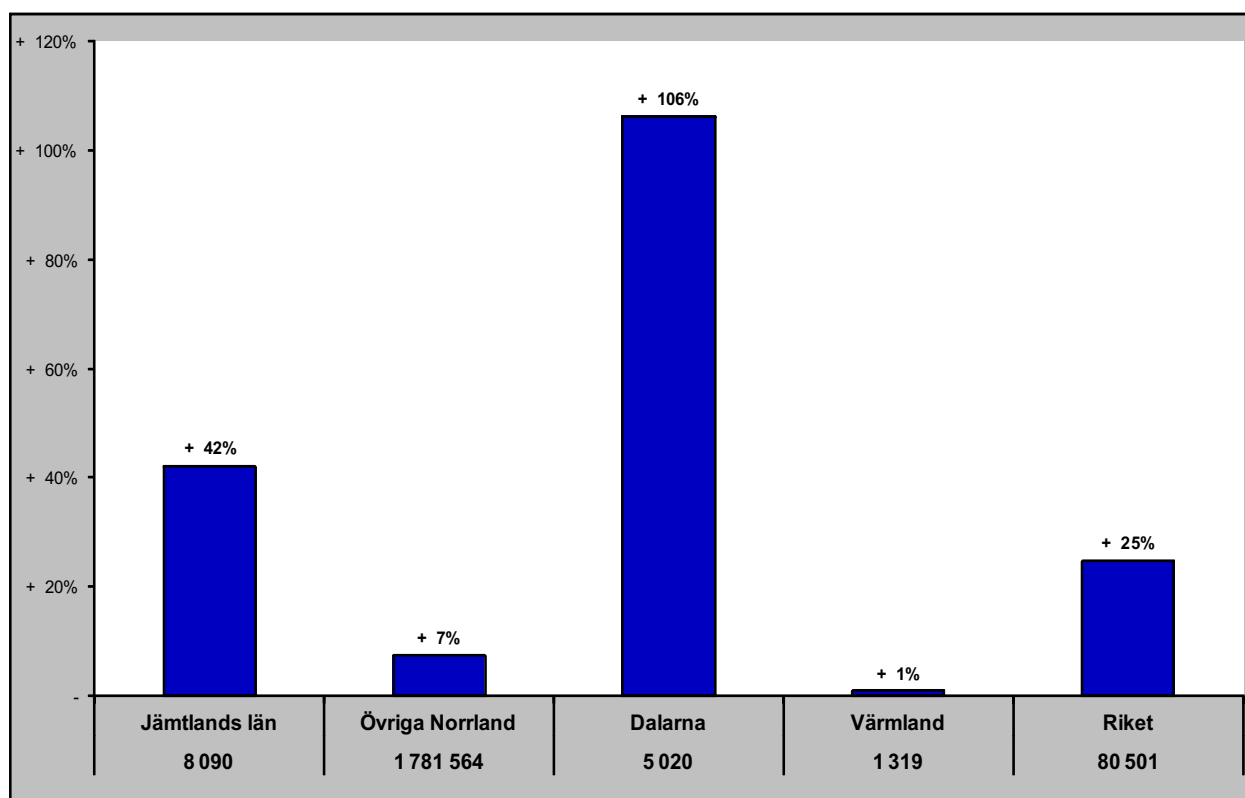

Jämtlands län i jämförelse med övriga Norrland, Dalarna, Värmland och riket (HSVCsol) - Lettland

dec - gästnätter samt relativ förändring mot samma månad föregående år

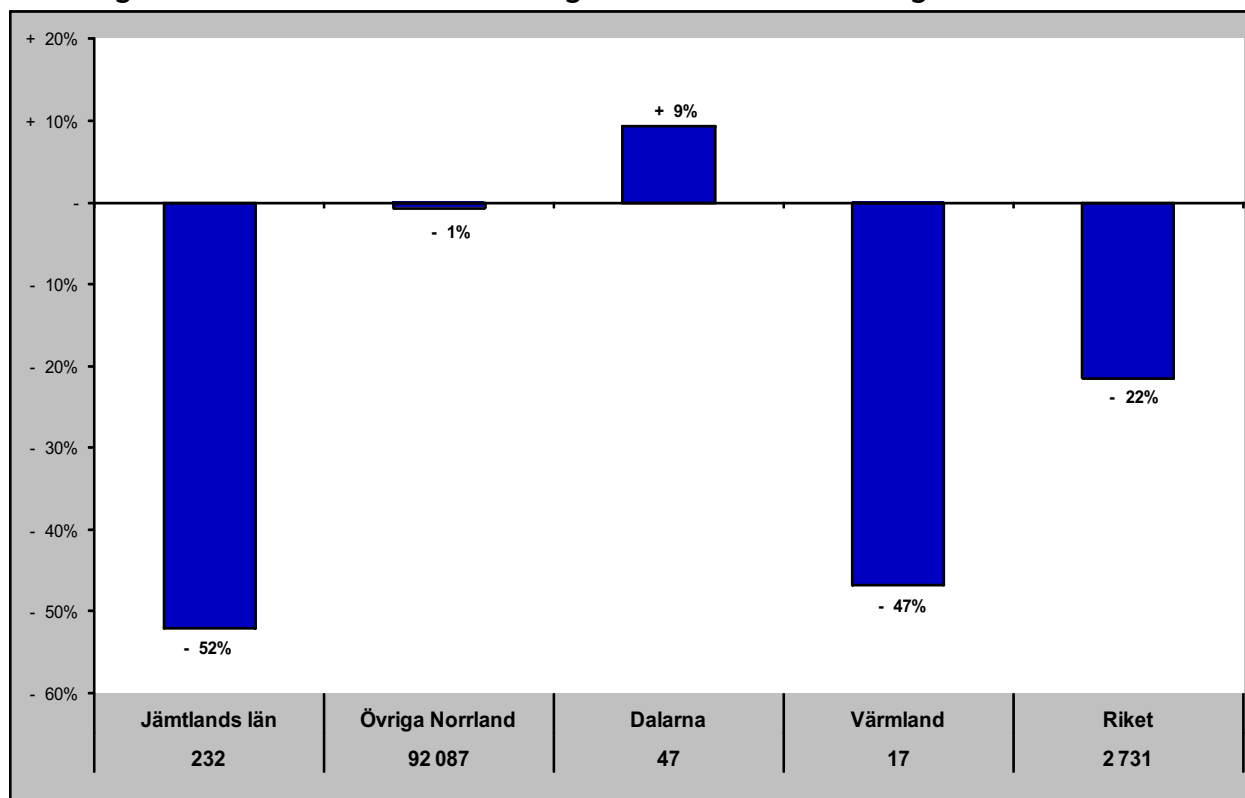

Gästnätter senaste 12 mån samt relativ förändring månadsvis

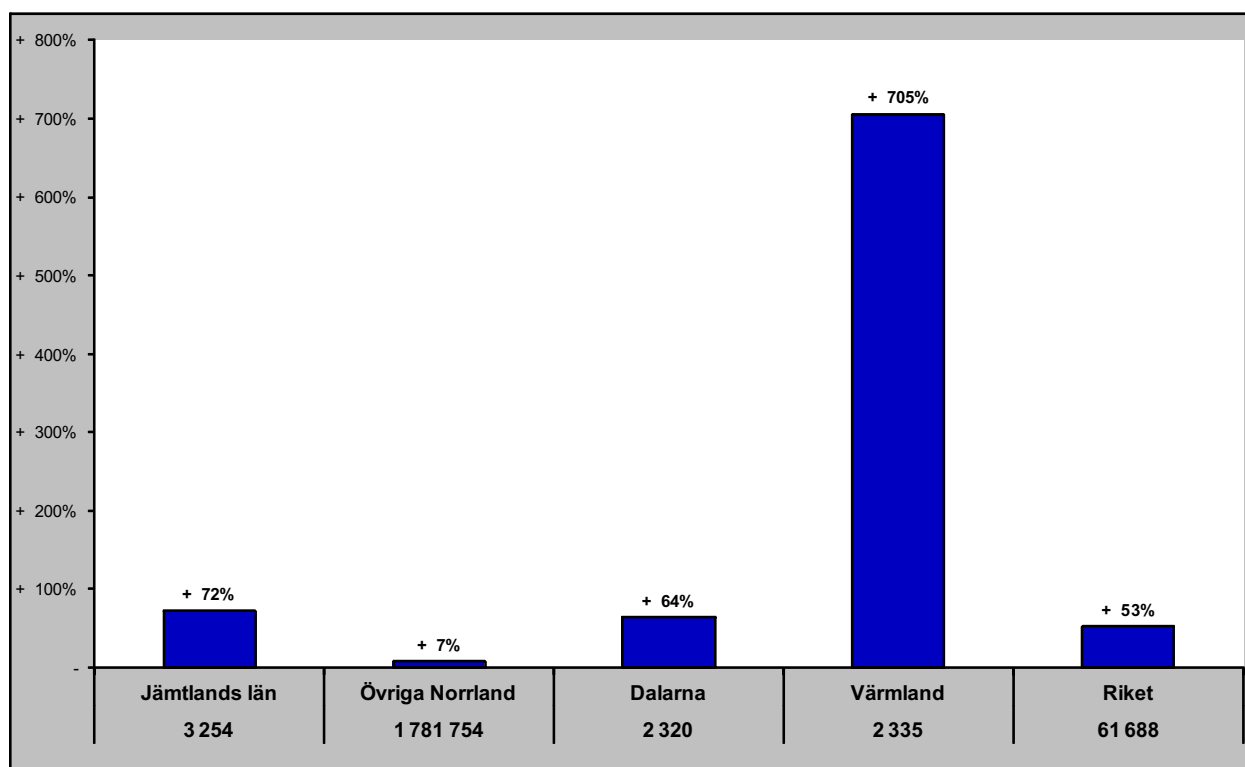

Jämtlands län i jämförelse med övriga Norrland, Dalarna, Värmland och riket (HSVCsol) - övriga Europa

dec - gästnätter samt relativ förändring mot samma månad föregående år

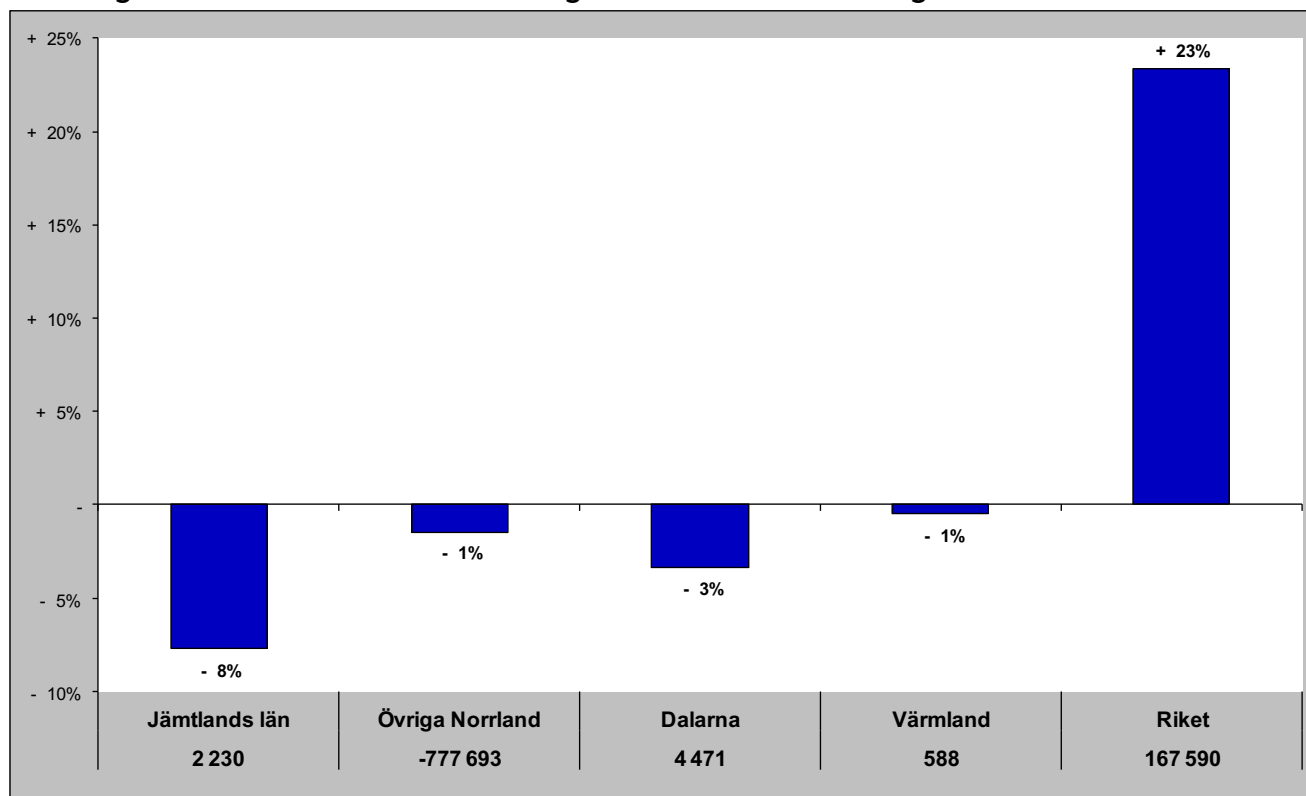

Gästnätter senaste 12 mån samt relativ förändring månadsvis

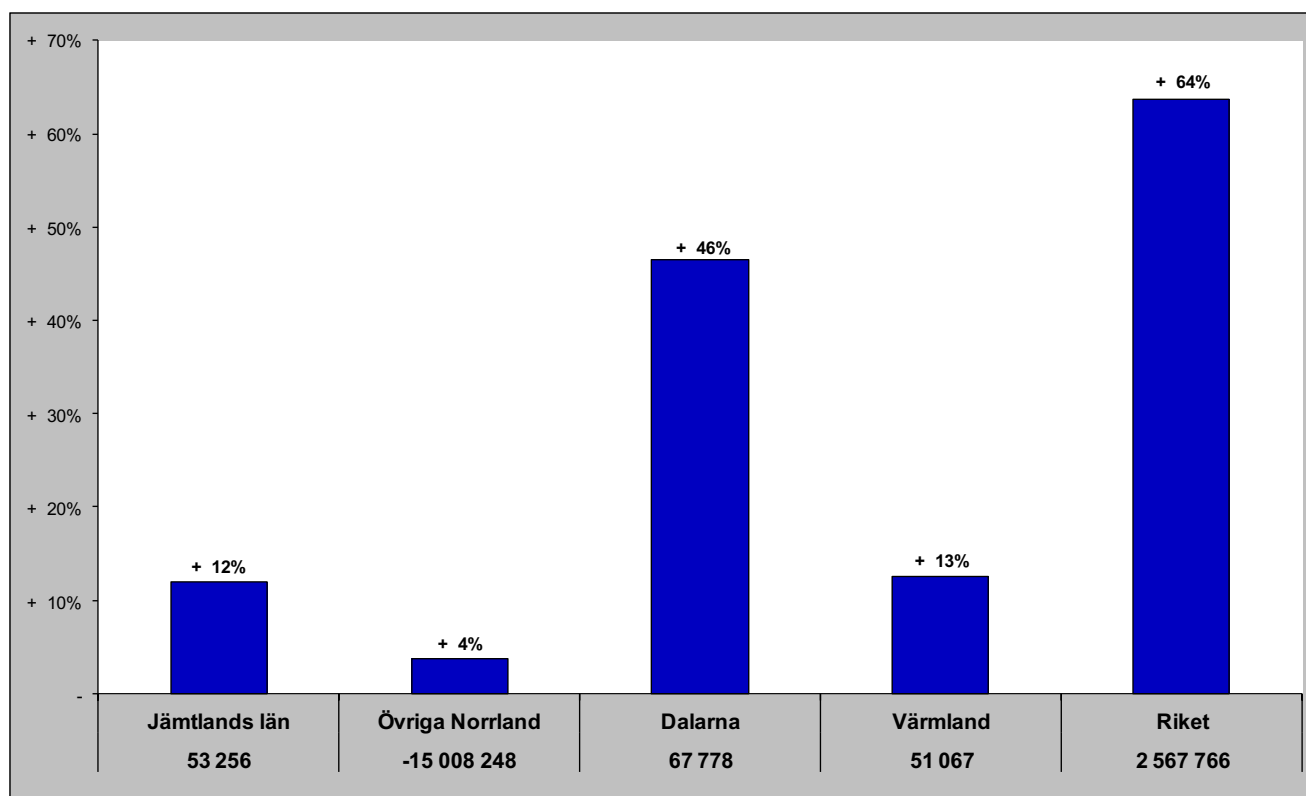

Jämtlands län i jämförelse med övriga Norrland, Dalarna, Värmland och riket (HSVCsol) - utom Europa

dec - gästnätter samt relativ förändring mot samma månad föregående år

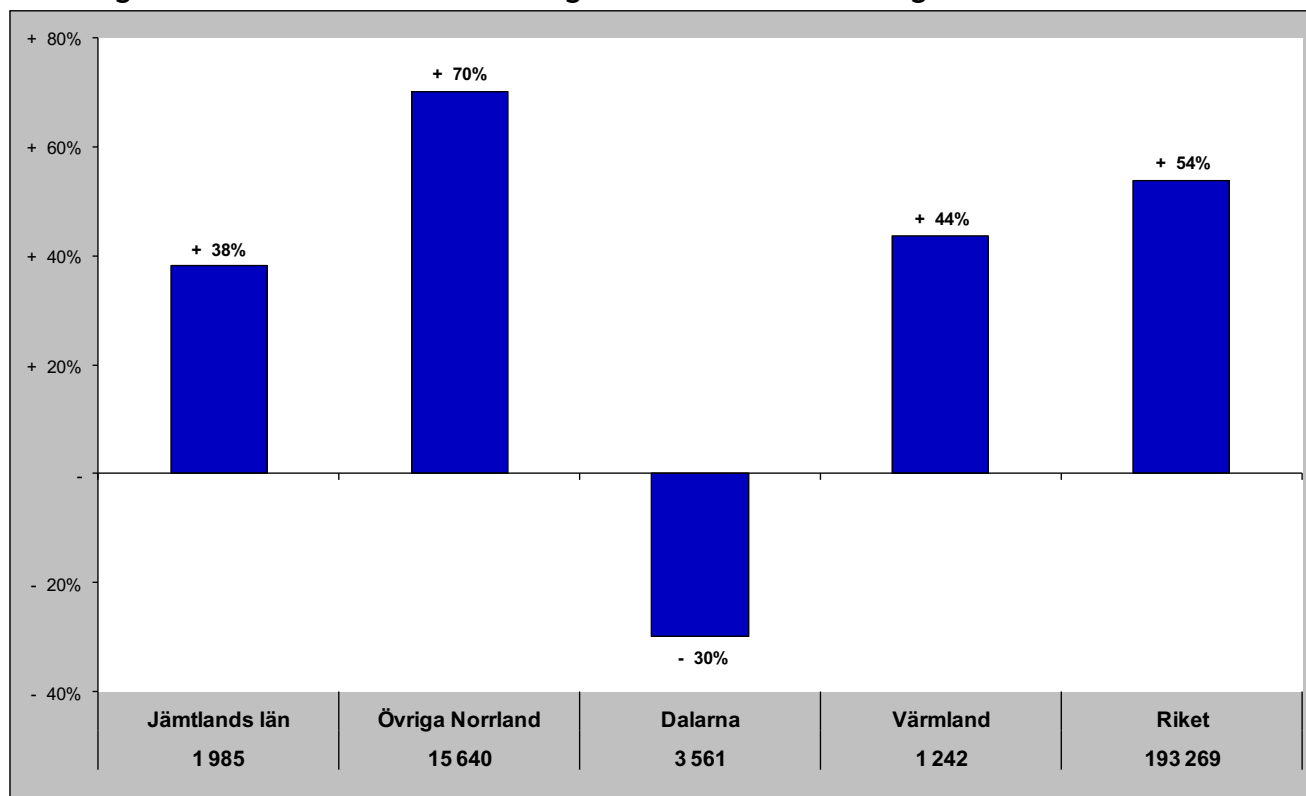

Gästnätter senaste 12 mån samt relativ förändring månadsvis

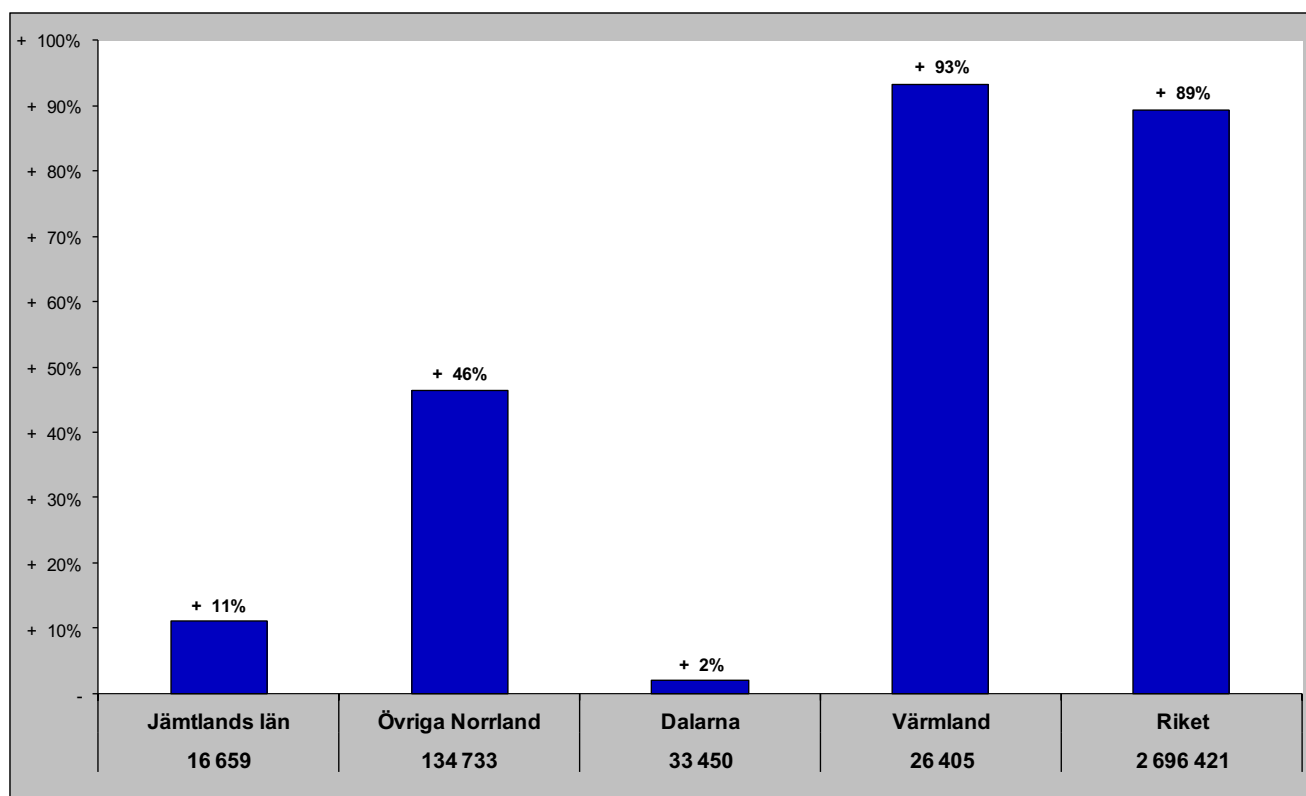

Jämtlands län i jämförelse med övriga Norrland, Dalarna, Värmland och riket (HSVCsol) - sommar (jun-sep)

Gästnätter sommaren 2022 samt relativ förändring mot föregående sommar

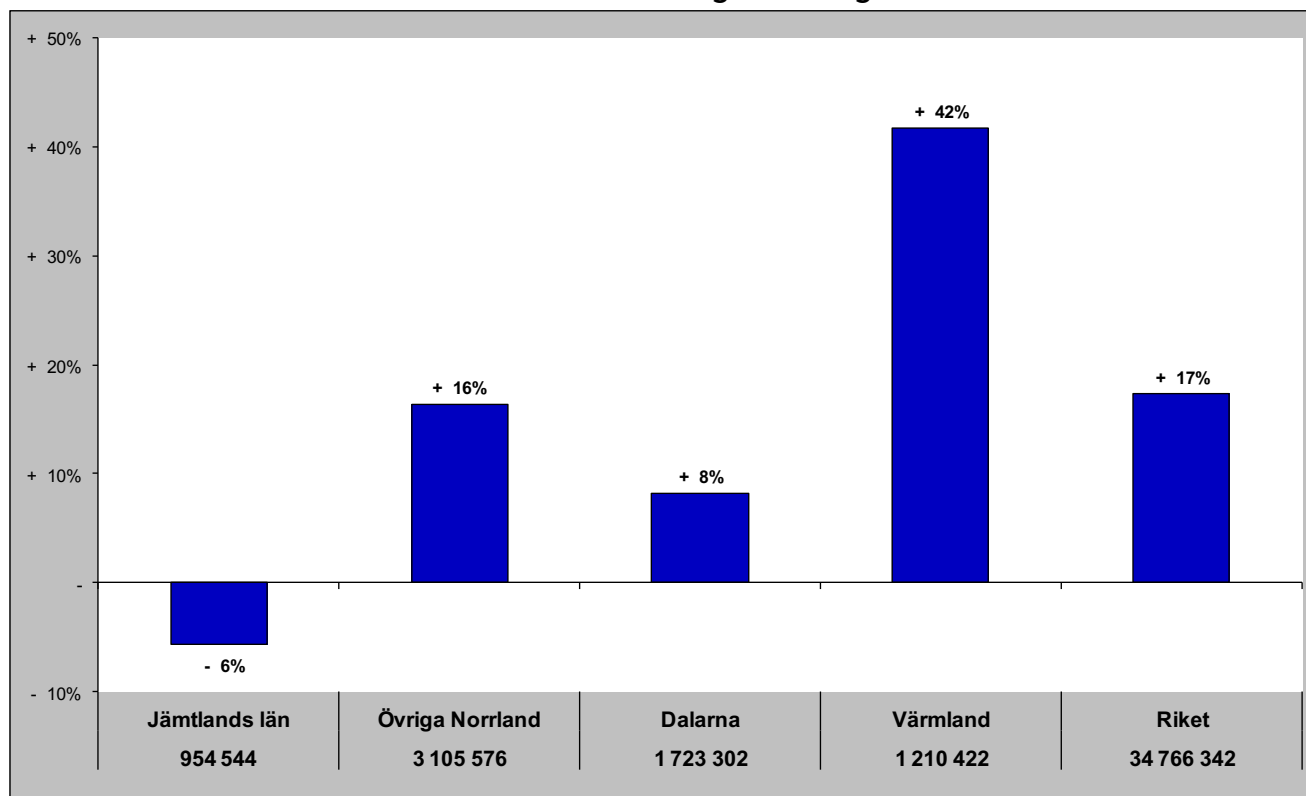

Relativ förändring med 2008 som startår

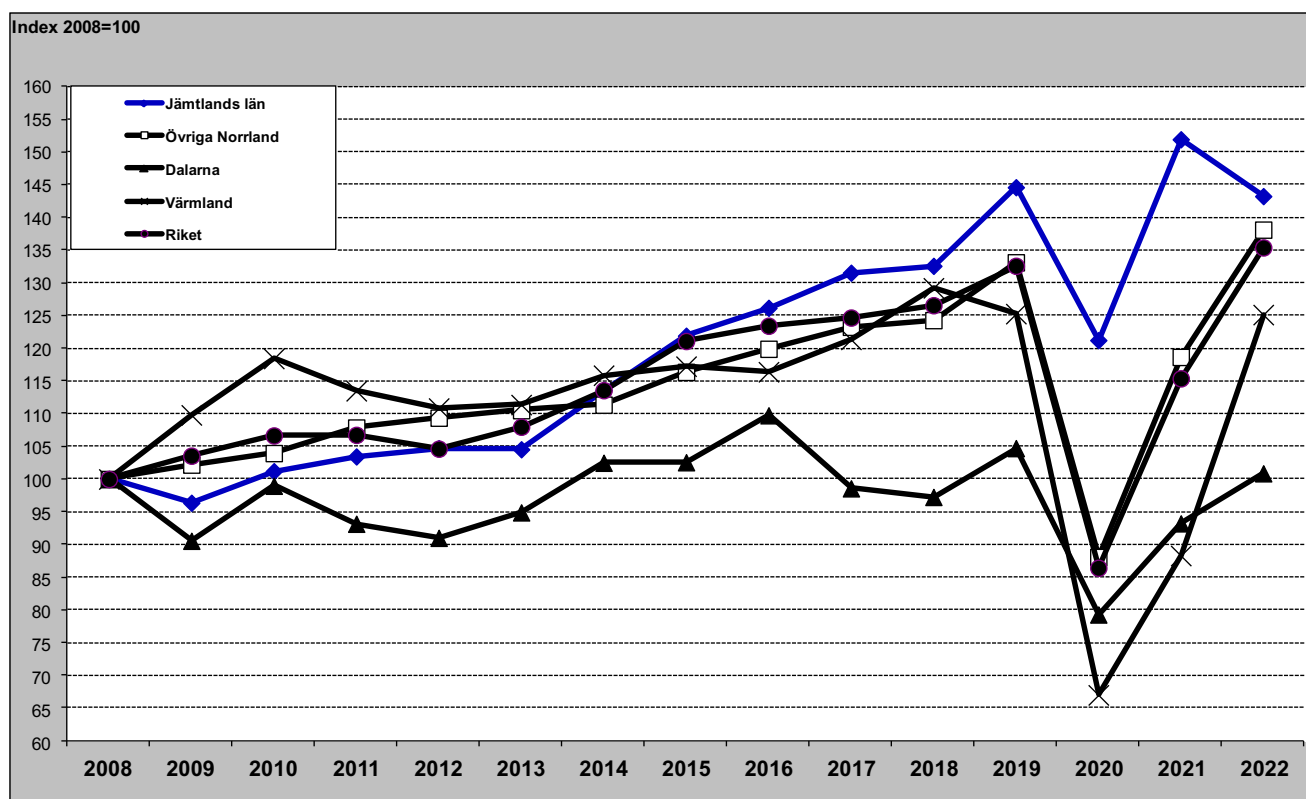

Jämtlands län i jämförelse med övriga Norrland, Dalarna, Värmland och riket (HSVCsol) - barmark (maj-okt)

Gästnätter barmark 2022 samt relativ förändring mot föregående år

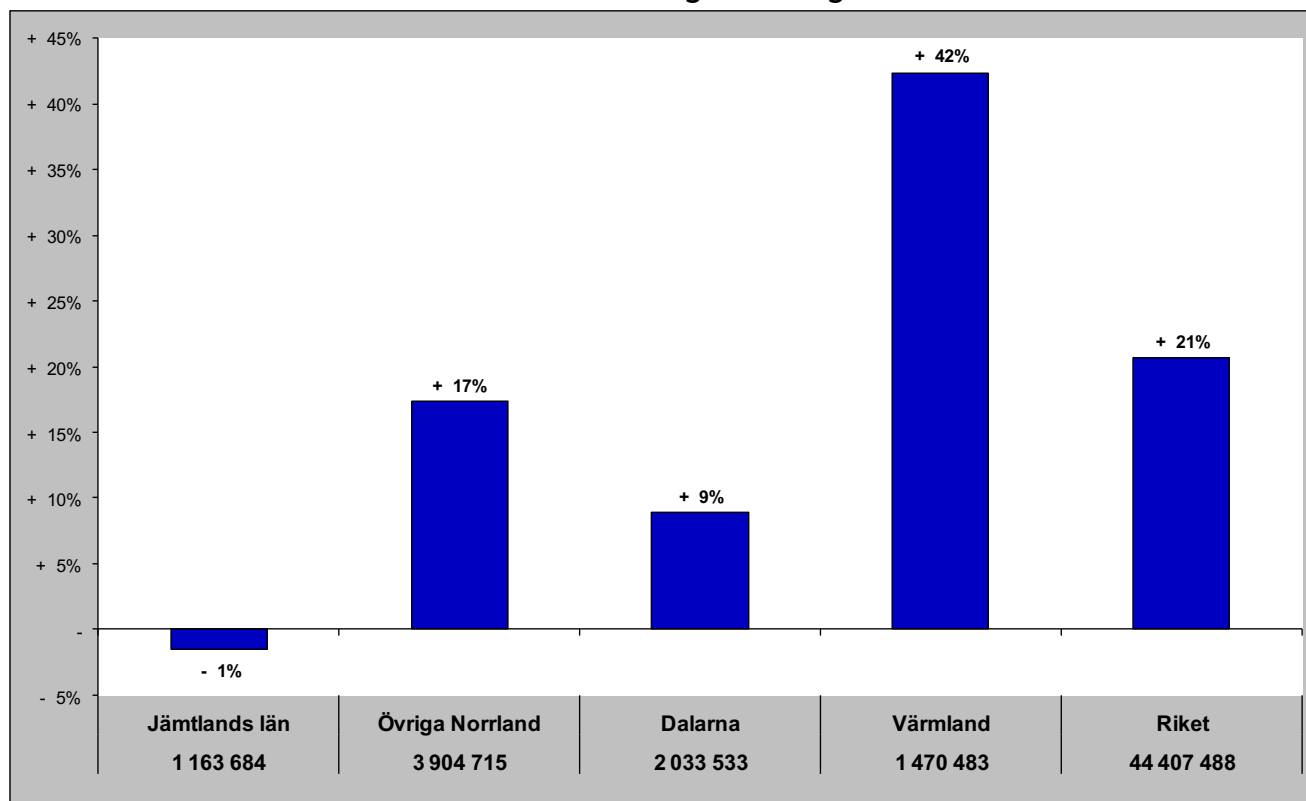

Relativ förändring med 2008 som startår

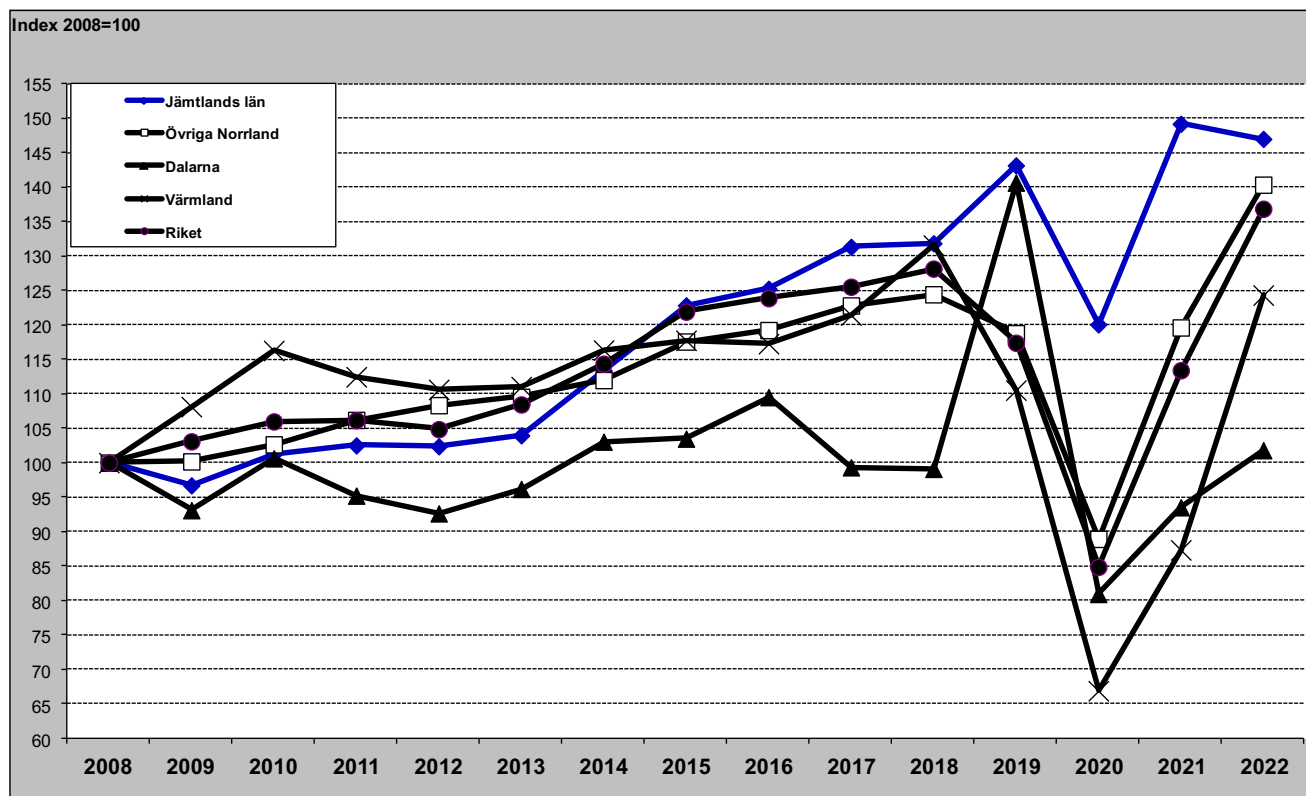

Jämtlands län i jämförelse med övriga Norrland, Dalarna, Värmland och riket (HSVCsol) - vinter (nov-apr)

Gästnätter vintern 2021/2022 samt relativ förändring mot föregående vinter

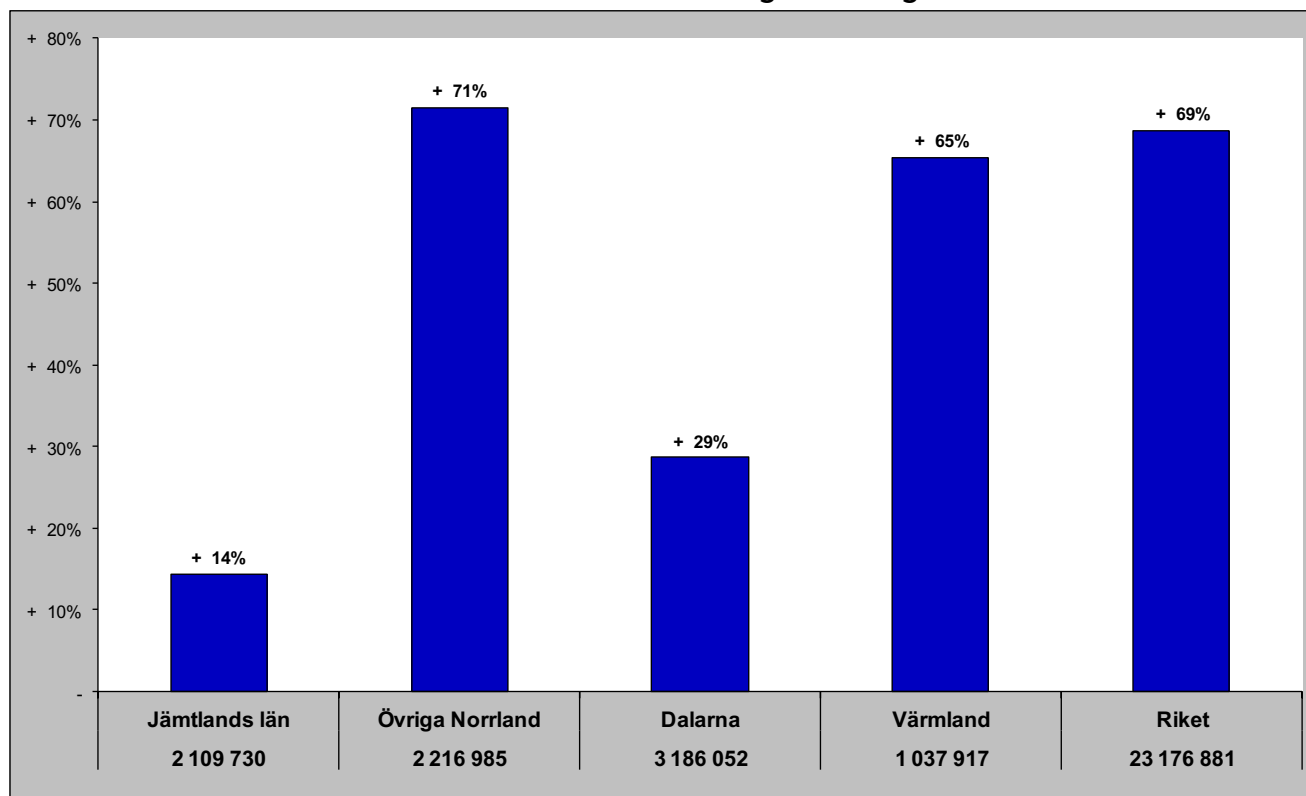

Relativ förändring med 2008 som startår

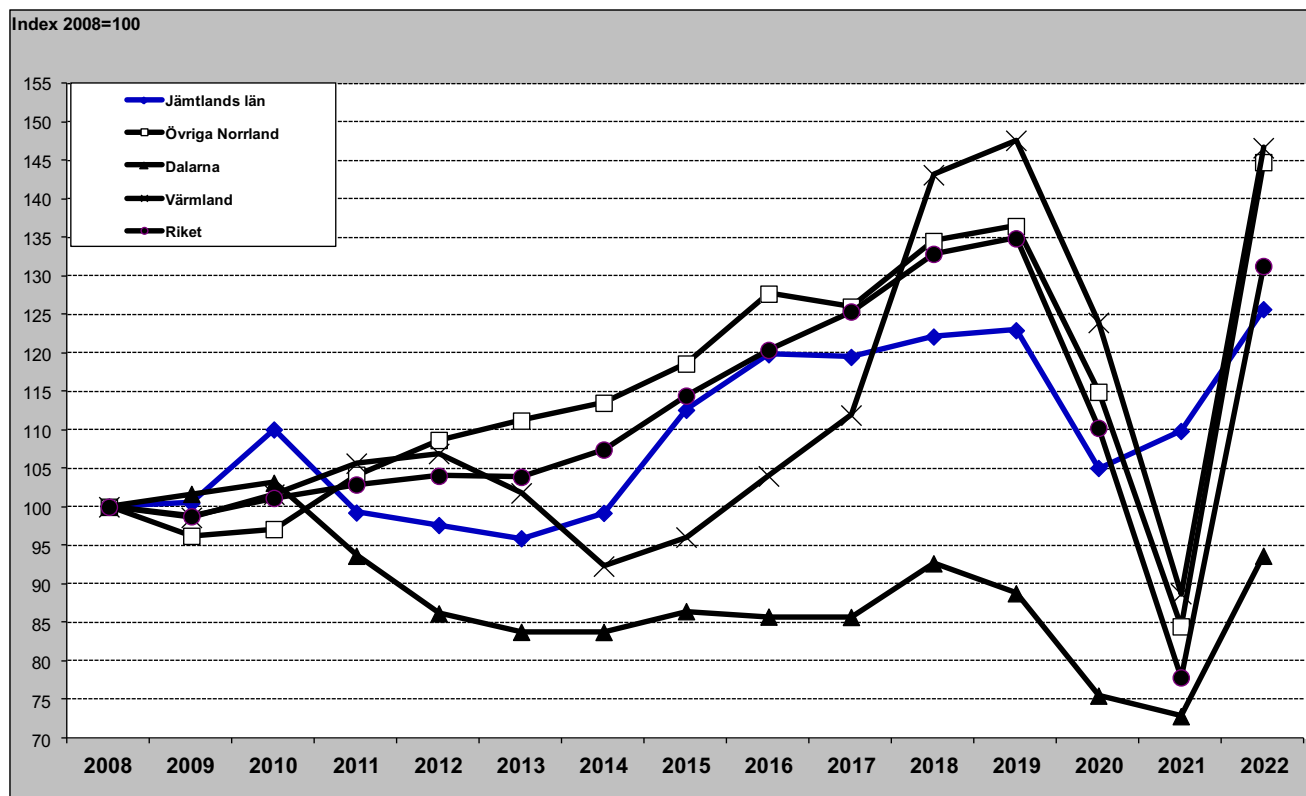

Jämtlands län i jämförelse med övriga Norrland, Dalarna, Värmland och riket (HSVCsol) - helår

Gästnätter helåret 2022 samt relativ förändring mot föregående helår

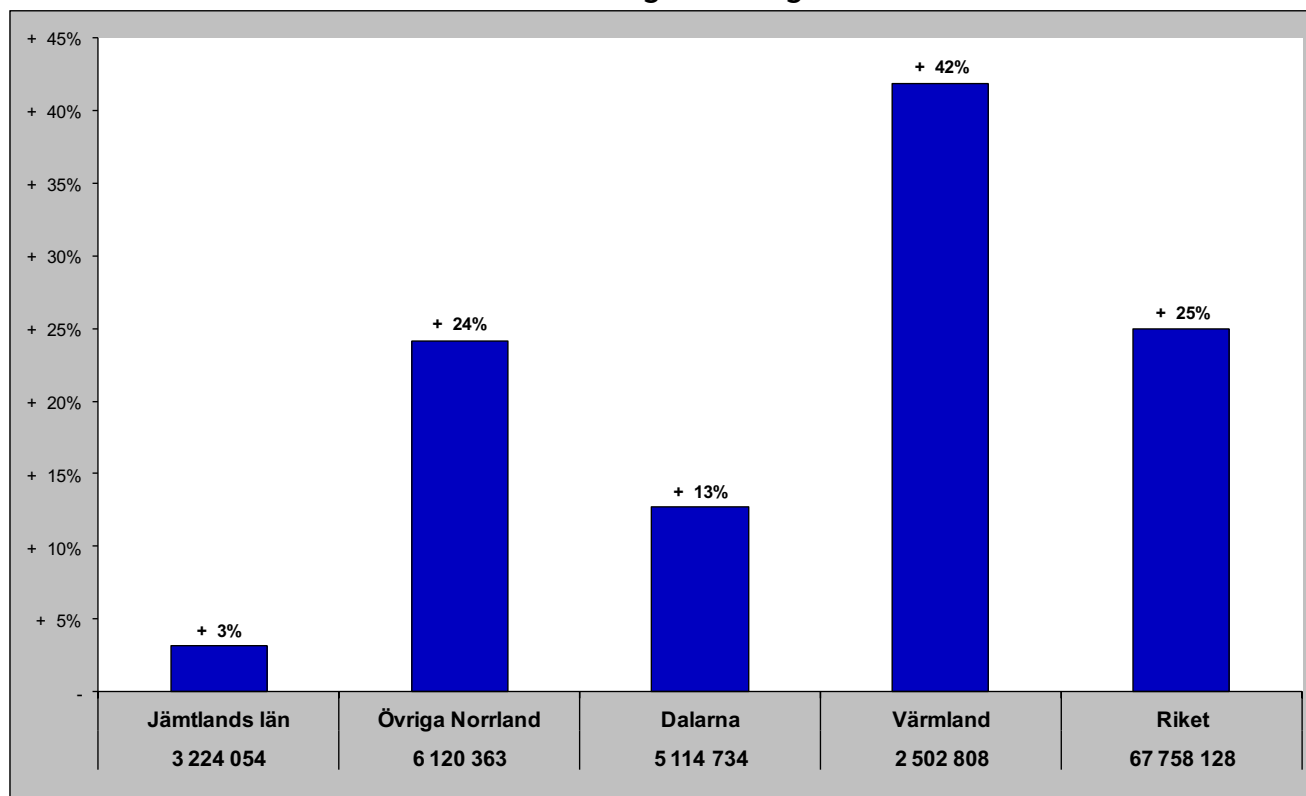

Relativ förändring med 2008 som startår

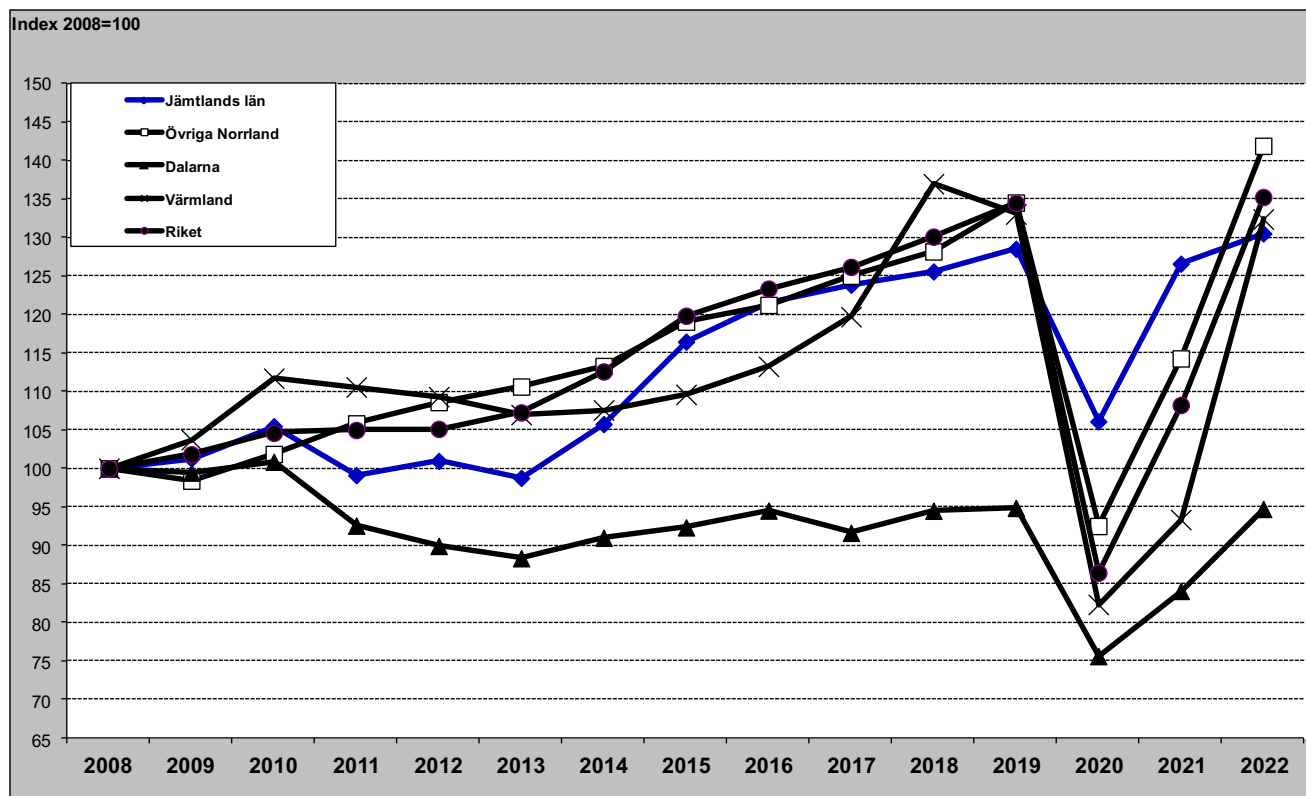

Gästnätter H SVCsol - länsvis

december

Totalt	Sverige		Danmark		Norge		Finland		Tyskland		GBR		Holland		Ryssland		Estland		Lettland		Övr. Europa		Utom Europa		
Stockholms län	1010 224	Stockholms län	692 858	Skåne län	20 136	Vä Götalands län	39 438	Stockholms län	15 309	Stockholms län	29 524	Stockholms län	28 316	Stockholms län	11 830	Stockholms län	741	Stockholms län	2 521	Stockholms län	1 619	Stockholms län	86 353	Stockholms län	116 273
Vä Götalands län	496 781	Vä Götalands län	382 590	Dalarnas län	16 521	Stockholms län	15 966	Norrbottnens län	2 097	Vä Götalands län	11 691	Vä Götalands län	6 274	Vä Götalands län	6 111	Vä Götalands län	131	Jämtlands län	792	Vä Götalands län	336	Norrbottnens län	21 195	Vä Götalands län	18 058
Dalarnas län	366 894	Dalarnas län	327 244	Vä Götalands län	9 932	Värmlands län	8 083	Västerbottens län	1 868	Norrbottnens län	9 456	Dalarnas län	5 260	Dalarnas län	3 310	Skåne län	105	Vä Götalands län	242	Jämtlands län	232	Vä Götalands län	20 588	Skåne län	16 073
Skåne län	302 280	Skåne län	234 919	Stockholms län	9 914	Jämtlands län	7 535	Skåne län	1 423	Skåne län	7 891	Norrbottnens län	4 916	Skåne län	2 920	Gotlands län	31	Dalarnas län	210	Skåne län	113	Skåne län	11 605	Norrbottnens län	12 037
Jämtlands län	227 892	Jämtlands län	206 836	Värmlands län	5 073	Västerbottens län	3 925	Vä Götalands län	1 390	Dalarnas län	2 727	Skåne län	3 799	Norrbottnens län	2 635	Norrbottnens län	30	Gävleborgs län	154	Örebro län	107	Dalarnas län	4 471	Dalarnas län	3 561
Norrbottnens län	150 093	Värmlands län	114 230	Jönköpings län	3 082	Norrbottnens län	3 517	Dalarnas län	1 083	Jönköpings län	2 611	Jämtlands län	1 746	Värmlands län	1 017	Jämtlands län	12	Norrbottnens län	121	Östergötlands län	66	Jönköpings län	3 566	Jönköpings län	3 406
Värmlands län	133 332	Norrbottnens län	92 001	Jämtlands län	2 990	Skåne län	3 182	Jämtlands län	994	Kalmar län	2 572	Värmlands län	815	Jämtlands län	813	Uppsala län	11	Skåne län	114	Dalarnas län	47	Västerbottens län	3 303	Östergötlands län	3 336
Västerbottens län	99 215	Västerbottens län	84 359	Hallands län	2 764	Dalarnas län	2 460	Västernorrlands län	672	Värmlands län	1 994	Västerbottens län	812	Västerbottens län	485	Jönköpings län	11	Jönköpings län	100	Västerbottens län	45	Kalmar län	2 444	Västerbottens län	2 369
Hallands län	89 533	Gävleborgs län	82 428	Norrbottnens län	2 074	Hallands län	1 251	Örebro län	497	Jämtlands län	1 727	Uppsala län	748	Jönköpings län	358	Västmanlands län	6	Västerbottens län	81	Västerbottens län	41	Jämtlands län	2 230	Uppsala län	2 174
Gävleborgs län	86 724	Hallands län	80 814	Kronobergs län	732	Västernorrlands län	660	Uppsala län	448	Västerbottens län	1 703	Östergötlands län	439	Östergötlands län	312	Gävleborgs län	5	Örebro län	72	Jönköpings län	32	Östergötlands län	1 871	Jämtlands län	1 985
Östergötlands län	83 485	Östergötlands län	75 306	Blekinge län	614	Jönköpings län	494	Östergötlands län	385	Kronobergs län	1 250	Gävleborgs län	384	Hallands län	252	Kronobergs län	4	Hallands län	64	Värmlands län	17	Hallands län	1 781	Västmanlands län	1 674
Jönköpings län	80 007	Jönköpings län	65 668	Örebro län	547	Örebro län	480	Västmanlands län	324	Uppsala län	1 062	Jönköpings län	375	Västernorrlands län	237	Västerbottens län	4	Uppsala län	55	Gävleborgs län	16	Örebro län	1 279	Gotlands län	1 573
Västernorrlands län	69 164	Västernorrlands län	64 299	Östergötlands län	508	Västmanlands län	441	Jönköpings län	304	Hallands län	1 033	Södermanlands län	361	Kalmar län	229	Hallands län	2	Östergötlands län	52	Norrbottnens län	14	Gävleborgs län	1 149	Örebro län	1 481
Uppsala län	59 441	Örebro län	53 396	Kalmar län	462	Uppsala län	371	Gävleborgs län	290	Blekinge län	855	Hallands län	336	Uppsala län	189	Värmlands län	2	Kalmar län	52	Uppsala län	12	Blekinge län	1 058	Södermanlands län	1 446
Örebro län	58 551	Uppsala län	53 247	Södermanlands län	311	Östergötlands län	368	Värmlands län	238	Östergötlands län	841	Kalmar län	290	Örebro län	159	Södermanlands län	1	Västernorrlands län	40	Hallands län	12	Västernorrlands län	958	Gävleborgs län	1 415
Västmanlands län	56 811	Västmanlands län	53 213	Västerbottens län	261	Gävleborgs län	318	Hallands län	147	Västerbottens län	640	Västernorrlands län	224	Blekinge län	128	Östergötlands län	1	Värmlands län	33	Blekinge län	6	Uppsala län	944	Kalmar län	1 262
Kalmar län	54 100	Södermanlands län	49 937	Uppsala län	184	Kalmar län	273	Södermanlands län	104	Södermanlands län	362	Örebro län	181	Gävleborgs län	94	Kalmar län	11	Södermanlands län	11	Västmanlands län	6	Södermanlands län	878	Värmlands län	1 242
Södermanlands län	53 744	Kalmar län	46 462	Västernorrlands län	159	Södermanlands län	213	Blekinge län	94	Örebro län	352	Västmanlands län	165	Kronobergs län	89	Blekinge län	-	Västmanlands län	11	Kronobergs län	4	Kronobergs län	877	Västernorrlands län	1 234
Kronobergs län	38 791	Kronobergs län	34 726	Gävleborgs län	158	Kronobergs län	149	Kalmar län	50	Gävleborgs län	313	Blekinge län	136	Västmanlands län	59	Örebro län	-	Kronobergs län	5	Södermanlands län	3	Västmanlands län	589	Hallands län	1 077
Blekinge län	28 297	Blekinge län	24 558	Västmanlands län	133	Blekinge län	110	Kronobergs län	48	Västmanlands län	190	Kronobergs län	51	Södermanlands län	57	Dalarnas län	-	Gotlands län	5	Kalmar län	3	Värmlands län	588	Kronobergs län	856
Gotlands län	18 759	Gotlands län	16 642	Gotlands län	105	Gotlands län	80	Gotlands län	25	Gotlands län	59	Gotlands län	32	Gotlands län	18	Västernorrlands län	-	Blekinge län	1	Gotlands län	-	Gotlands län	189	Blekinge län	737

Senaste 12 månaderna

Totalt	Sverige		Danmark		Norge		Finland		Tyskland		GBR		Holland		Ryssland		Estland		Lettland		Övr. Europa		Utom Europa		
Stockholms län	14 341 693	Stockholms län	10 025 482	Skåne län	277 598	Vä Götalands län	1 137 477	Stockholms län	230 709	Stockholms län	521 591	Stockholms län	306 678	Stockholms län	177 024	Stockholms län	13 204	Stockholms län	40 306	Stockholms län	28 090	Stockholms län	1 023 442	Stockholms län	1 533 512
Vä Götalands län	10 718 851	Vä Götalands län	7 928 434	Dalarnas län	264 366	Värmlands län	399 829	Norrbottnens län	69 311	Vä Götalands län	502 874	Vä Götalands län	115 114	Vä Götalands län	151 786	Gävleborgs län	2 879	Jämtlands län	8 090	Vä Götalands län	6 607	Vä Götalands län	353 324	Vä Götalands län	309 484
Skåne län	6 539 355	Skåne län	5 050 832	Vä Götalands län	174 636	Norrbottnens län	390 817	Västerbottens län	50 198	Skåne län	406 468	Skåne län	61 170	Skåne län	97 743	Skåne län	1 482	Dalarnas län	5 020	Skåne län	3 806	Skåne län	258 864	Skåne län	259 398
Dalarnas län	5 114 734	Dalarnas län	4 399 002	Stockholms län	162 187	Stockholms län	279 468	Vä Götalands län	33 539	Kalmar län	276 593	Norrbottnens län	28 690	Dalarnas län	80 535	Vä Götalands län	1 282	Vä Götalands län	4 294	Jämtlands län	3 254	Norrbottnens län	166 763	Norrbottnens län	68 870
Jämtlands län	3 224 054	Jämtlands län	2 757 510	Jönköpings län	66 114	Västerbottens län	242 863	Skåne län	27 367	Kronobergs län	250 800	Västerbottens län	22 499	Värmlands län	64 628	Jämtlands län	720	Skåne län	4 155	Värmlands län	2 335	Västerbottens län	93 269	Jönköpings län	57 395
Kalmar län	3 195 973	Hallands län	2 705 779	Kalmar län	54 231	Jämtlands län	219 327	Jämtlands län	21 505	Jönköpings län	170 877	Dalarnas län	20 540	Jönköpings län	42 508	Värmlands län	710	Gävleborgs län	3 321	Dalarnas län	2 320	Jönköpings län	75 266	Östergötlands län	54 583
Hallands län	3 051 167	Kalmar län	2 646 646	Jämtlands län	50 073	Dalarnas län	150 497	Östergötlands län	16 371	Värmlands län	134 803	Jämtlands län	19 098	Kronobergs län	40 324	Norrbottnens län	379	Norrbottnens län	2 499	Norrbottnens län	2 241	Kalmar län	70 127	Västerbottens län	47 036
Norrbottnens län	2 717 933	Norrbottnens län	1 779 496	Hallands län	49 306	Hallands län	93 539	Västernorrlands län	13 657	Norrbottnens län	130 469	Uppsala län	12 140	Kalmar län	31 886	Västerbottens län	258	Jönköpings län	1 506	Östergötlands län	1 947	Dalarnas län	67 778	Gotlands län	41 247
Värmlands län	2 502 808	Värmlands län	1 759 085	Värmlands län	48 386	Skåne län	90 472	Kalmar län	11 997	Blekinge län	122 622	Kalmar län	10 836	Norrbottnens län	31 408	Jönköpings län	235	Södermanlands län	1 405	Gävleborgs län	1 773	Blekinge län	53 639	Uppsala län	40 337
Östergötlands län	2 037 188	Östergötlands län	1 753 753	Norrbottnens län	46 990	Örebro län	74 680	Dalarnas län	11 860	Hallands län	110 816	Jönköpings län	10 060	Jämtlands län	27 154	Dalarnas län	227	Västerbottens län	1 385	Örebro län	1 492	Jämtlands län	53 256	Södermanlands län	36 299
Västerbottens län	2 019 458	Västerbottens län	1 481 076	Kronobergs län	36 796	Kalmar län	61 955	Jönköpings län	11 290	Östergötlands län	89 997	Östergötlands län	9 725	Hallands län	22 709	Uppsala län	169	Östergötlands län	1 326	Västernorrlands län	1 161	Östergötlands län	52 268	Dalarnas län	33 450
Jönköpings län	1 892 888	Jönköpings län	1 419 953	Blekinge län	33 212	Västernorrlands län	47 081	Uppsala län	9 966	Dalarnas län	79 139	Hallands län	8 232	Blekinge län	21 567	Gotlands län	165	Värmlands län	1 319	Västerbottens län	1 097	Värmlands län	51 067	Kalmar län	29 723
Gävleborgs län	1 445 780	Gävleborgs län	1 304 641	Östergötlands län	17 616	Jönköpings län	36 859	Örebro län	7 770	Västerbottens län	58 643	Värmlands län	6 866	Örebro län	19 952	Östergötlands län	154	Blekinge län	983	Södermanlands län	1 094	Västerbottens län	44 380	Värmlands län	26 405
Västernorrlands län	1 382 972	Västernorrlands län	1 199 127	Gotlands län	12 782	Gävleborgs län	23 006	Värmlands län	7 375	Jämtlands län	47 408	Södermanlands län	5 568	Östergötlands län	17 109	Södermanlands län	138	Kalmar län	957	Kalmar län	931	Kronobergs län	37 006	Västmanlands län	22 286
Örebro län	1 287 069	Örebro län	1 076 575	Gävleborgs län	9 660	Östergötlands län	21 739	Gävleborgs län	7 282	Örebro län	47 407	Västernorrlands län	5 351	Västerbottens län	11 974	Västernorrlands län	115	Örebro län	797	Jönköpings län	825	Hallands län	34 745	Kronobergs län	21 891
Uppsala län	1 159 432	Uppsala län	1 016 661	Västerbottens län	9 160	Gotlands län	14 293	Gotlands län	7 240	Gotlands län	41 269	Gävleborgs län	5 158	Västernorrlands län	11 200	Örebro län	102	Västernorrlands län	683	Gotlands län	777	Uppsala län	28 993	Gävleborgs län	21 835
Södermanlands län	1 111 416	Södermanlands län	971 611	Västernorrlands län	8 156	Uppsala län	13 919	Södermanlands län	6 022	Södermanlands län	41 069	Gotlands län	4 649	Gävleborgs län	10 785	Kronobergs län	92	Uppsala län	682	Kronobergs län	579	Södermanlands län	28 176	Örebro län	21 653
Gotlands län	1 095 098	Gotlands län	954 076	Örebro län	7 071	Västmanlands län	11 038	Västmanlands län	5 031	Västernorrlands län	33 234	Örebro län	4 562	Uppsala län	7 229	Kalmar län	91	Gotlands län	554	Uppsala län	522	Gävleborgs län	26 560	Hallands län	20 646
Blekinge län	1 073 334	Västmanlands län	934 608	Södermanlands län	6 021	Kronobergs län	10 346	Hallands län	4 435	Gävleborgs län	28 880	Blekinge län	4 167	Gotlands län	5 277	Hallands län	80	Hallands län	517	Hallands län	363	Örebro län	25 008	Västernorrlands län	18 827
Kronobergs län	1 016 633	Blekinge län	810 915	Uppsala län	4 265	Blekinge län	9 125	Kronobergs län	2 667	Uppsala län	24 549	Västmanlands län	3 439	Södermanlands län	5 150	Västmanlands län	75	Västmanlands län	409	Blekinge län	316	Gotlands län	12 769	Jämtlands län	16 659
Västmanlands län	1 004 452	Kronobergs län	613 073	Västmanlands län	2 780	Södermanlands län	8 863	Blekinge län	2 461	Västmanlands län	9 757	Kronobergs län	2 786	Västmanlands län	3 759	Blekinge län	42	Kronobergs län	293	Västmanlands län	158	Västmanlands län	11 112	Blekinge län	14 885