



GÄSTNATTSSTATISTIK

Jämtland Härjedalen

Maj 2023

Innehåll

Fakta	5
Läsanvisning	5
Sammanfattning av resultatet	6
Gästnätter sammanfattning (HSVCsol) i JH	7
Sammanfattning marknader (HSVCsol) i JH senaste månaden	8
Sammanfattning marknader (HSVCsol) i JH vinter nov 22-apr 23	9
Sammanfattning marknader (HSVCsol) i JH sommar jun-sep 2022	10
Sammanfattning marknader (HSVCsol) i JH barmark maj-okt 2022	11
Sammanfattning marknader (HSVCsol) i JH helåret 2022	12
TOTALT ANTAL GÄSTNÄTTER	13
Gästnätter totalt (HSVCsol) i JH	14
GÄSTNÄTTER FÖRDELAT PER BOENDEFORM	15
Gästnätter hotell i JH	16
Gästnätter stugby i JH	17
Gästnätter vandrarhem i JH	18
Gästnätter camping i JH	19
Gästnätter förmedlad stuga/lägenhet (sol) i JH	20
GÄSTNÄTTER FÖRDELAT PER MARKNAD	21
Svenska gästnätter (HSVCsol) i JH	22
Norska gästnätter (HSVCsol) i JH	23
Danska gästnätter (HSVCsol) i JH	24
Finska gästnätter (HSVCsol) i JH	25
Tyska gästnätter (HSVCsol) i JH	26
Holländska gästnätter (HSVCsol) i JH	27
Gästnätter från GBR (HSVCsol) i JH	28
Gästnätter från Ryssland (HSVCsol) i JH	29
Gästnätter från Estland (HSVCsol) i JH	30
Gästnätter från Lettland (HSVCsol) i JH	31
Gästnätter från övriga Europa (HSVCsol) i JH	32
Gästnätter från övriga världen (HSVCsol) i JH	33
GÄSTNÄTTER FÖRDELAT PER KOMMUN	34
Gästnätter i Härjedalens Kommun (HSVCsol)	35
Gästnätter i Härjedalens Kommun (HSVCsol) marknader	36
Gästnätter i Härjedalens Kommun (HSVCsol) marknader	37
Gästnätter i Härjedalens Kommun (HSVCsol) marknader	38
Gästnätter i Bergs Kommun (HSVC)	39
Gästnätter i Bergs kommun (HSVC) marknader	40
Gästnätter i Bergs kommun (HSVC) marknader	41
Gästnätter i Bergs Kommun (HSVCsol) marknader	42
Gästnätter i Åre Kommun (HSVCsol)	43
Gästnätter i Åre kommun (HSVCsol) marknader	44
Gästnätter i Åre kommun (HSVCsol) marknader	45
Gästnätter i Åre Kommun (HSVCsol) marknader	46
Gästnätter i Krokoms Kommun (HSVC)	47

Gästnätter i Krokoms kommun (HSVC) marknader	48
Gästnätter i Krokoms kommun (HSVC) marknader	49
Gästnätter i Krokoms Kommun (HSVCsol) marknader	50
Gästnätter i Östersunds Kommun (HSVC)	51
Gästnätter i Östersunds kommun (HSVC) marknader	52
Gästnätter i Östersunds kommun (HSVC) marknader	53
Gästnätter i Östersunds Kommun (HSVCsol) marknader	54
Gästnätter i Bräcke kommun (HSVC)	55
Gästnätter i Bräcke kommun (HSVC) marknader	56
Gästnätter i Bräcke kommun (HSVC) marknader	57
Gästnätter i Bräcke Kommun (HSVCsol) marknader	58
Gästnätter i Ragunda kommun (HSVC)	59
Gästnätter i Ragunda kommun (HSVC) marknader	60
Gästnätter i Ragunda kommun (HSVC) marknader	61
Gästnätter i Ragunda Kommun (HSVCsol) marknader	62
Gästnätter i Strömsunds Kommun (HSVC)	63
Gästnätter i Strömsunds kommun (HSVC) marknader	64
Gästnätter i Strömsunds kommun (HSVC) marknader	65
Gästnätter i Strömsunds Kommun (HSVCsol) marknader	66
GÄSTNÄTTER FÖRDELAT PER DESTINATION	67
Gästnätter i Bydalsfjällen (HSVC)	68
Gästnätter i Bydalsfjällen (HSVC) marknader	69
Gästnätter i Bydalsfjällen (HSVC) marknader	70
Gästnätter i Bydalsfjällen (HSVCsol) marknader	71
Gästnätter i Funäsfjällen (HSVCsol)	72
Gästnätter i Funäsfjällen (HSVCsol) marknader	73
Gästnätter i Funäsfjällen (HSVCsol) marknader	74
Gästnätter i Funäsfjällen (HSVCsol) marknader	75
Gästnätter i Lofsdalen (Csol)	76
Gästnätter i Lofsdalen (Csol) marknader	77
Gästnätter i Lofsdalen (Csol) marknader	78
Gästnätter i Lofsdalen (HSVCsol) marknader	79
Gästnätter i Vemdalen (HSVCsol)	80
Gästnätter i Vemdalen (HSVCsol) marknader	81
Gästnätter i Vemdalen (HSVCsol) marknader	82
Gästnätter i Vemdalen (HSVCsol) marknader	83
Gästnätter i Södra Årefjällen (HSVC)	84
Gästnätter i Södra Årefjällen (HSVC) marknader	85
Gästnätter i Södra Årefjällen (HSVC) marknader	86
Gästnätter i Södra Årefjällen (HSVCsol) marknader	87
Gästnätter i Åre (HSVCsol)	88
Gästnätter i Åre (HSVCsol) marknader	89
Gästnätter i Åre (HSVCsol) marknader	90
Gästnätter i Åre (HSVCsol) marknader	91
Gästnätter i Sveg (HSVCsol)	92
Gästnätter i Sveg (HSVCsol) marknader	93
Gästnätter i Sveg (HSVCsol) marknader	94
Gästnätter i Sveg (HSVCsol) marknader	95

GÄSTNÄTTER JÄMFÖRELSE ANDRA REGIONER	96
Jämtlands län i jämförelse med övriga Norrland, Dalarna, Värmland och riket (HSVCsol) - Totalt	97
Jämtlands län i jämförelse med övriga Norrland, Dalarna, Värmland och riket (HSVCsol) - Sverige	98
Jämtlands län i jämförelse med övriga Norrland, Dalarna, Värmland och riket (HSVCsol) - Norge	99
Jämtlands län i jämförelse med övriga Norrland, Dalarna, Värmland och riket (HSVCsol) - Danmark	100
Jämtlands län i jämförelse med övriga Norrland, Dalarna, Värmland och riket (HSVCsol) - Finland	101
Jämtlands län i jämförelse med övriga Norrland, Dalarna, Värmland och riket (HSVCsol) - Tyskland	102
Jämtlands län i jämförelse med övriga Norrland, Dalarna, Värmland och riket (HSVCsol) - Holland	103
Jämtlands län i jämförelse med övriga Norrland, Dalarna, Värmland och riket (HSVCsol) - GBR	104
Jämtlands län i jämförelse med övriga Norrland, Dalarna, Värmland och riket (HSVCsol) - Ryssland	105
Jämtlands län i jämförelse med övriga Norrland, Dalarna, Värmland och riket (HSVCsol) - Estland	106
Jämtlands län i jämförelse med övriga Norrland, Dalarna, Värmland och riket (HSVCsol) - Lettland	107
Jämtlands län i jämförelse med övriga Norrland, Dalarna, Värmland och riket (HSVCsol) - övriga Europa	108
Jämtlands län i jämförelse med övriga Norrland, Dalarna, Värmland och riket (HSVCsol) - utom Europa	109
Jämtlands län i jämförelse med övriga Norrland, Dalarna, Värmland och riket (HSVCsol) - sommar (jun-sep)	110
Jämtlands län i jämförelse med övriga Norrland, Dalarna, Värmland och riket (HSVCsol) - barmark (maj-okt)	111
Jämtlands län i jämförelse med övriga Norrland, Dalarna, Värmland och riket (HSVCsol) - vinter (nov-apr)	112
Jämtlands län i jämförelse med övriga Norrland, Dalarna, Värmland och riket (HSVCsol) - helår	113
Gästnätter HSVCsol - länsvis	114

Fakta

Statistiken är hämtad från Tillväxtverket som genom Statistiska Centralbyrån (SCB) samlar in aktuell inkvarteringsstatistik. Populationen i den här rapporten utgörs av alla hotell, stugbyar, vandrarhem, campingplatser samt boendeförmedlare/bokningsföretag av stugor/lägenheter i Jämtlands län som är redovisningsskyldiga. Endast anläggningar som bedriver yrkesmässig uthyrning ingår.

Bortfallet räknas upp för att kunna få fram totalsiffror. Det går till på så sätt att man i första hand hämtar värden för den saknade anläggningen från samma månad ett år tidigare, har anläggningen inte lämnat in siffror då hämtar man värden från månaden innan. Skulle anläggningen inte ha lämnat in då heller, behandlas bortfallet genom att man gör en så kallad rak uppräknings. Det vill säga beläggnings för de saknade anläggningarna har antagits fördela sig på samma sätt som för motsvarande anläggningar av samma typ och i samma storleksklass i det aktuella länet under aktuell månad. Anläggningarna delas in i 5 storleksklasser (0-19, 20-49, 50-99, 100-199, 200-) och 2 typer av hotell; stads- och turisthotell. Vid uppräknings tar man även hänsyn till om det är vardag (måndtors) eller helgdag (fre-sön). Man hämtar alltså siffror från anläggningar som lämnat in siffror som är av samma typ och i samma storleksklass och ligger i samma län. Skulle det inte finnas någon anläggning i länet av samma typ och i samma storleksgrupp för att väga upp en saknad anläggning, hämtar man siffror från riket för samma anläggningstyp och storleksgrupp.

Sammantaget innebär det att ett visst bortfall medför att statistiken är behäftad med en viss osäkerhet. Det har visat sig att uppräkningsförfarandet totalt sett ger värden som ligger nära de verkliga, under förutsättning att bortfallet inte är betydande. **Osäkerheten som uppstår på grund av bortfallet bedöms sammantaget vara relativt liten.**

Läsanvisning

Rapporten redovisar generellt antalet gästnätter. För Jämtlands län redovisas beläggnings månadsvis uppdelat på hotell, stugby, vandrarhem, camping, förmedlade stugor/lägenheter samt totalt. Dessutom redovisas dessa 5 boendeformer sammanslaget fördelat på ett antal olika marknader. Boendeformerna är förkortade i rapporternas rubriker H=hotell, S=stugby, V=vandrarhem, C=camping sol=förmedlad stuga/lägenhet.

I rapporten finns dessutom redovisning av totalt antal gästnätter för länets olika kommuner, samt destinationer fördelat månadsvis, samt uppdelat för olika marknader relaterat till olika perioder. **OBS! När det gäller kommun- och destinationsredovisning omfattar resultatet förmedlade stuga/lägenhet enbart för centrala Åre, Funäsfjällen, Vemdalen, Lofsdalen, Bydalsfjällen och södra Årefjällen.**

Resultatet för Jämtlands län kan också jämföras mot ett antal andra regioner samt riket som helhet, uppdelat på olika perioder och marknader.

Not

Fr.o.m. januari 2018 har betydande volymer av förmedlat boende inom destination Vemdalen flyttats över till hotell och stuga. Det innebär inga förändringar för totalsiffrorna, men påverkar boendeformerna förmedlat boende, hotell och stugby.

När det gäller det förmedlade boende som har rapporterats av Skistar (Åre och Vemdalen) har dessa siffror även inkluderat sk. ägarnätter. I rapporteringen till SCB har dessa tagits bort fr.o.m. januari 2018. I den här rapporten har vi dock valt ha kvar dessa, vilket innebär att siffrorna som redovisas i den här rapporten är något högre jämfört med den officiella statistiken från Tillväxtverket/SCB.

Sammanfattning av resultatet

Maj 2023

Beläggningen på kommersiella boendeanläggningar (hotell, stugbyar, vandrarhem, camping, förmedlat boende) minskade med -7 186 gn (-7%) i maj jämfört med 2022.

Olika utfall för boendeformerna. Hotellen ökade med 3 584 gn (+9%), liksom campingen med +1 593 gn (+4%). Övriga boendeformer minskade, stugbyarna -4 613 gn (-63%), vandrarhemmen -1 497 gn (-31%), medan förmedlat boende backade med -6 253 gn (-40%).

Den svenska marknaden stod för hela minskningen och mer därtill, -8 460 gn (-10%). Även övriga Europa minskade tydligt, -4201 gn. Däremot visade Norge på en kraftig ökning, +5 494 gn (+51%). Även GBR bidrog positivt.

Maj månad landade för riket som helhet på oförändrade siffror. Dalarna minskade med -10%, Värmland -5% medan övriga Norrland ökade med +1%.

Gästnätter sammanfattning (HSVCsol) i JH

Sammanfattning - maj

	Gästnätter	Jämförelse fjolåret
Totalt	102 840	- 7%
Sverige	79 764	- 10%
Norge	16 270	+ 51%
Övriga utlandet	6 806	- 38%

Akkumulerad tillväxt jämfört med fjolåret

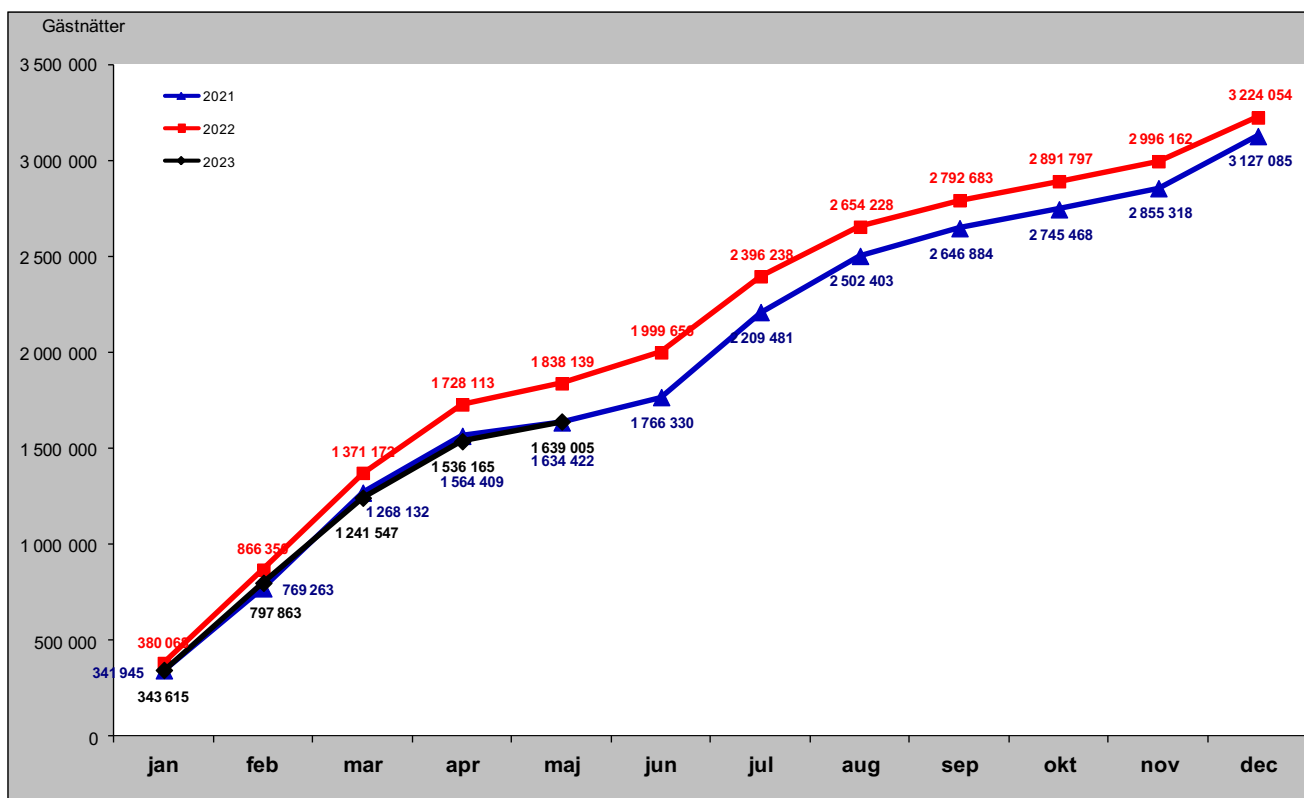

Sammanfattning marknader (HSVCsol) i JH senaste månaden

Förändring gästnätter i maj

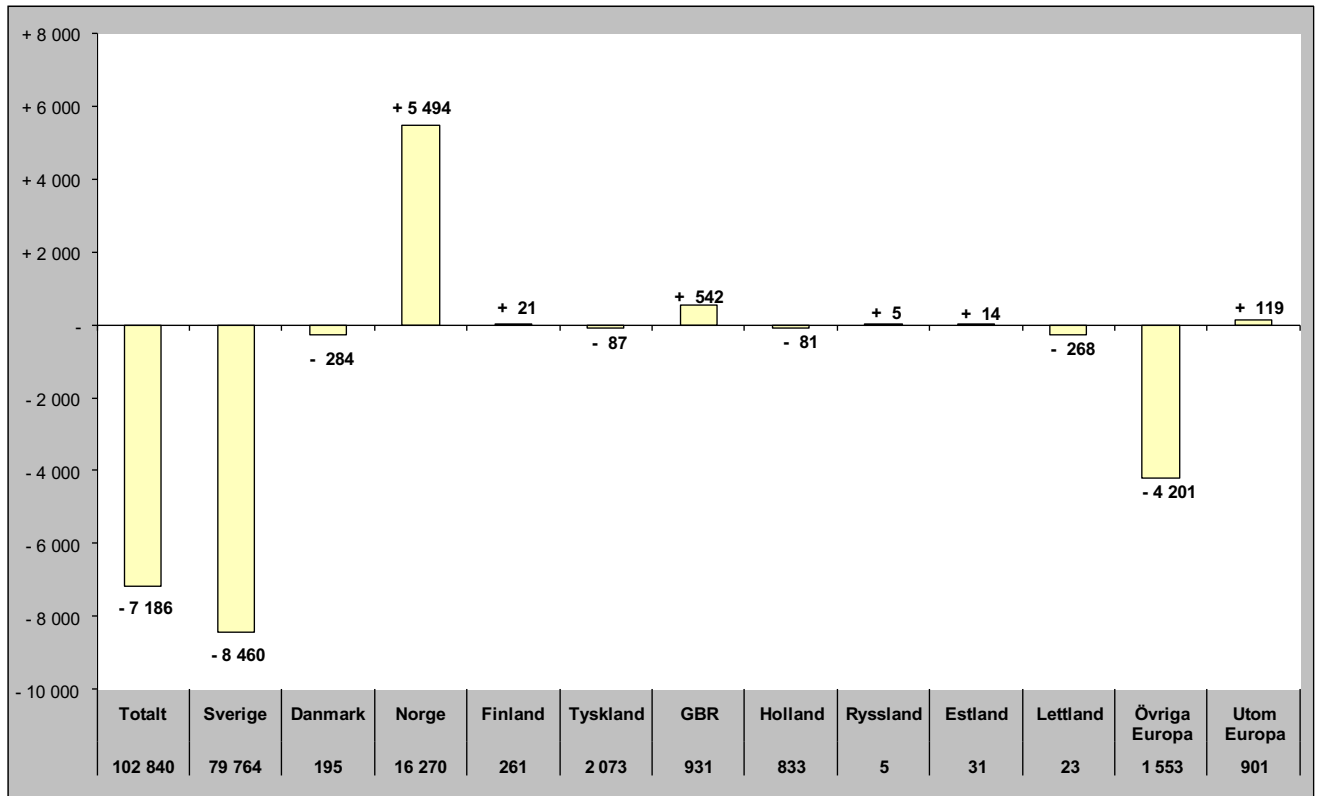

Relativ förändring i maj

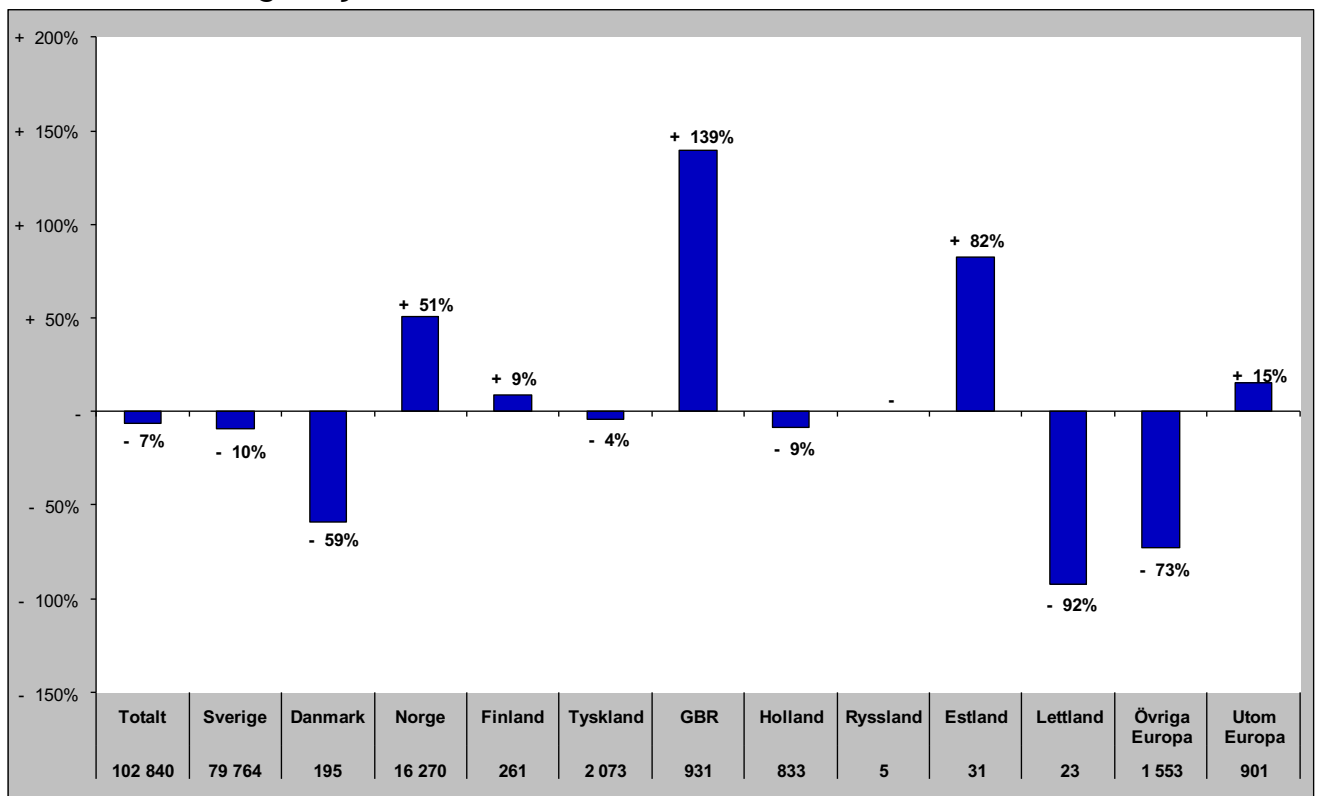

Sammanfattning marknader (HSVCsol) i JH vinter nov 22-apr 23

Förändring gästnätter

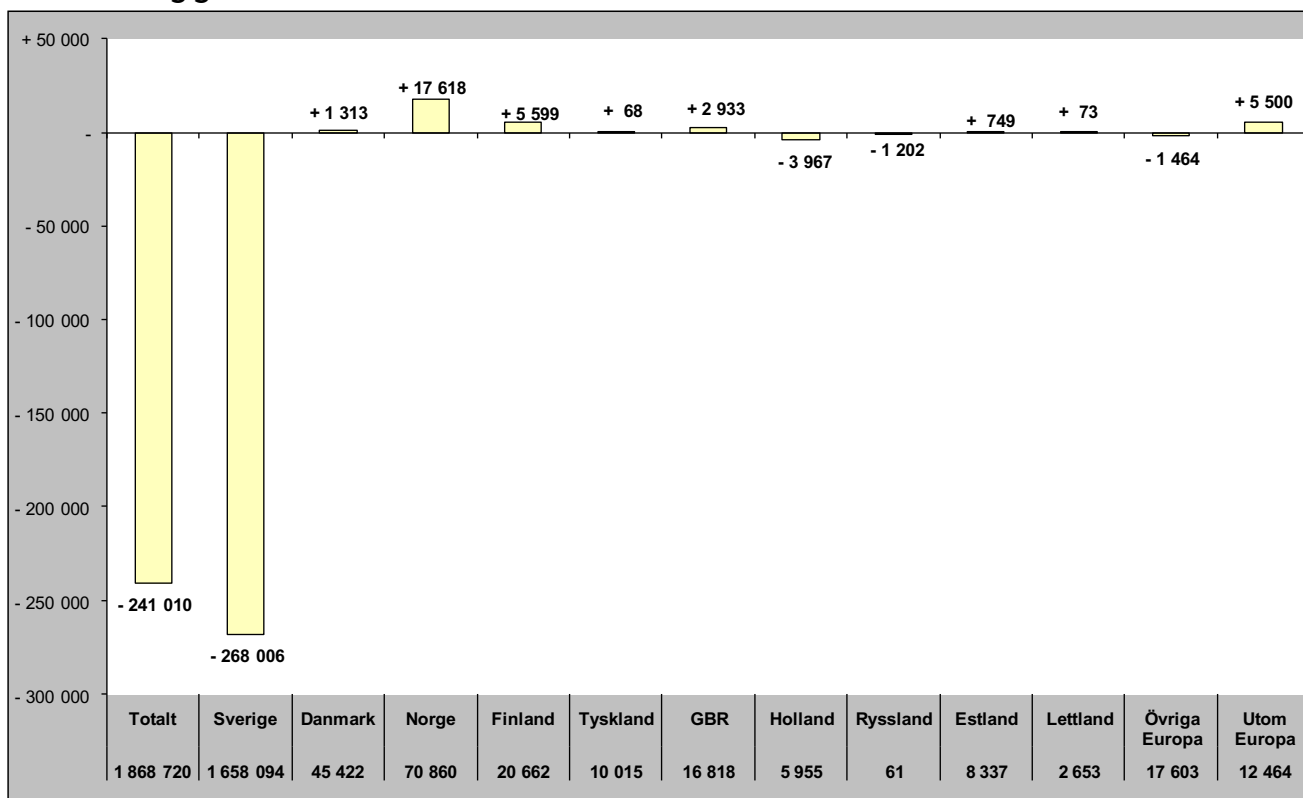

Relativ förändring

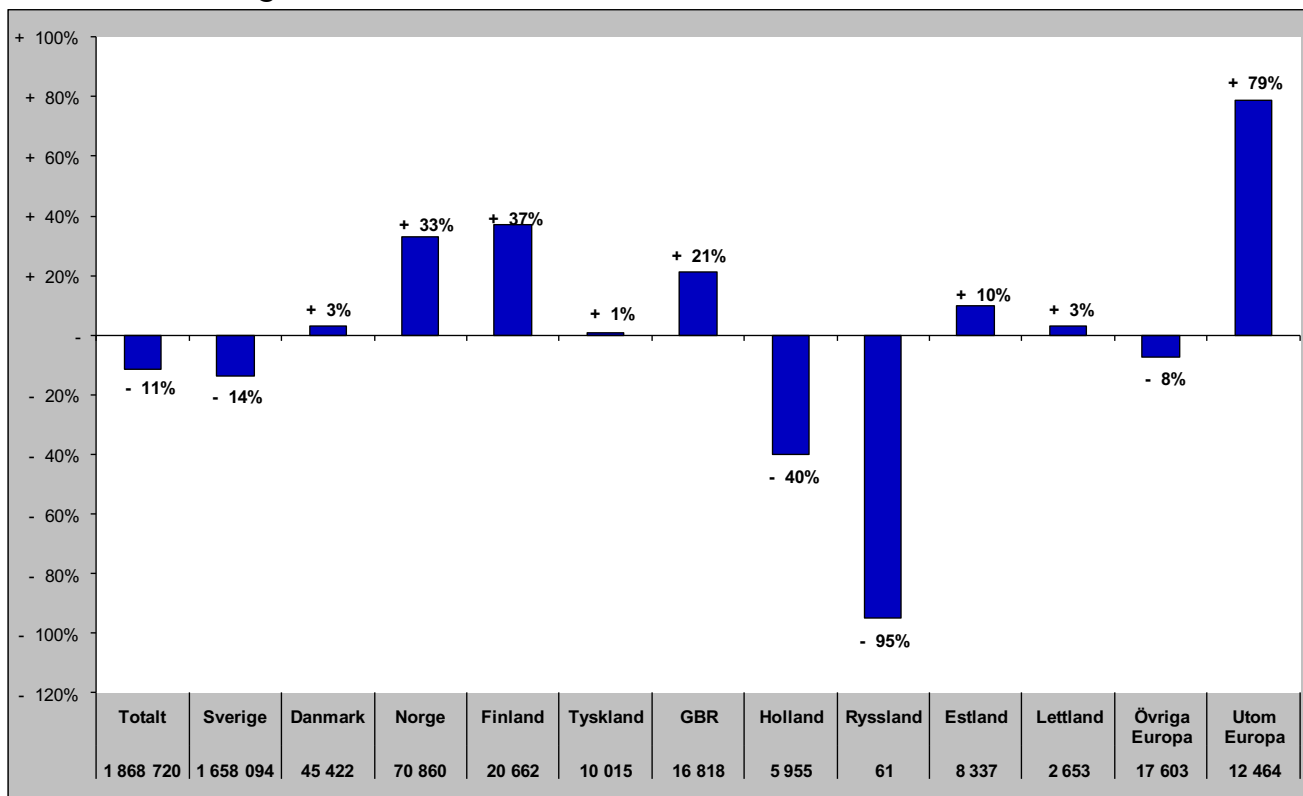

Sammanfattning marknader (HSVCsol) i JH sommar jun-sep 2022

Förändring gästnätter

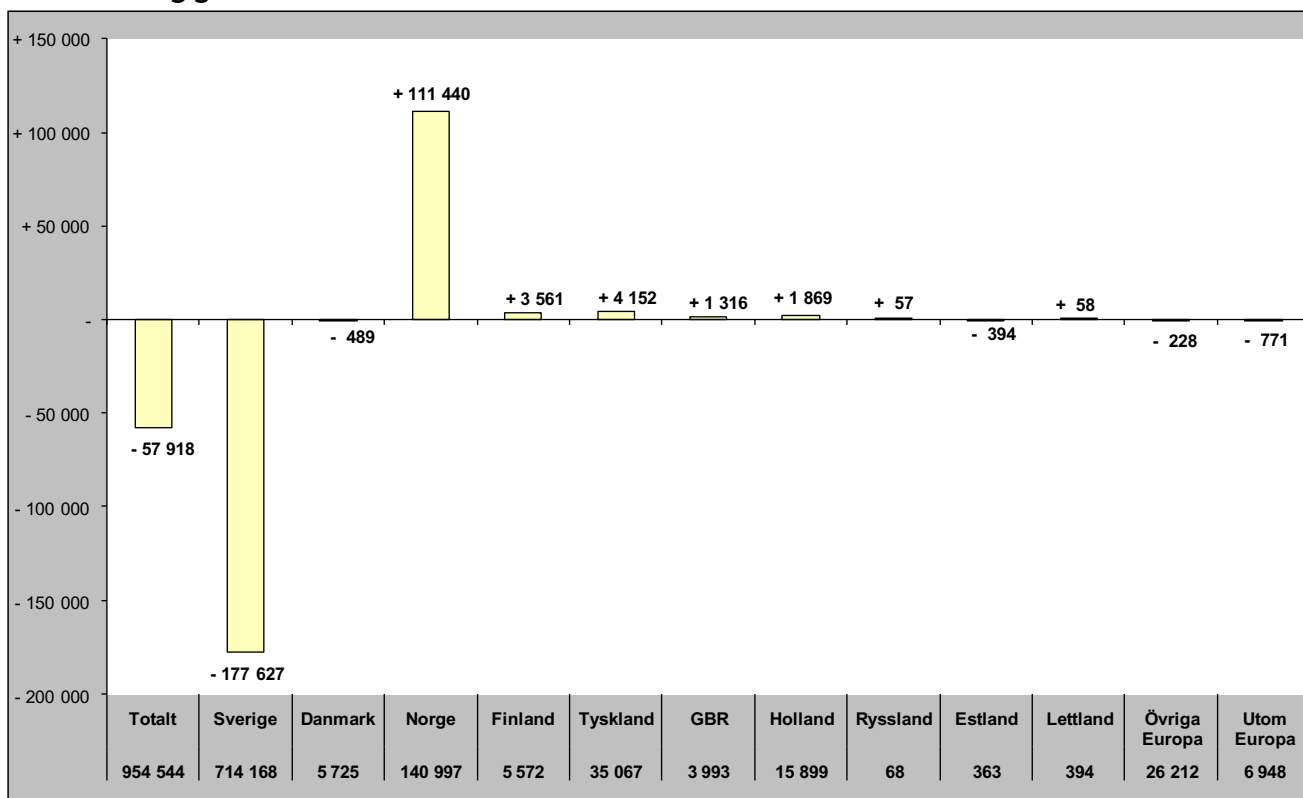

Relativ förändring

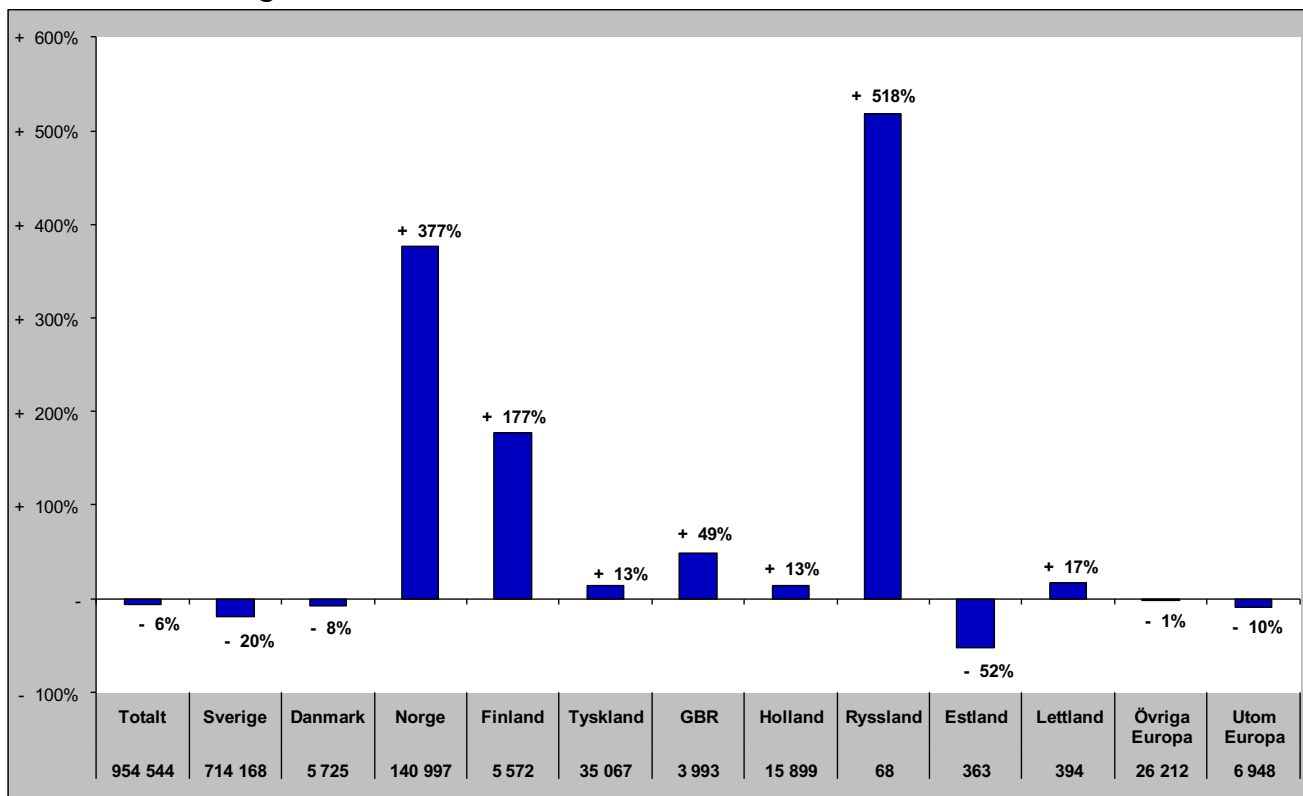

Sammanfattning marknader (HSVCsol) i JH barmark maj-okt 2022

Förändring gästnätter

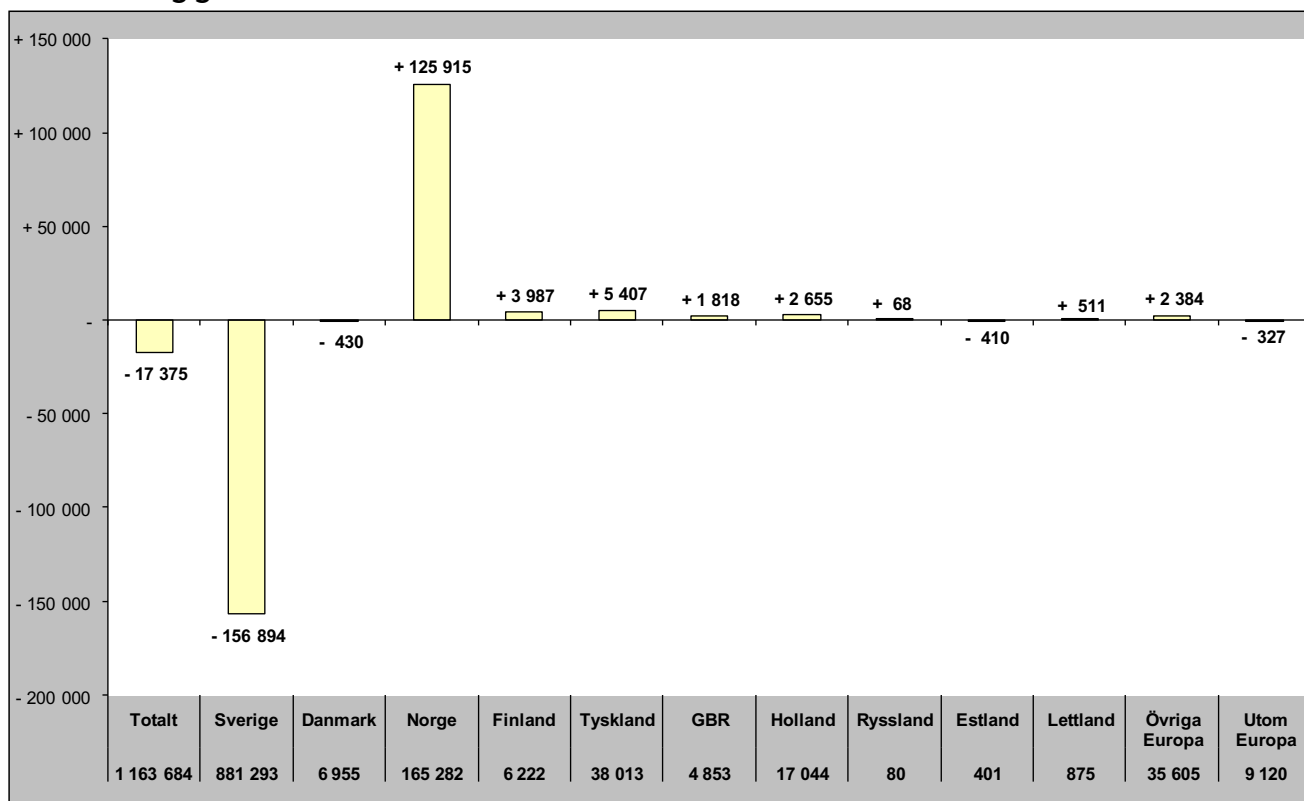

Relativ förändring

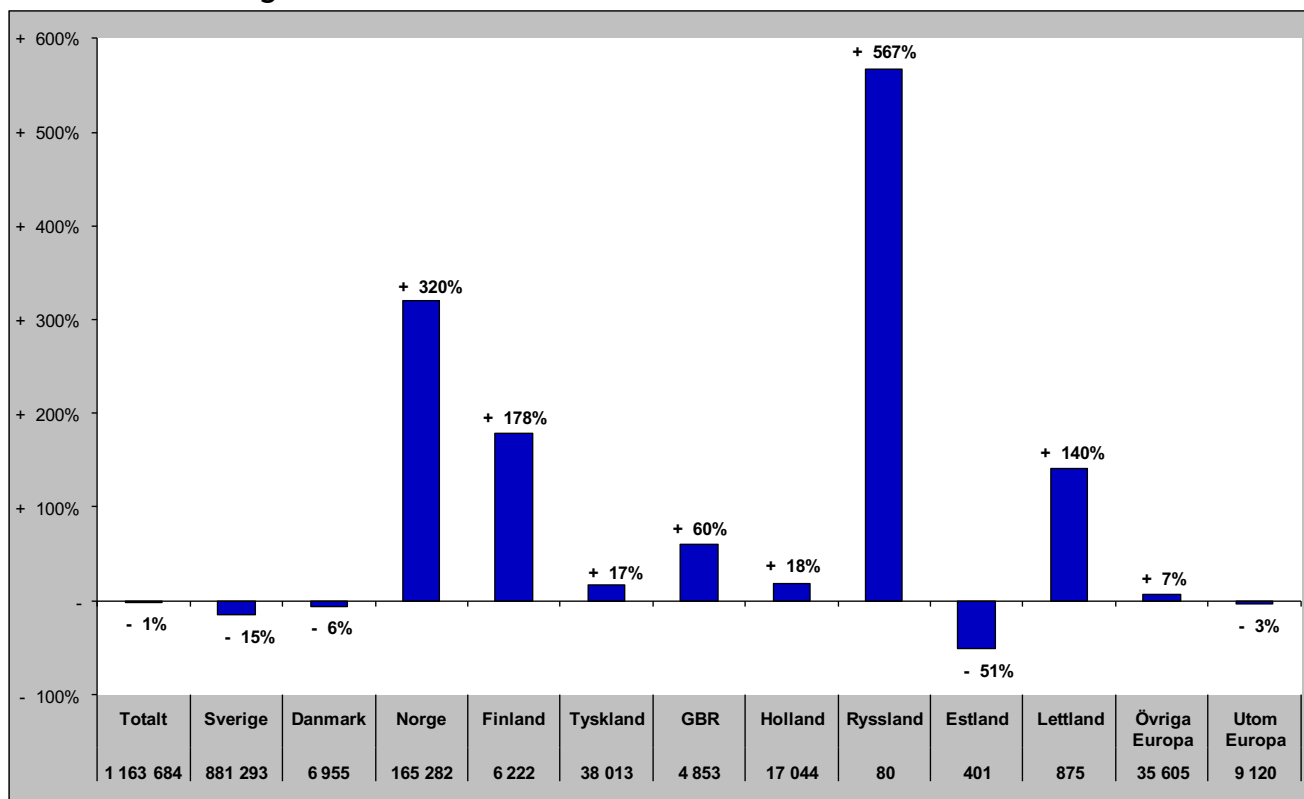

Sammanfattning marknader (HSVCsol) i JH helåret 2022

Förändring gästnätter

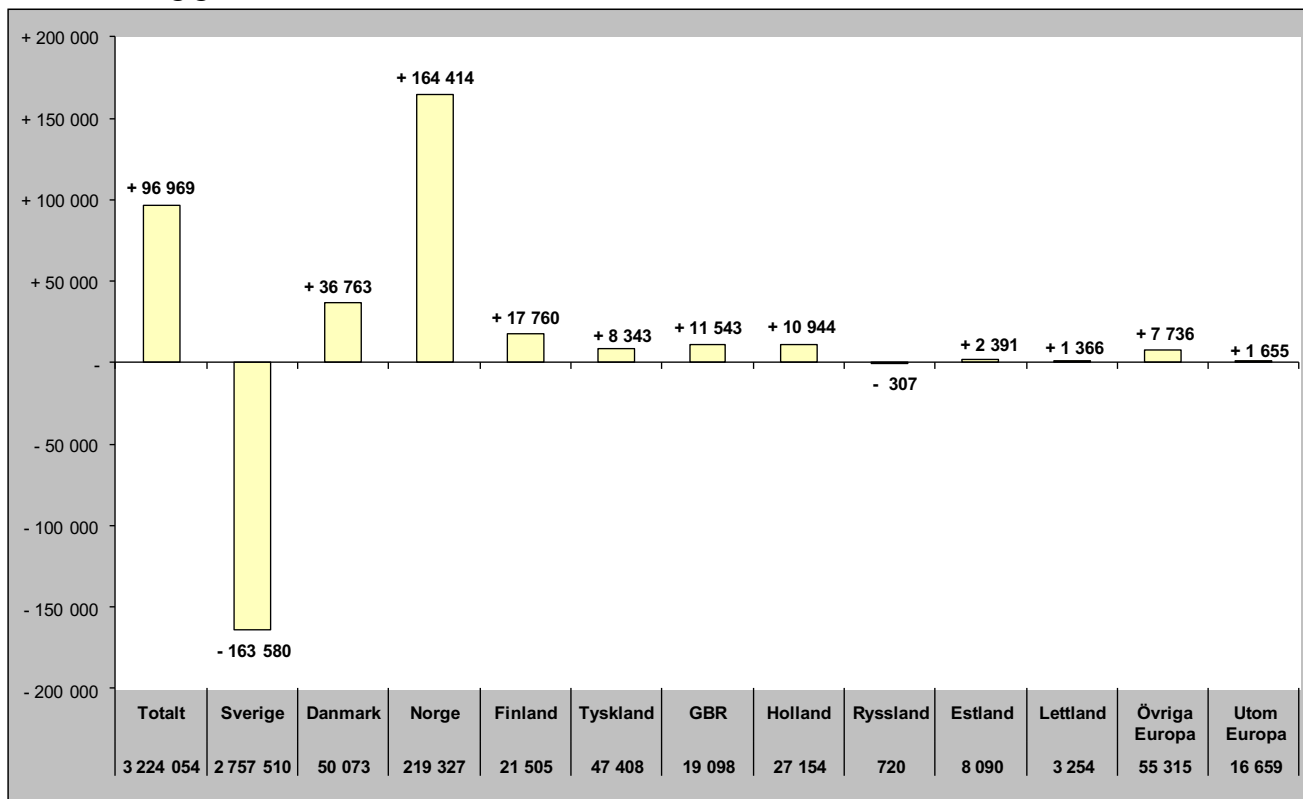

Relativ förändring

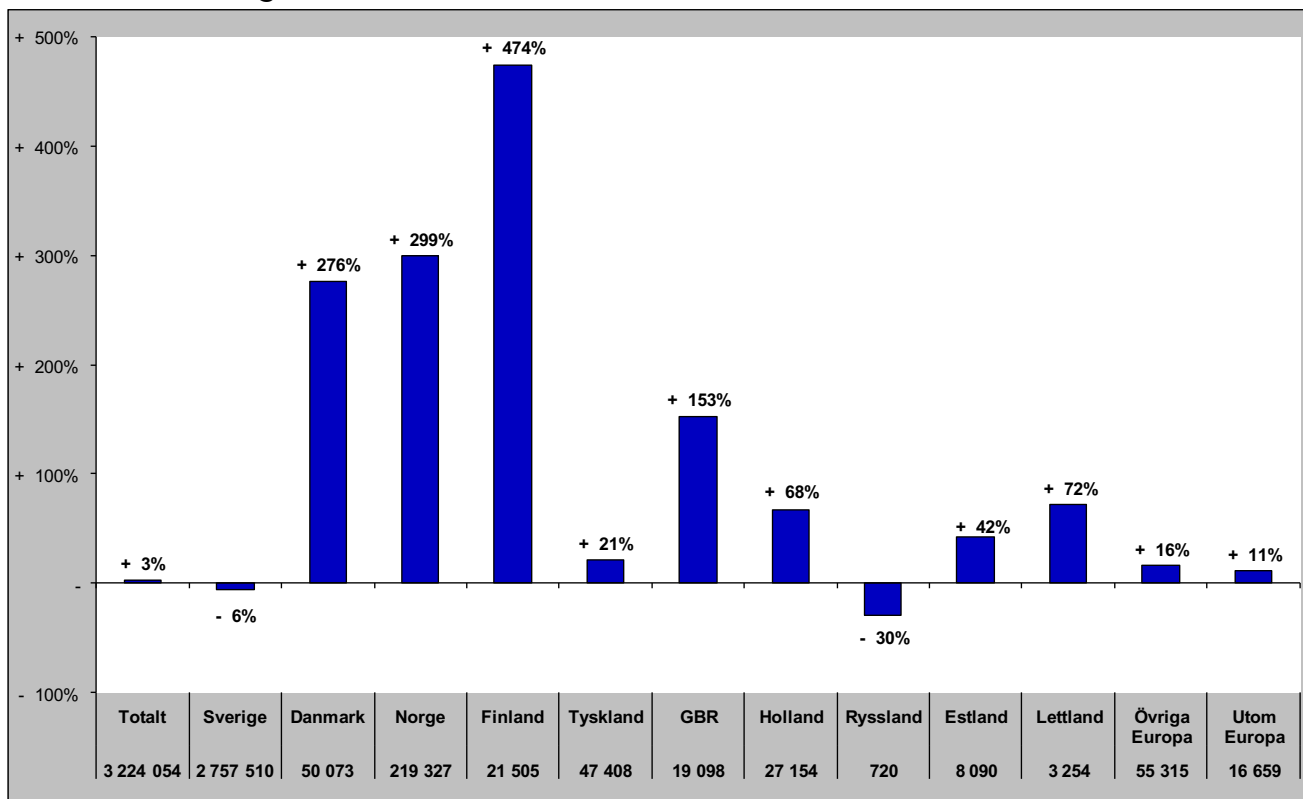

TOTALT ANTAL GÄSTNÄTTER

Gästnätter totalt (HSVCsol) i JH

Förändring gästnätter

Totalt antal gästnätter 3 024 920

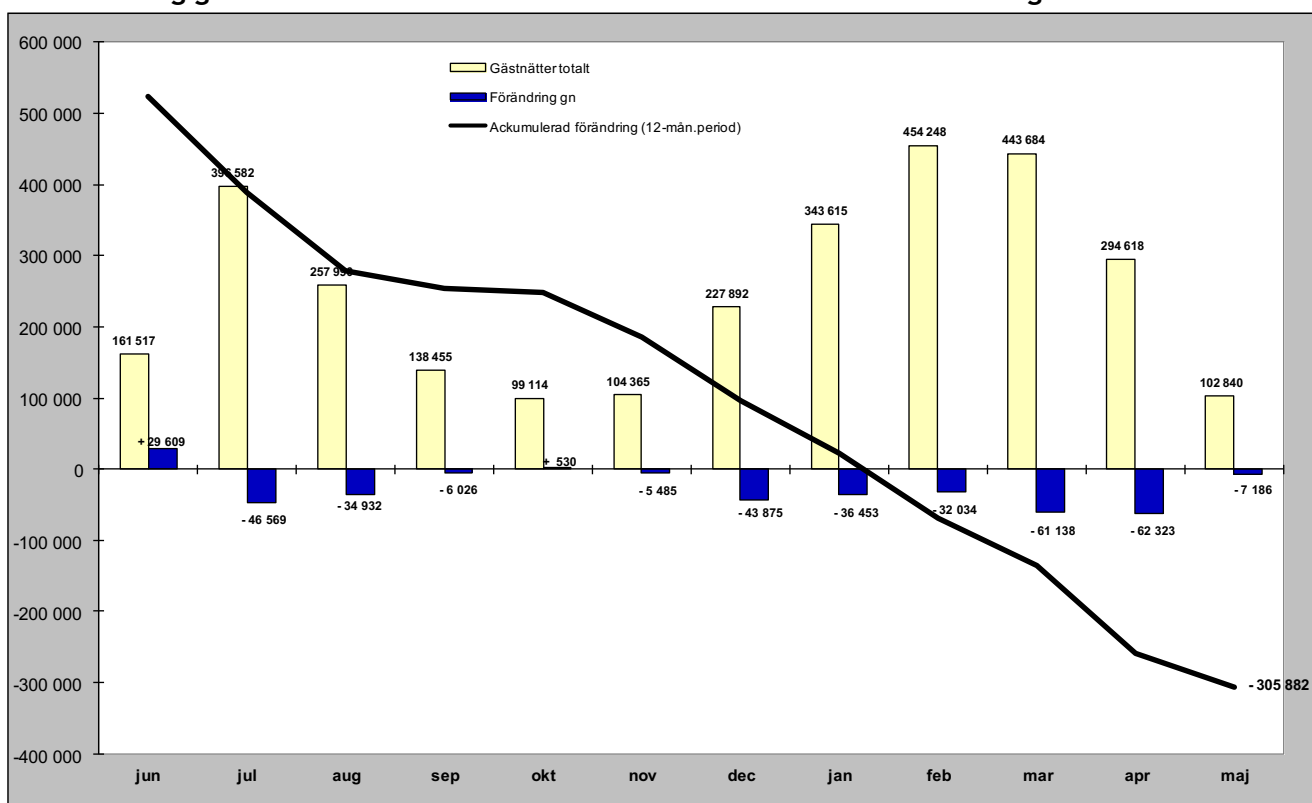

Relativ förändring

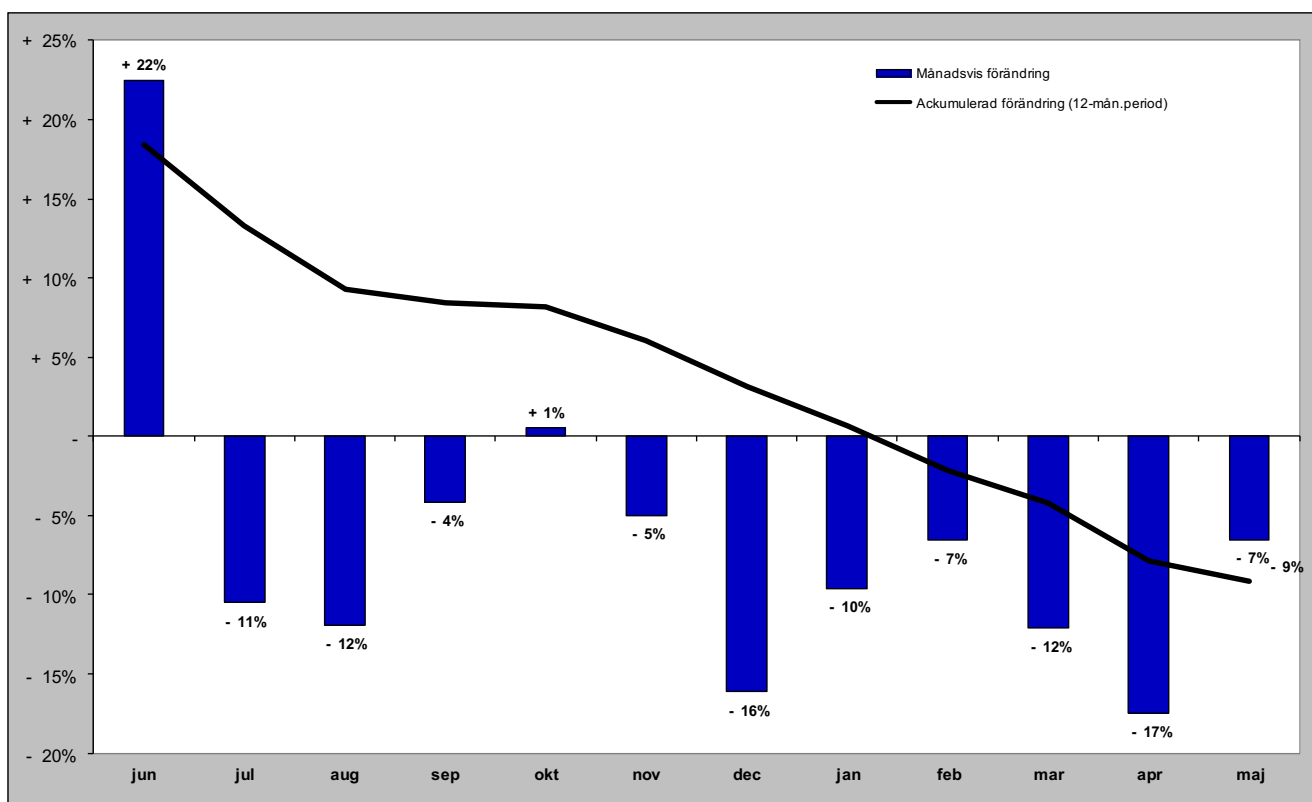

GÄSTNÄTTER FÖRDELAT PER BOENDEFORM

Gästnätter hotell i JH

Förändring gästnätter

Totalt antal gästnätter 970 686

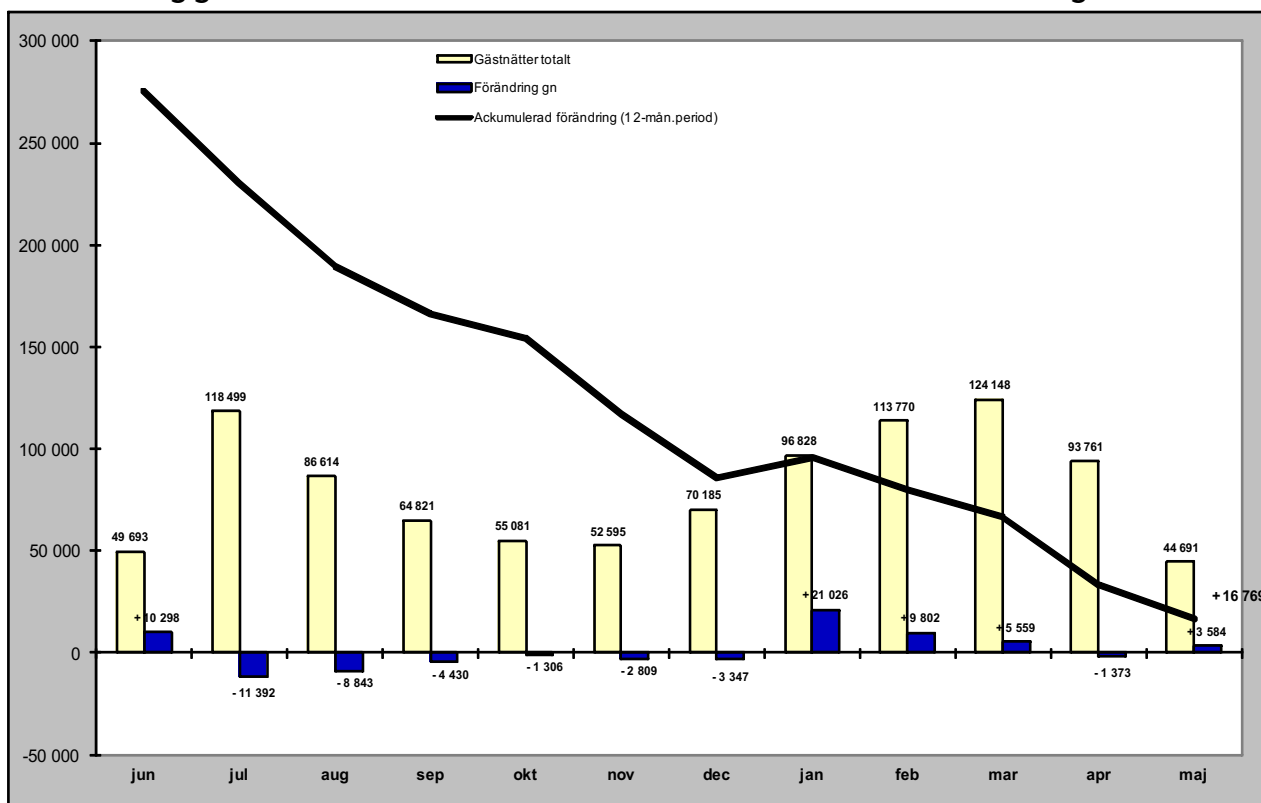

Relativ förändring

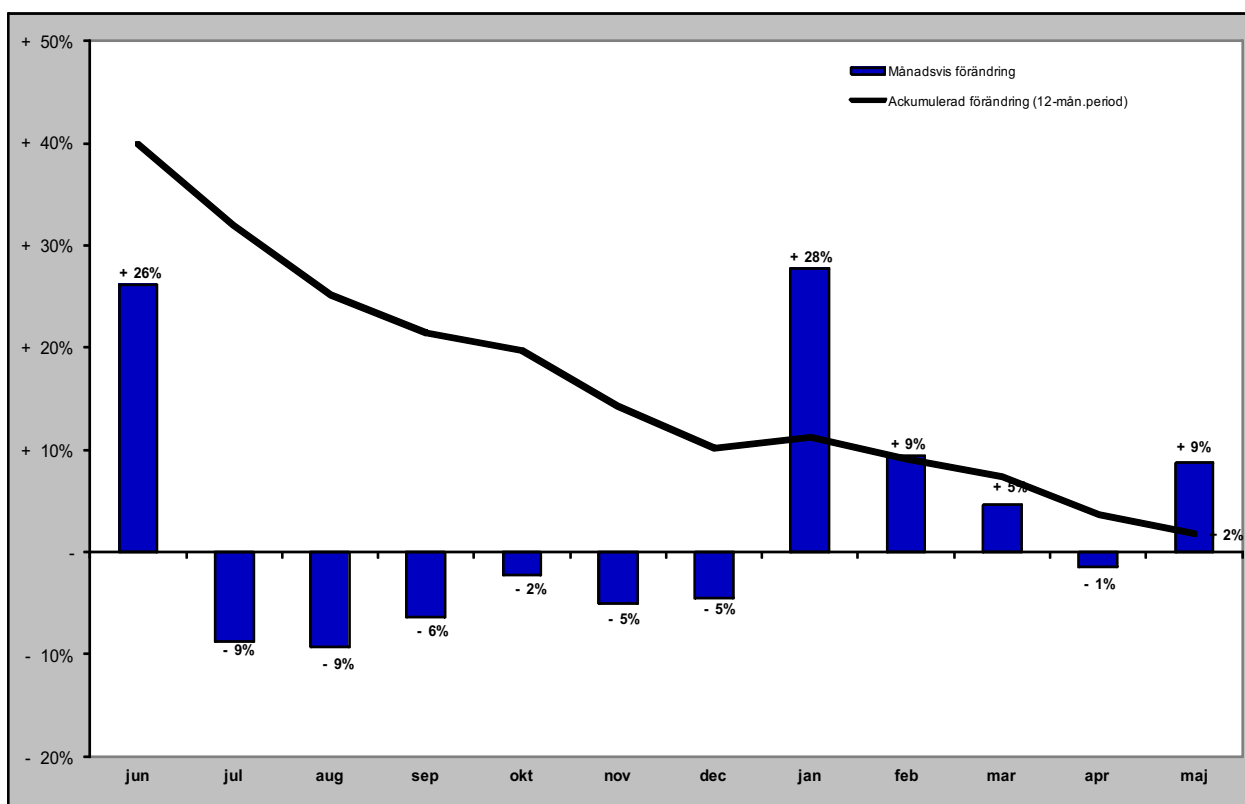

Gästnätter stugby i JH

Förändring gästnätter

Totalt antal gästnätter 270 323

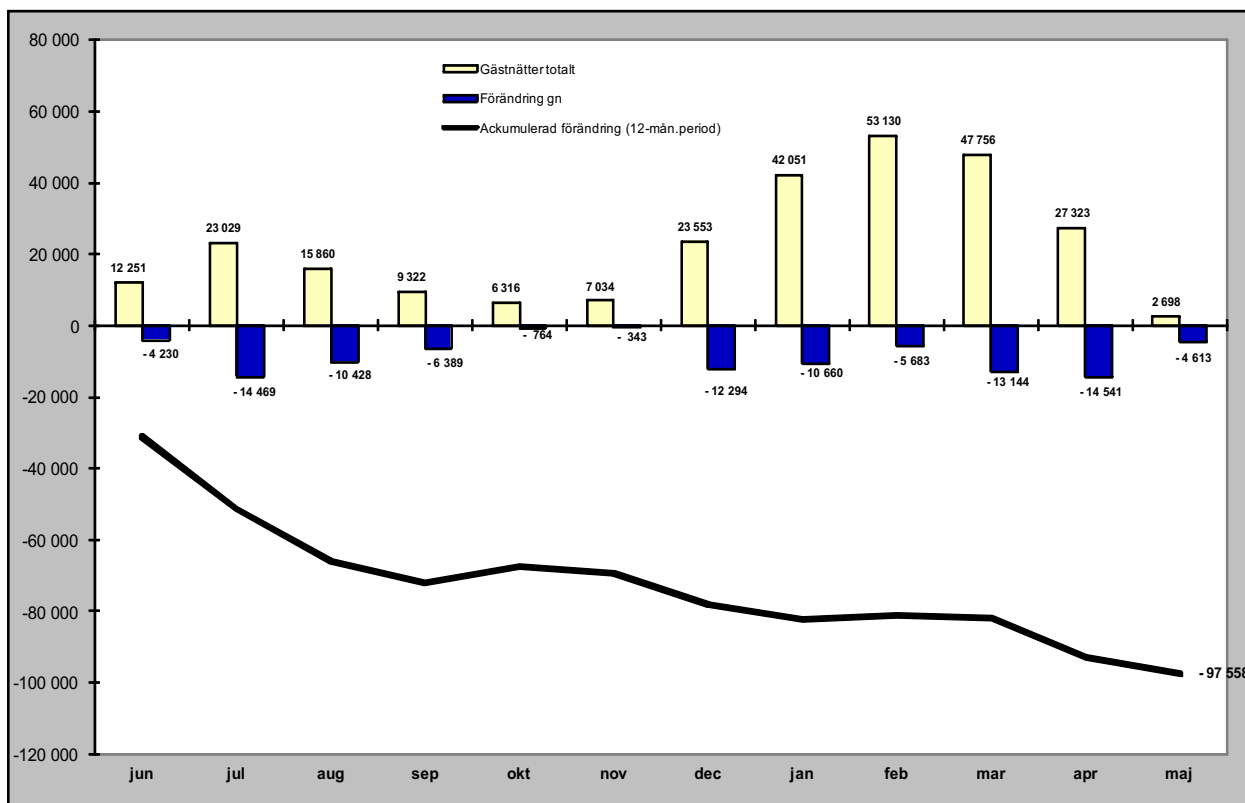

Relativ förändring

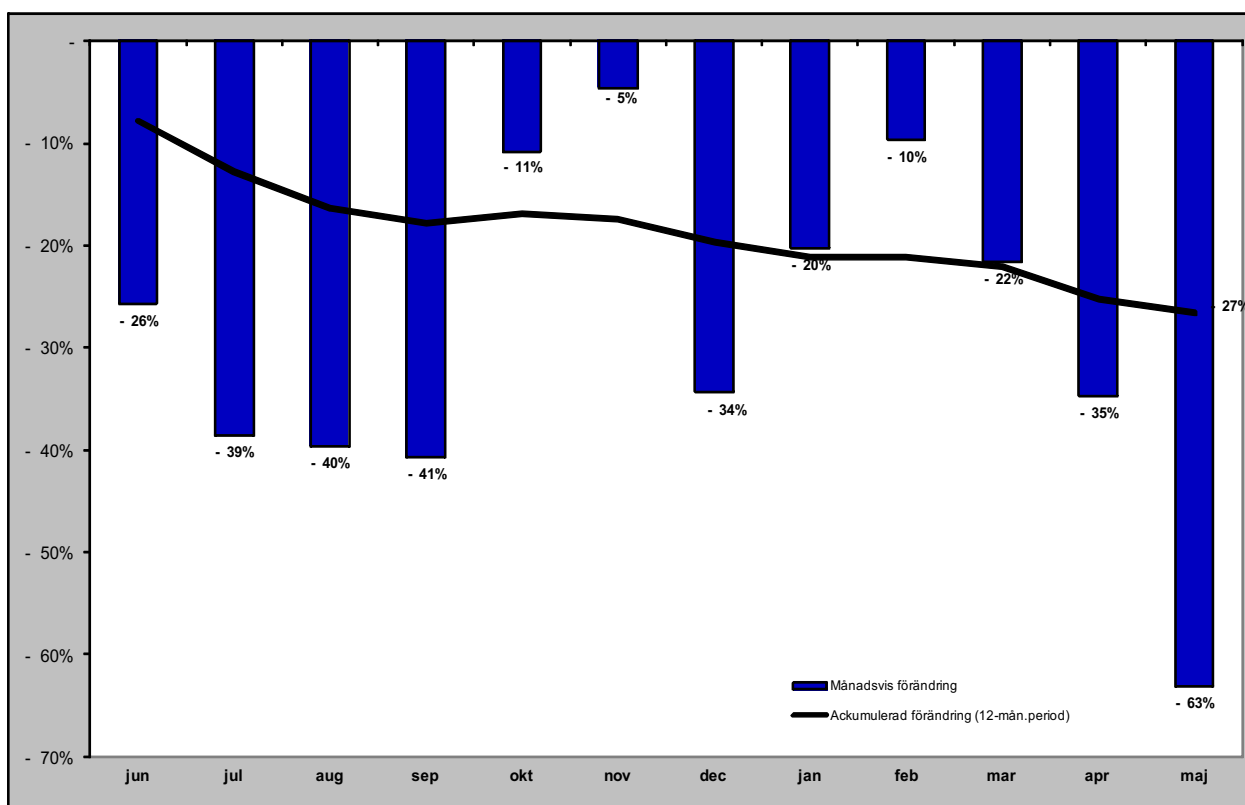

Gästnätter vandrarhem i JH

Förändring gästnätter

Totalt antal gästnätter 160 096

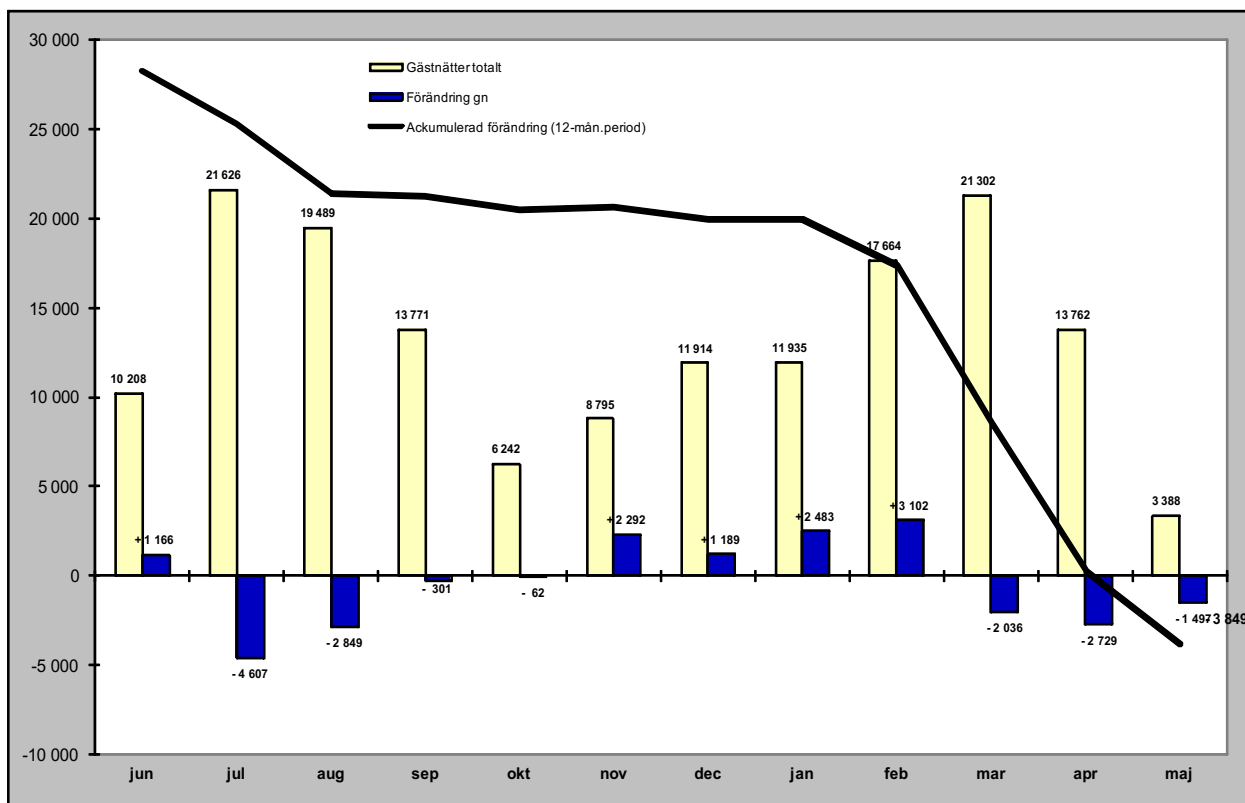

Relativ förändring

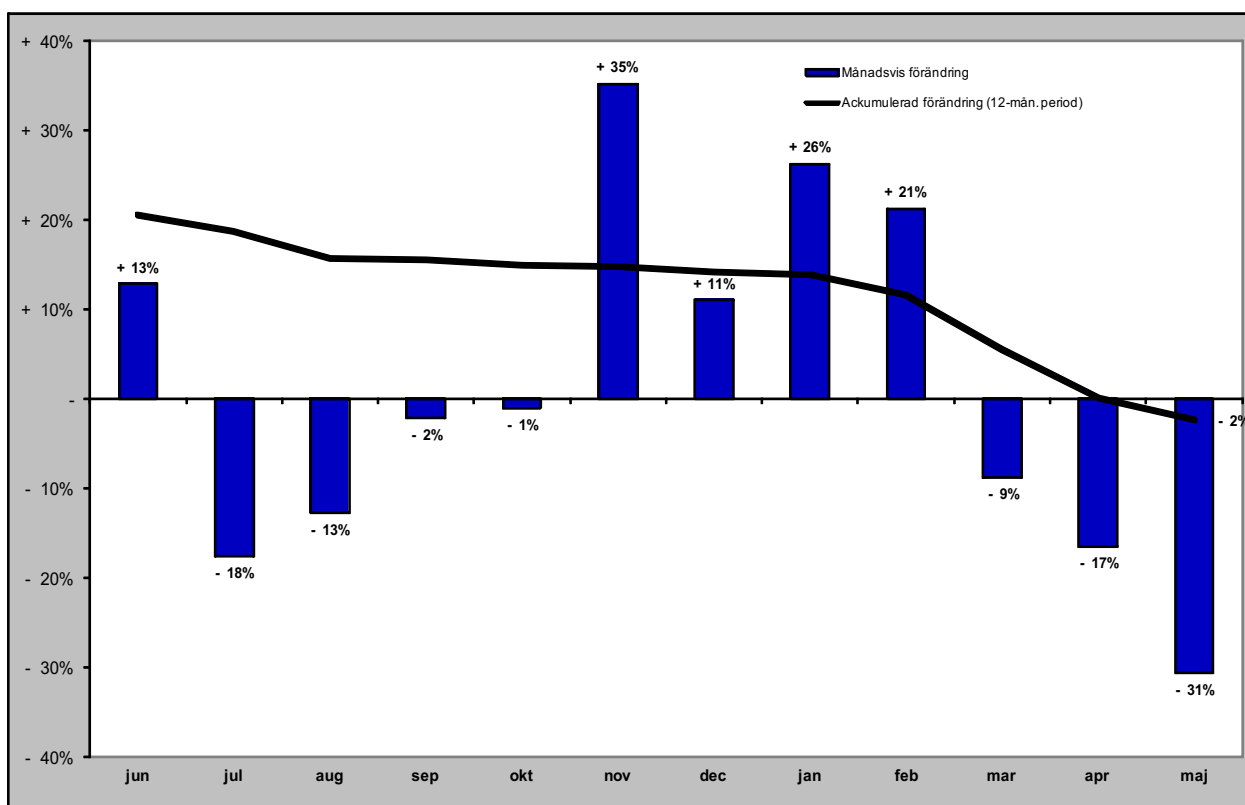

Gästnätter camping i JH

Förändring gästnätter

Totalt antal gästnätter 552 948

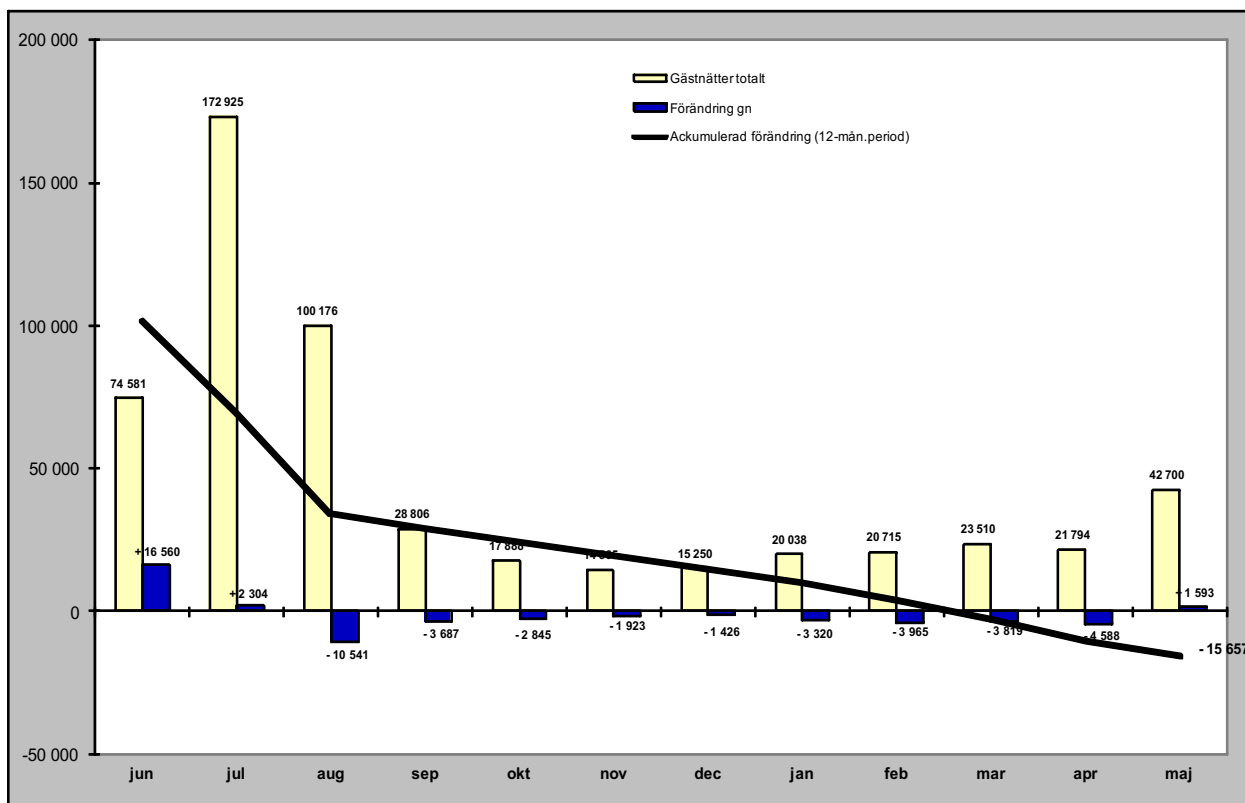

Relativ förändring

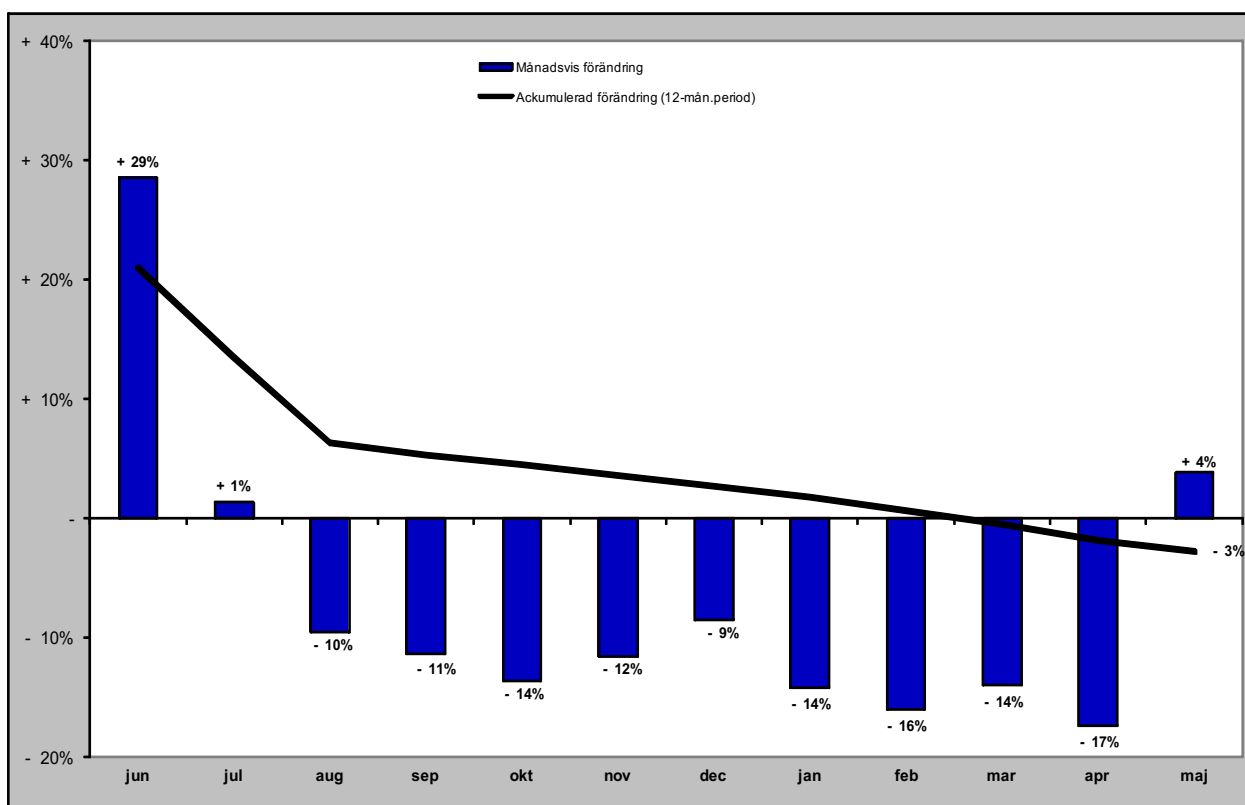

Gästnätter förmedlad stuga/lägenhet (sol) i JH

Förändring gästnätter

Totalt antal gästnätter 1 070 867

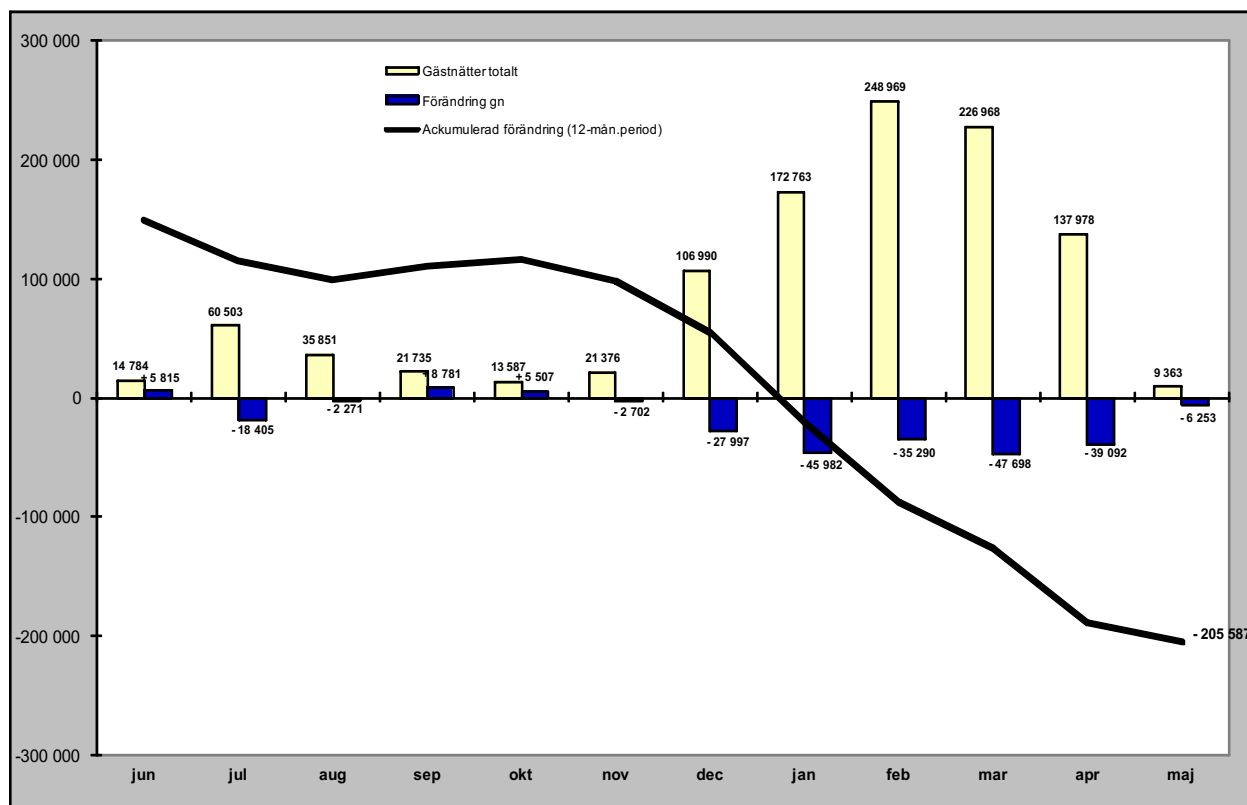

Relativ förändring

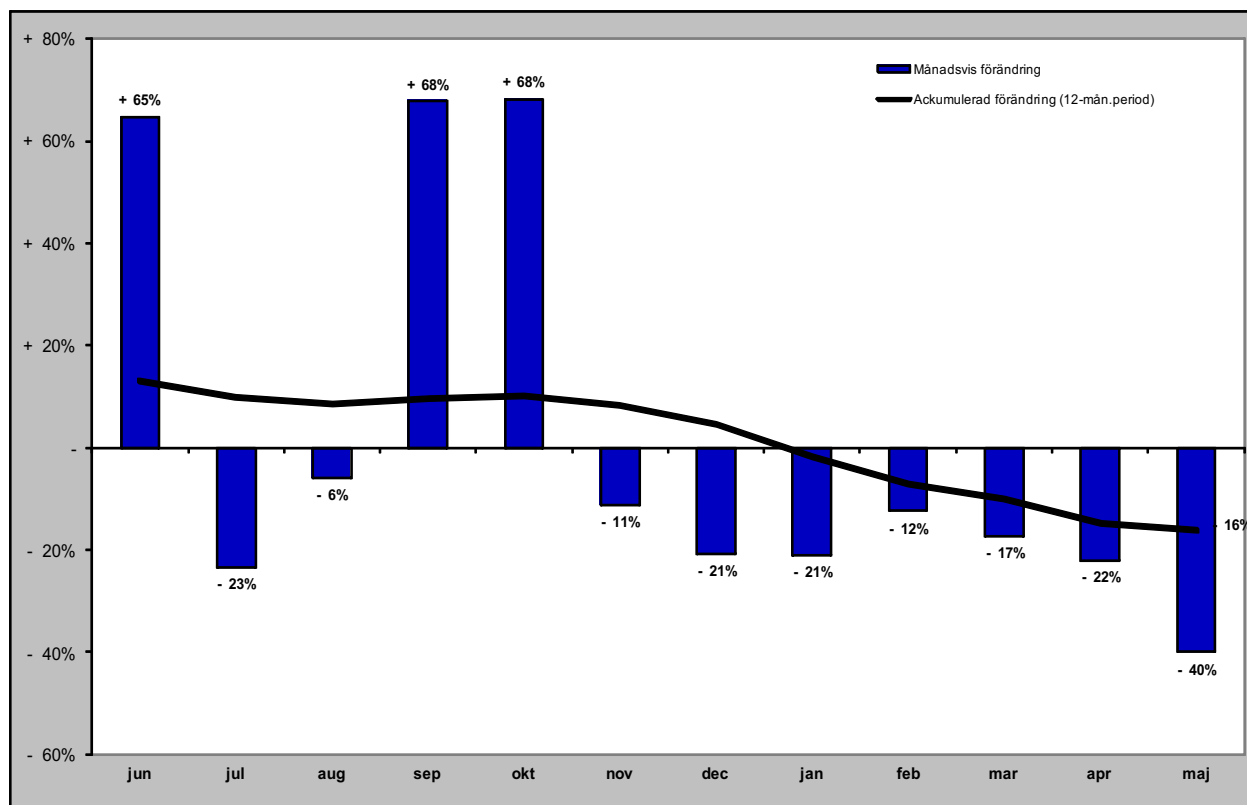

GÄSTNÄTTER FÖRDELAT PER MARKNAD

Svenska gästnätter (HSVCsol) i JH

Förändring gästnätter

Totalt antal gästnätter 2 530 839

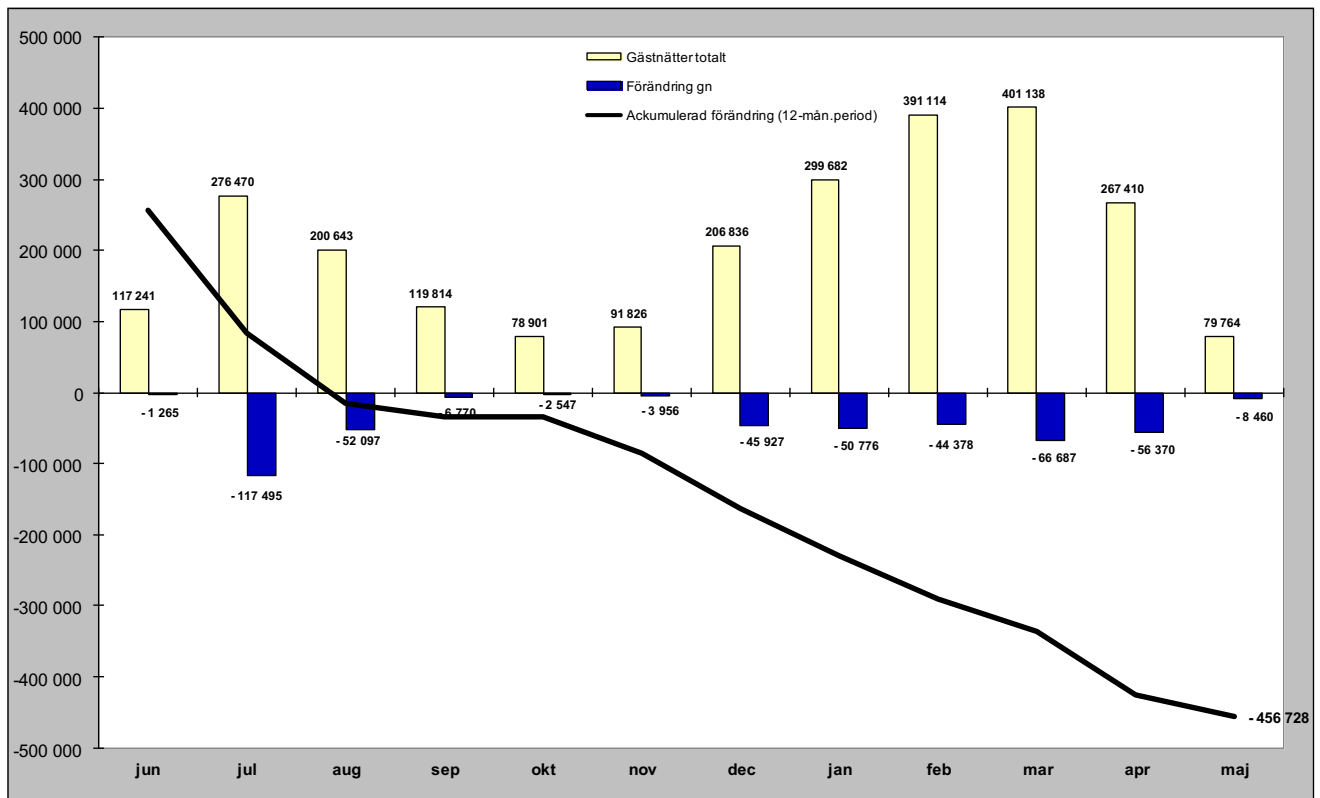

Relativ förändring

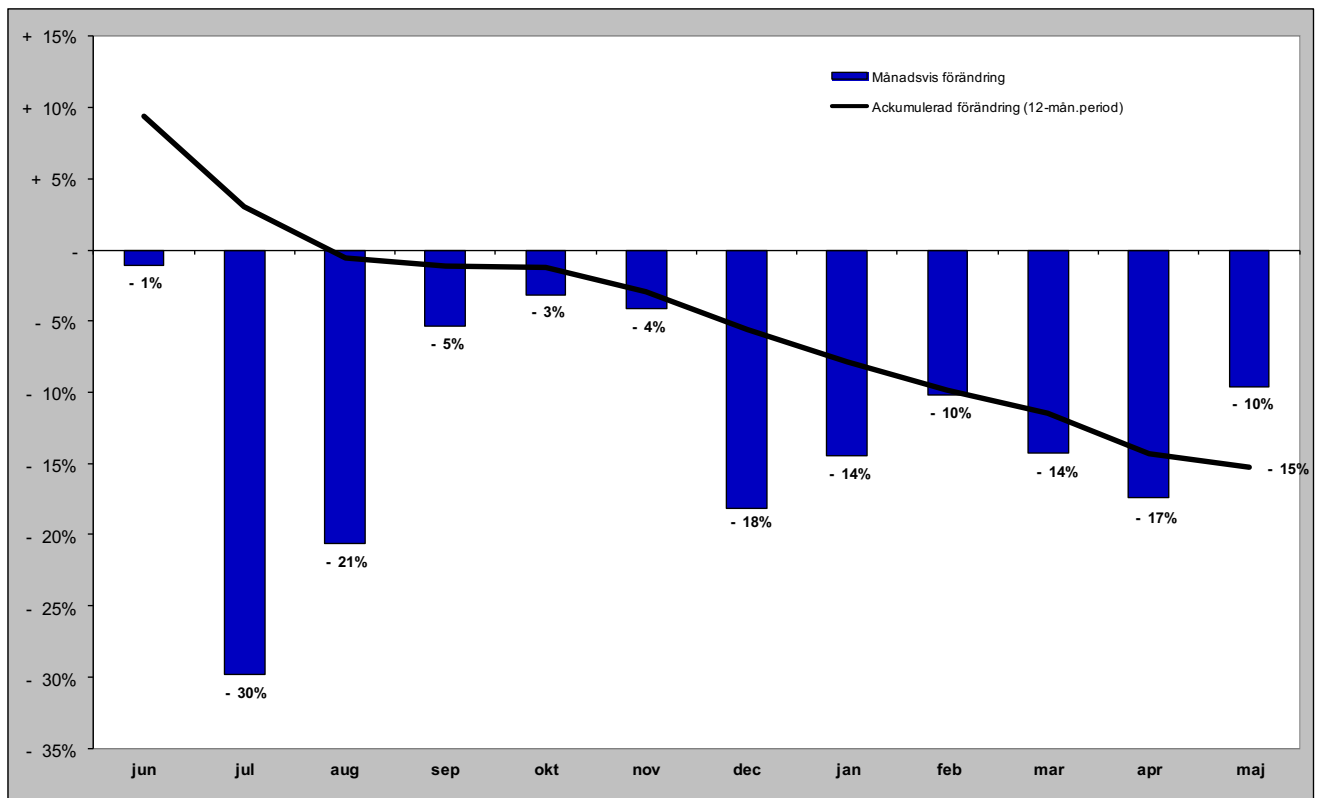

Norska gästnätter (HSVCsol) i JH

Förändring gästnätter

Totalt antal gästnätter 241 159

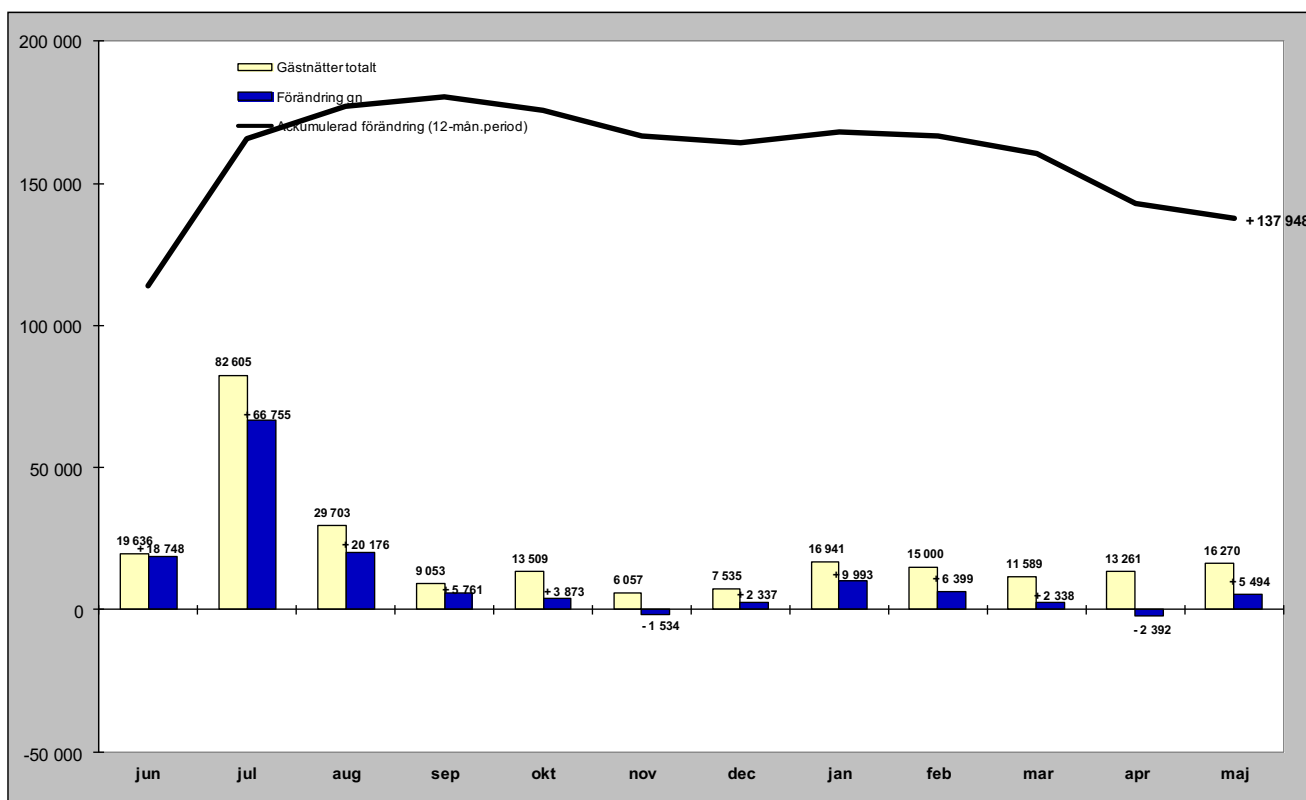

Relativ förändring

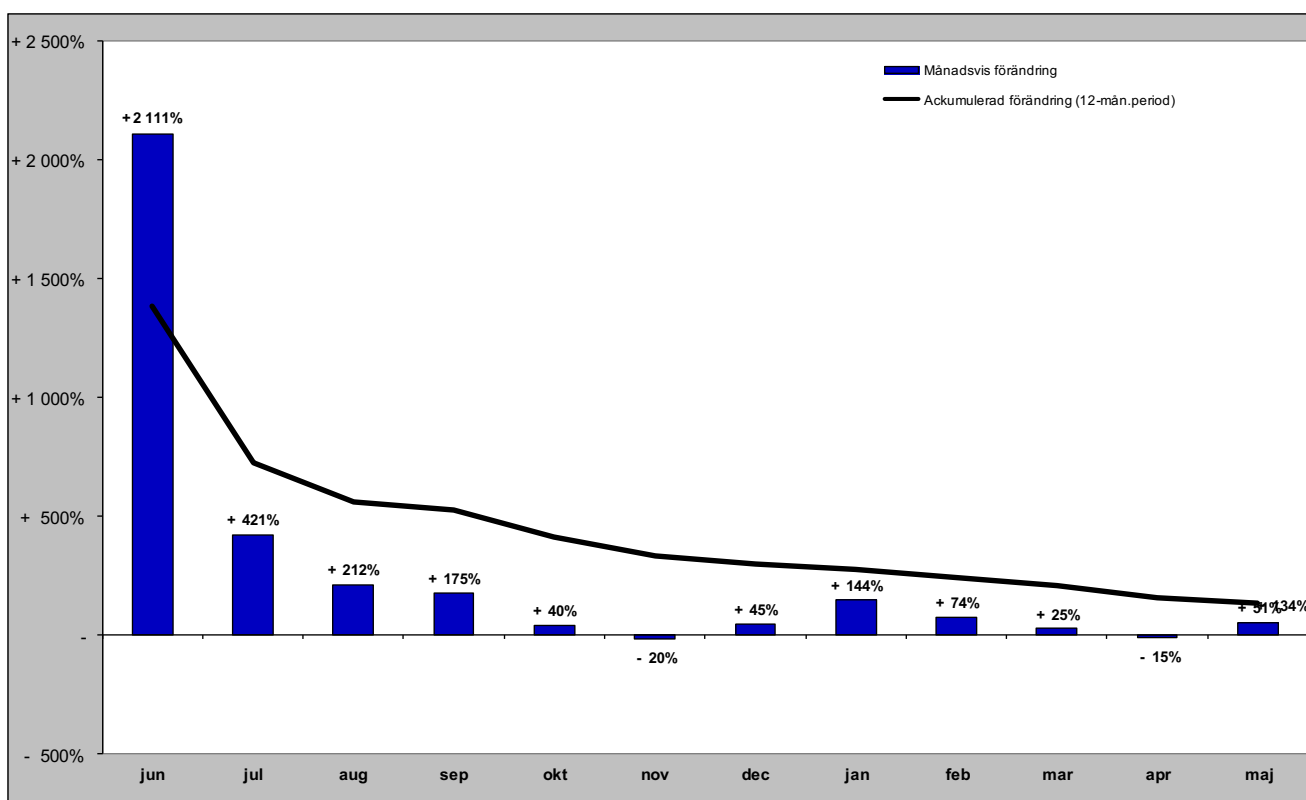

Danska gästnätter (HSVCsol) i JH

Förändring gästnätter

Totalt antal gästnätter 52 017

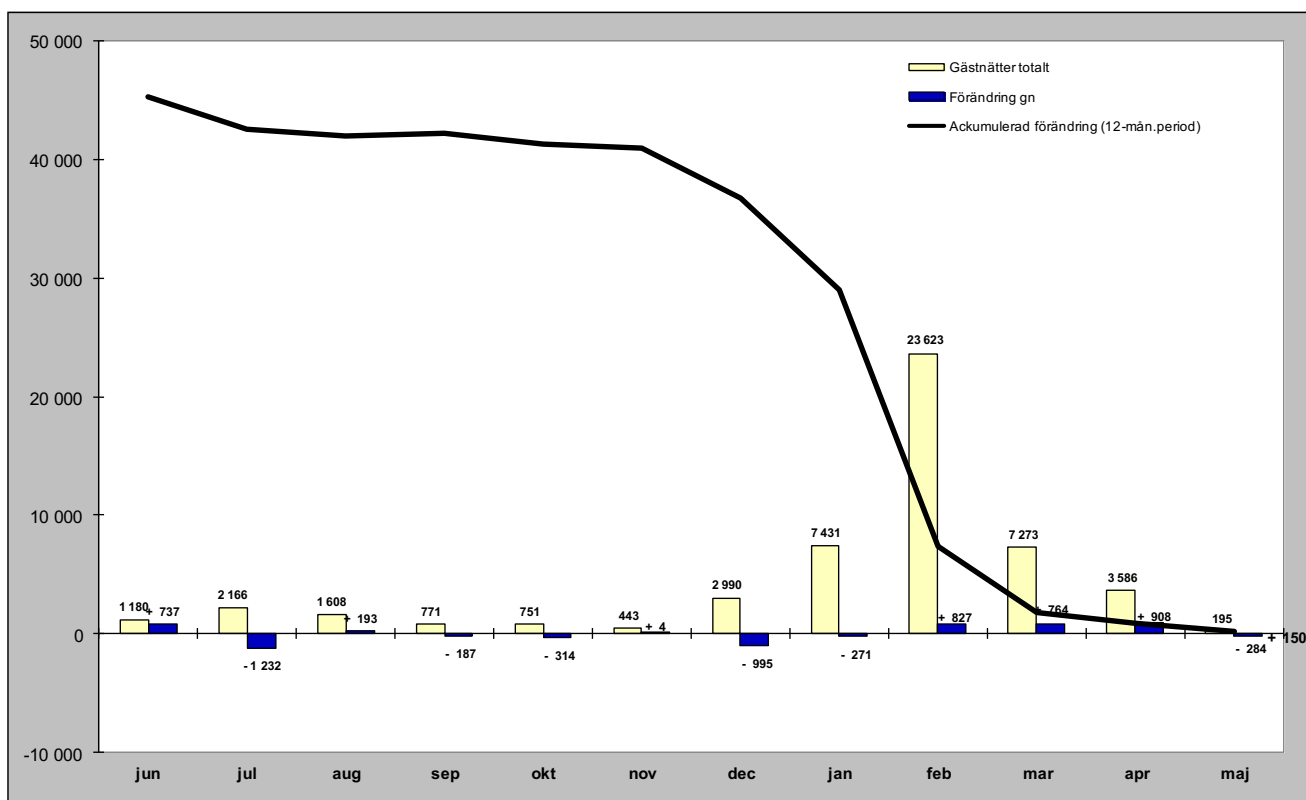

Relativ förändring

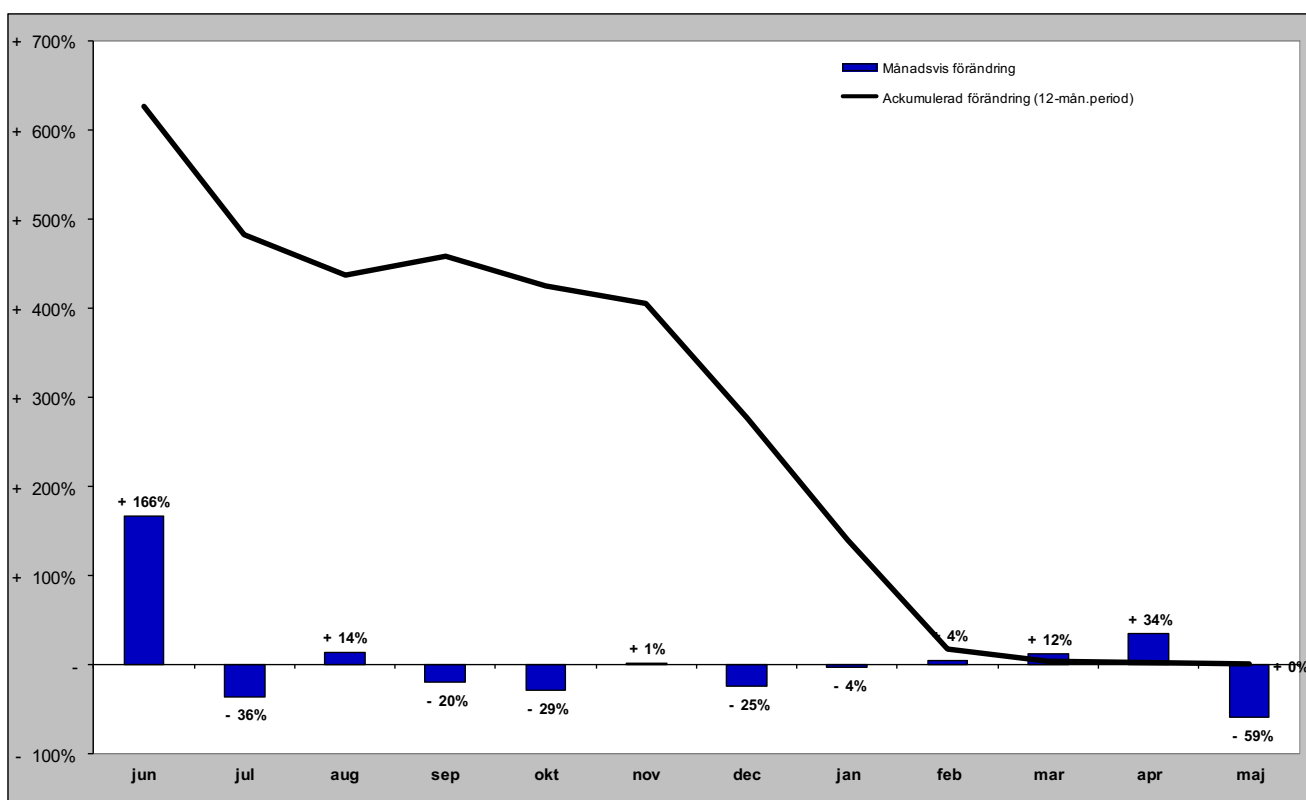

Finska gästnätter (HSVCsol) i JH

Förändring gästnätter

Totalt antal gästnätter 26 802

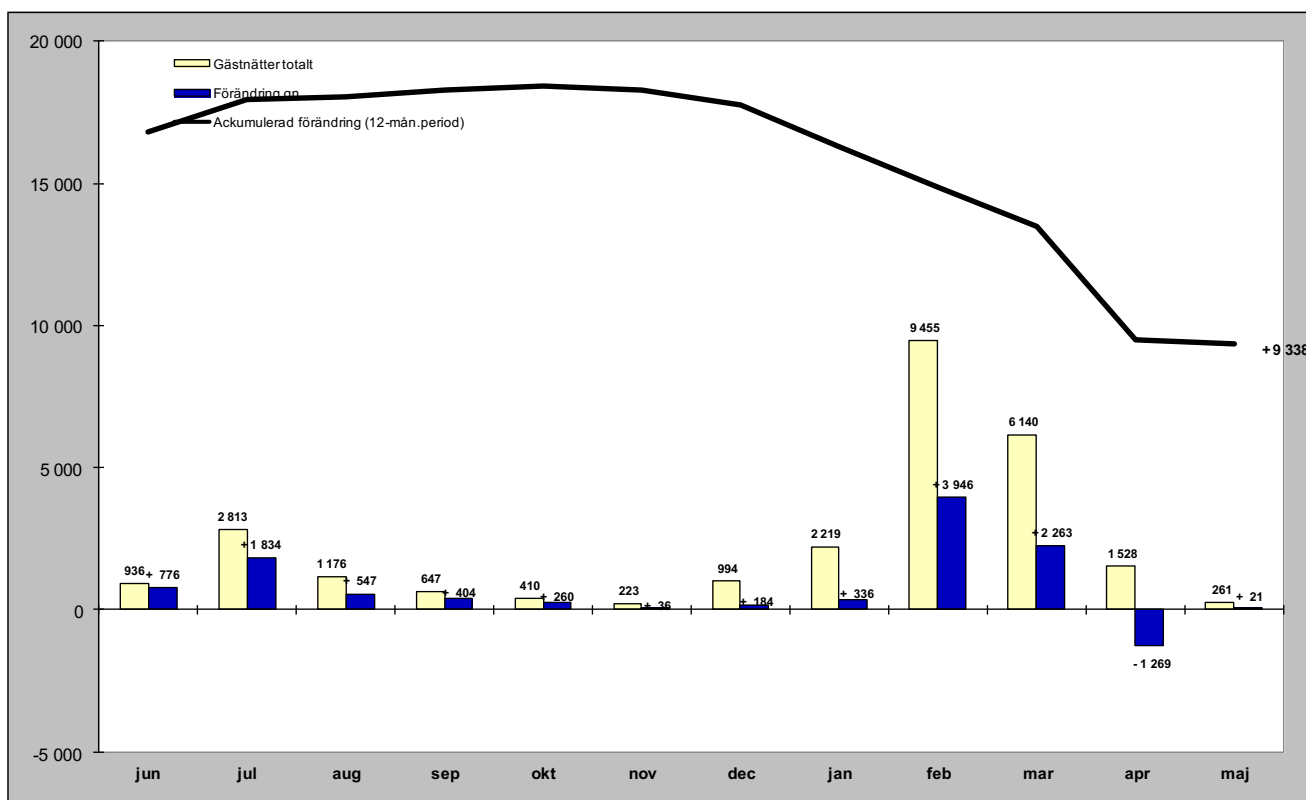

Relativ förändring

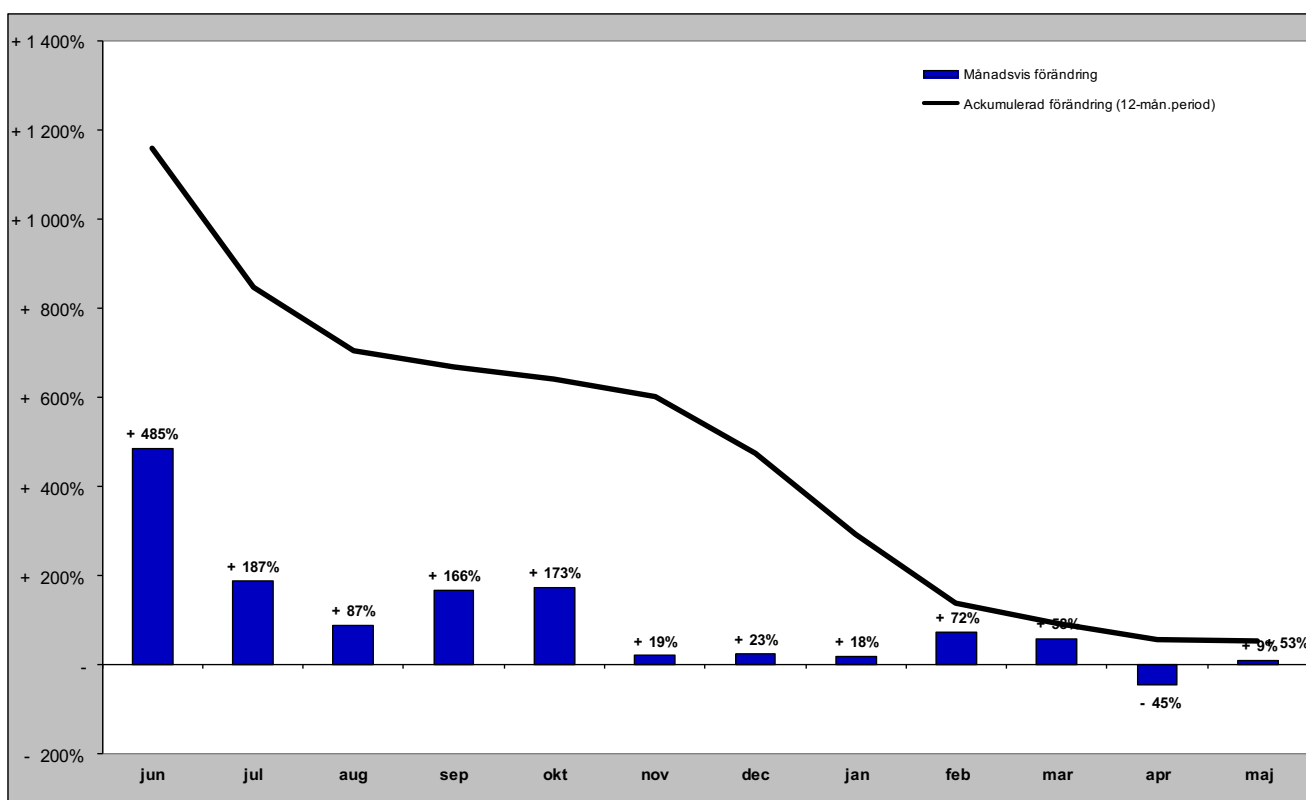

Tyska gästnätter (HSVCsol) i JH

Förändring gästnätter

Totalt antal gästnätter 47 819

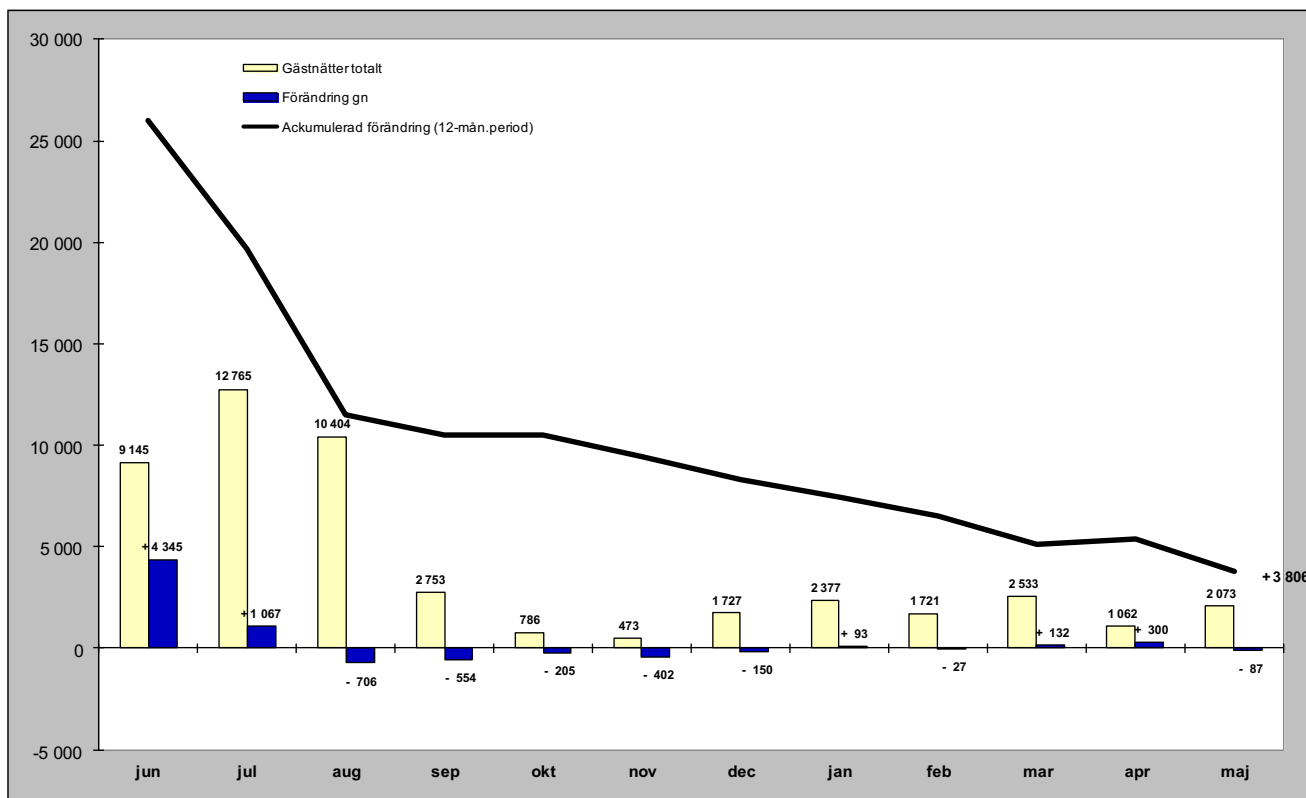

Relativ förändring

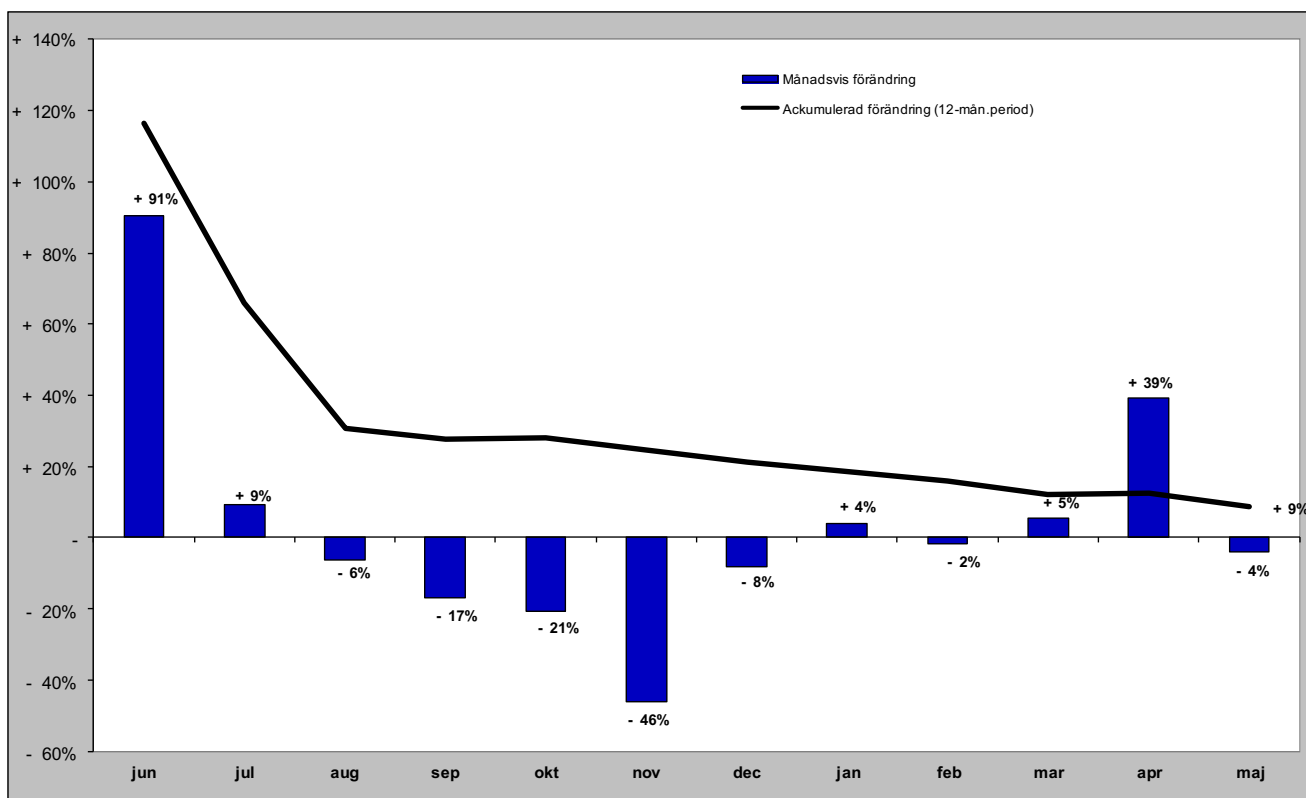

Holländska gästnätter (HSVCsol) i JH

Förändring gästnätter

Totalt antal gästnätter 22 776

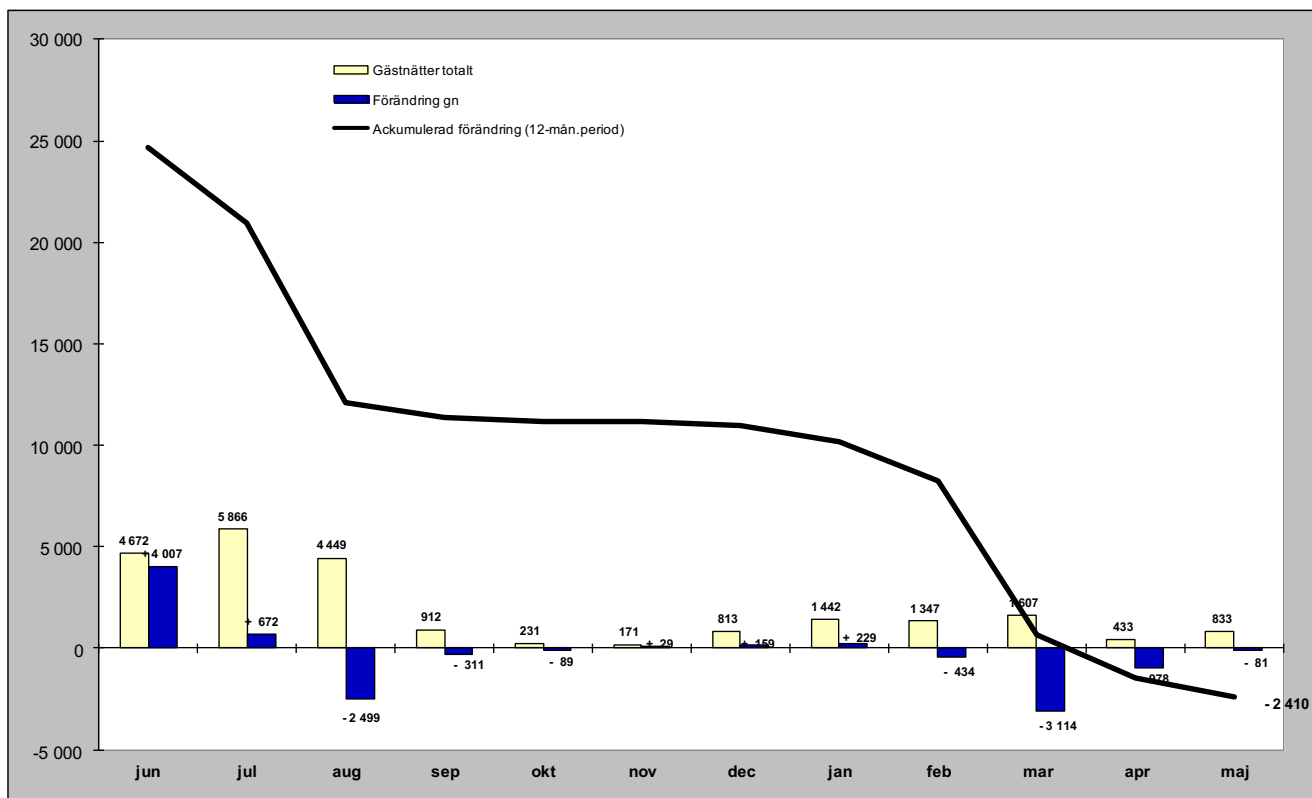

Relativ förändring

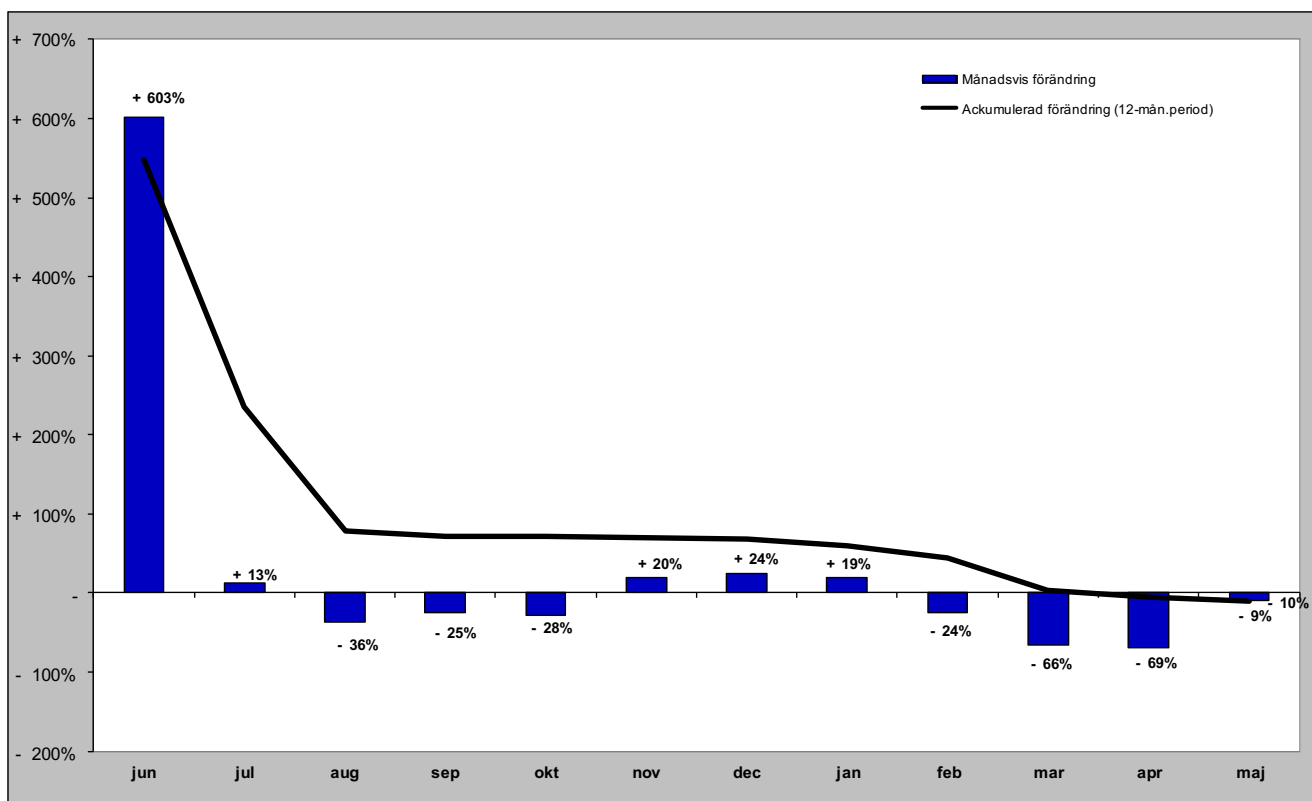

Gästnätter från GBR (HSVCsol) i JH

Förändring gästnätter

Totalt antal gästnätter 21 946

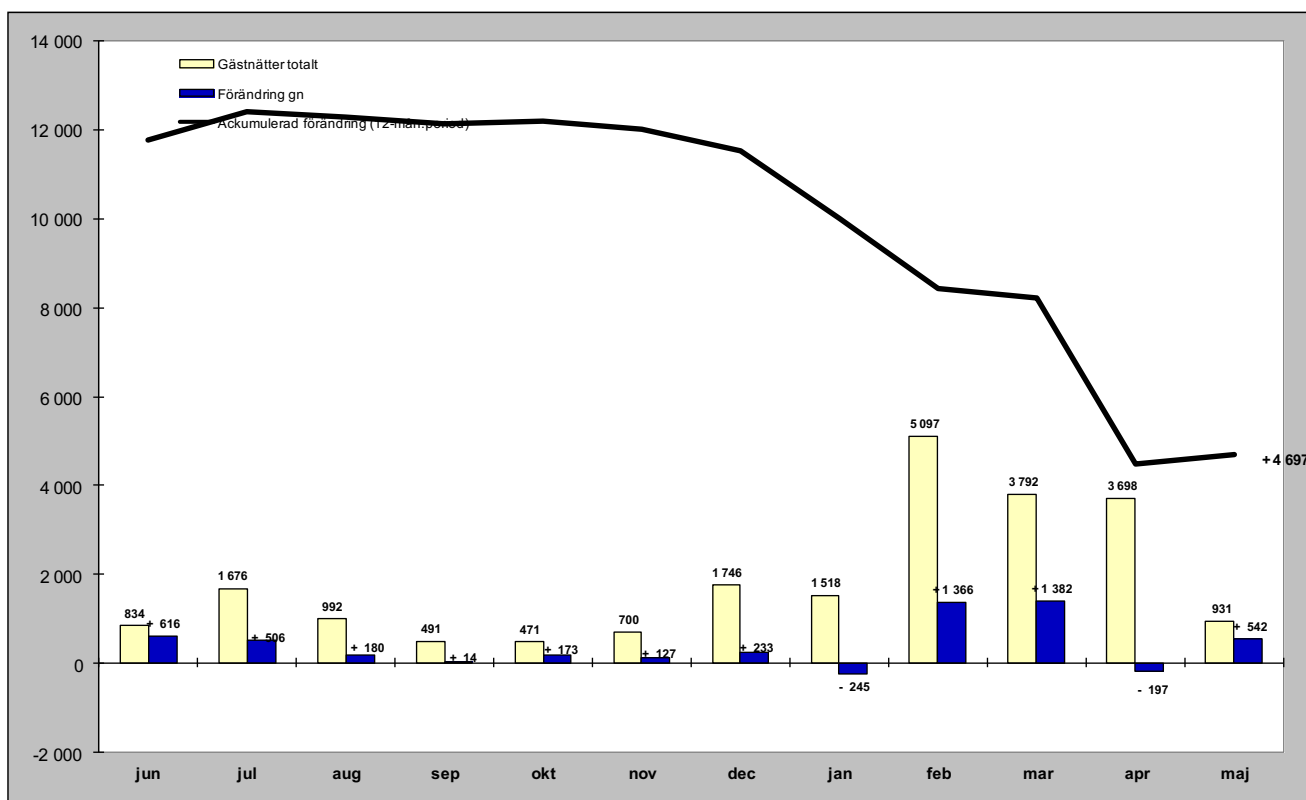

Relativ förändring

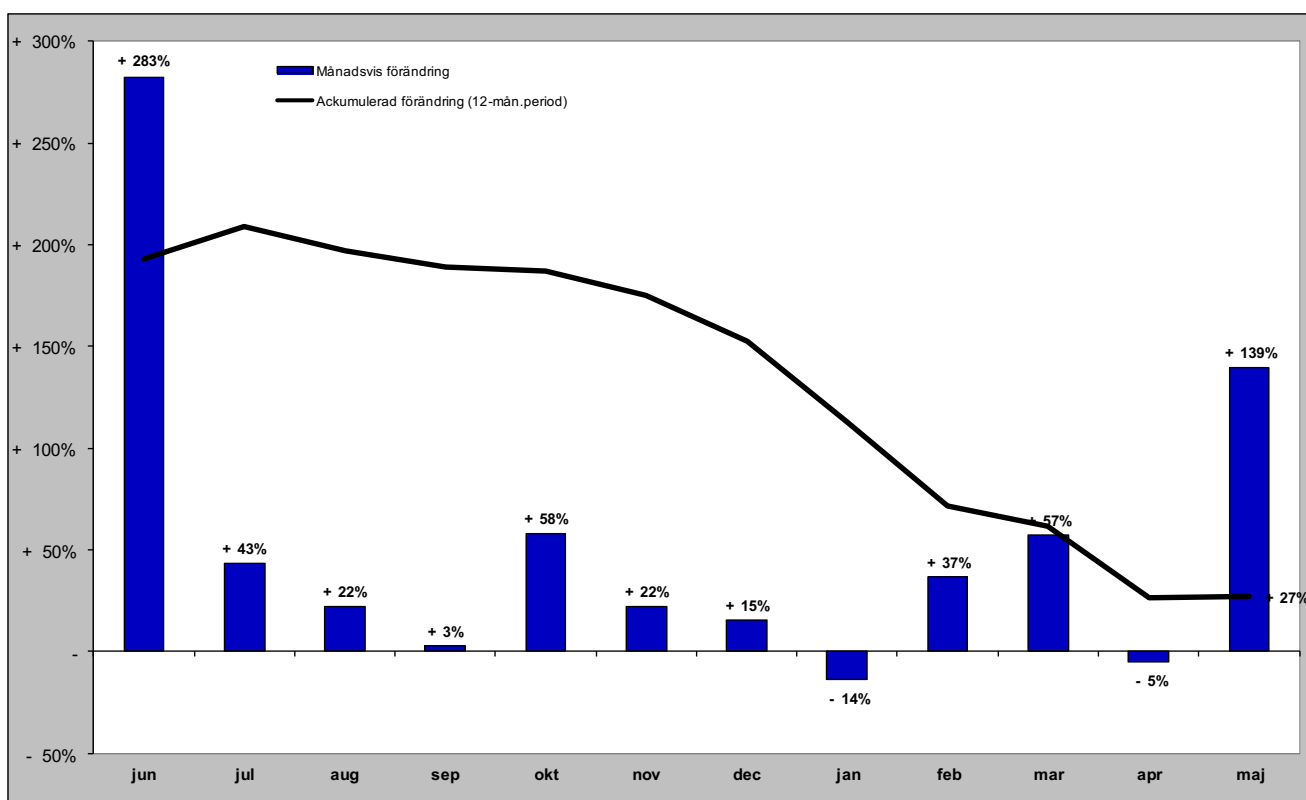

Gästnätter från Ryssland (HSVCsol) i JH

Förändring gästnätter

Totalt antal gästnätter 146

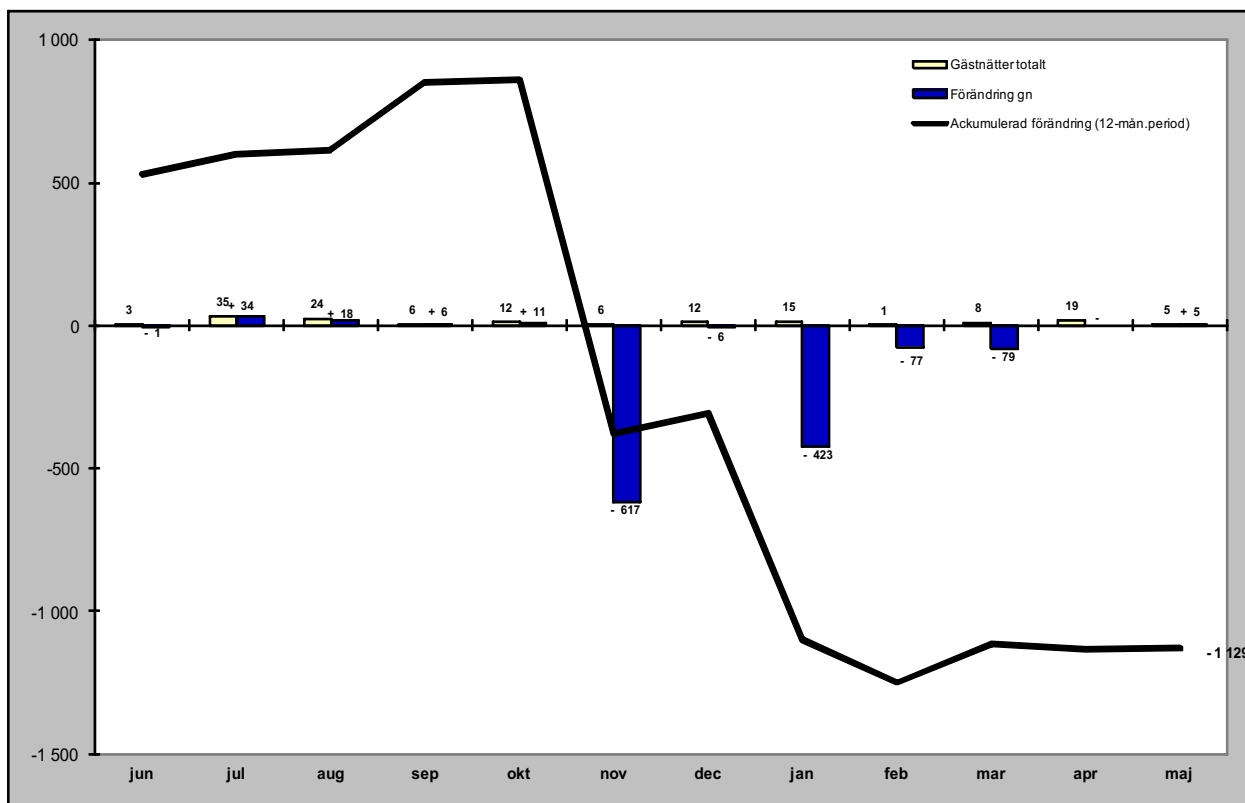

Relativ förändring

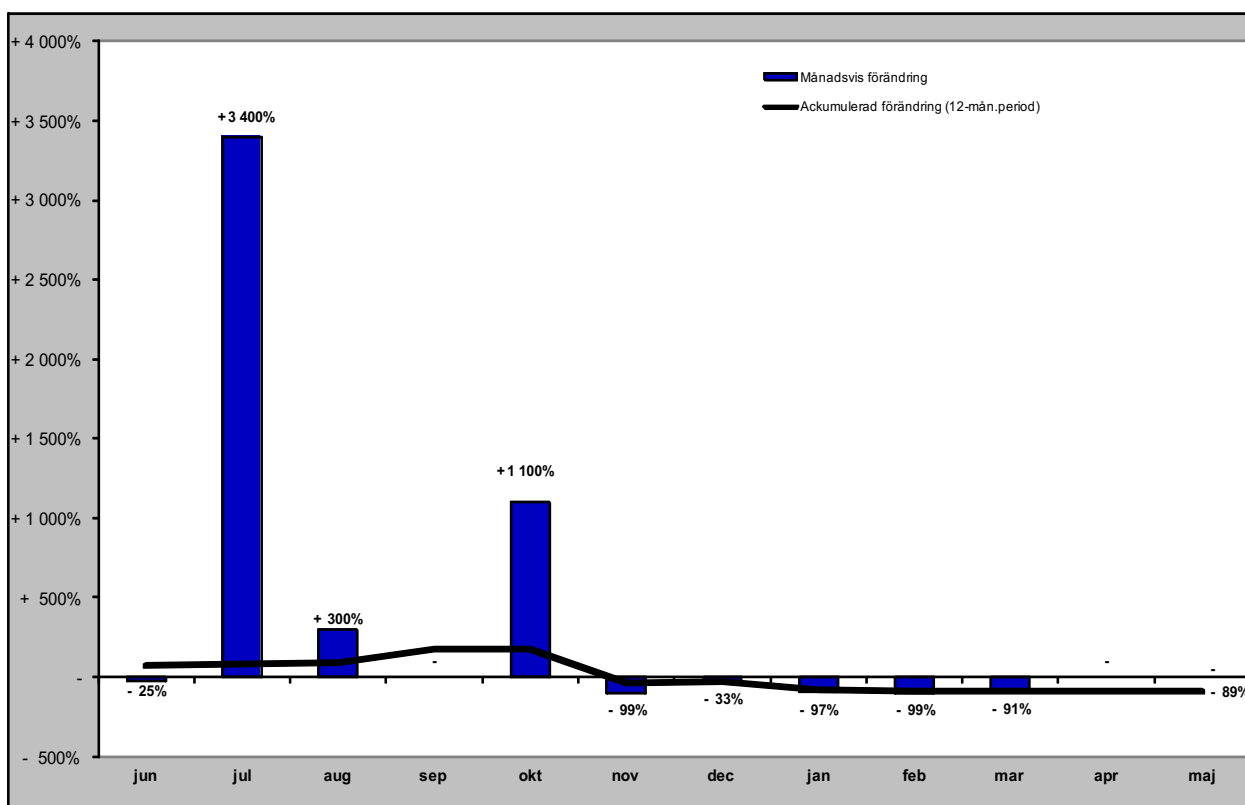

Gästnätter från Estland (HSVCsol) i JH

Förändring gästnätter

Totalt antal gästnätter 8 745

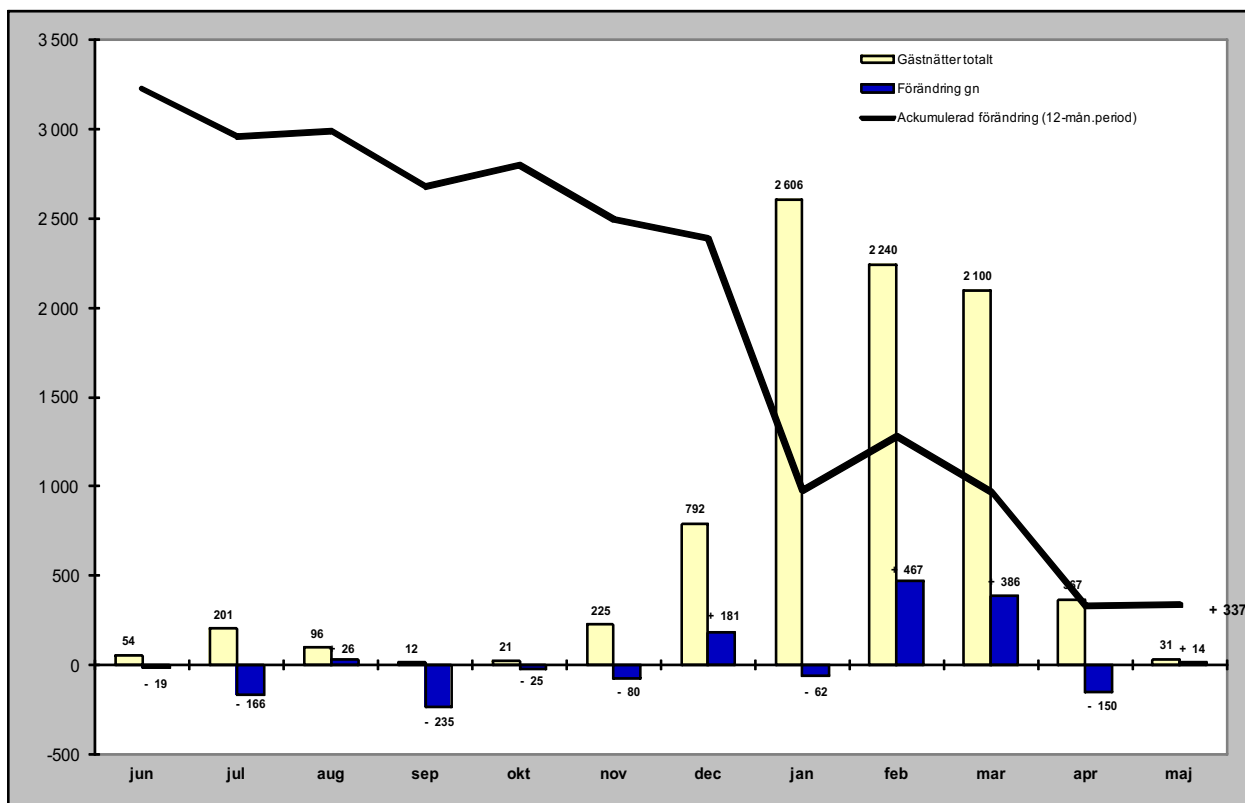

Relativ förändring

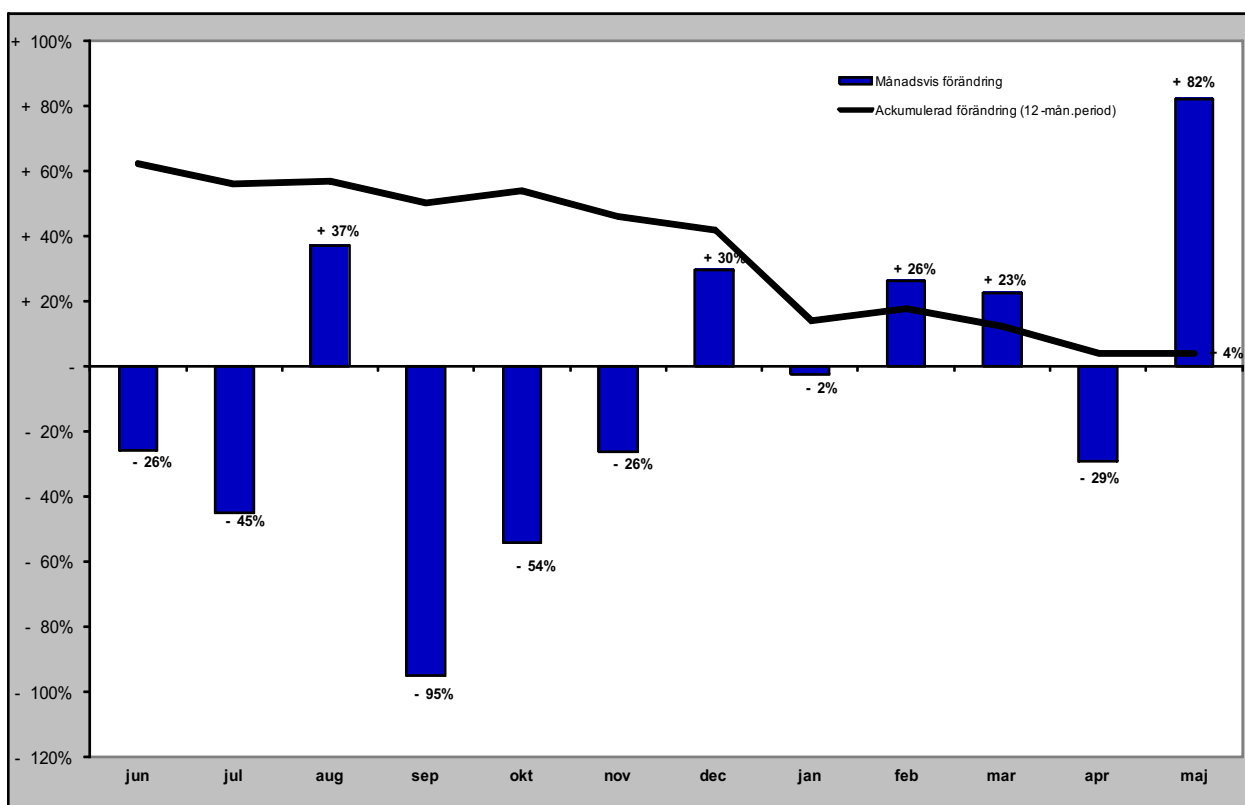

Gästnätter från Lettland (HSVCsol) i JH

Förändring gästnätter

Totalt antal gästnätter 3 251

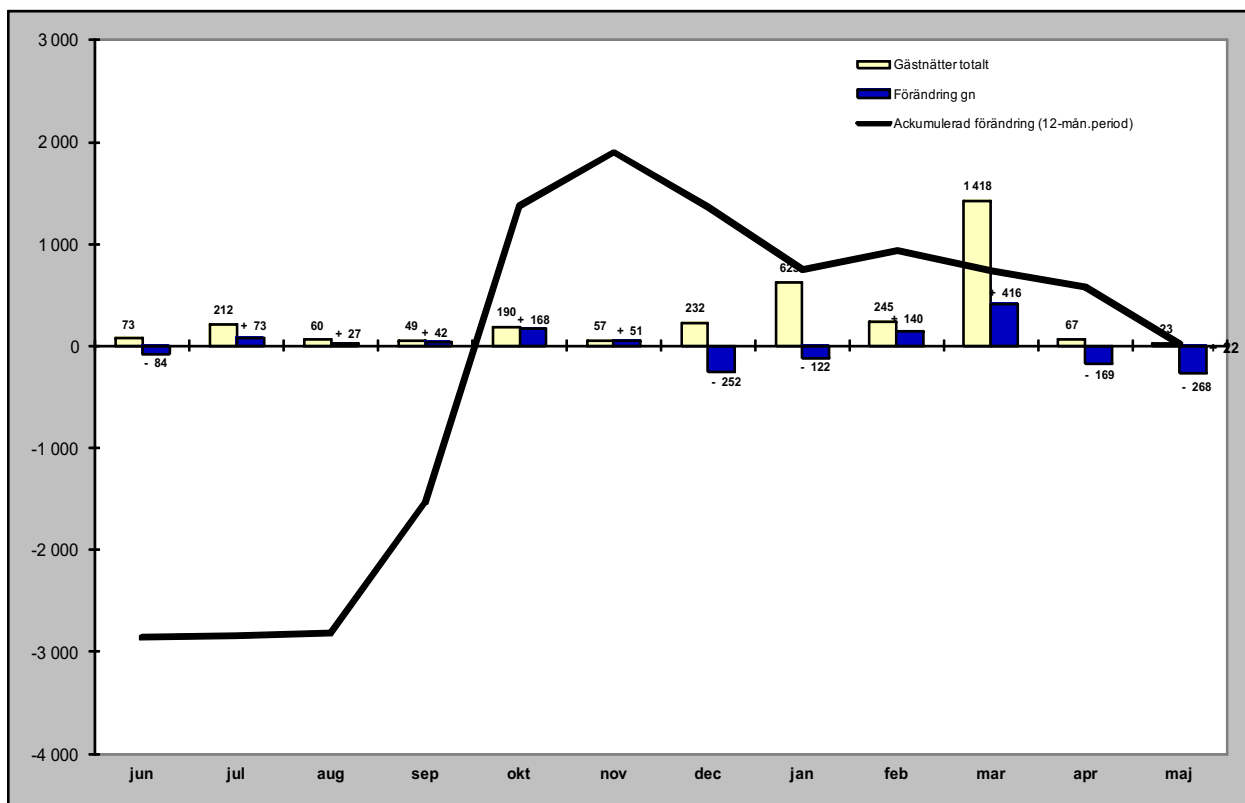

Relativ förändring

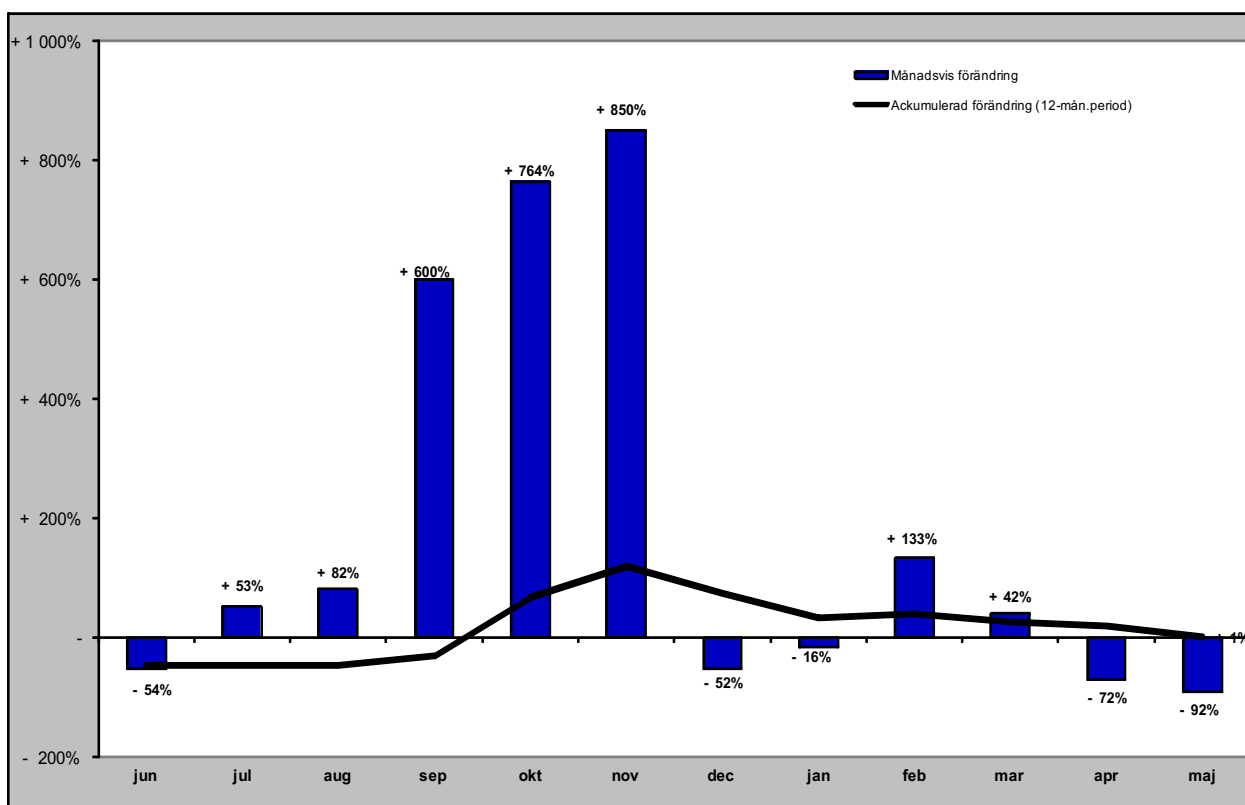

Gästnätter från övriga Europa (HSVCsol) i JH

Förändring gästnätter

Totalt antal gästnätter 47 774

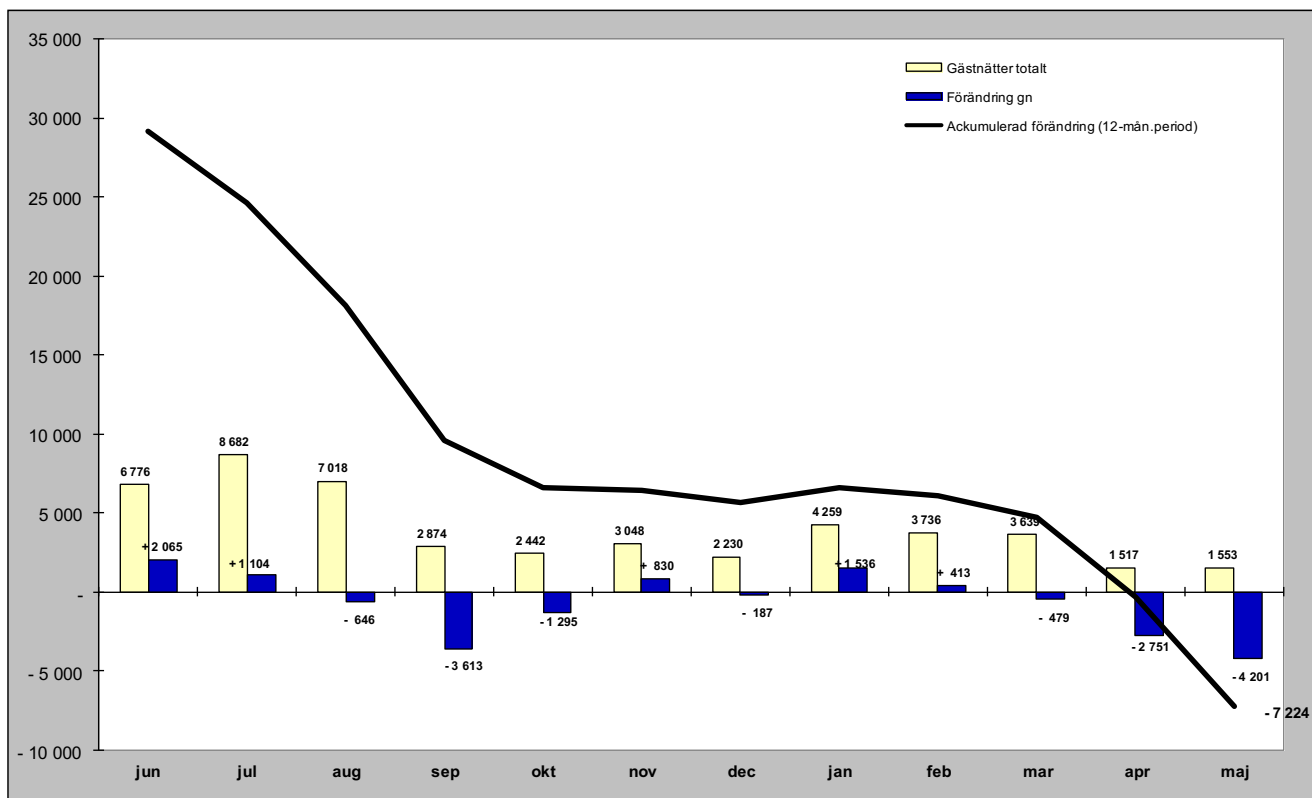

Relativ förändring

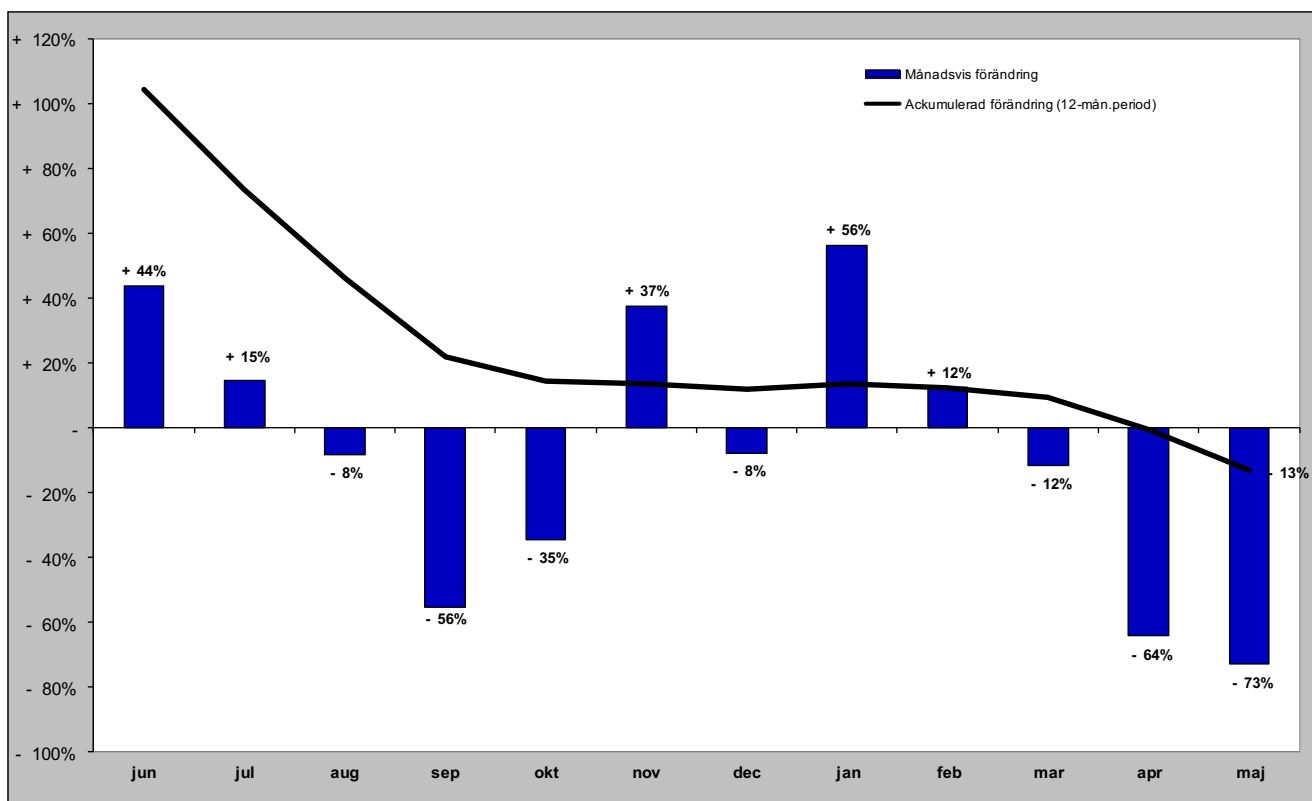

Gästnätter från övriga världen (HSVCsol) i JH

Förändring gästnätter

Totalt antal gästnätter 22 900

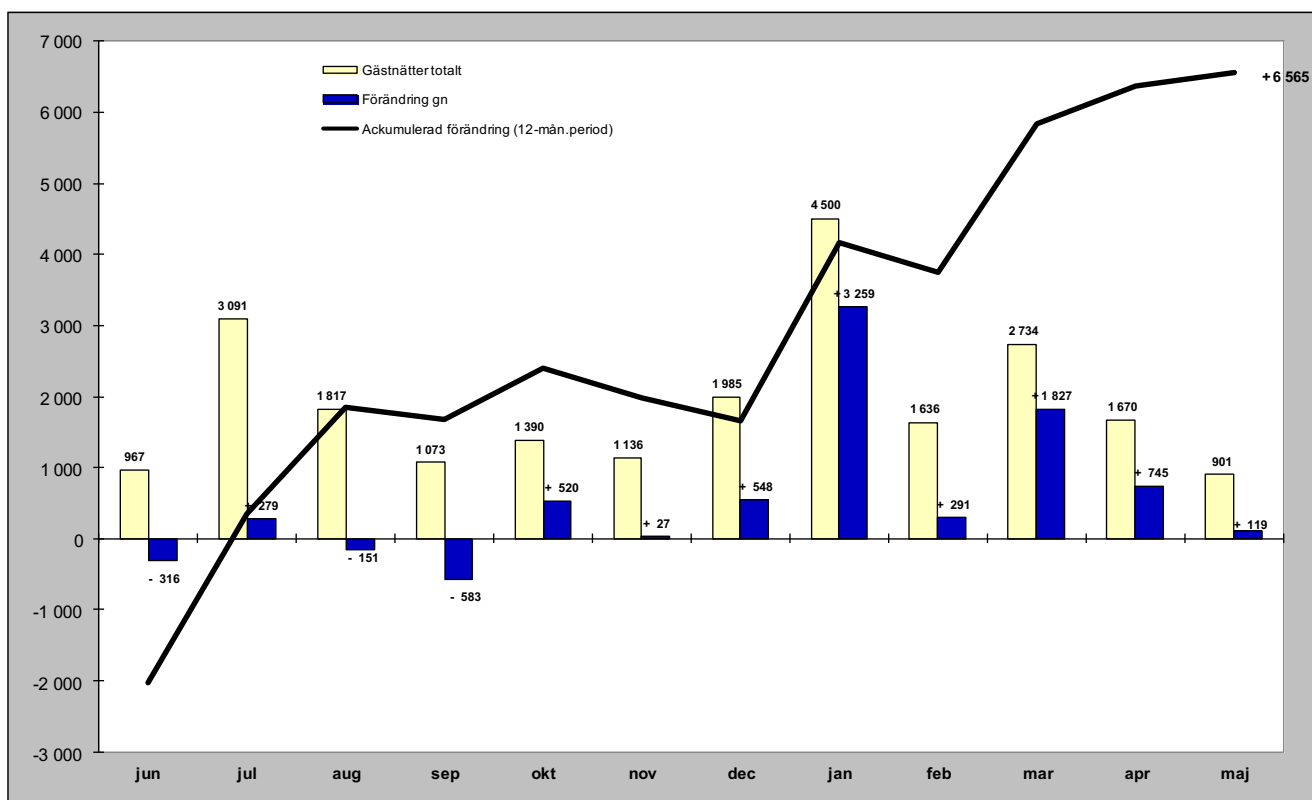

Relativ förändring

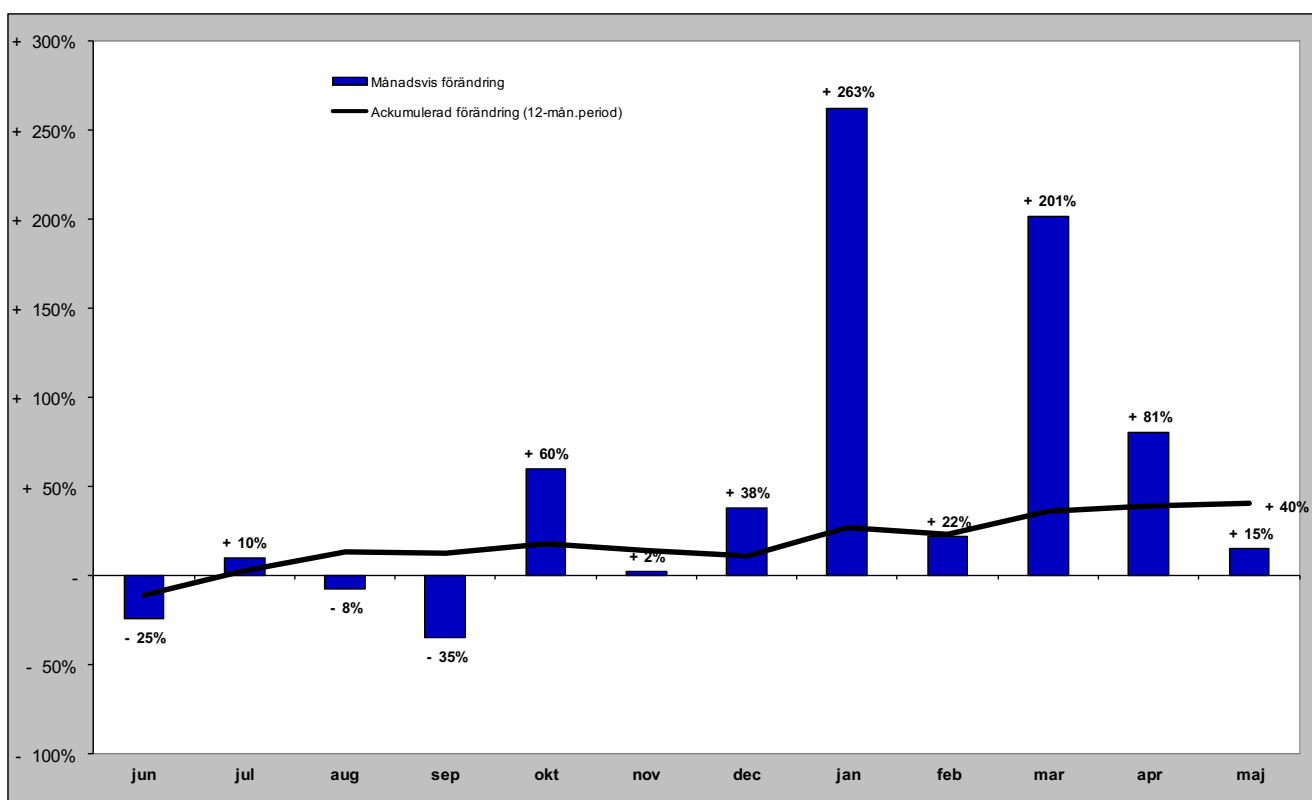

GÄSTNÄTTER FÖRDELAT PER KOMMUN

Gästnätter i Härjedalens Kommun (HSVCsol)

Förändring gästnätter

Totalt antal gästnätter 1 192 904

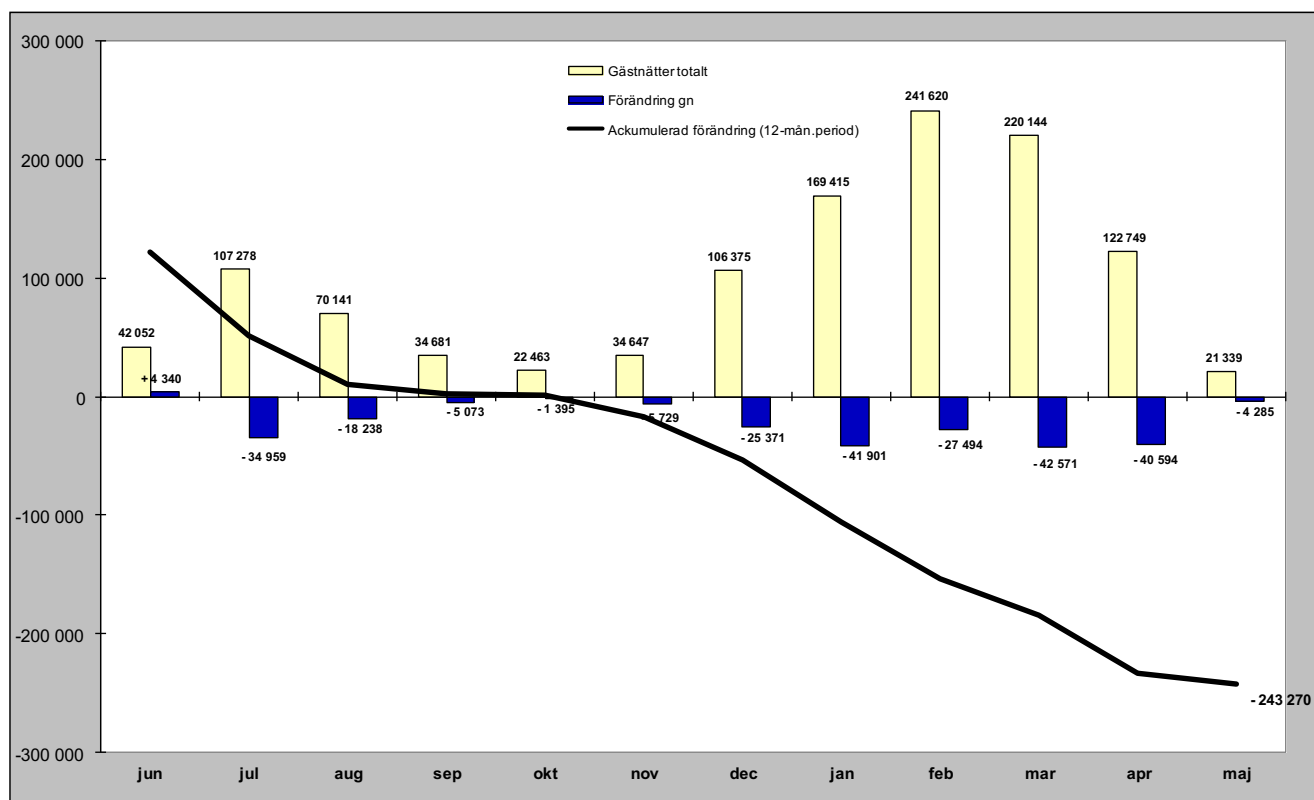

Relativ förändring

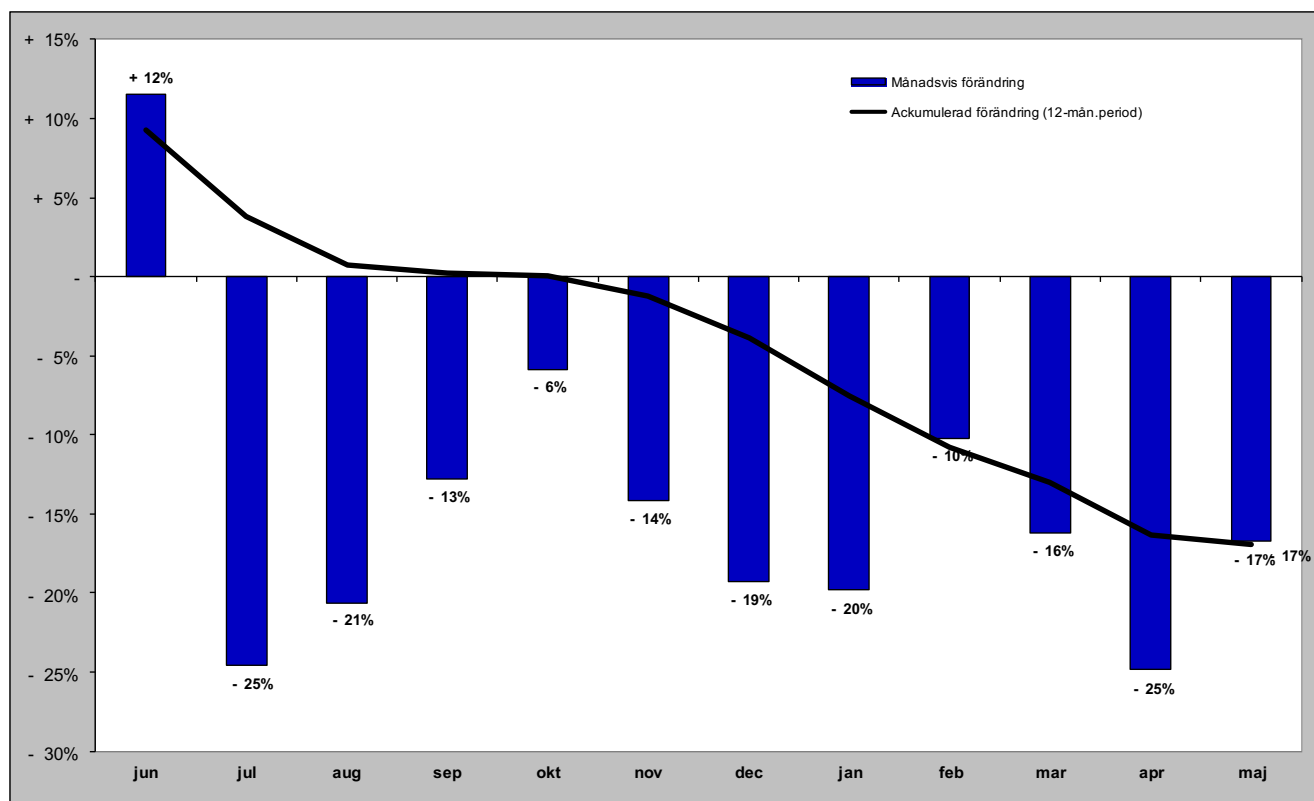

Gästnätter i Härjedalens Kommun (HSVCsol) marknader

Senaste månaden

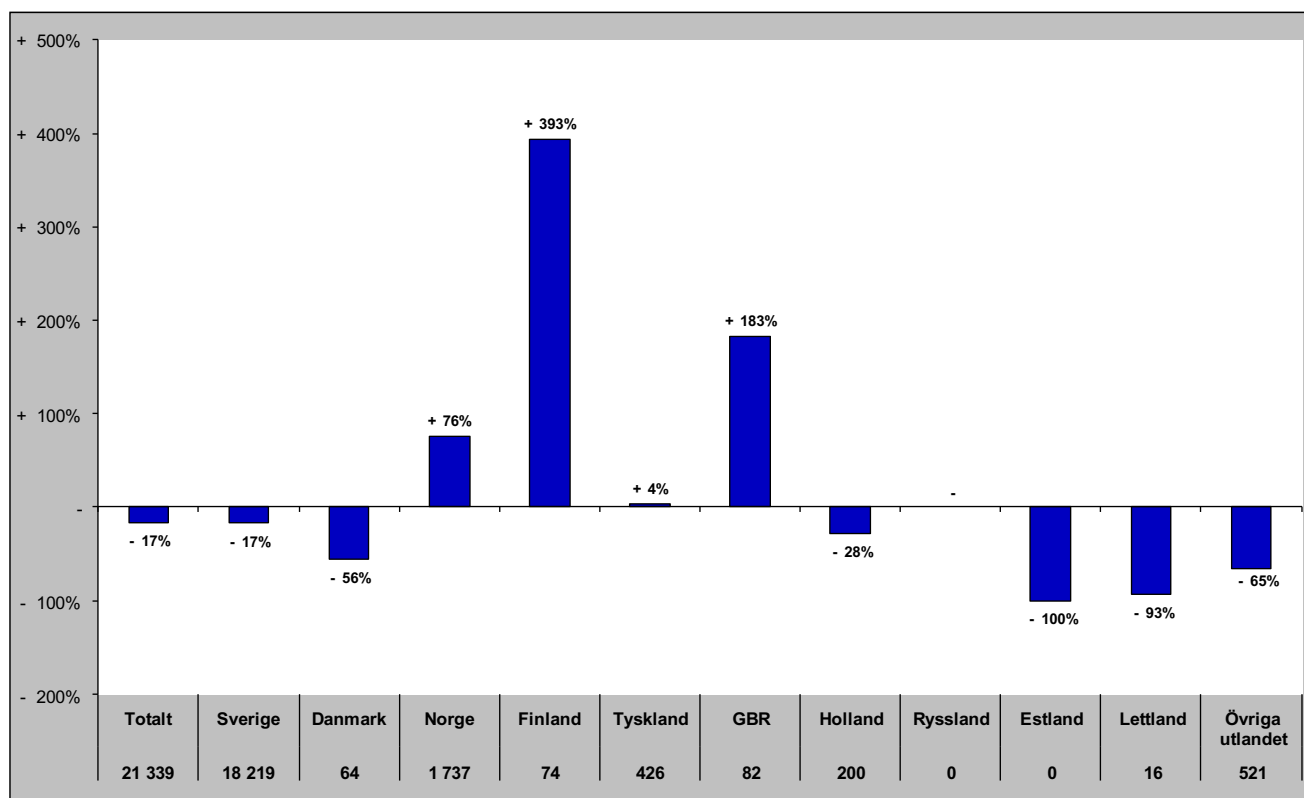

Senaste vintern (nov-apr)

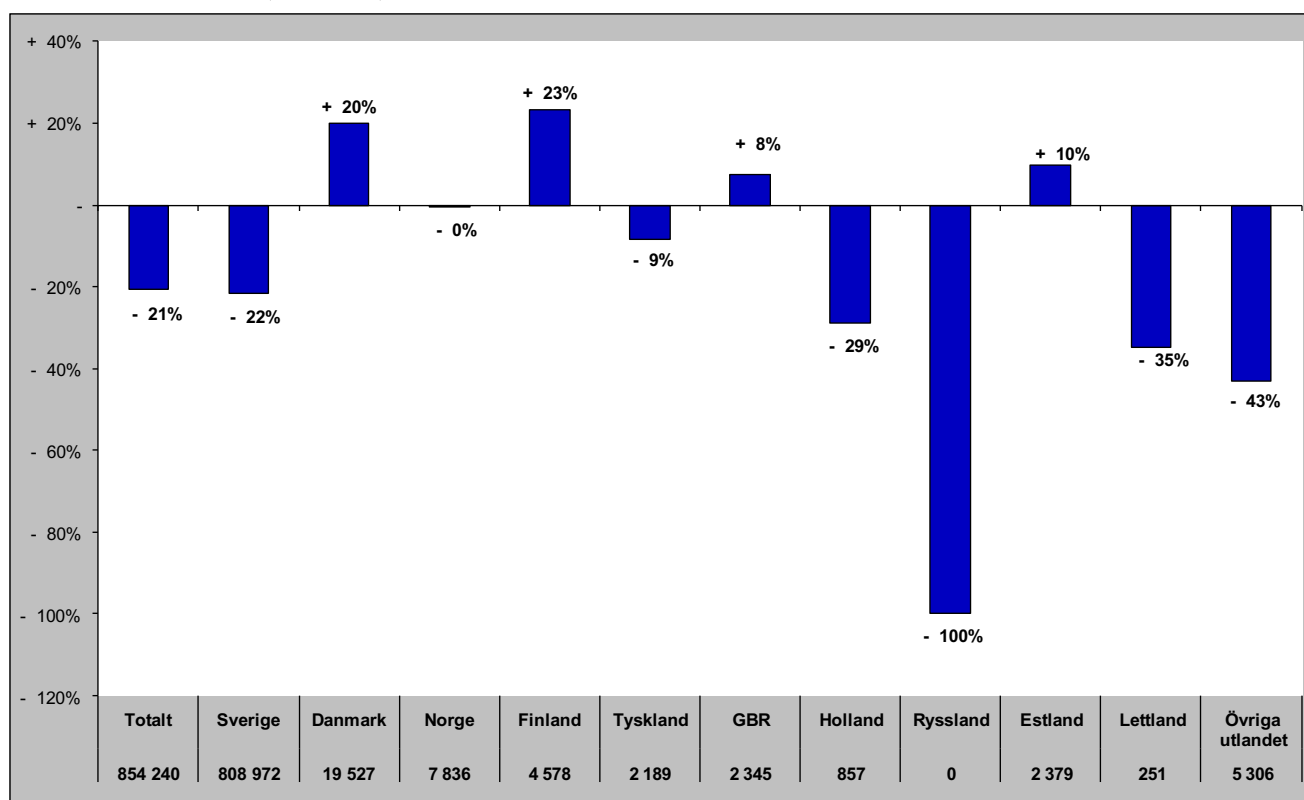

Gästnätter i Härjedalens Kommun (HSVCsol) marknader

Senaste sommaren (jun-sep)

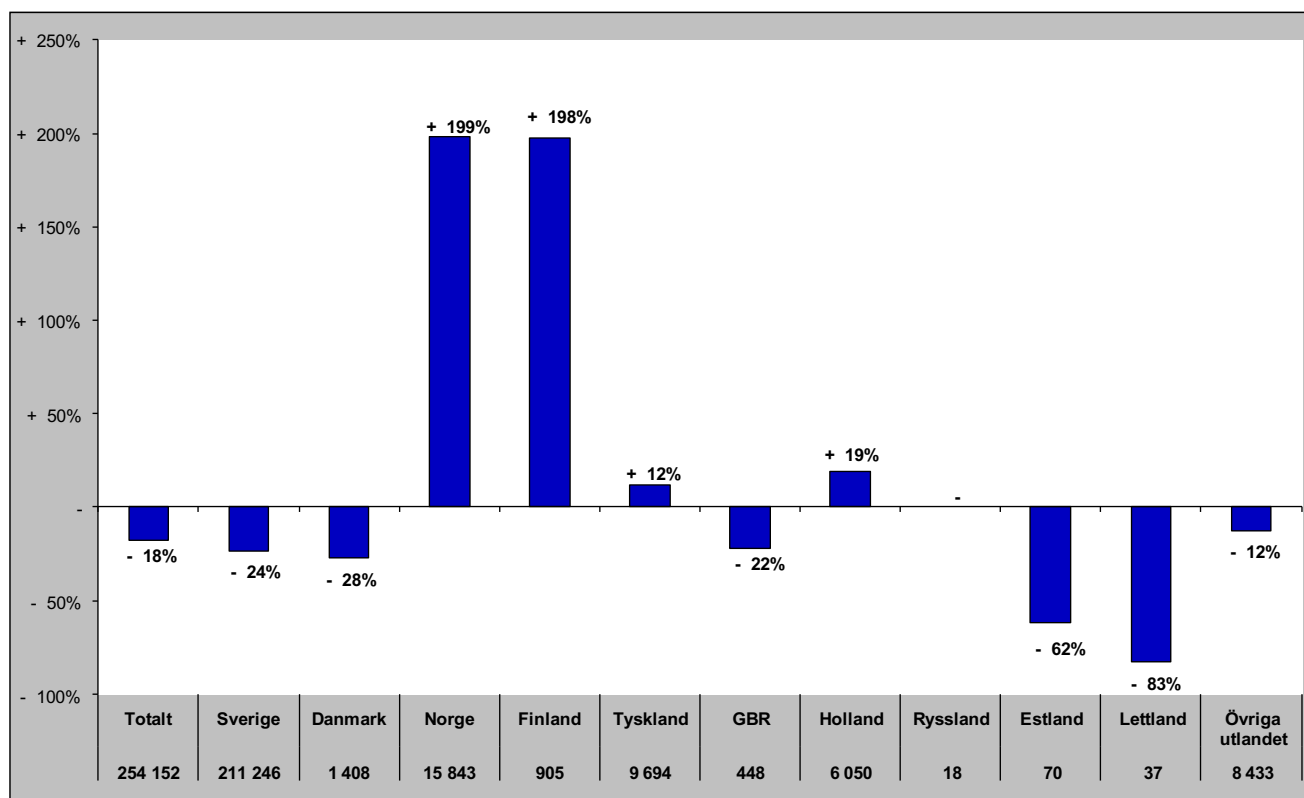

Senaste barmark (maj-okt)

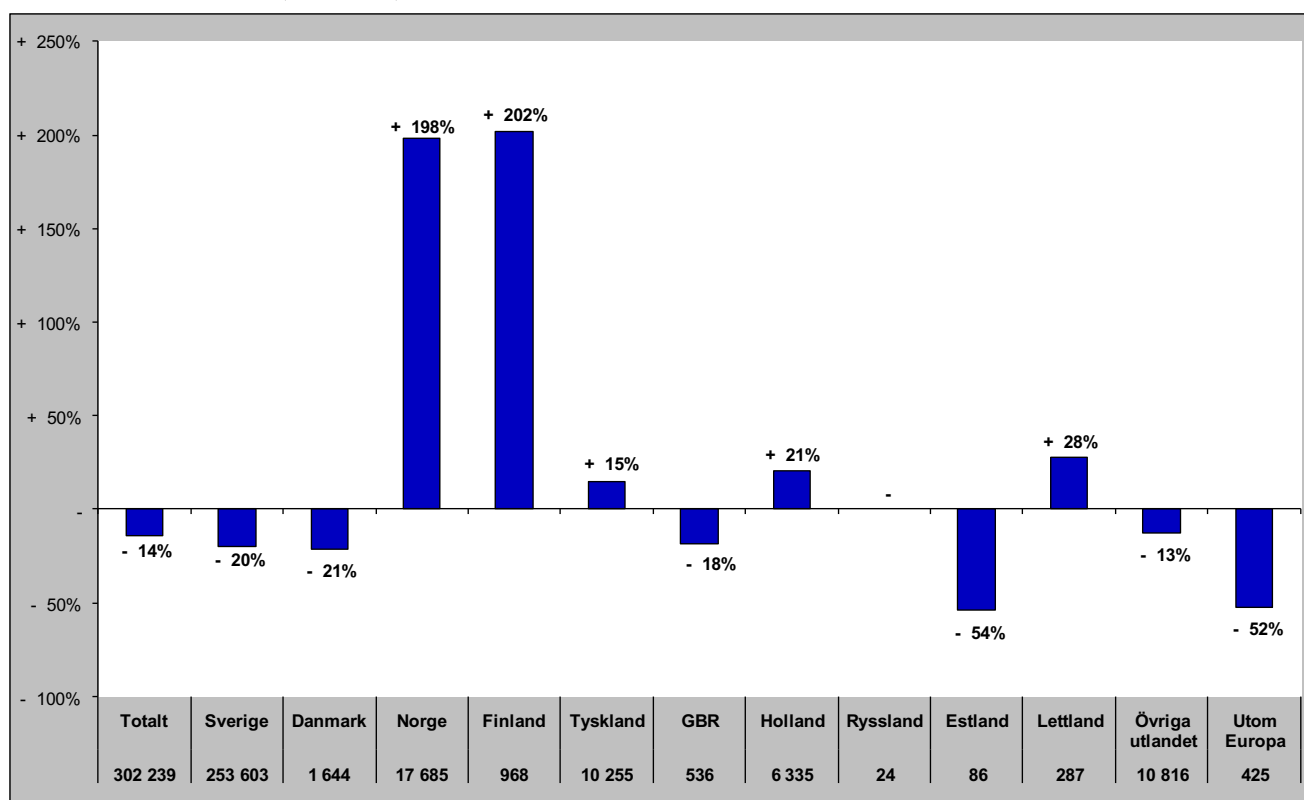

Gästnätter i Härjedalens Kommun (HSVCsol) marknader

Senaste helåret

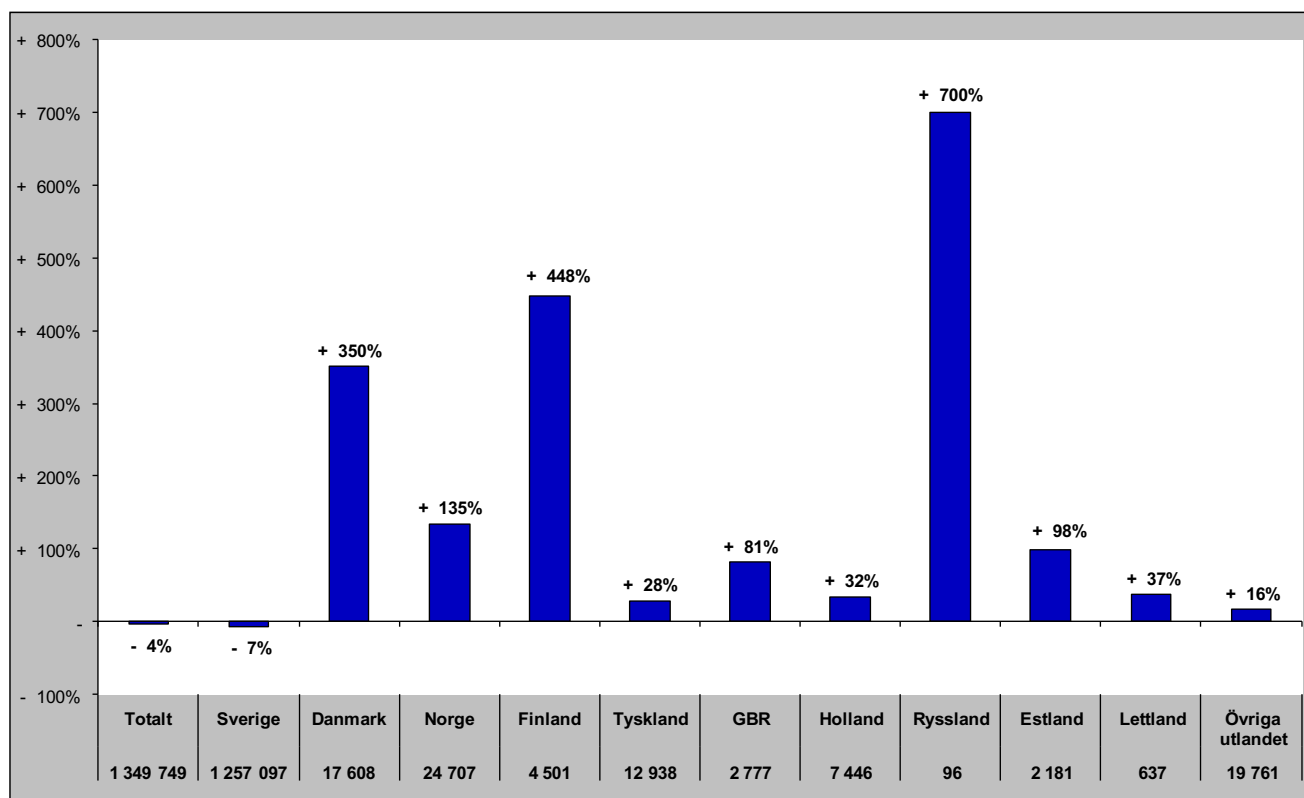

Gästnätter i Bergs Kommun (HSVC)

Förändring gästnätter

Totalt antal gästnätter 147 322

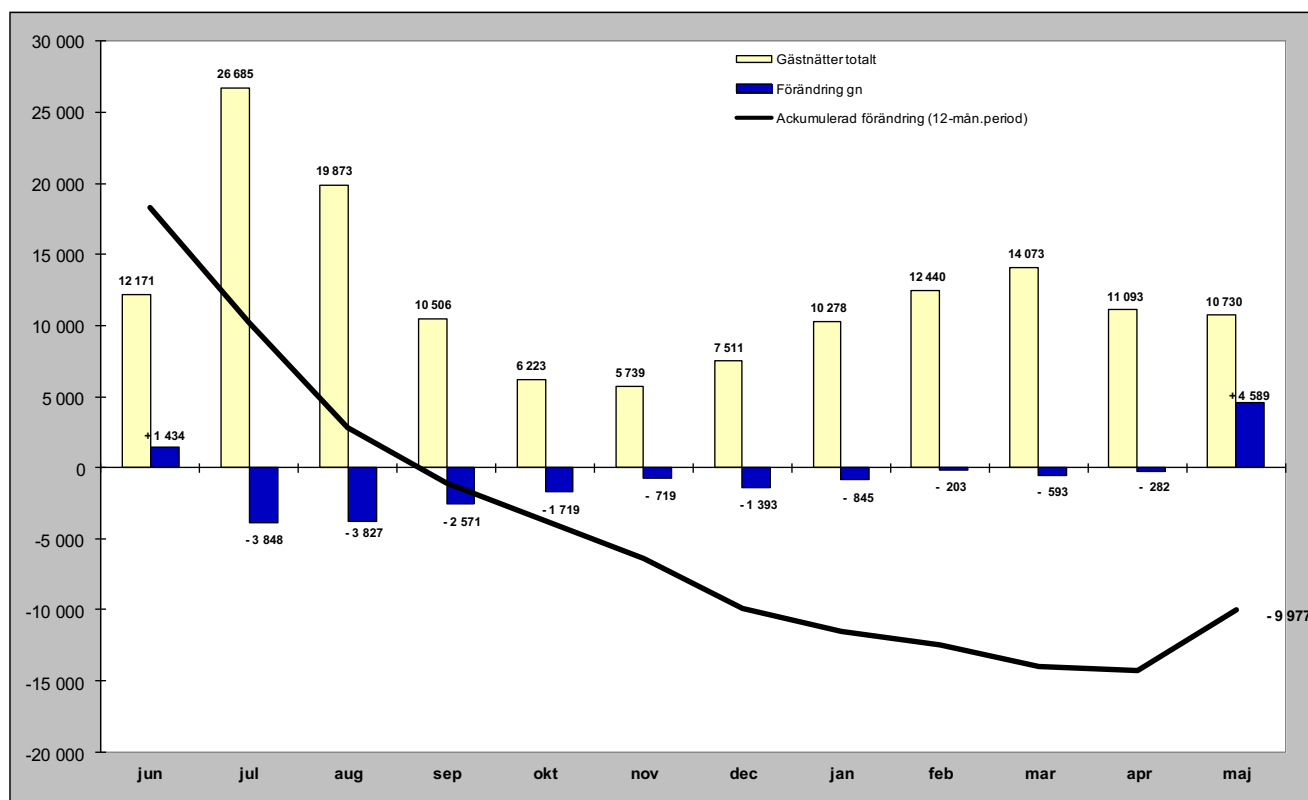

Relativ förändring

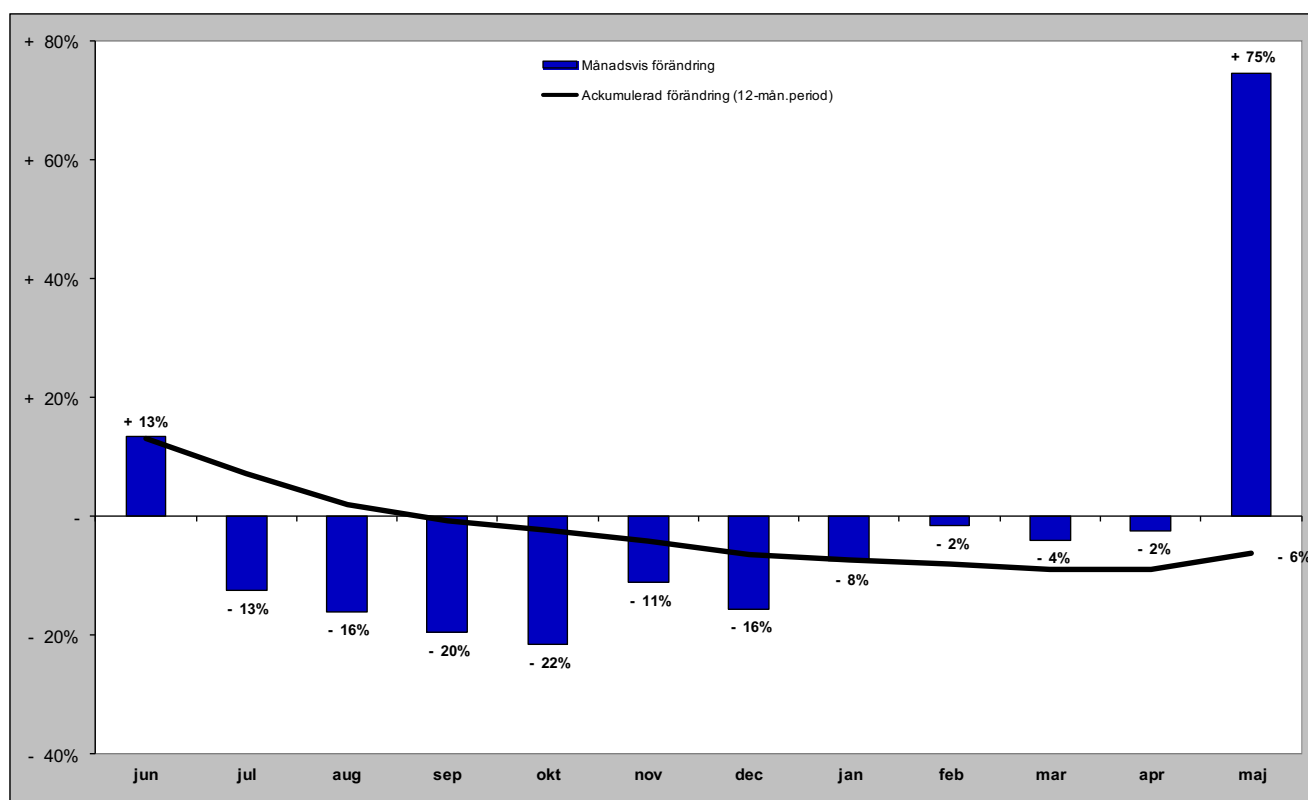

Gästnätter i Bergs kommun (HSVC) marknader

Senaste månaden

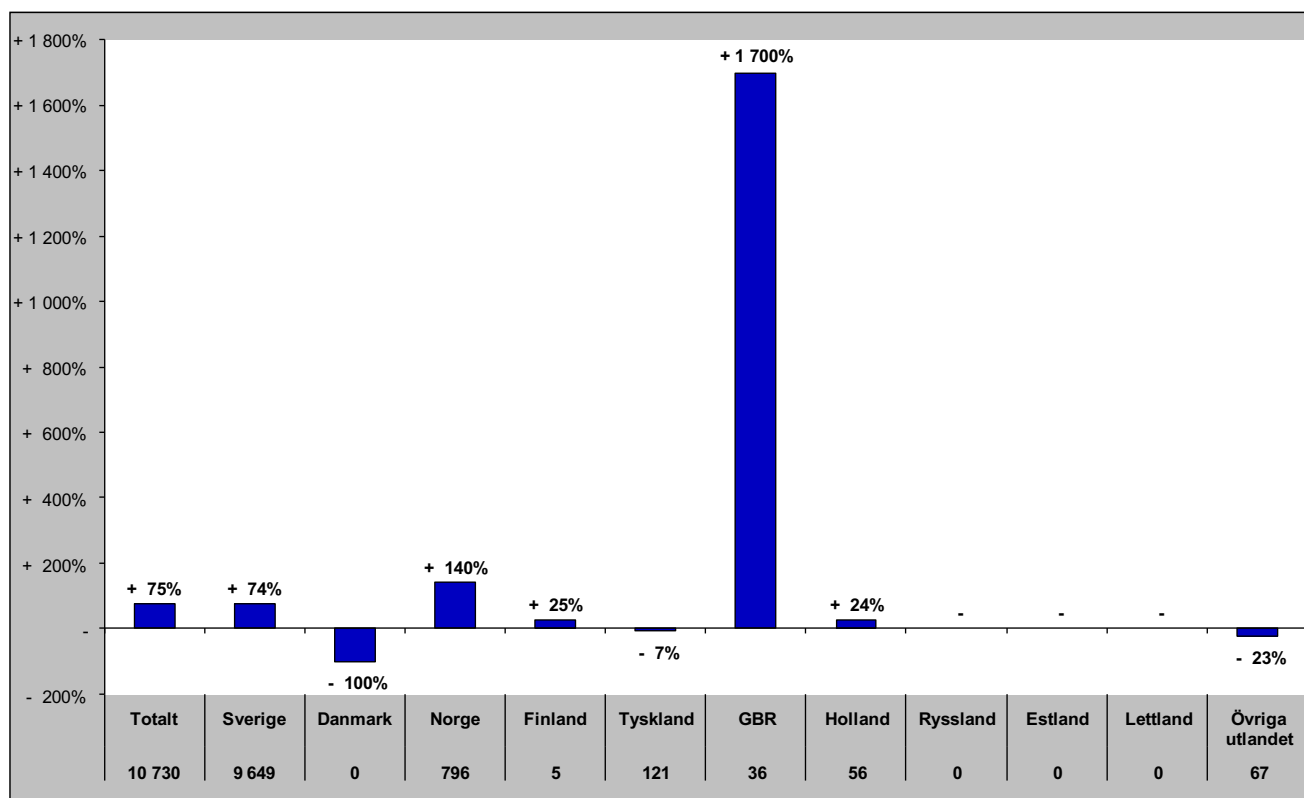

Senaste vintern (nov-apr)

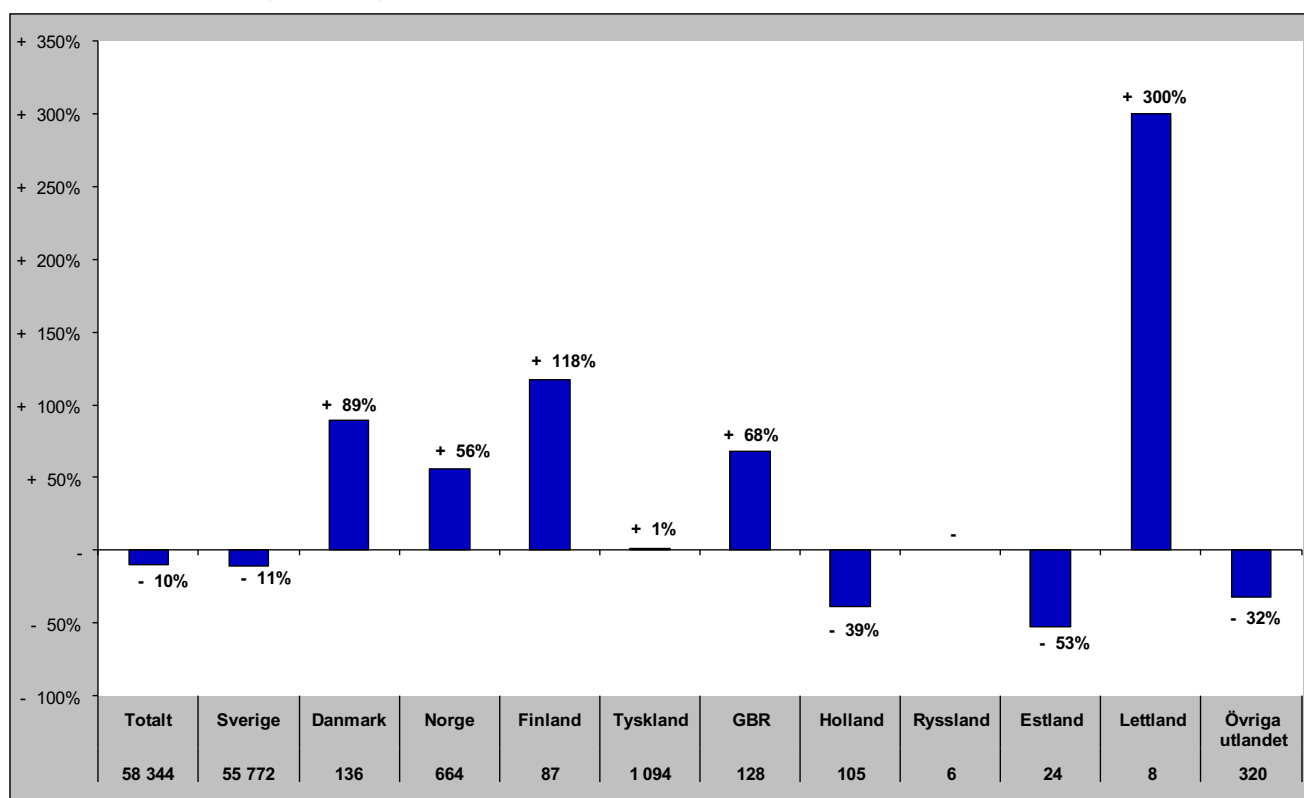

Gästnätter i Bergs kommun (HSVC) marknader

Senaste sommaren (jun-sep)

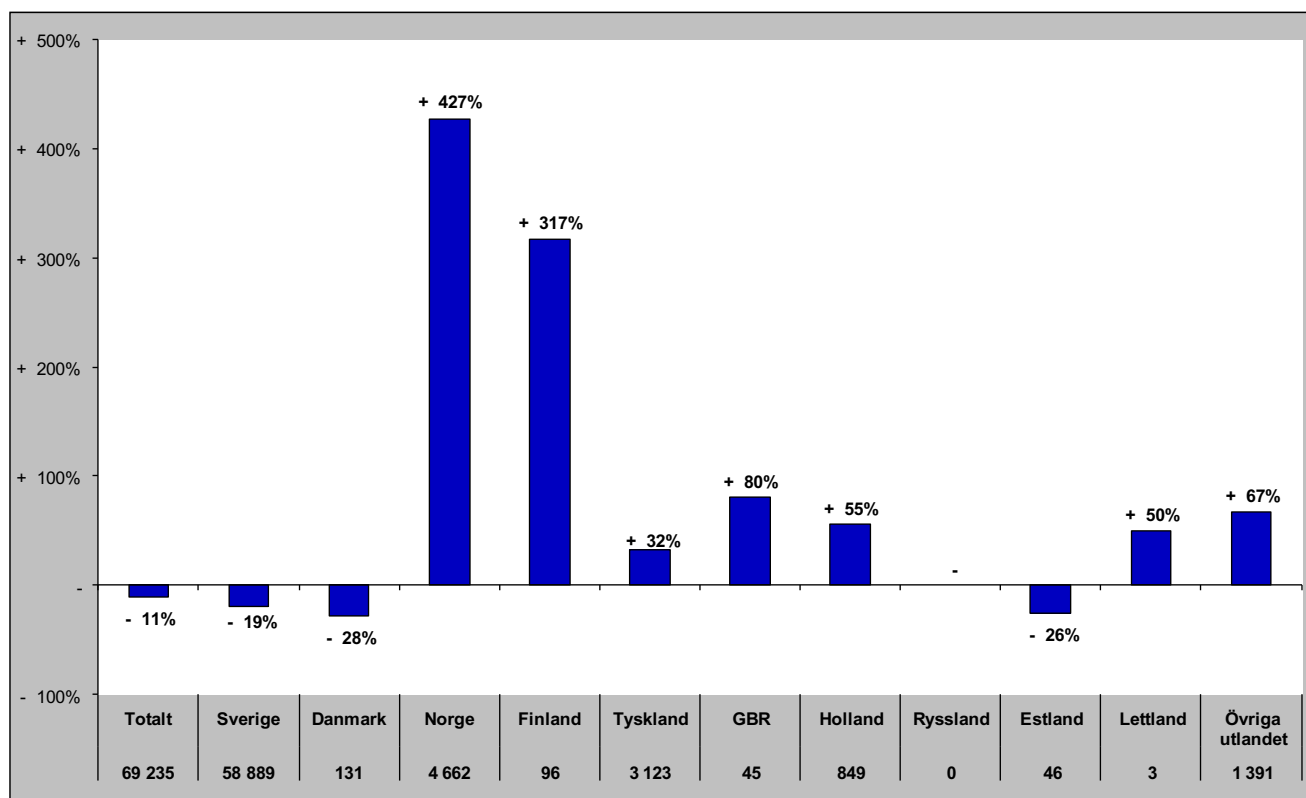

Senaste barmark (maj-okt)

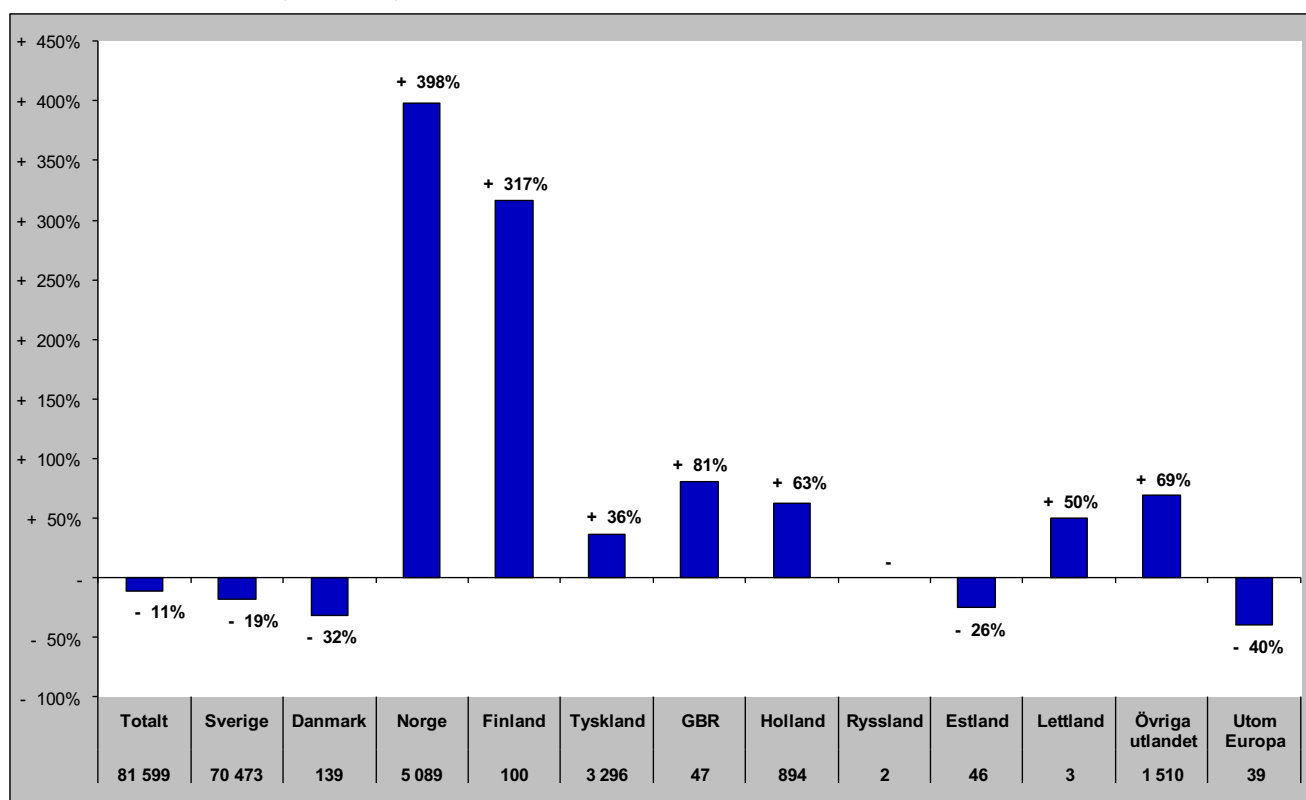

Gästnätter i Bergs Kommun (HSVCsol) marknader

Senaste helåret

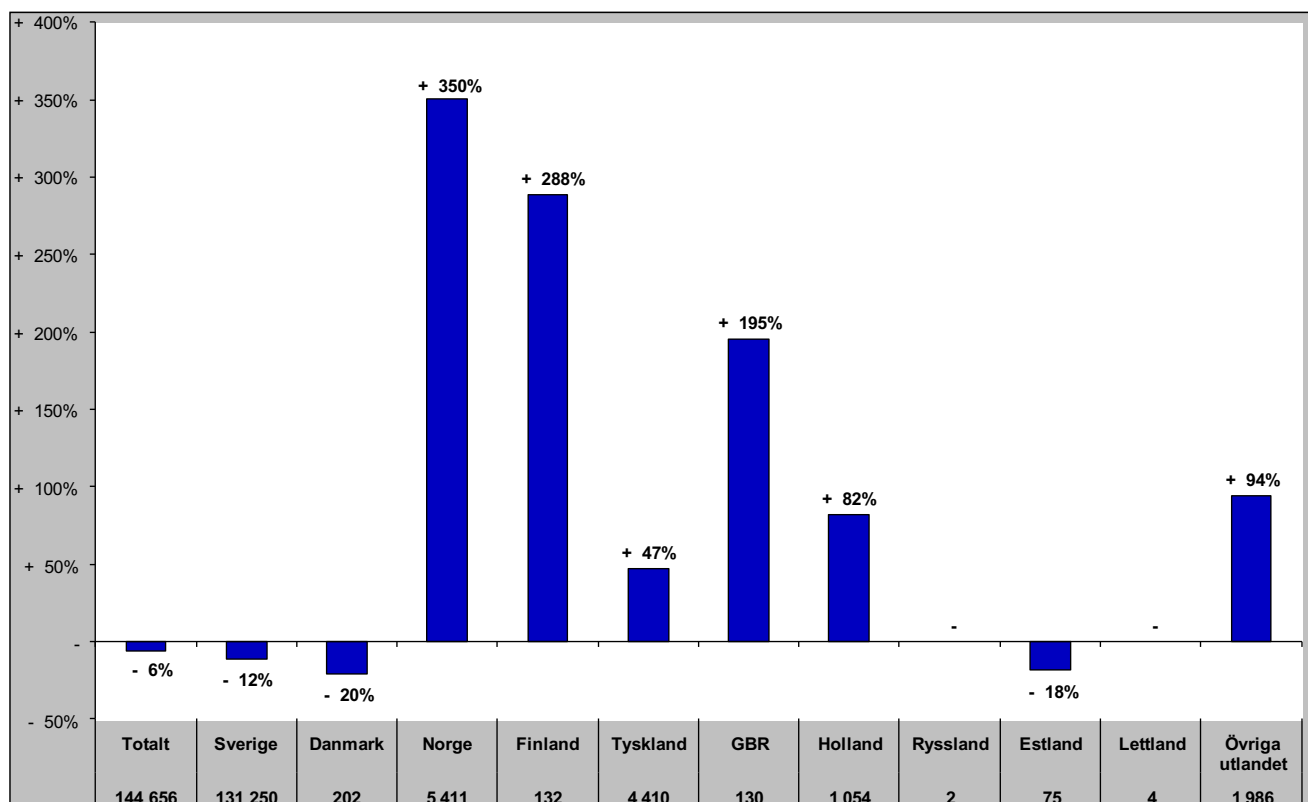

Gästnätter i Åre Kommun (HSVCsol)

Förändring gästnätter

Totalt antal gästnätter 1 033 630

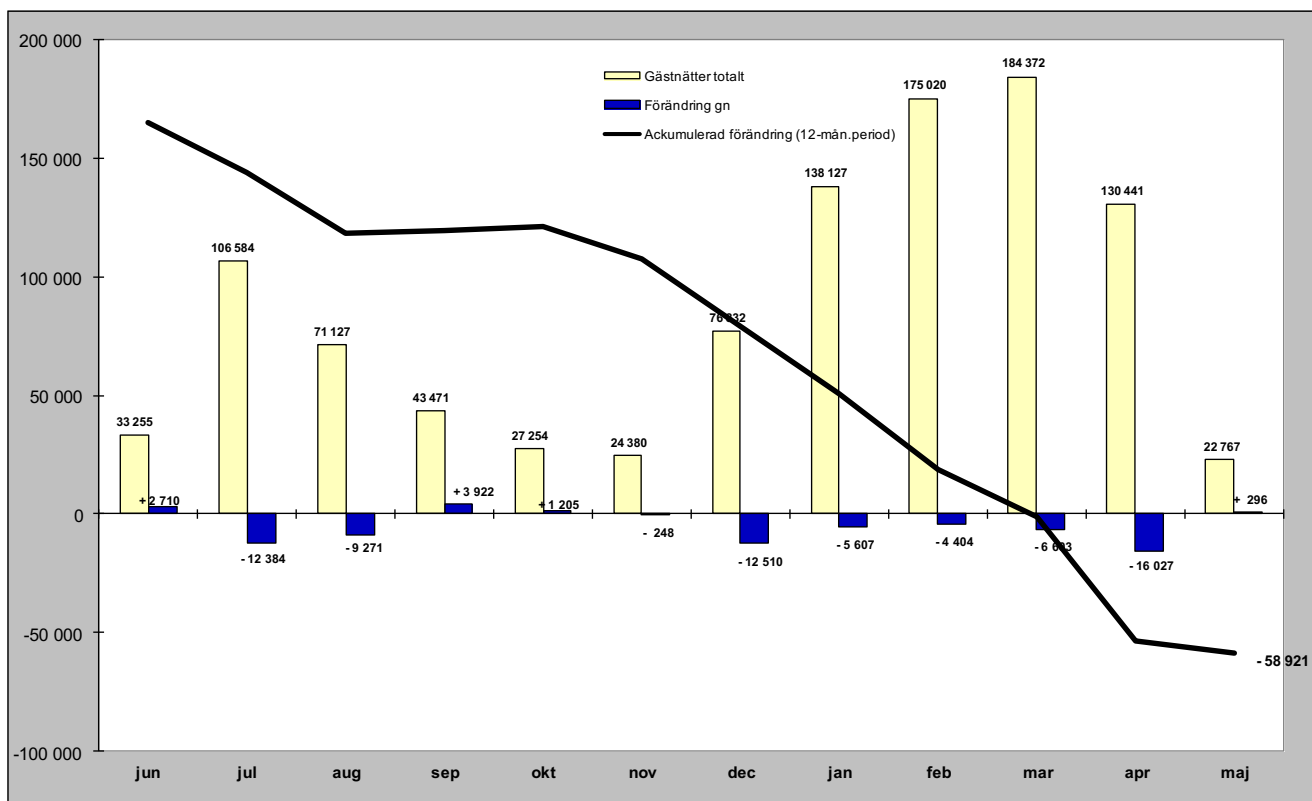

Relativ förändring

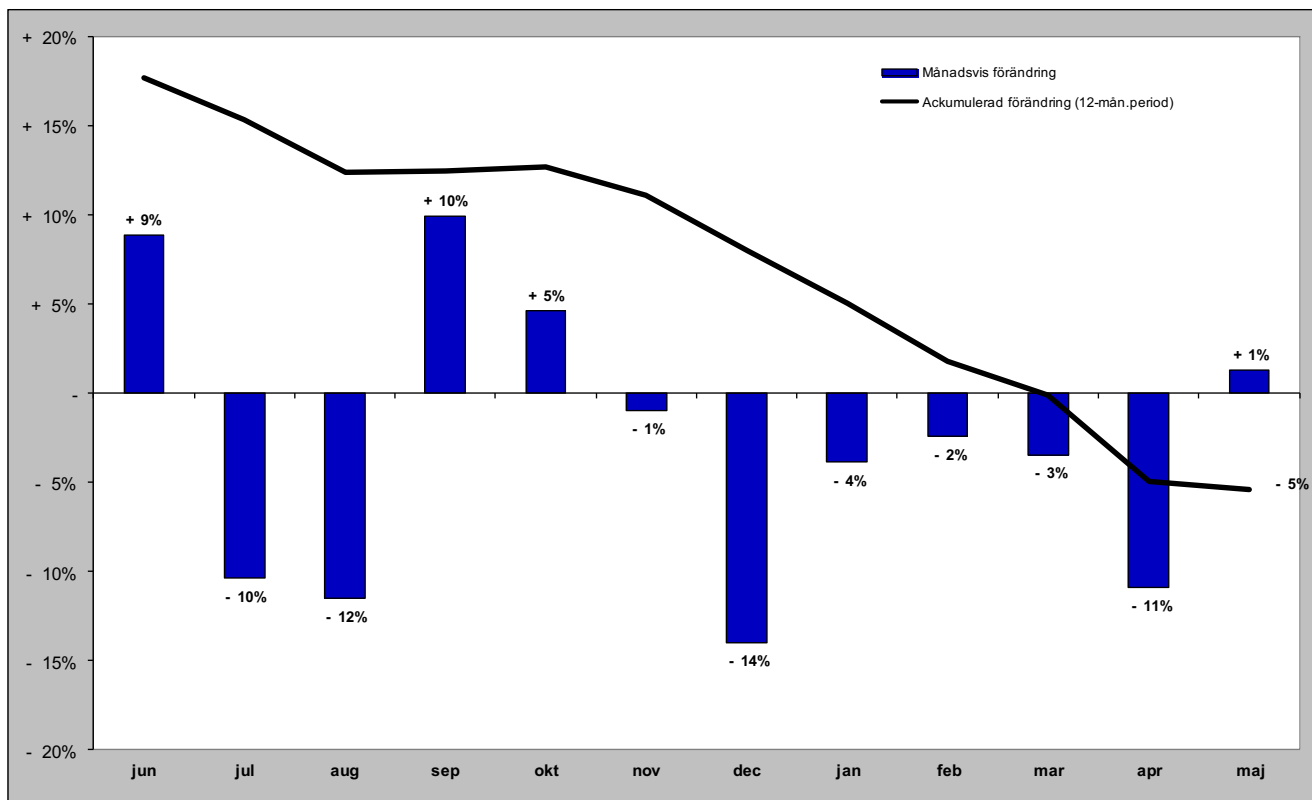

Gästnätter i Åre kommun (HSVCsol) marknader

Senaste månaden

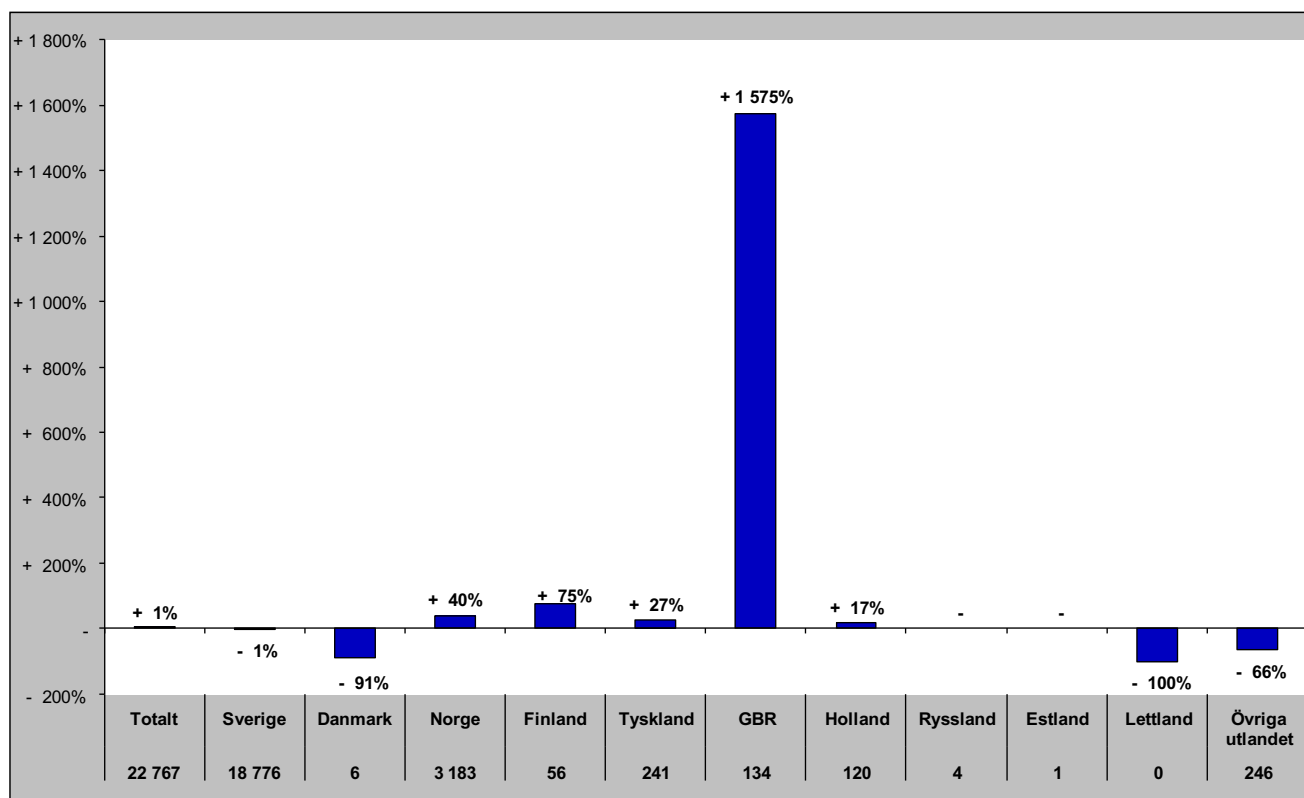

Senaste vintern (nov-apr)

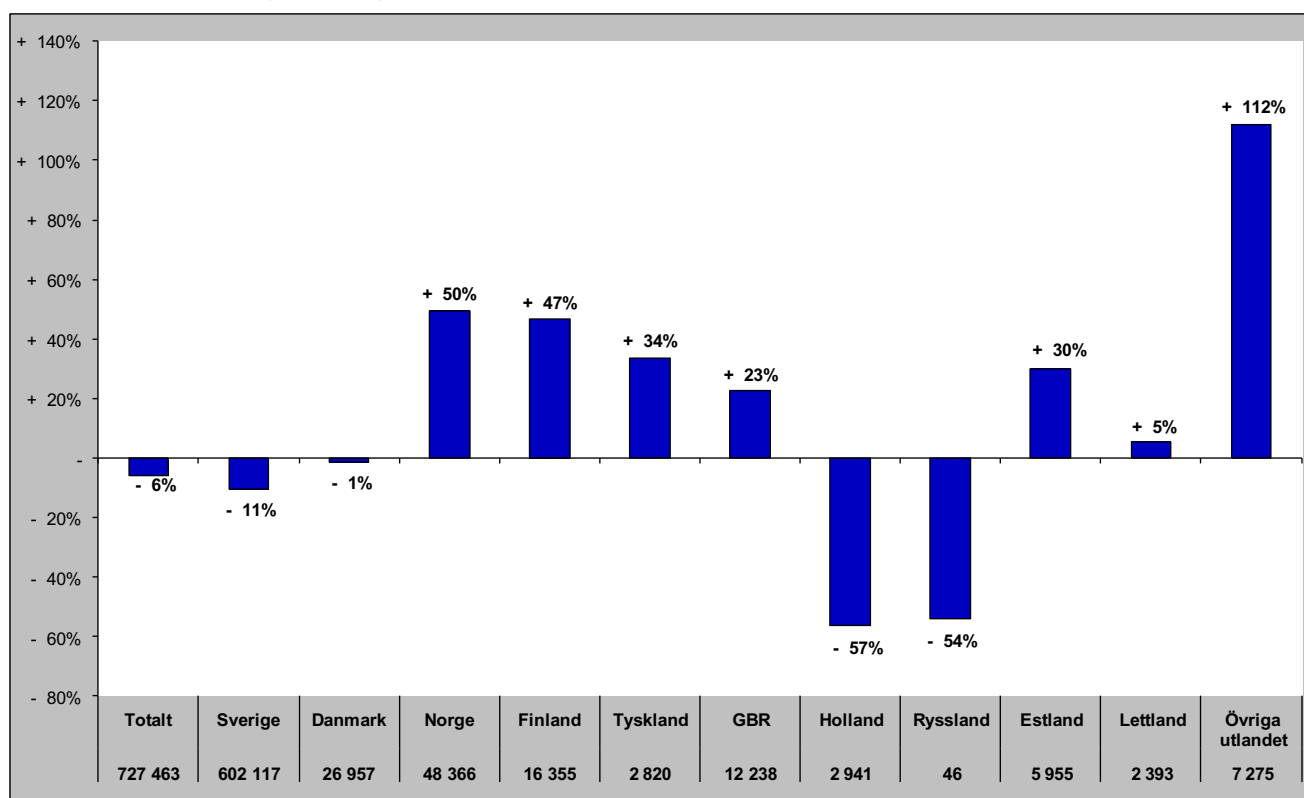

Gästnätter i Åre kommun (HSVCsol) marknader

Senaste sommaren (jun-sep)

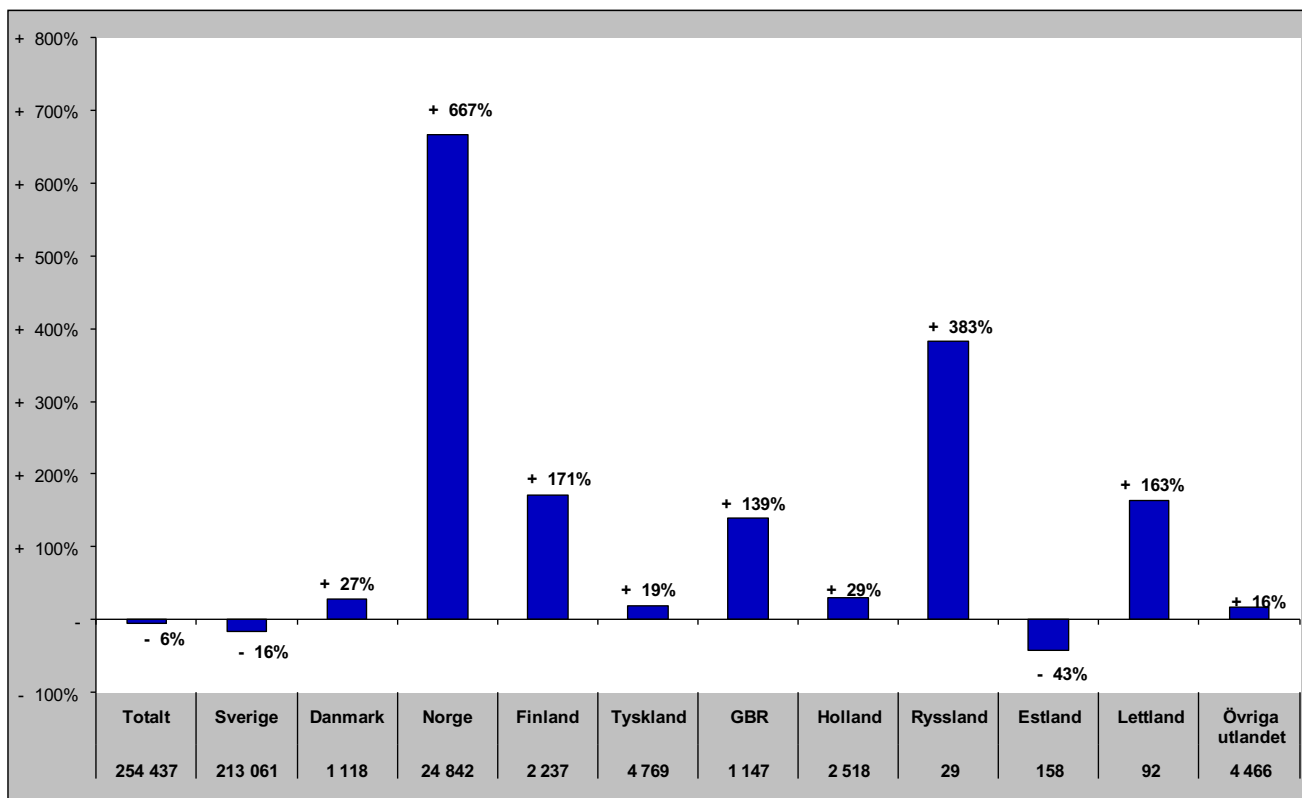

Senaste barmark (maj-okt)

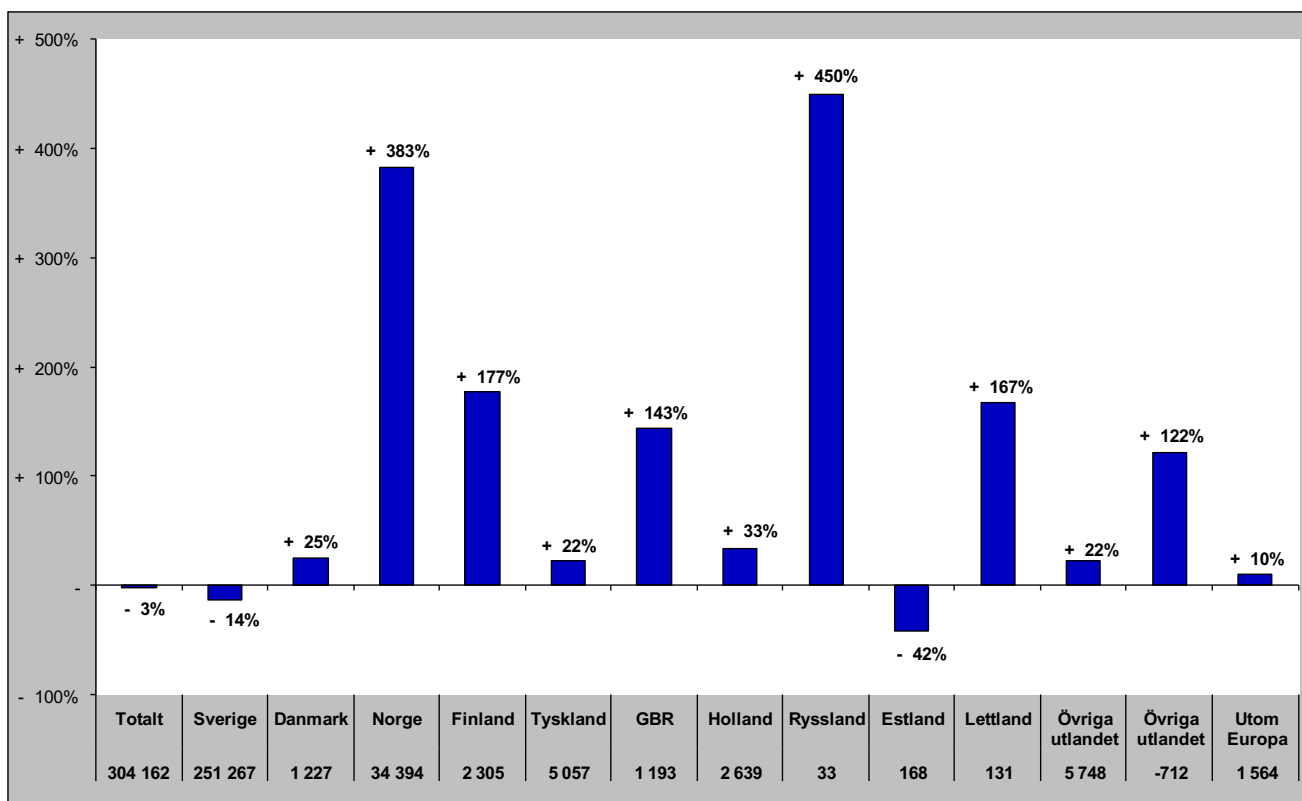

Gästnätter i Åre Kommun (HSVCsol) marknader

Senaste helåret

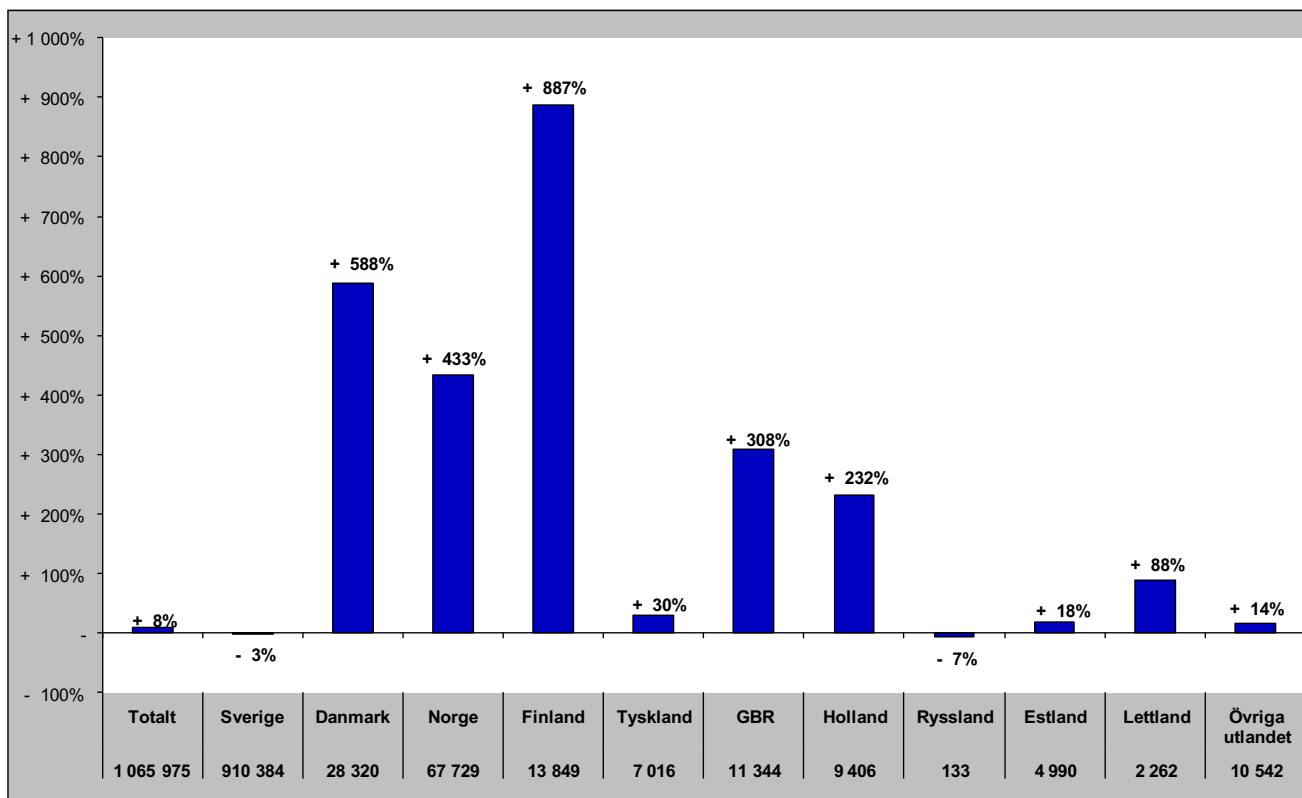

Gästnätter i Krokoms Kommun (HSVC)

Förändring gästnätter

Totalt antal gästnätter 67 004

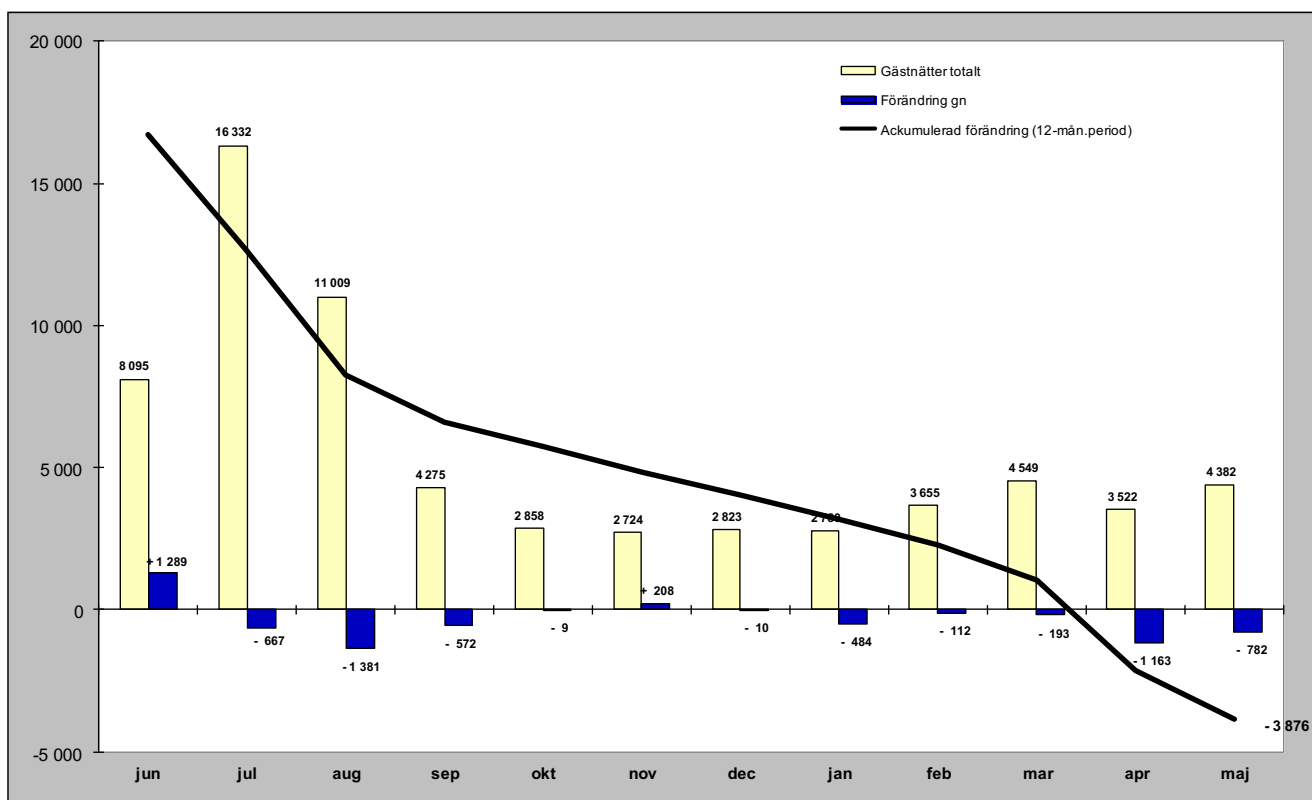

Relativ förändring

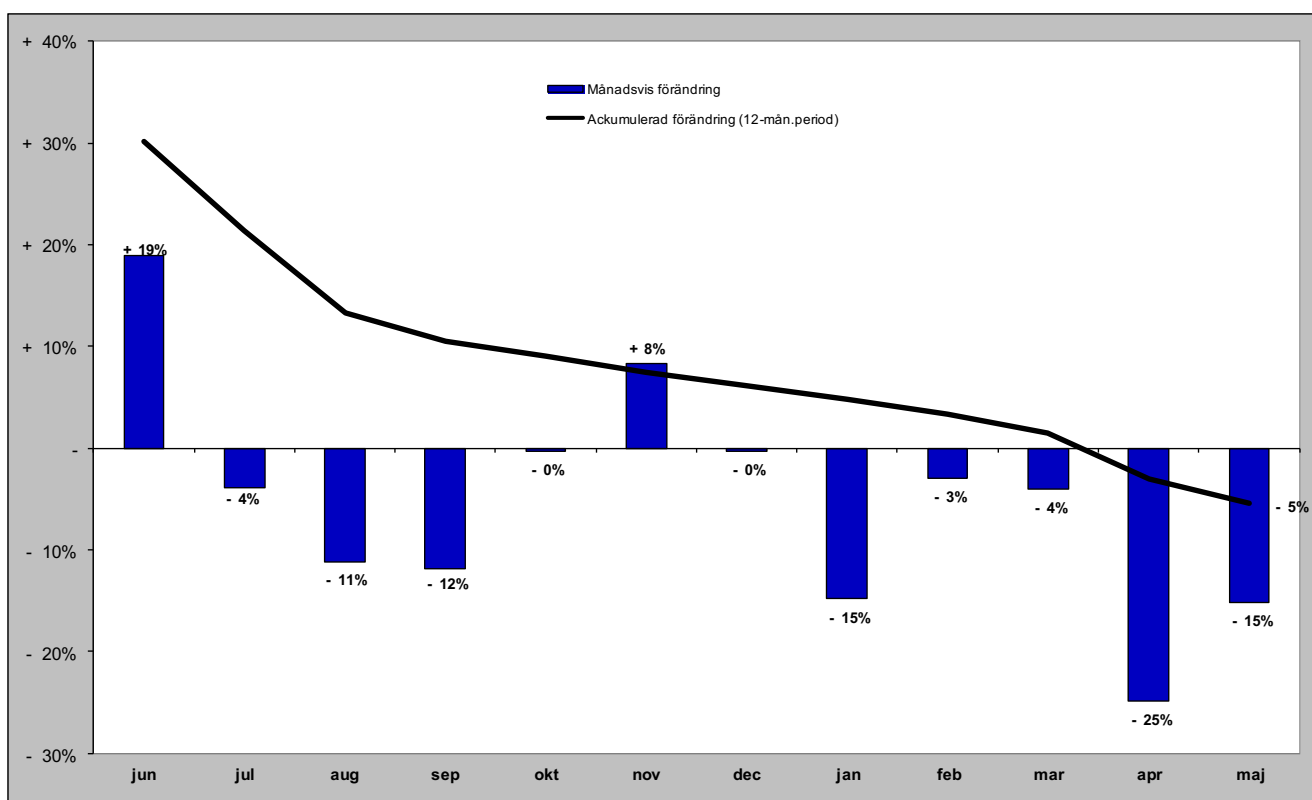

Gästnätter i Krokoms kommun (HSVC) marknader

Senaste månaden

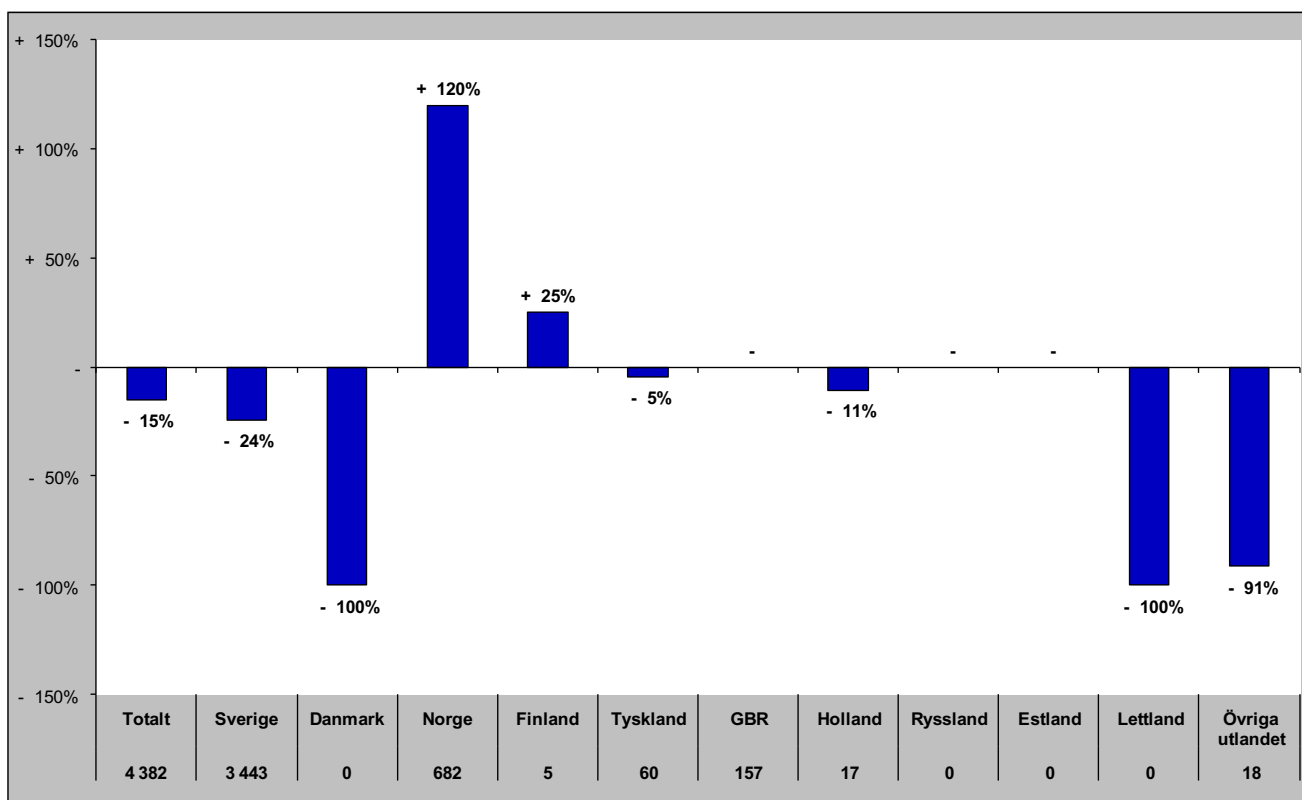

Senaste vintern (nov-apr)

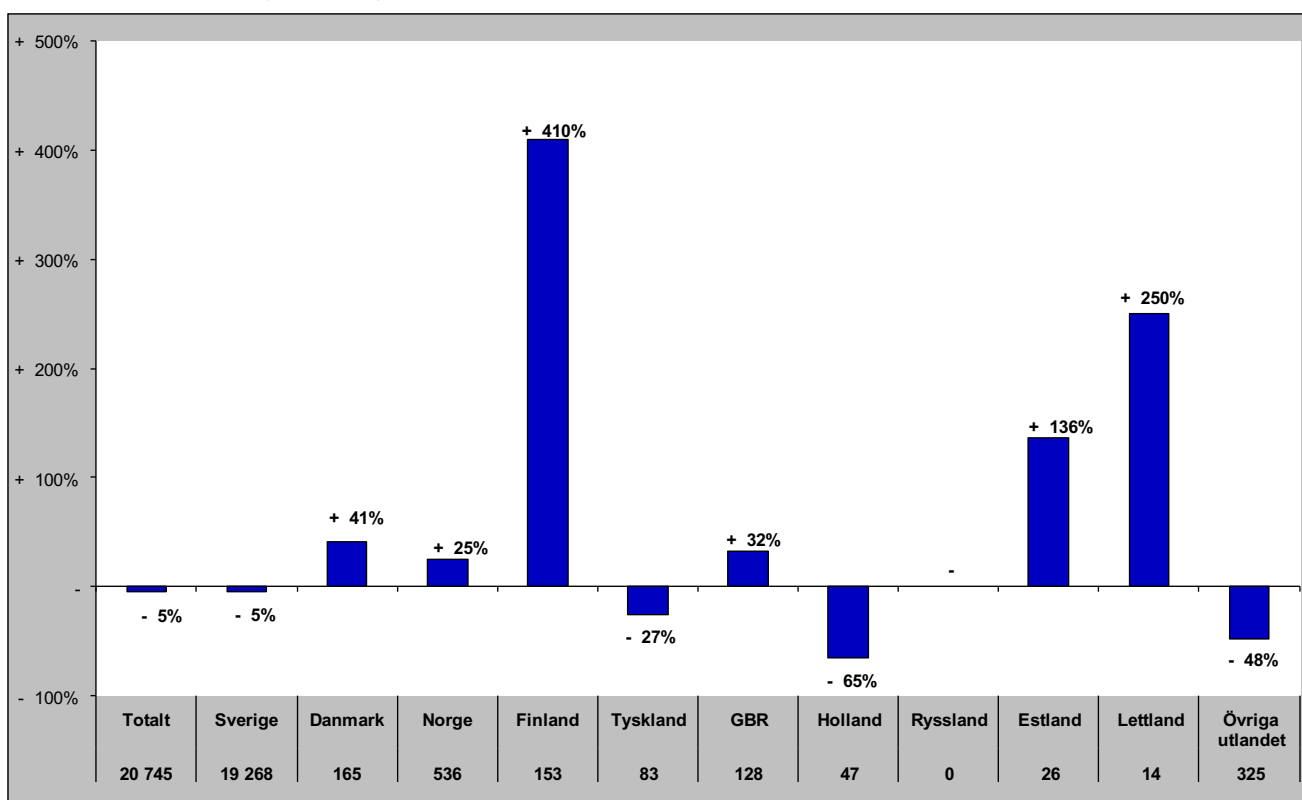

Gästnätter i Krokoms kommun (HSVC) marknader

Senaste sommaren (jun-sep)

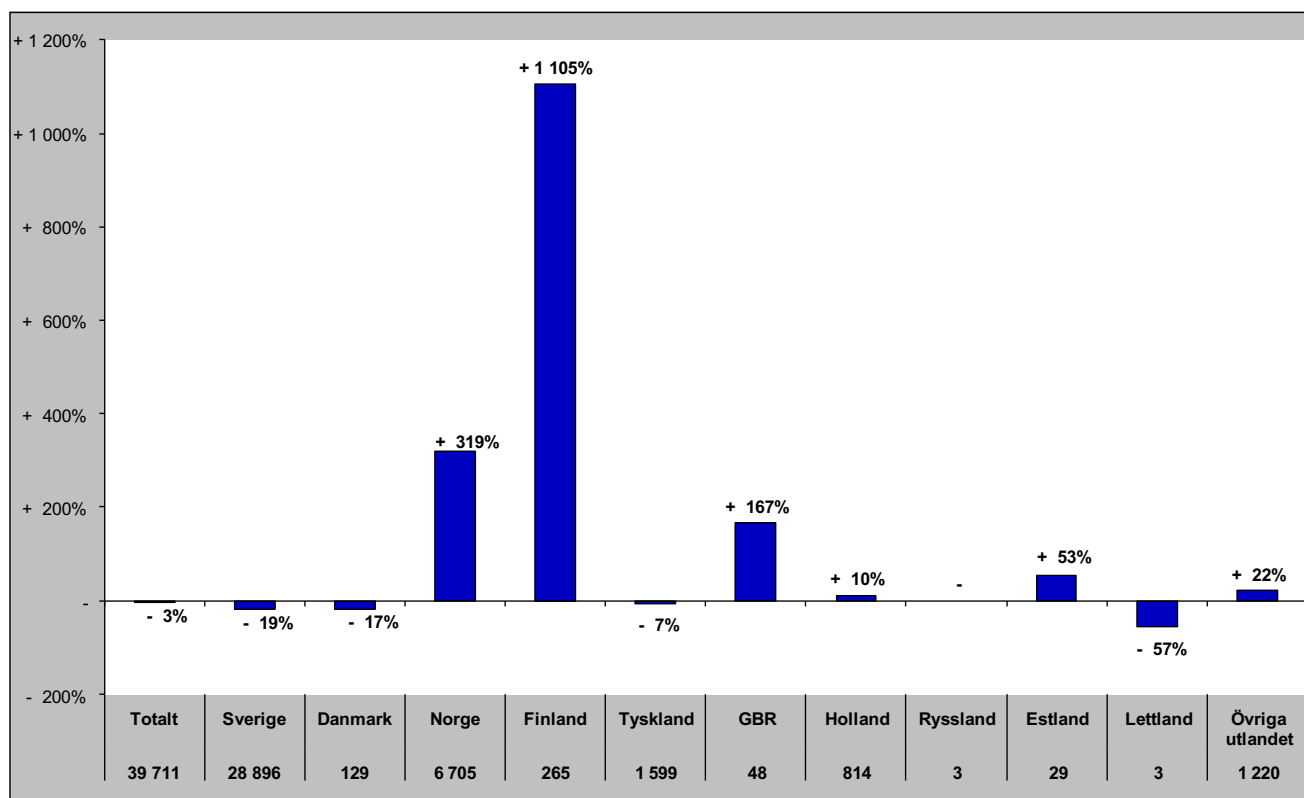

Senaste barmark (maj-okt)

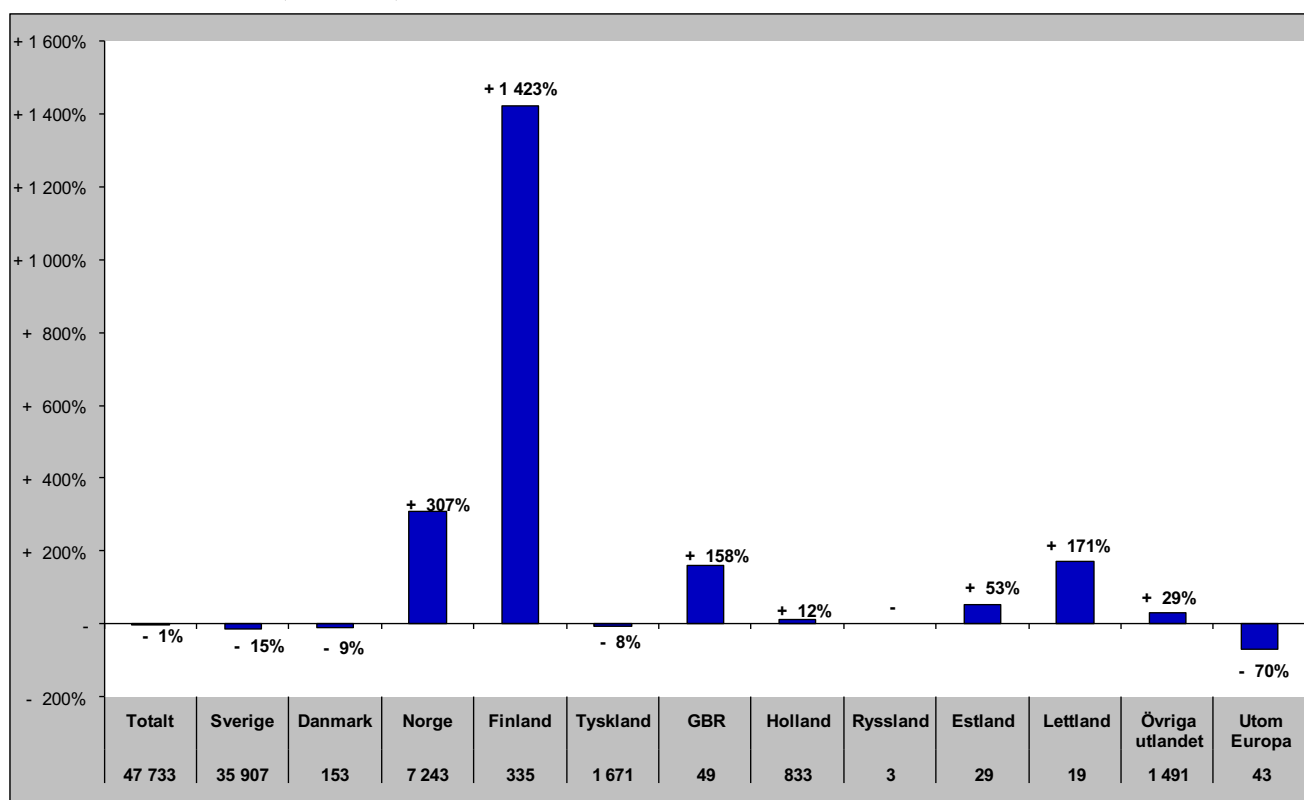

Gästnätter i Krokoms Kommun (HSVCsol) marknader

Senaste helåret

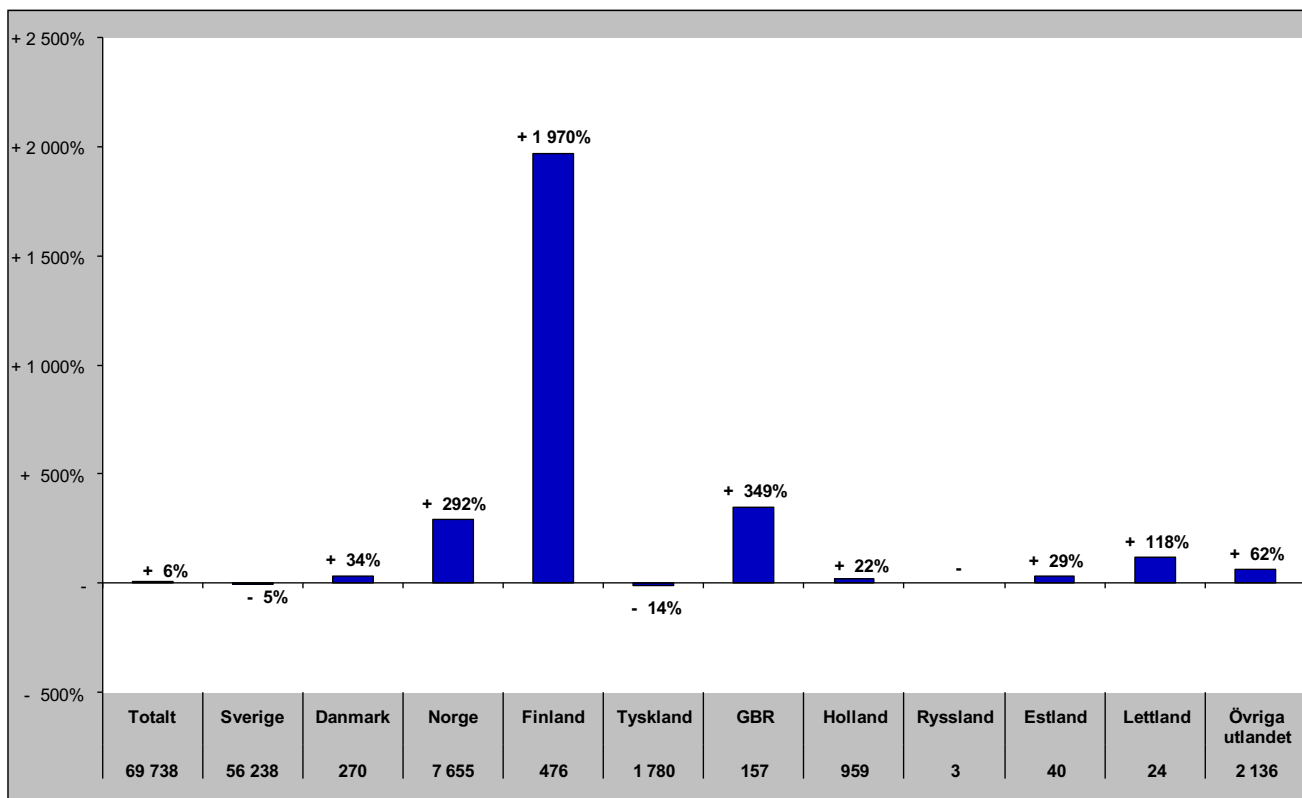

Gästnätter i Östersunds Kommun (HSVC)

Förändring gästnätter

Totalt antal gästnätter 469 892

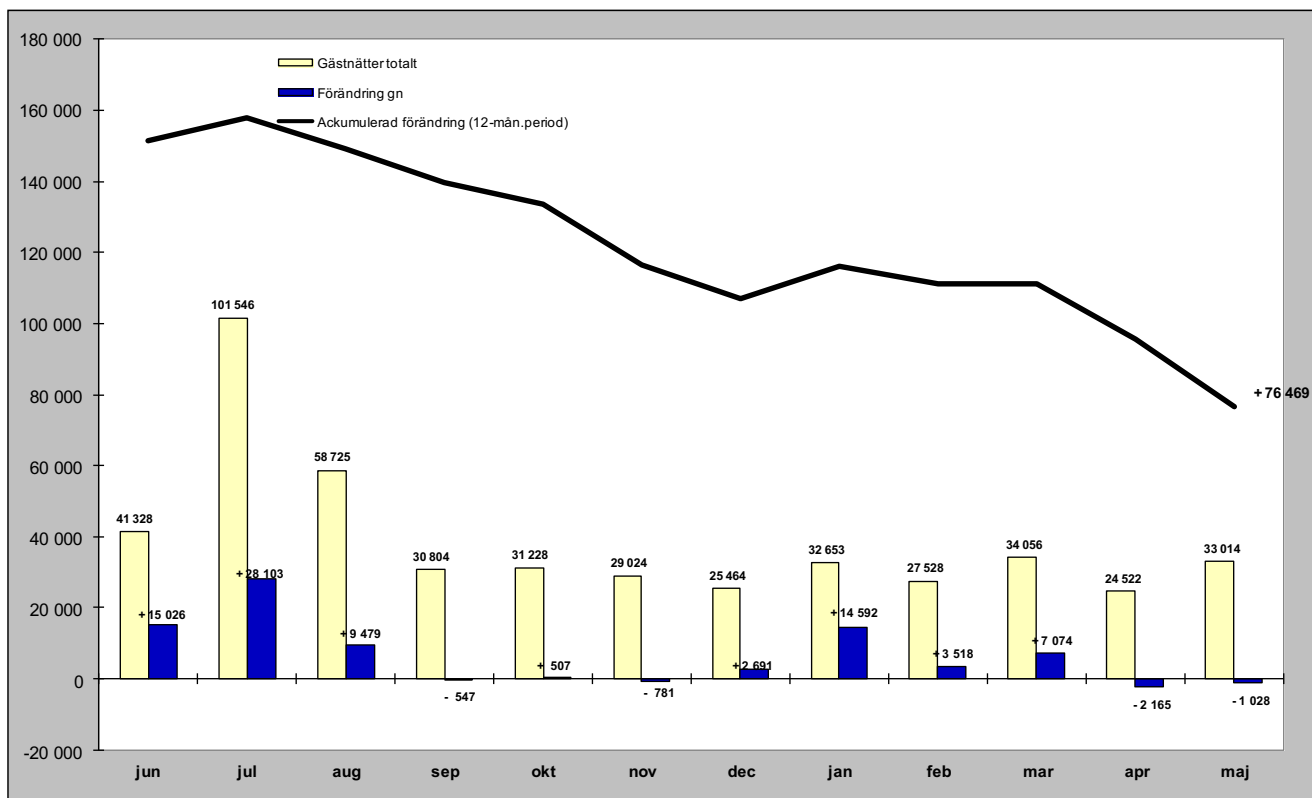

Relativ förändring

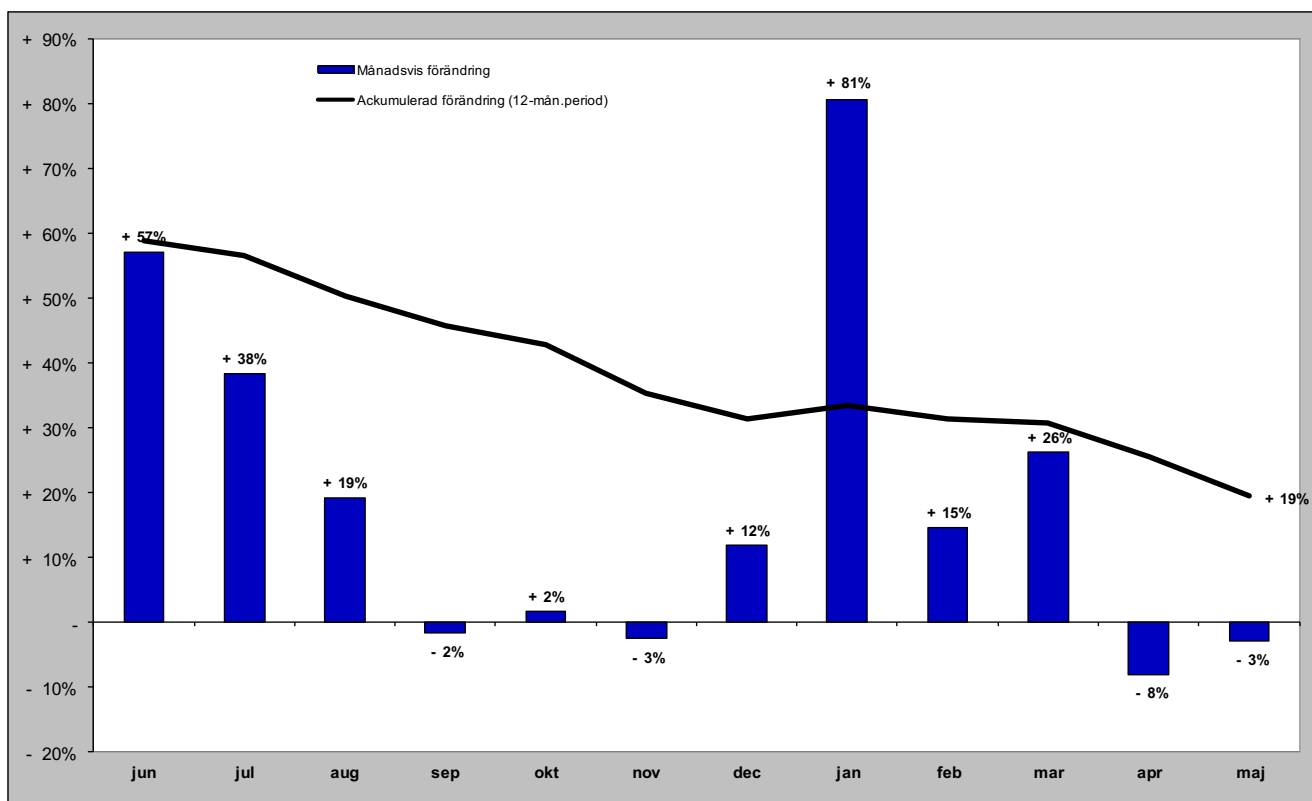

Gästnätter i Östersunds kommun (HSVC) marknader

Senaste månaden

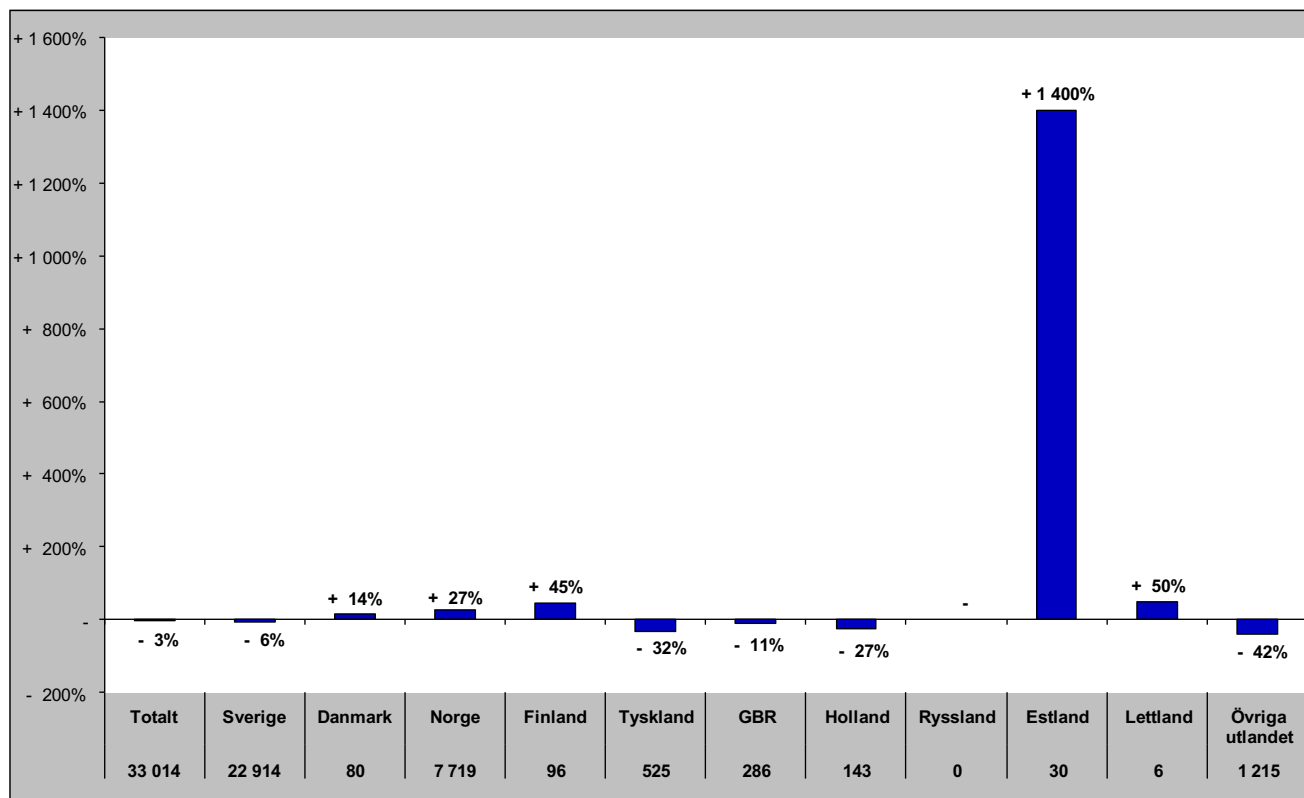

Senaste vintern (nov-apr)

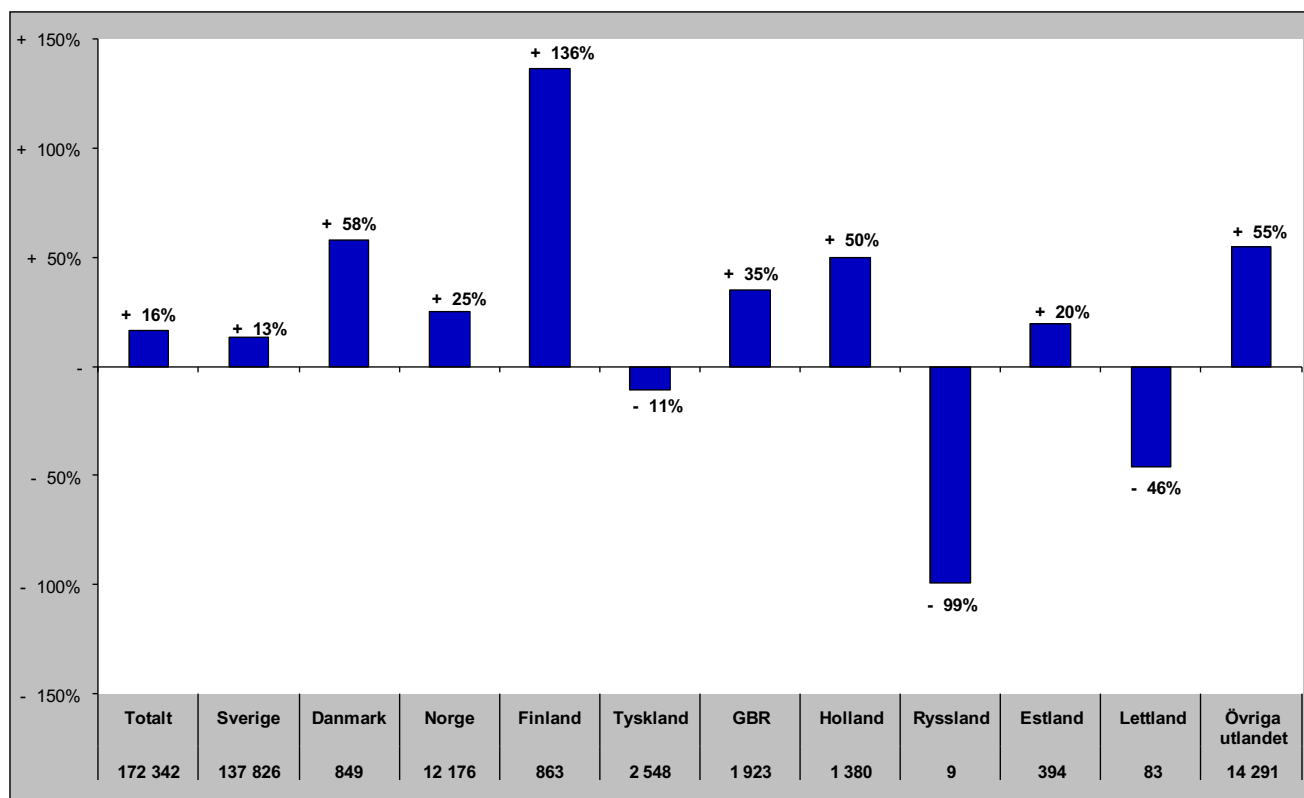

Gästnätter i Östersunds kommun (HSVC) marknader

Senaste sommaren (jun-sep)

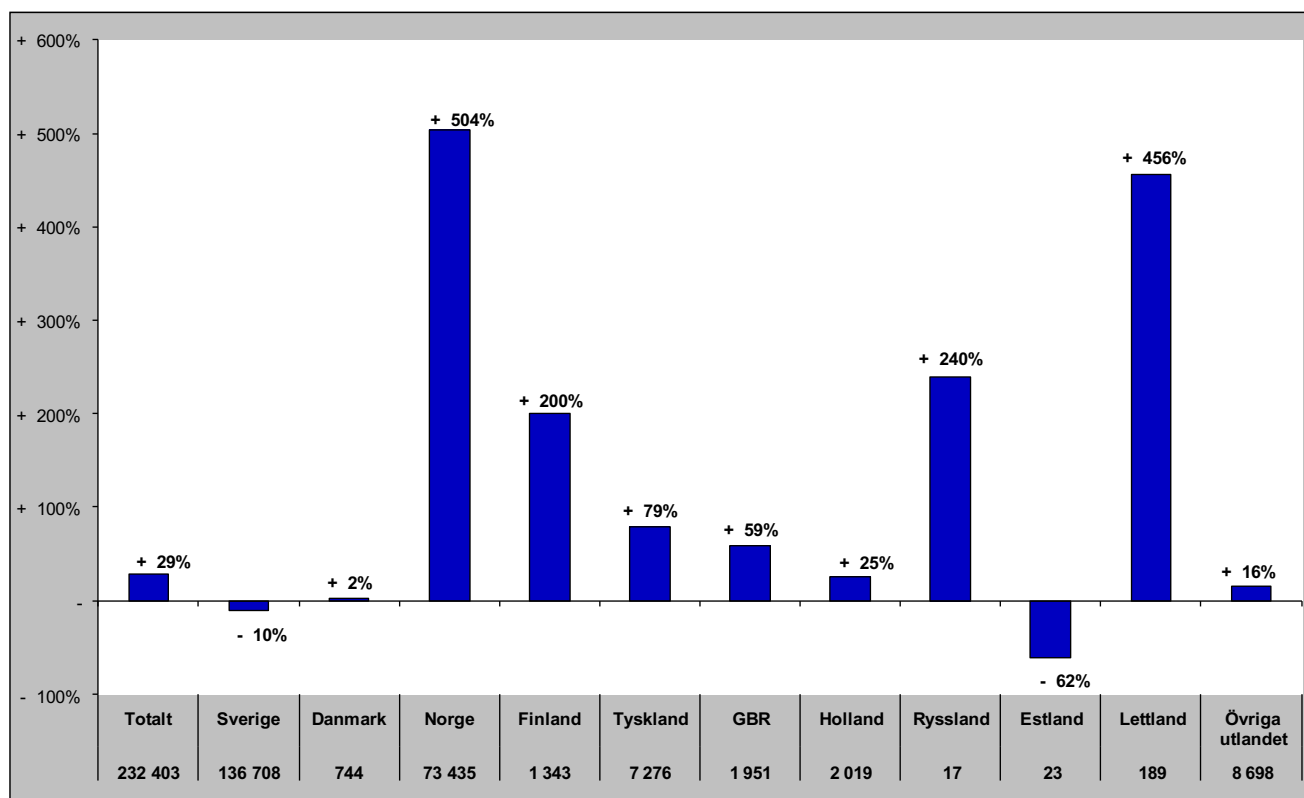

Senaste barmark (maj-okt)

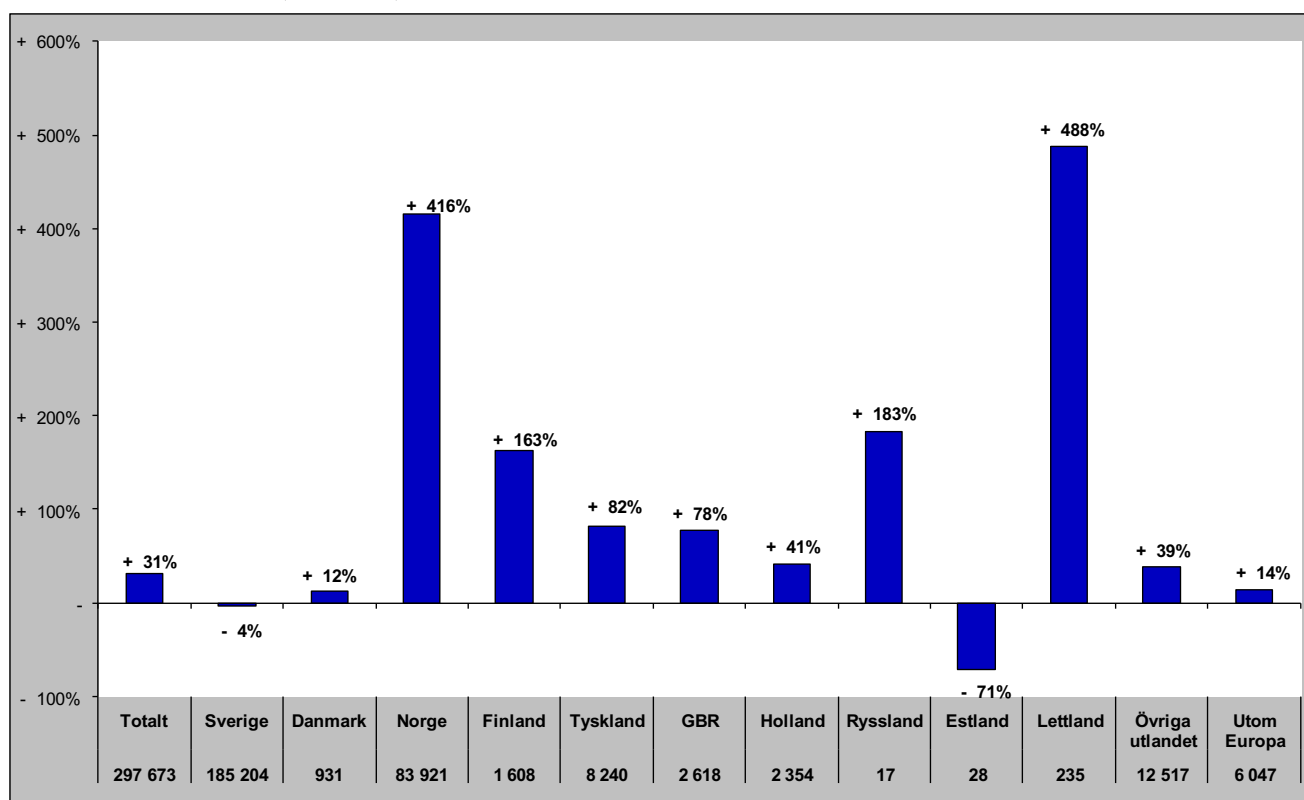

Gästnätter i Östersunds Kommun (HSVCsol) marknader

Senaste helåret

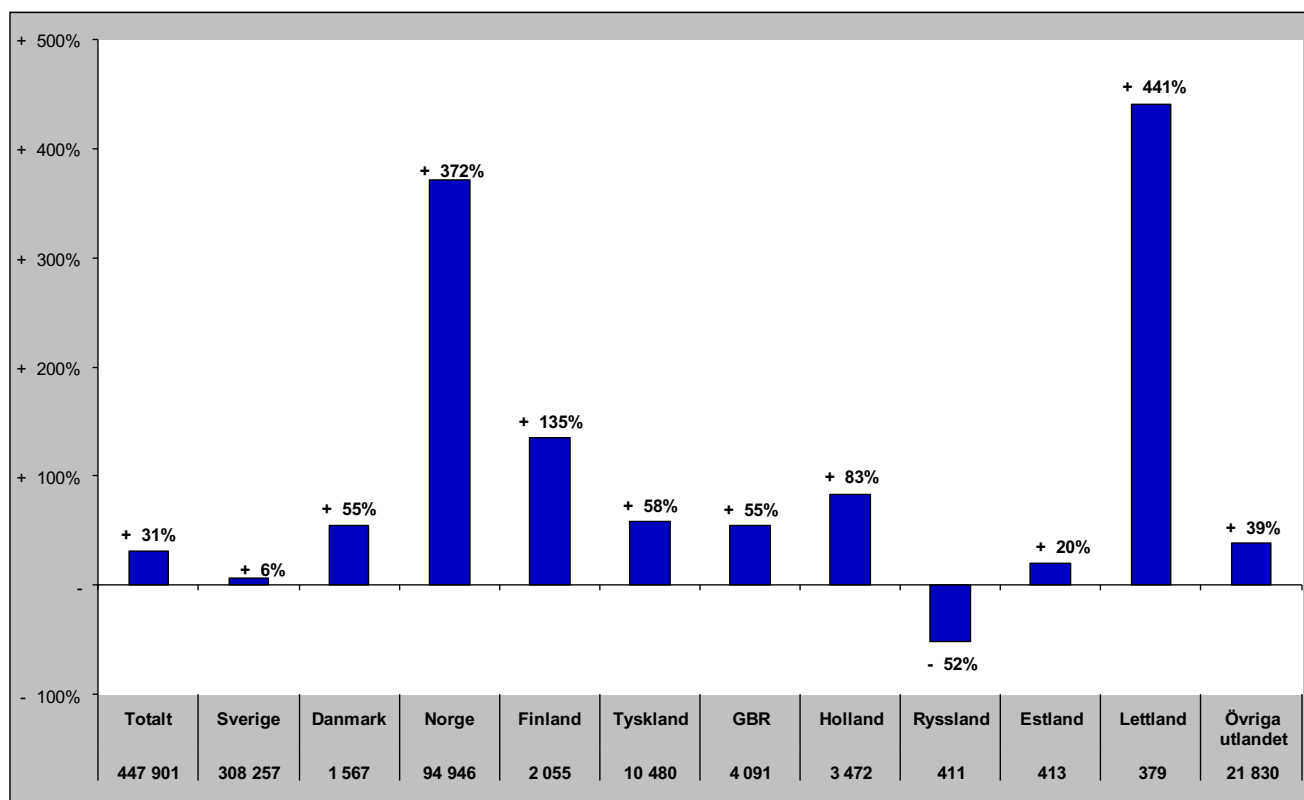

Gästnätter i Bräcke kommun (HSVC)

Förändring gästnätter

Totalt antal gästnätter 39 889

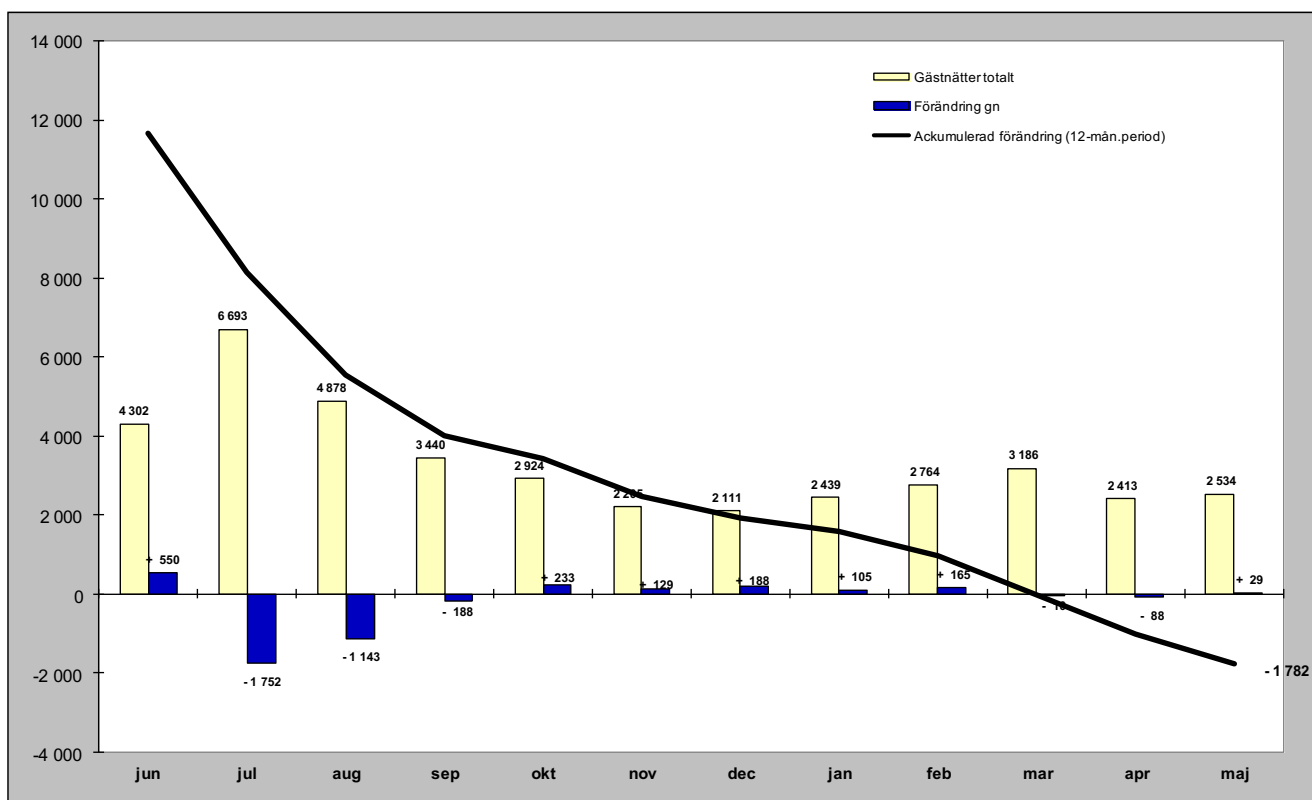

Relativ förändring

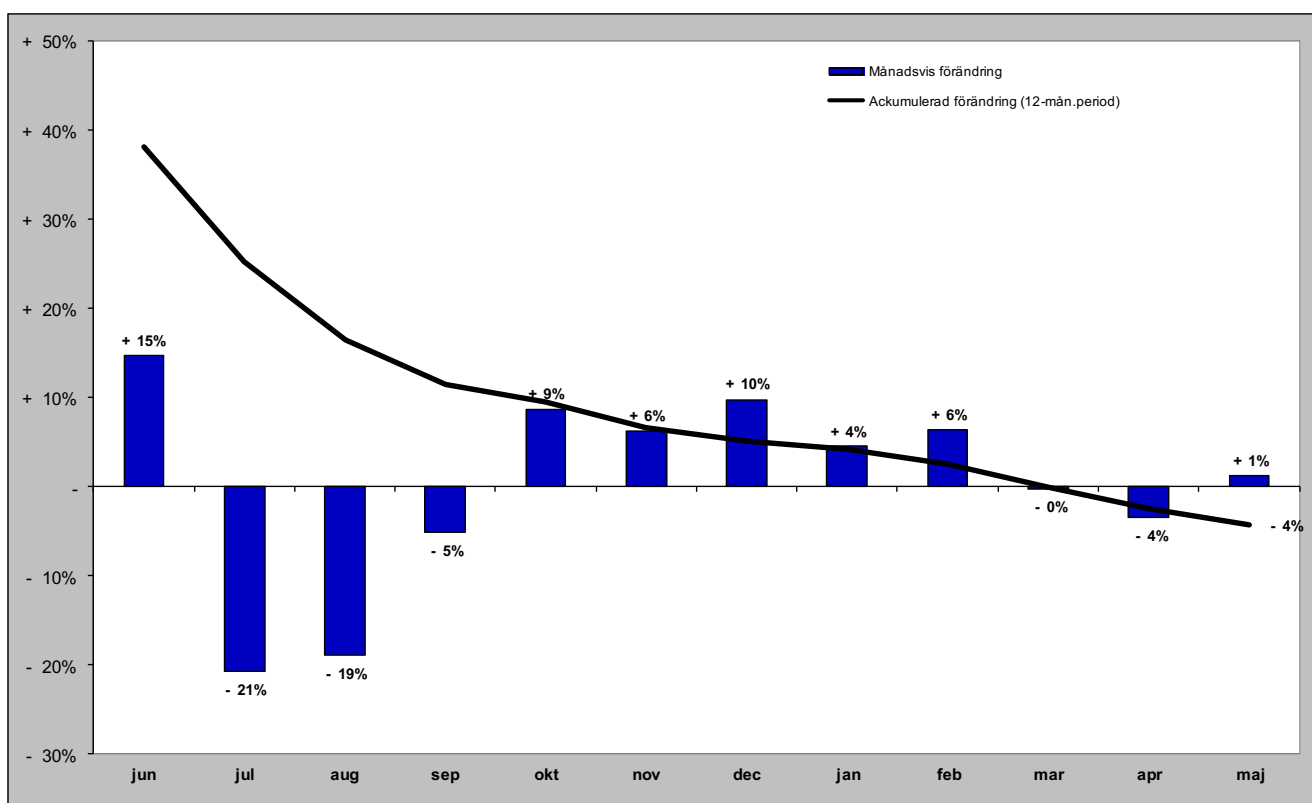

Gästnätter i Bräcke kommun (HSVC) marknader

Senaste månaden

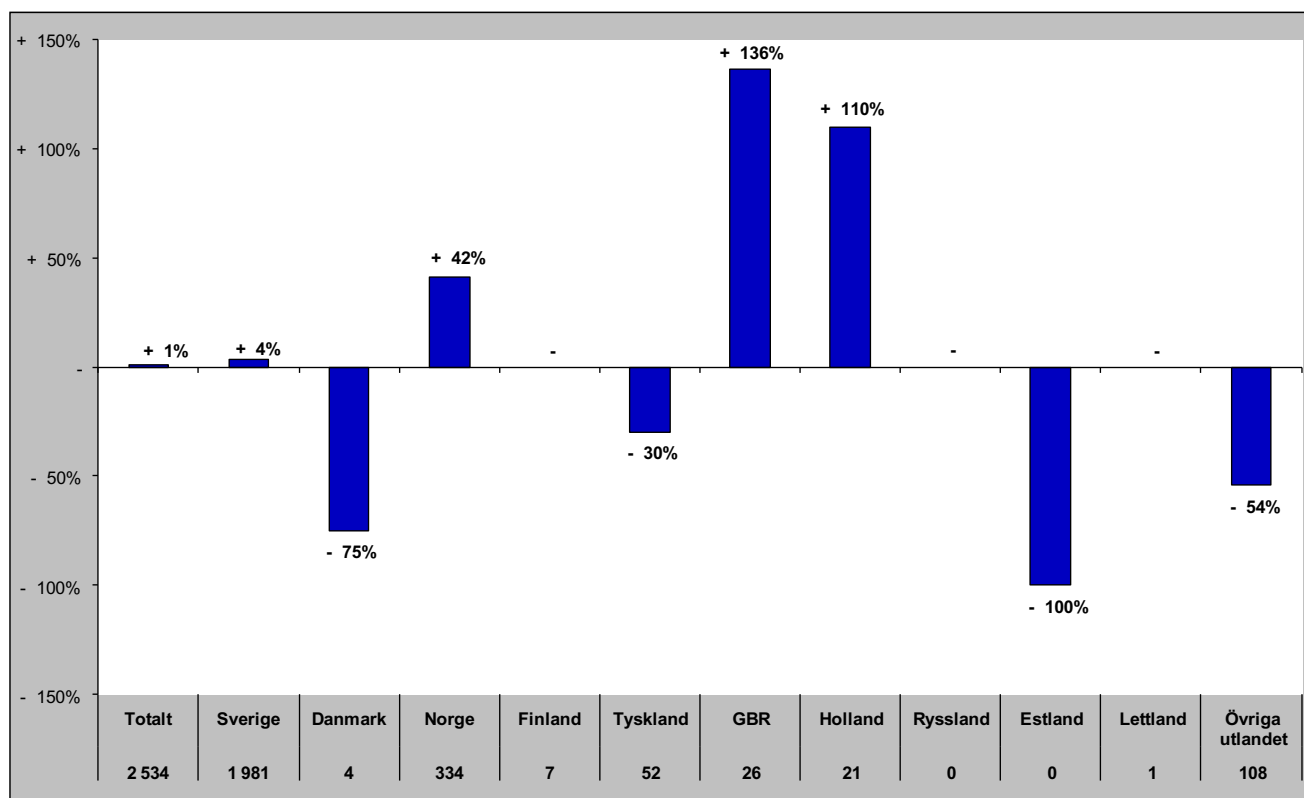

Senaste vintern (nov-apr)

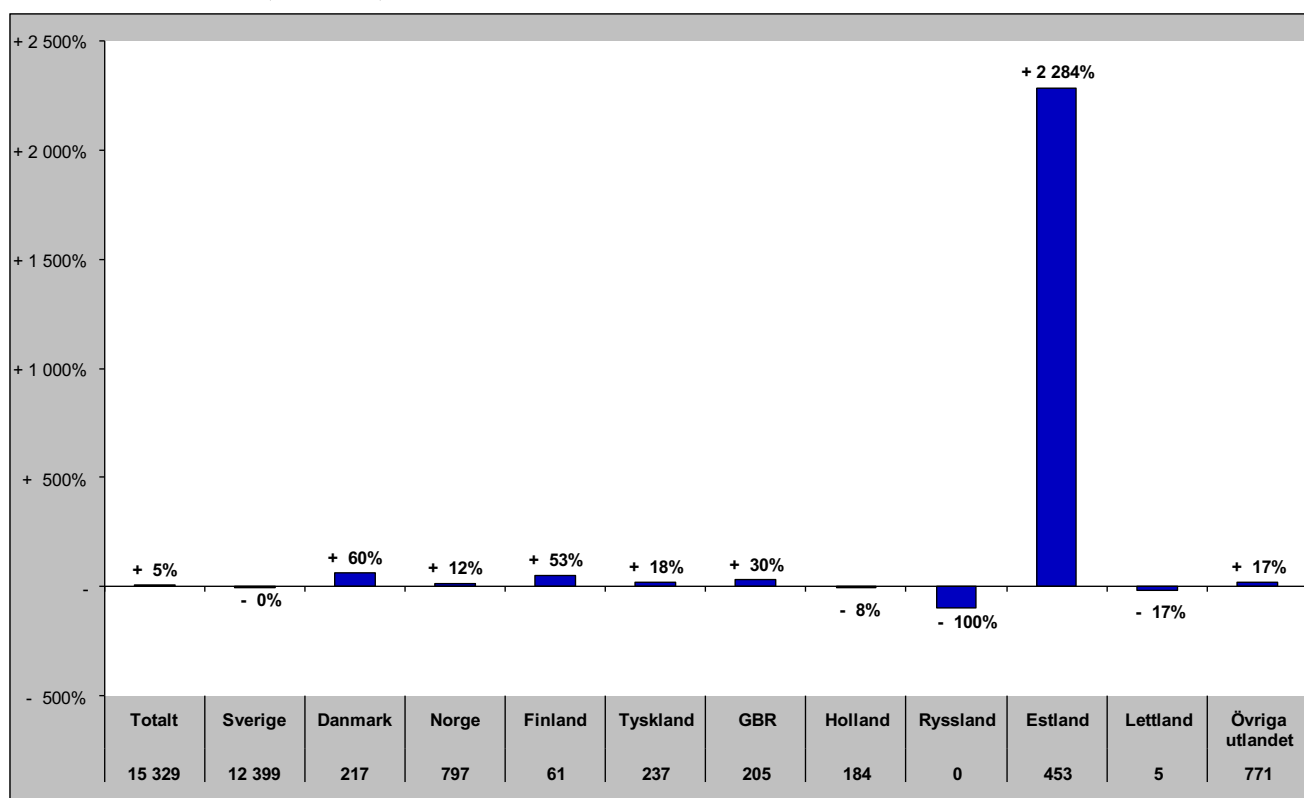

Gästnätter i Bräcke kommun (HSVC) marknader

Senaste sommaren (jun-sep)

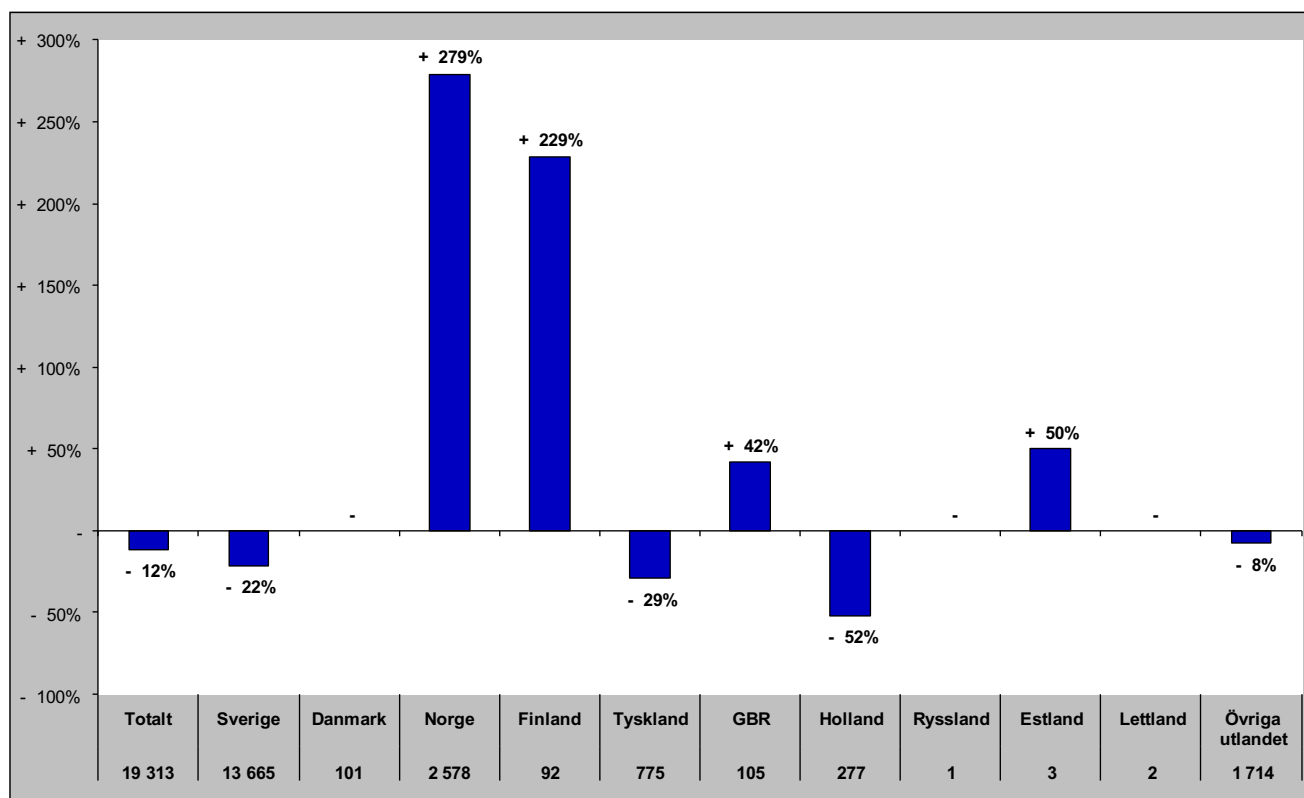

Senaste barmark (maj-okt)

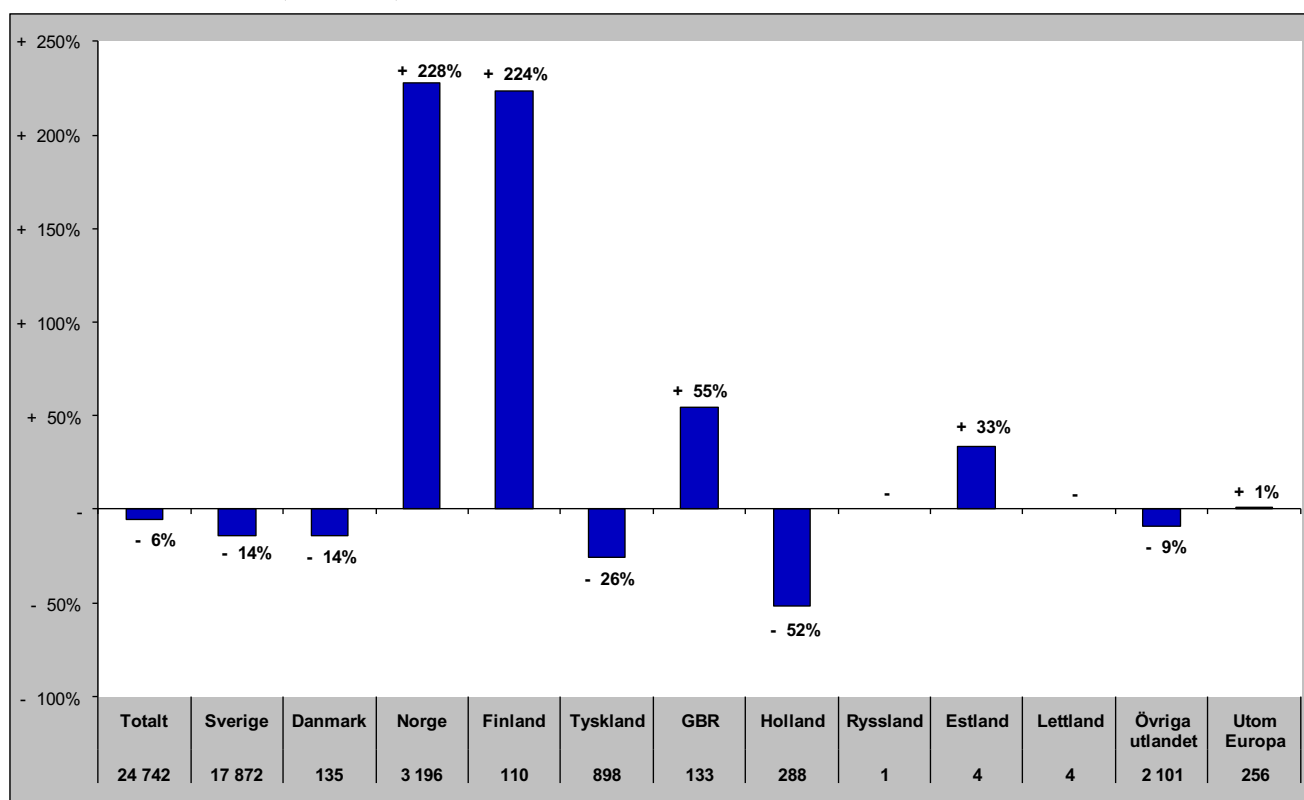

Gästnätter i Bräcke Kommun (HSVCsol) marknader

Senaste helåret

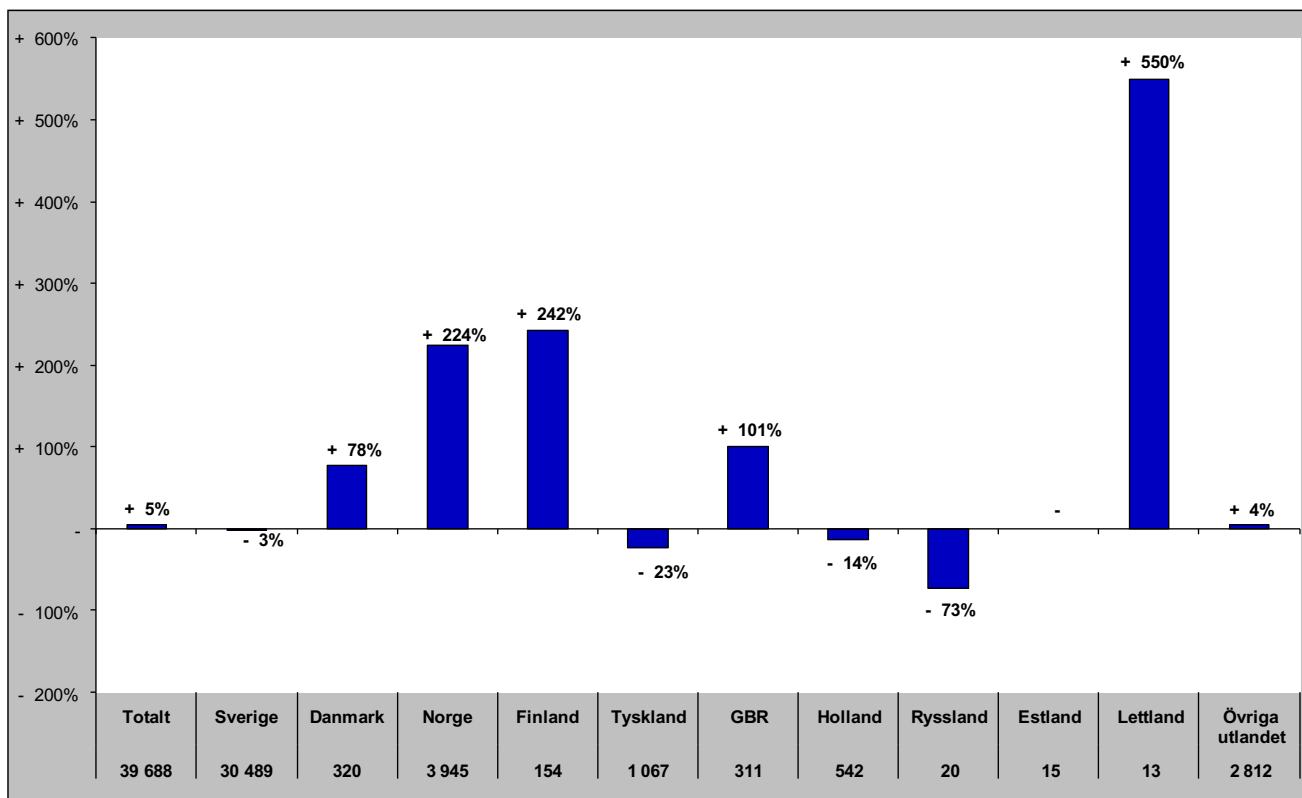

Gästnätter i Ragunda kommun (HSVC)

Förändring gästnätter

Totalt antal gästnätter 20 126

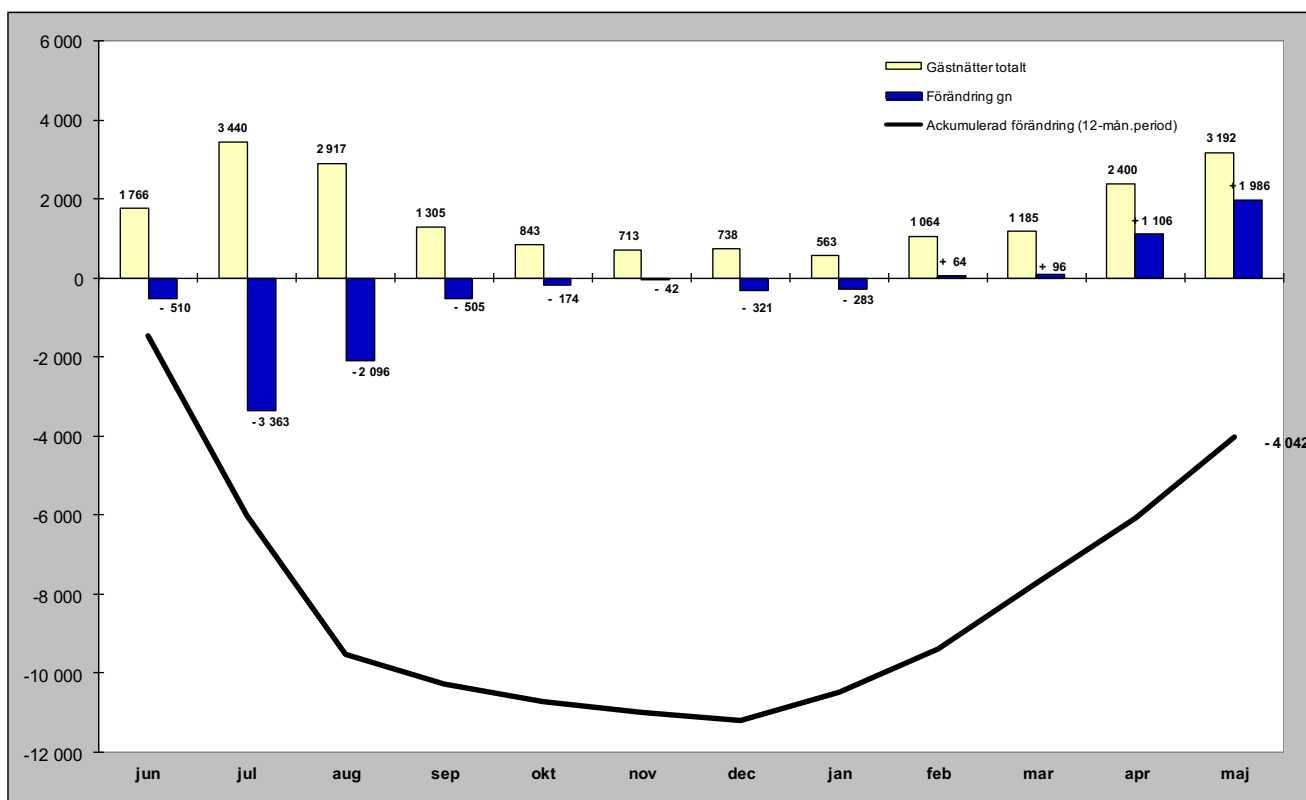

Relativ förändring

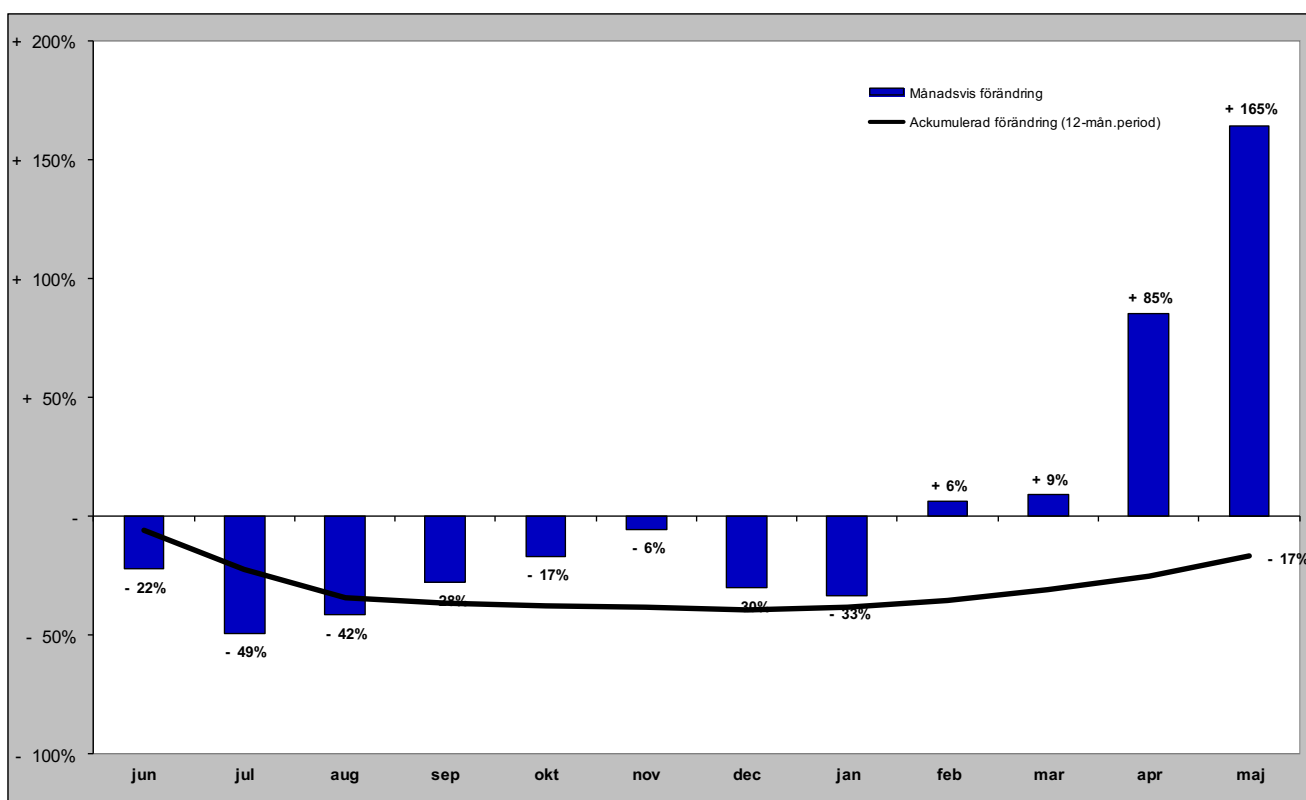

Gästnätter i Ragunda kommun (HSVC) marknader

Senaste månaden

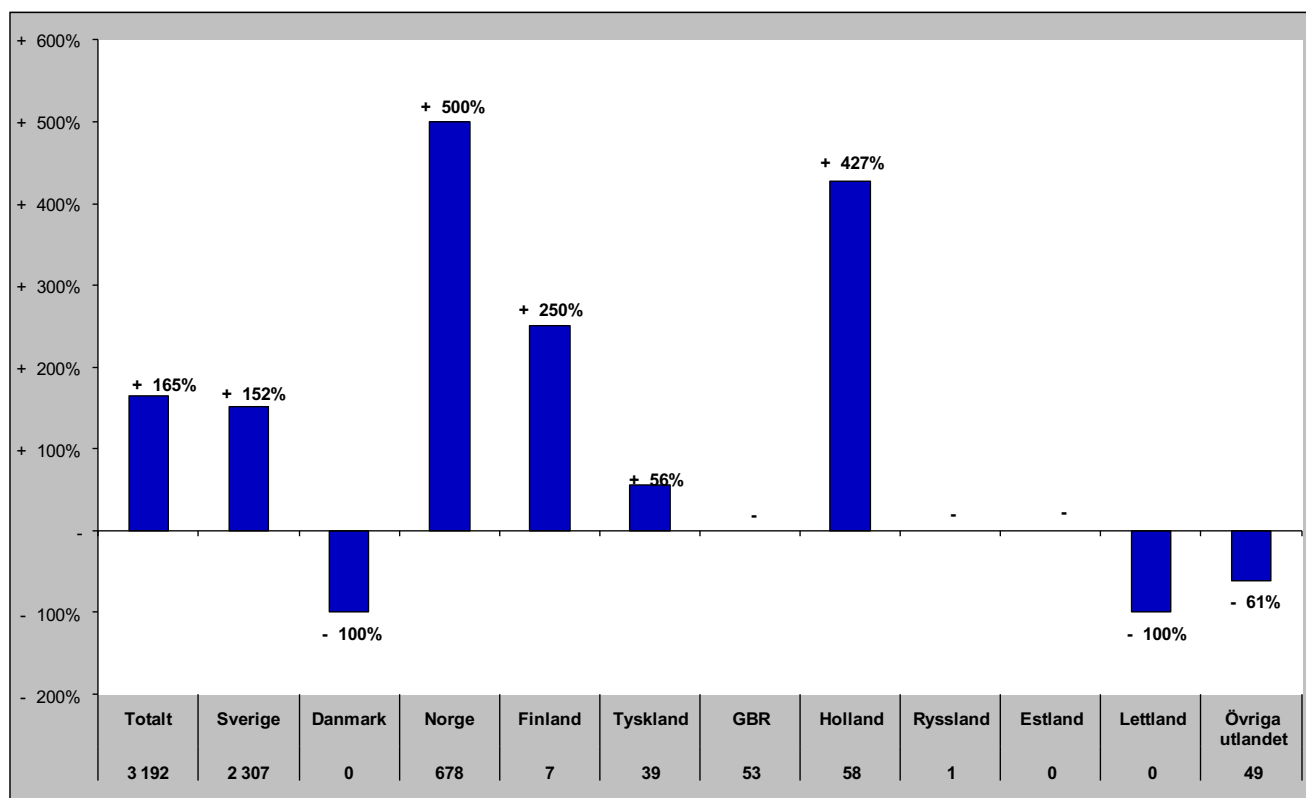

Senaste vintern (nov-apr)

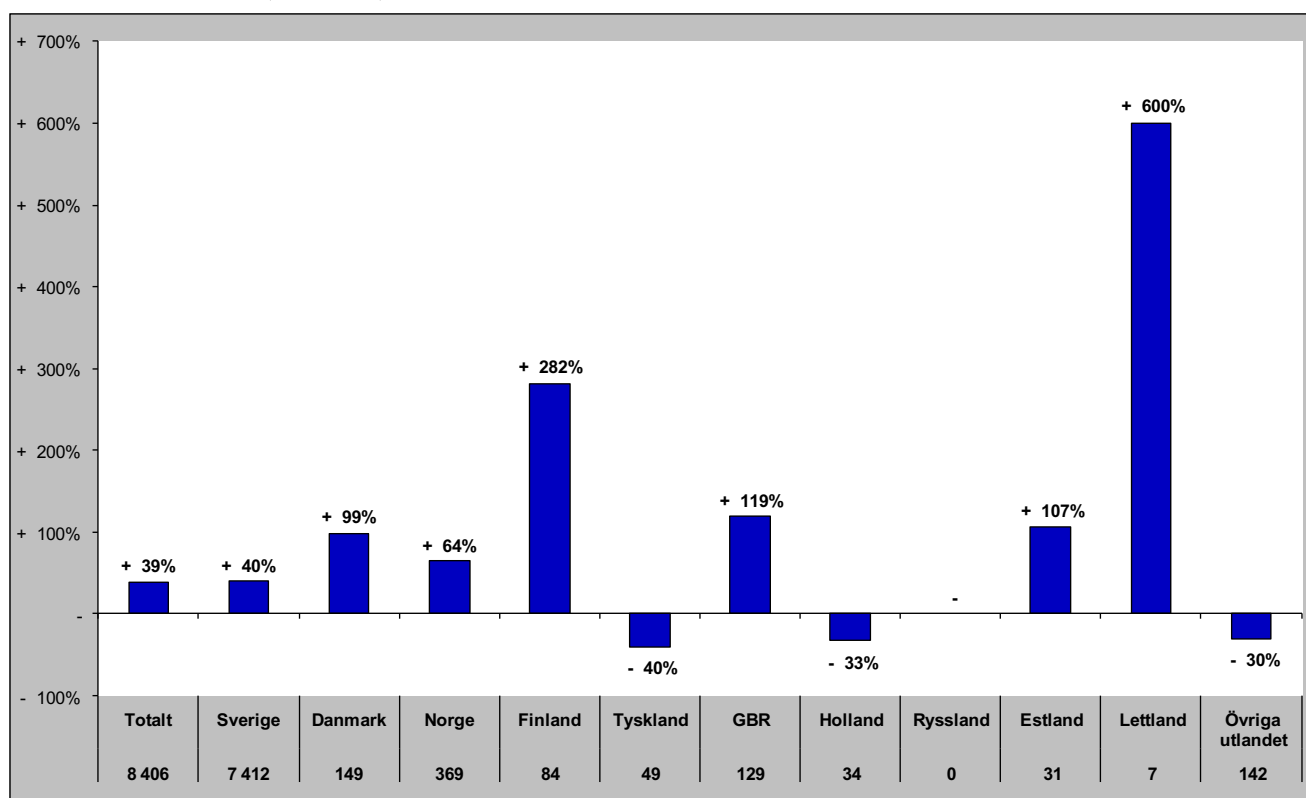

Gästnätter i Ragunda kommun (HSVC) marknader

Senaste sommaren (jun-sep)

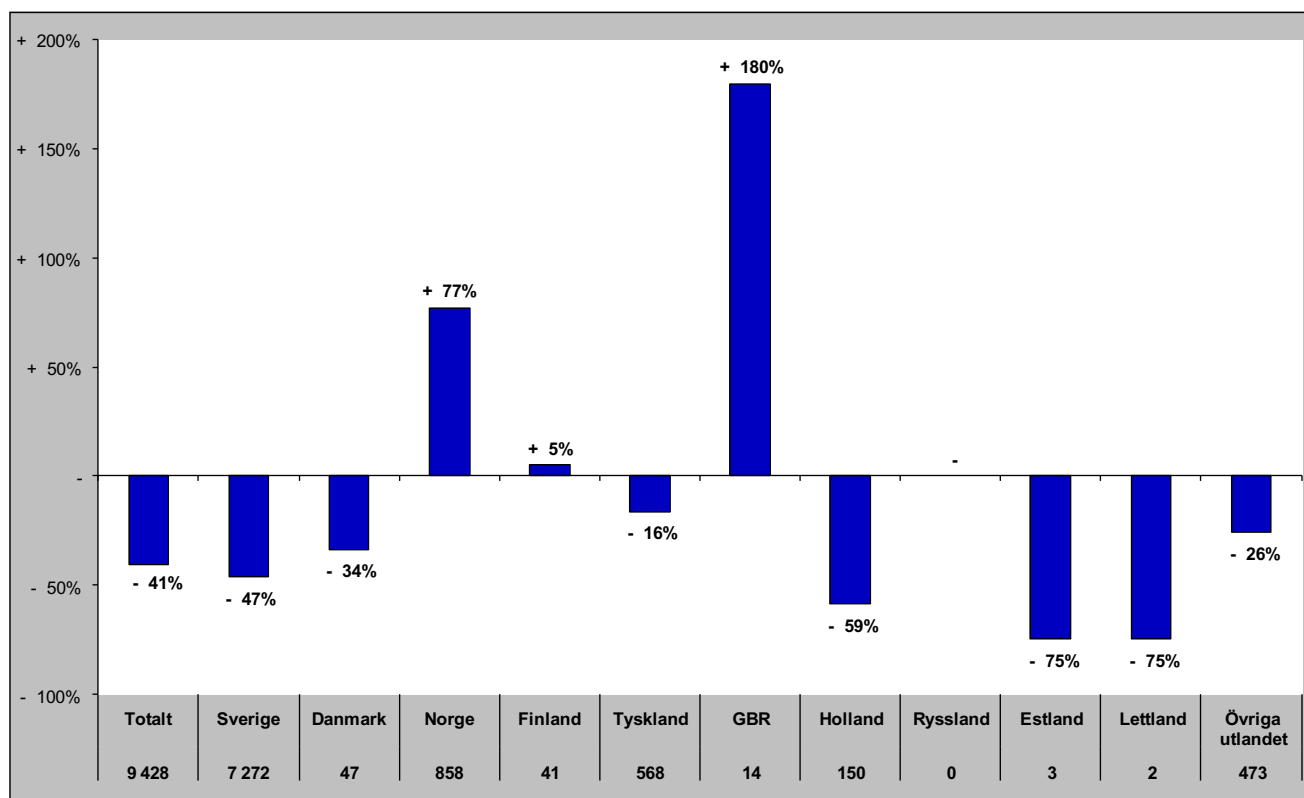

Senaste barmark (maj-okt)

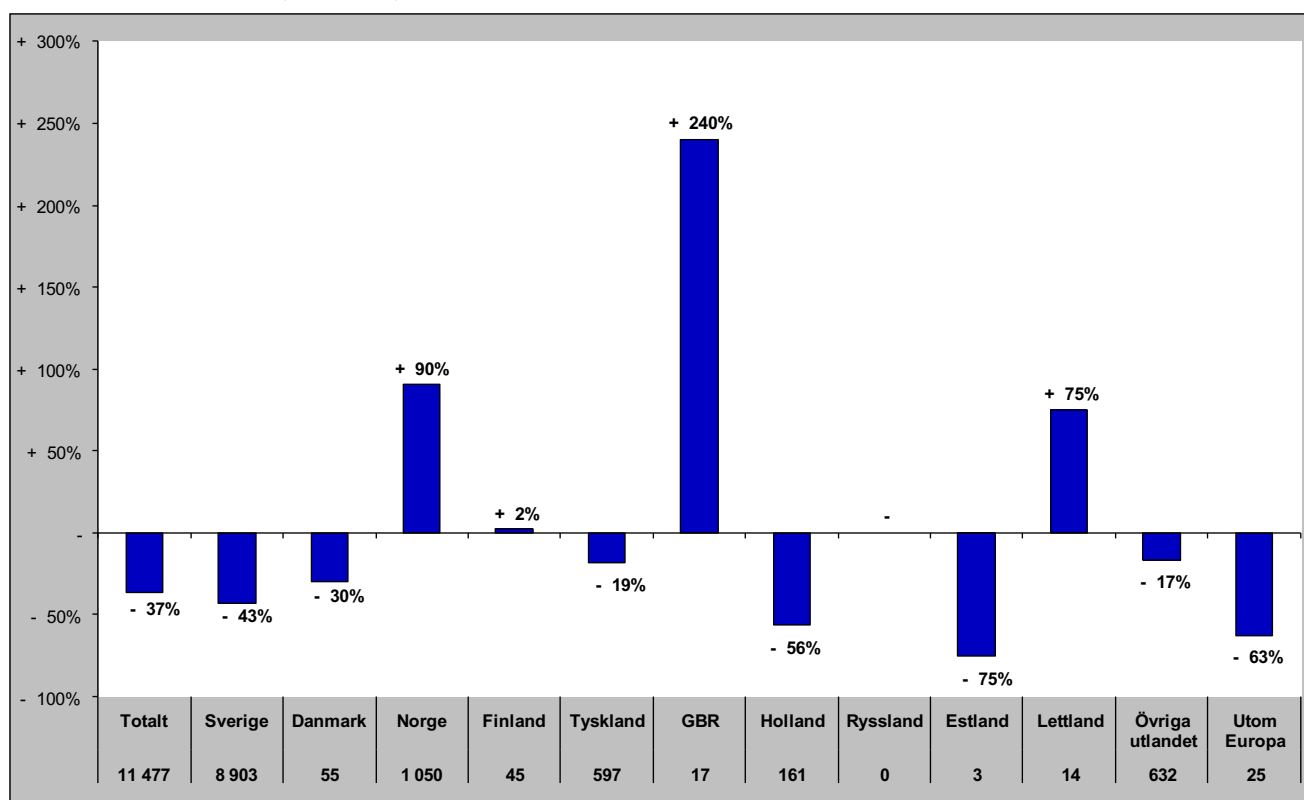

Gästnätter i Ragunda Kommun (HSVCsol) marknader

Senaste helåret

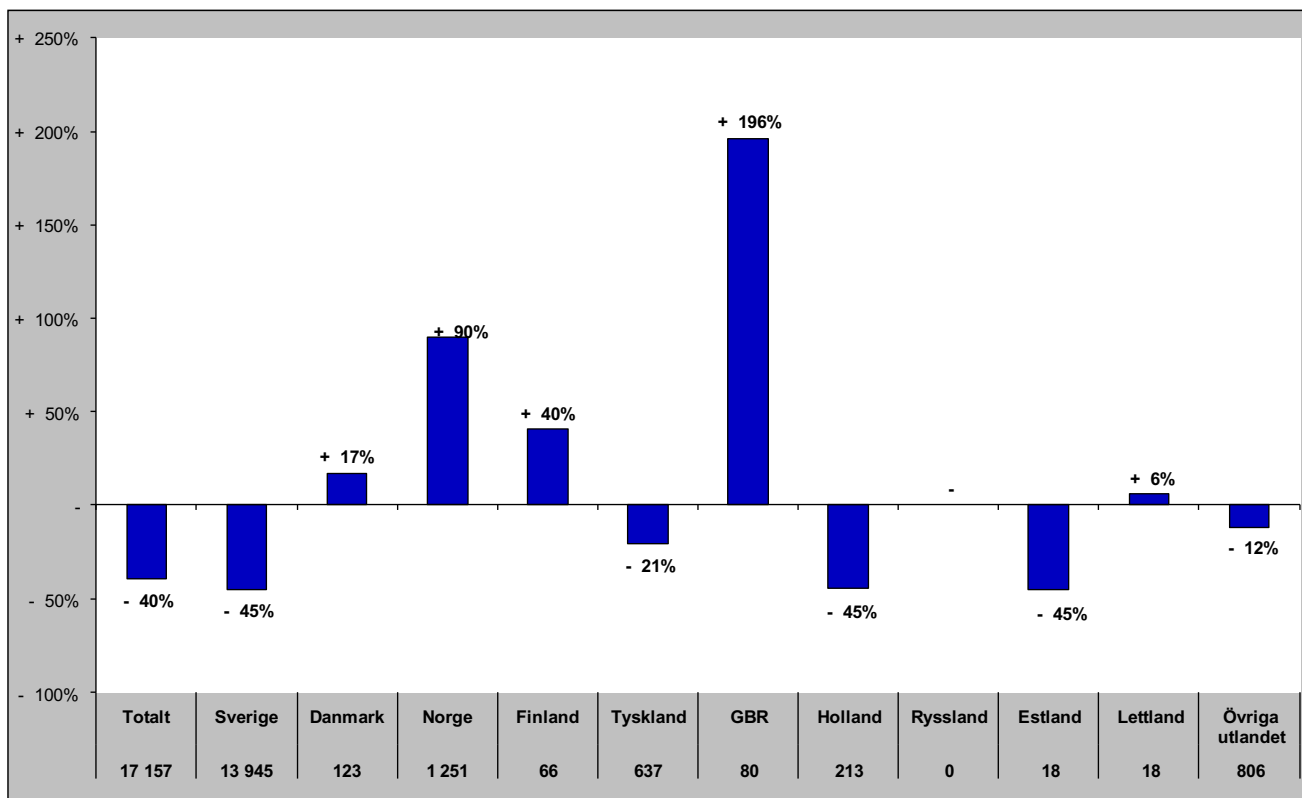

Gästnätter i Strömsunds Kommun (HSVC)

Förändring gästnätter

Totalt antal gästnätter 95 796

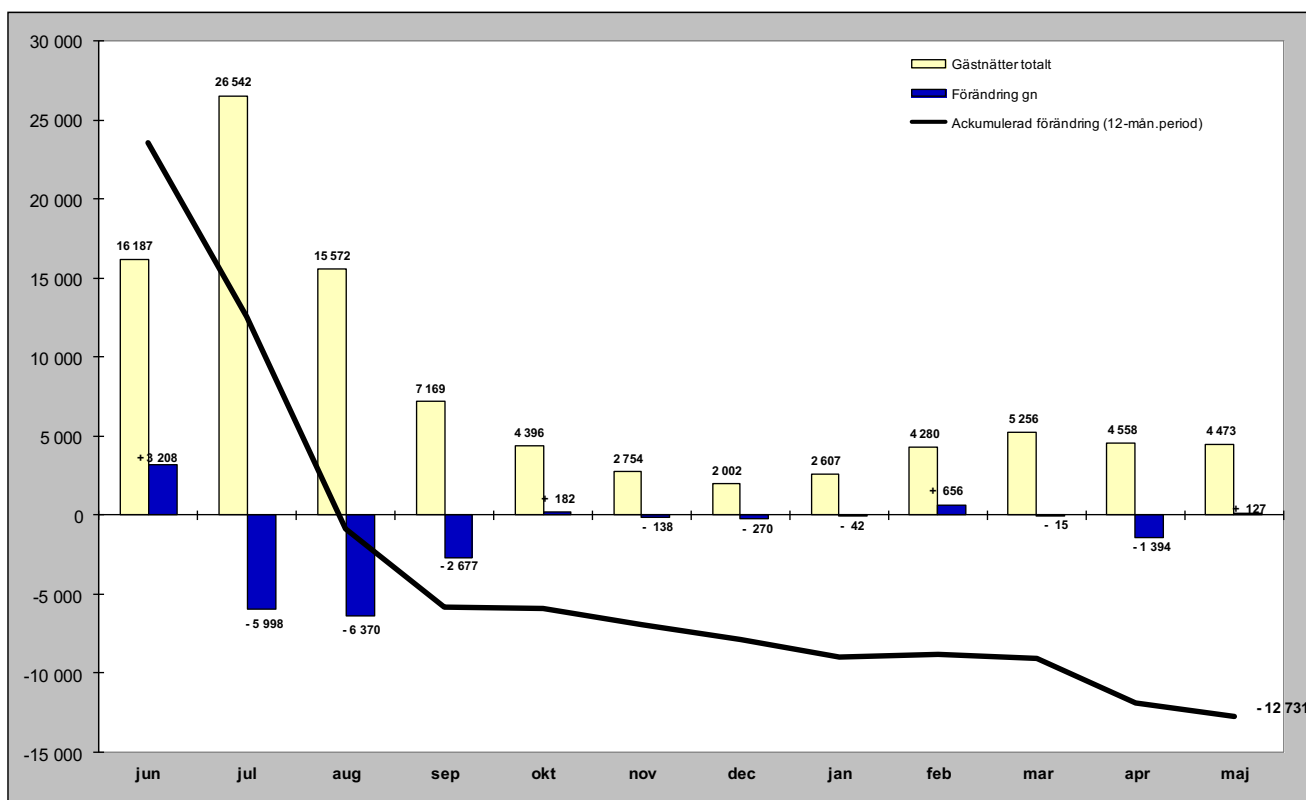

Relativ förändring

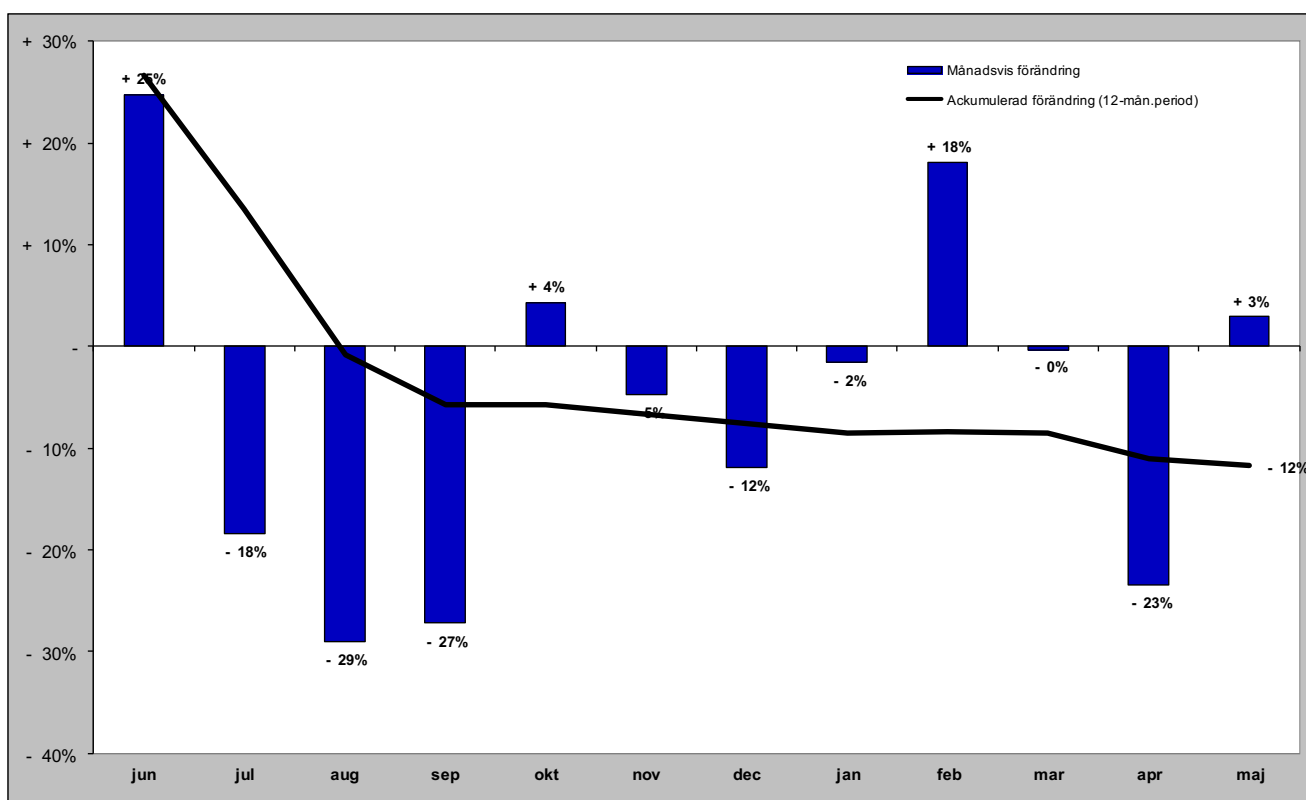

Gästnätter i Strömsunds kommun (HSVC) marknader

Senaste månaden

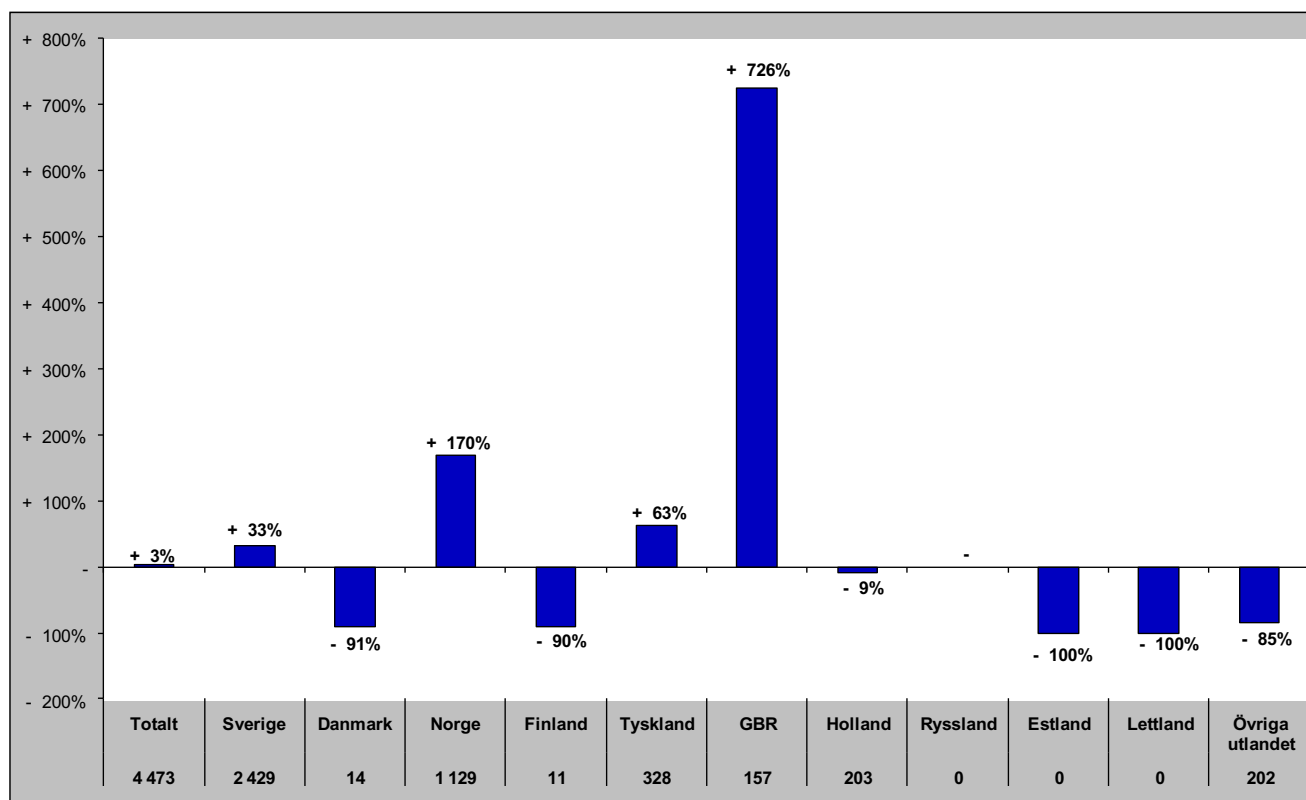

Senaste vintern (nov-apr)

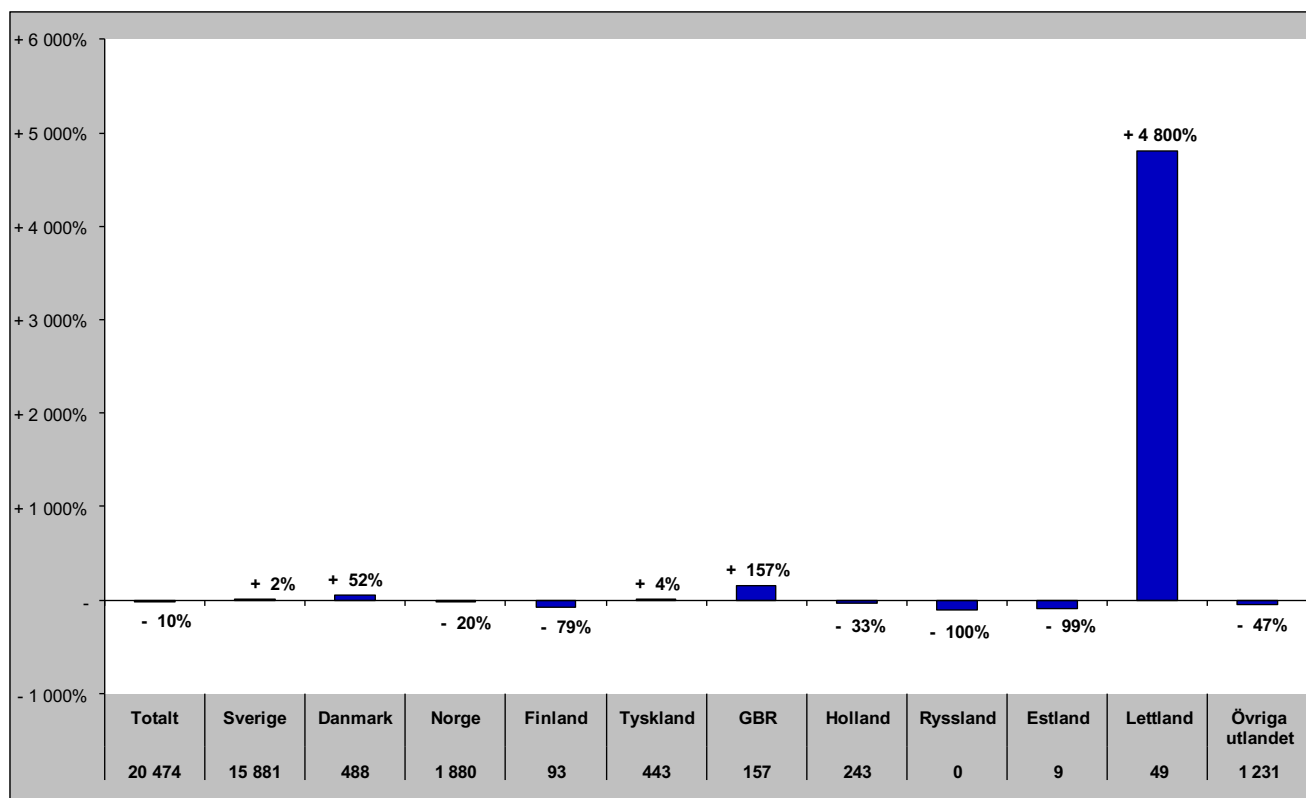

Gästnätter i Strömsunds kommun (HSVC) marknader

Senaste sommaren (jun-sep)

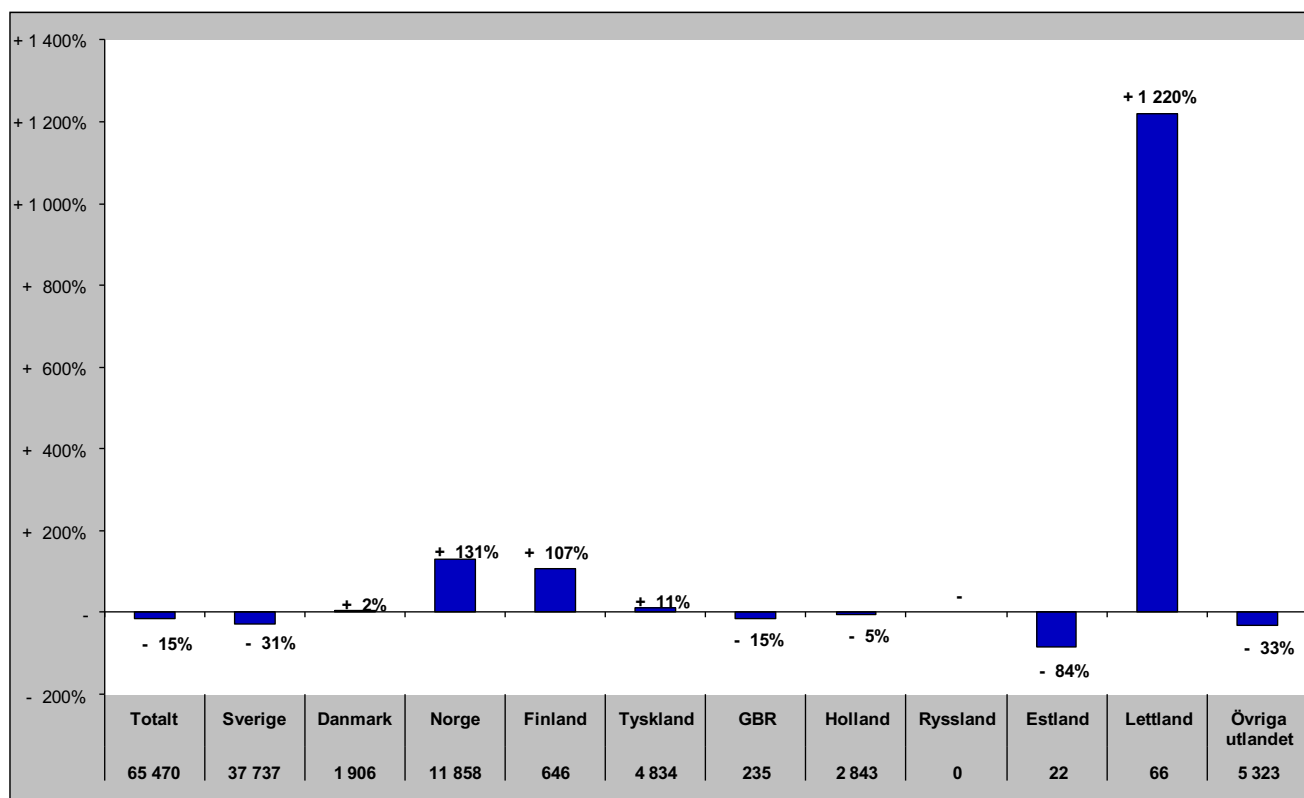

Senaste barmark (maj-okt)

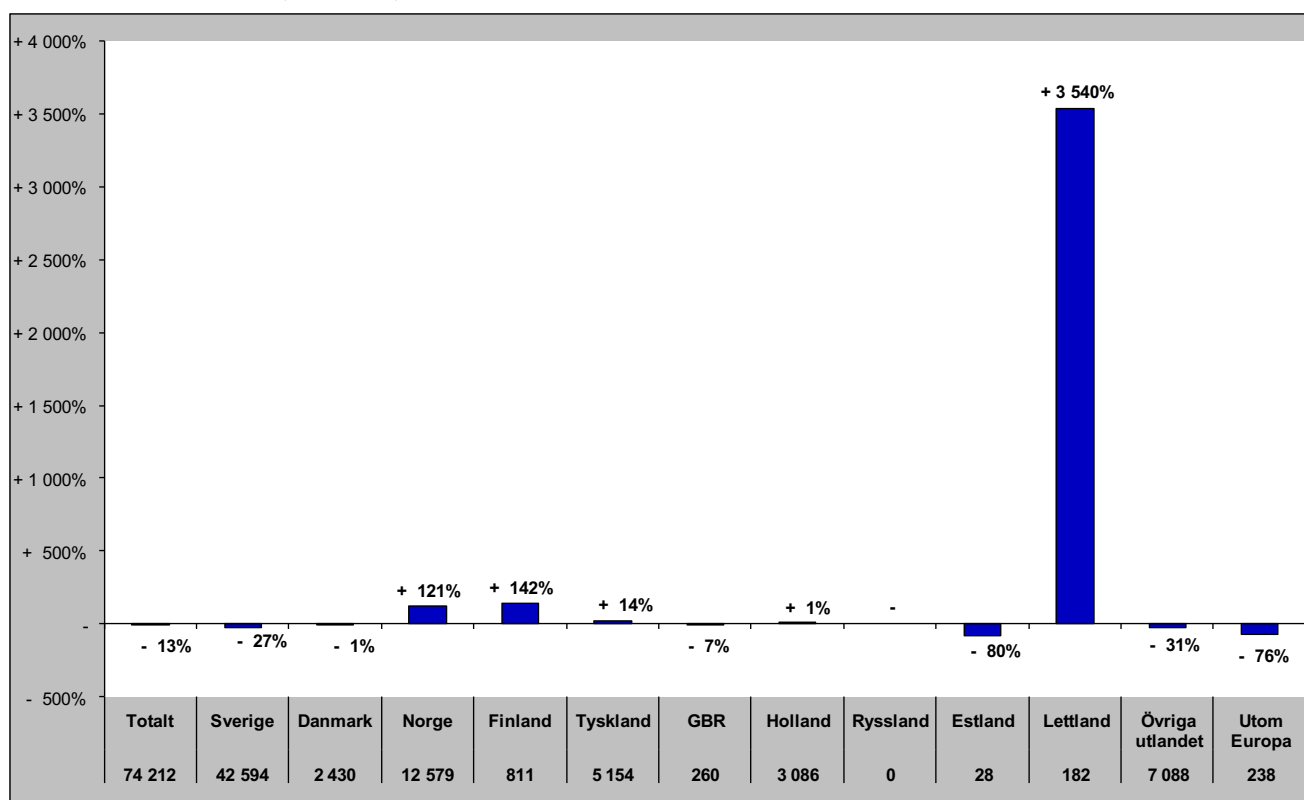

Gästnätter i Strömsunds Kommun (HSVCsol) marknader

Senaste helåret

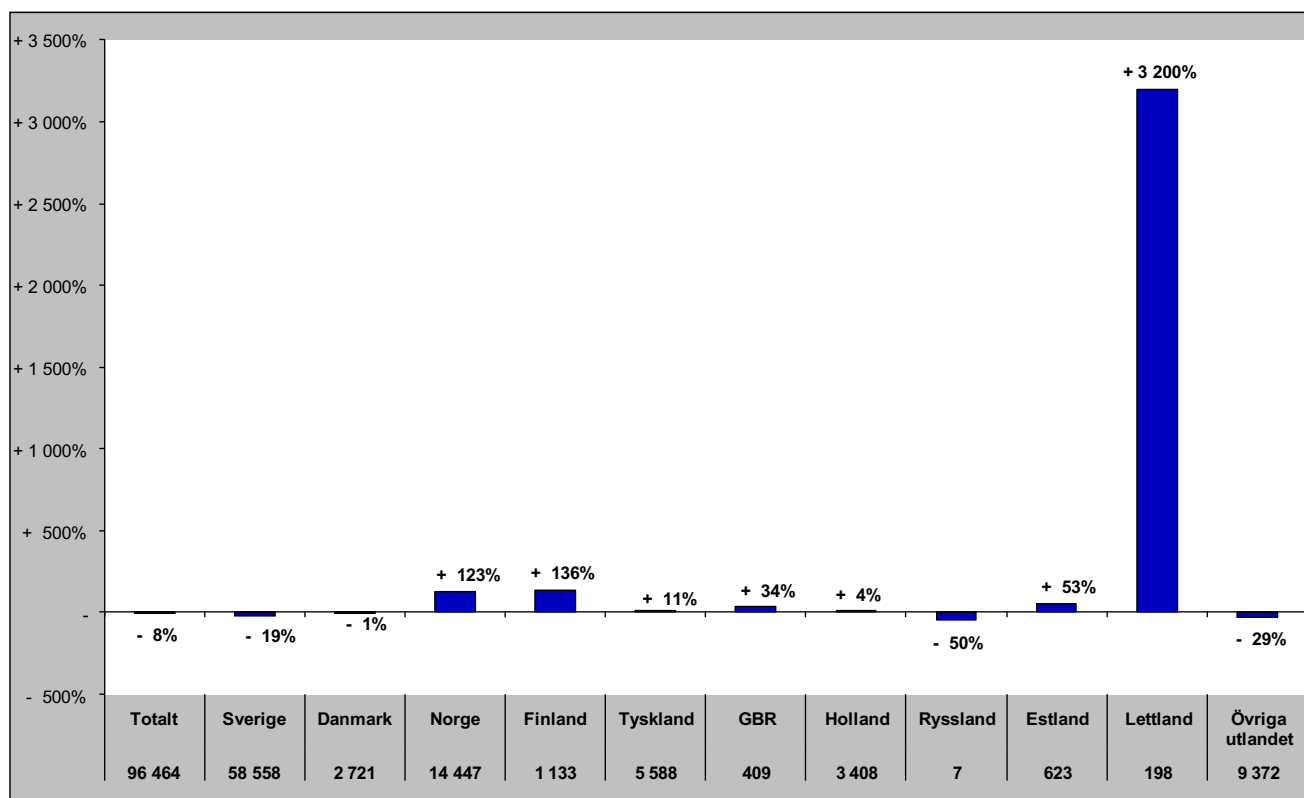

GÄSTNÄTTER FÖRDELAT PER DESTINATION

Gästnätter i Bydalsfjällen (HSVC)

Förändring gästnätter

Totalt antal gästnätter 65 761

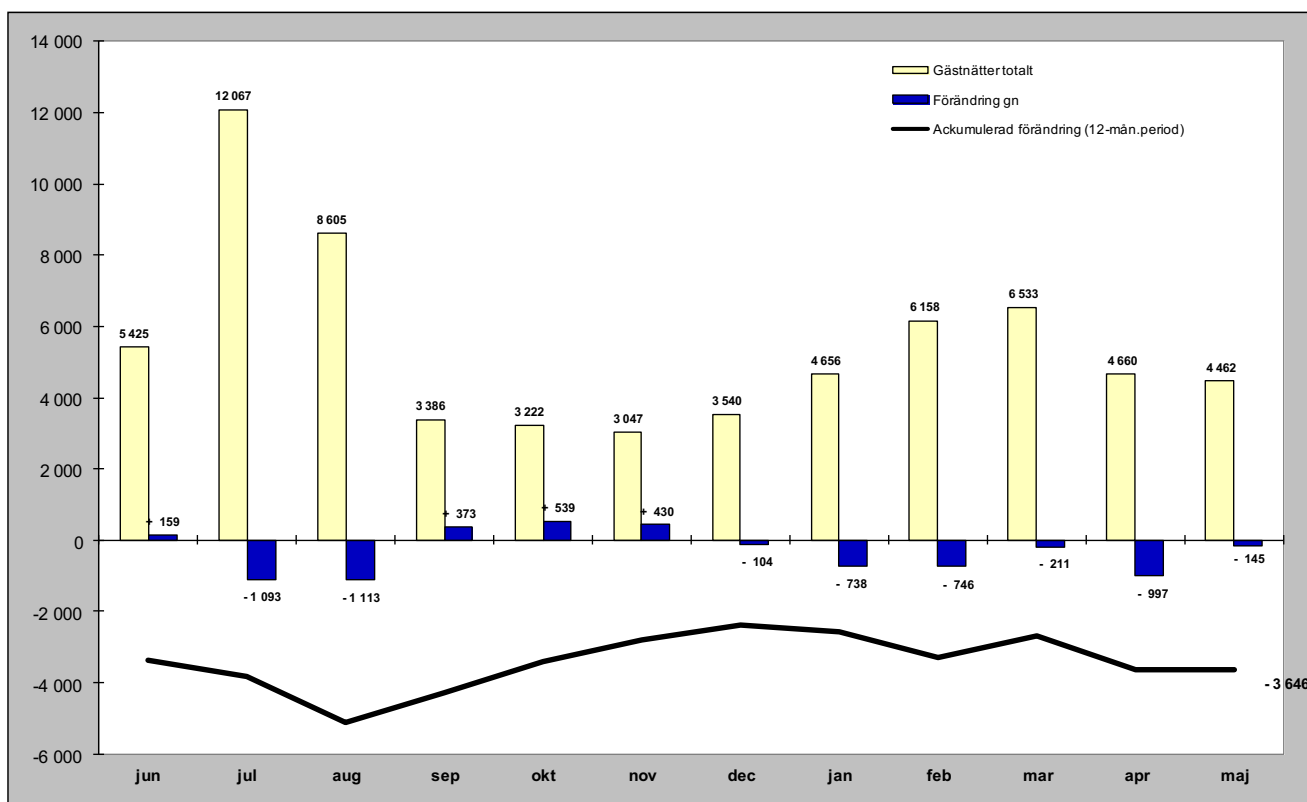

Relativ förändring

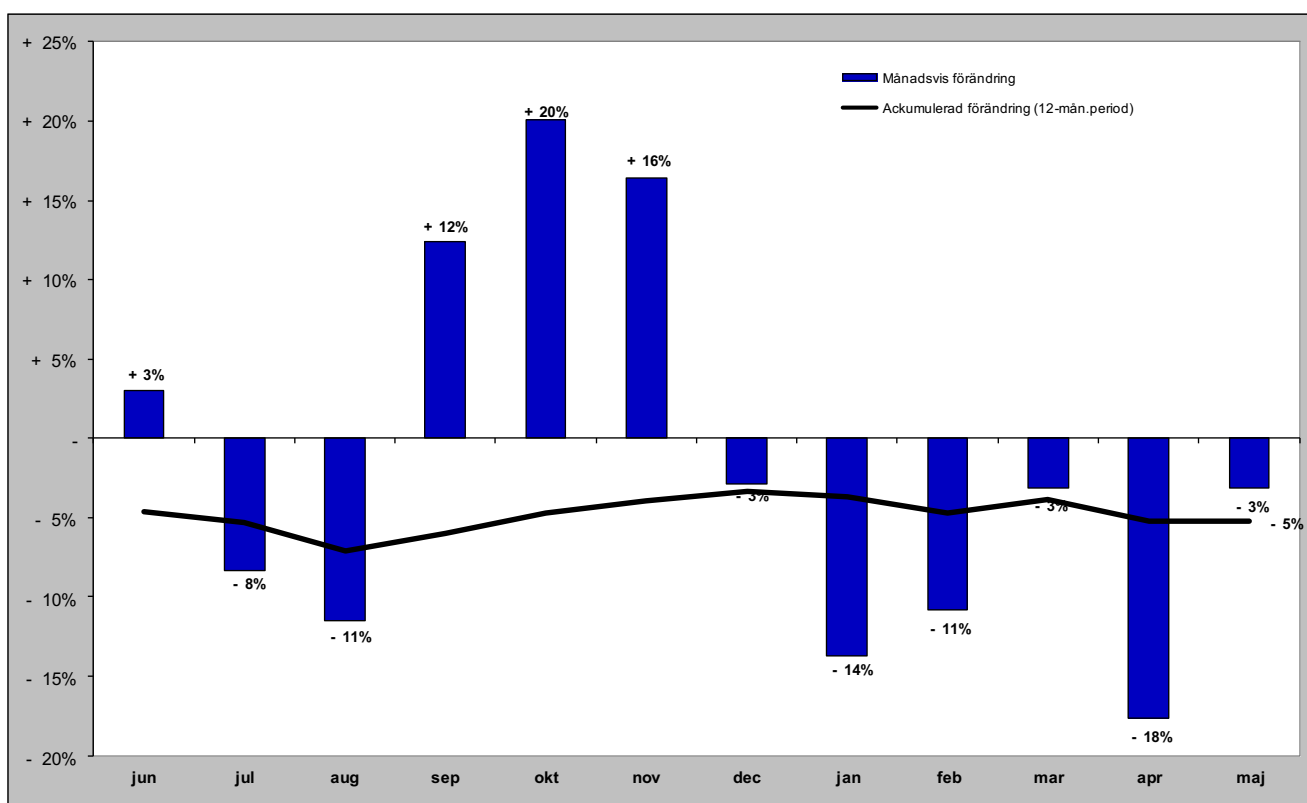

Gästnätter i Bydalsfjällen (HSVC) marknader

Senaste månaden

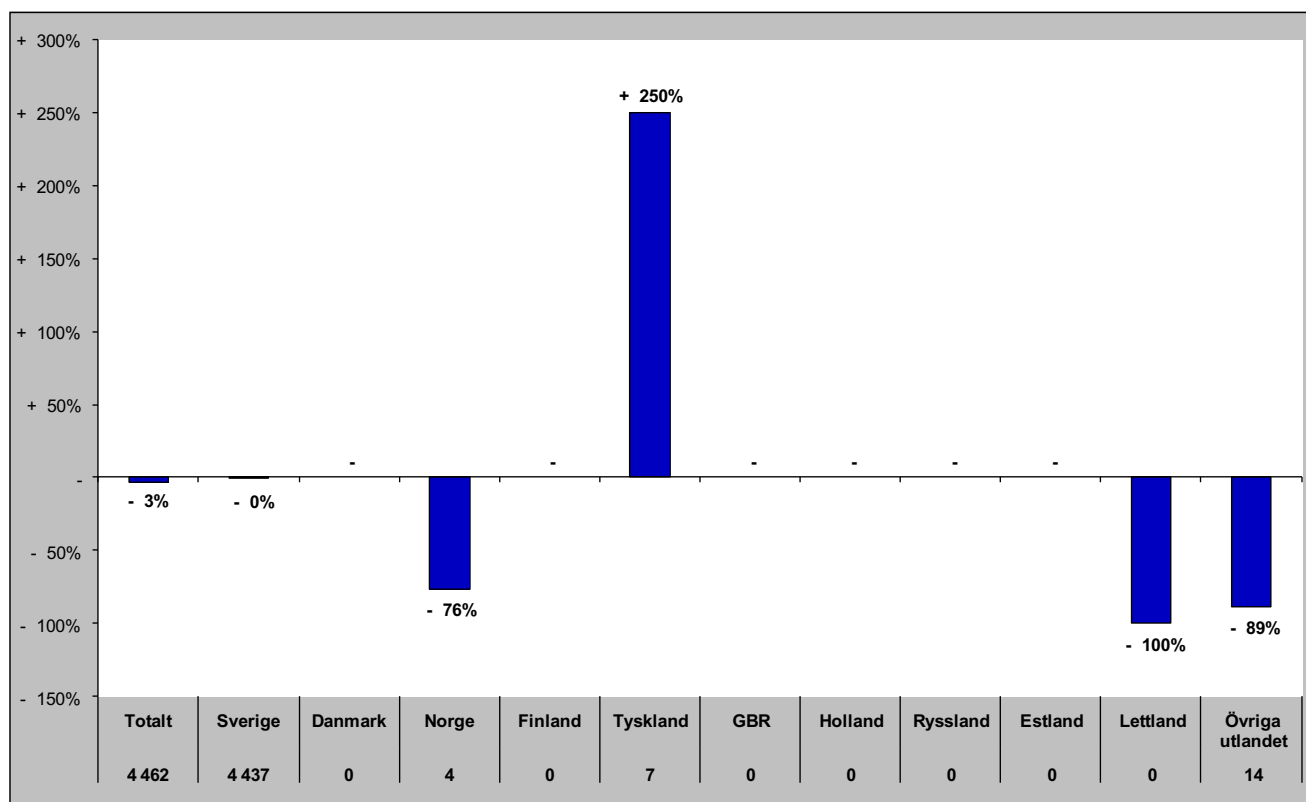

Senaste vintern (nov-apr)

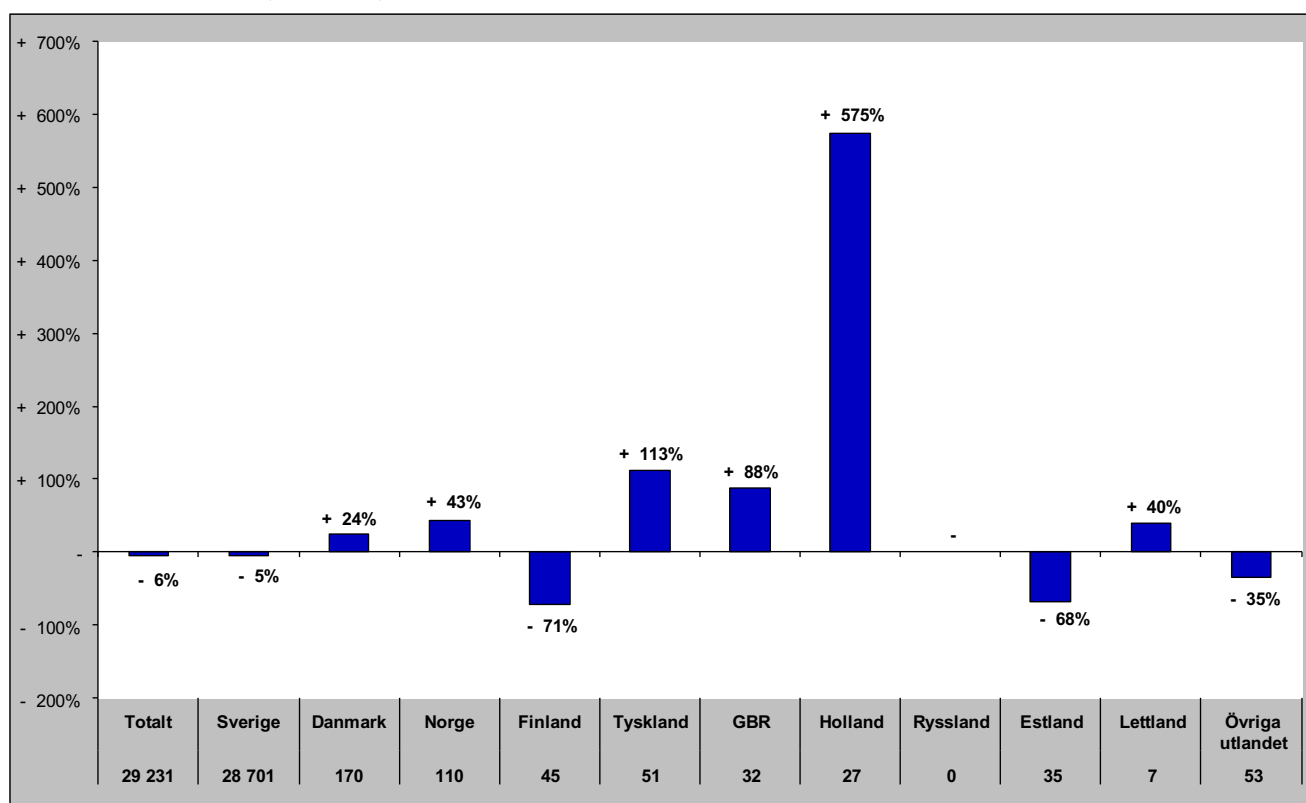

Gästnätter i Bydalsfjällen (HSVC) marknader

Senaste sommaren (jun-sep)

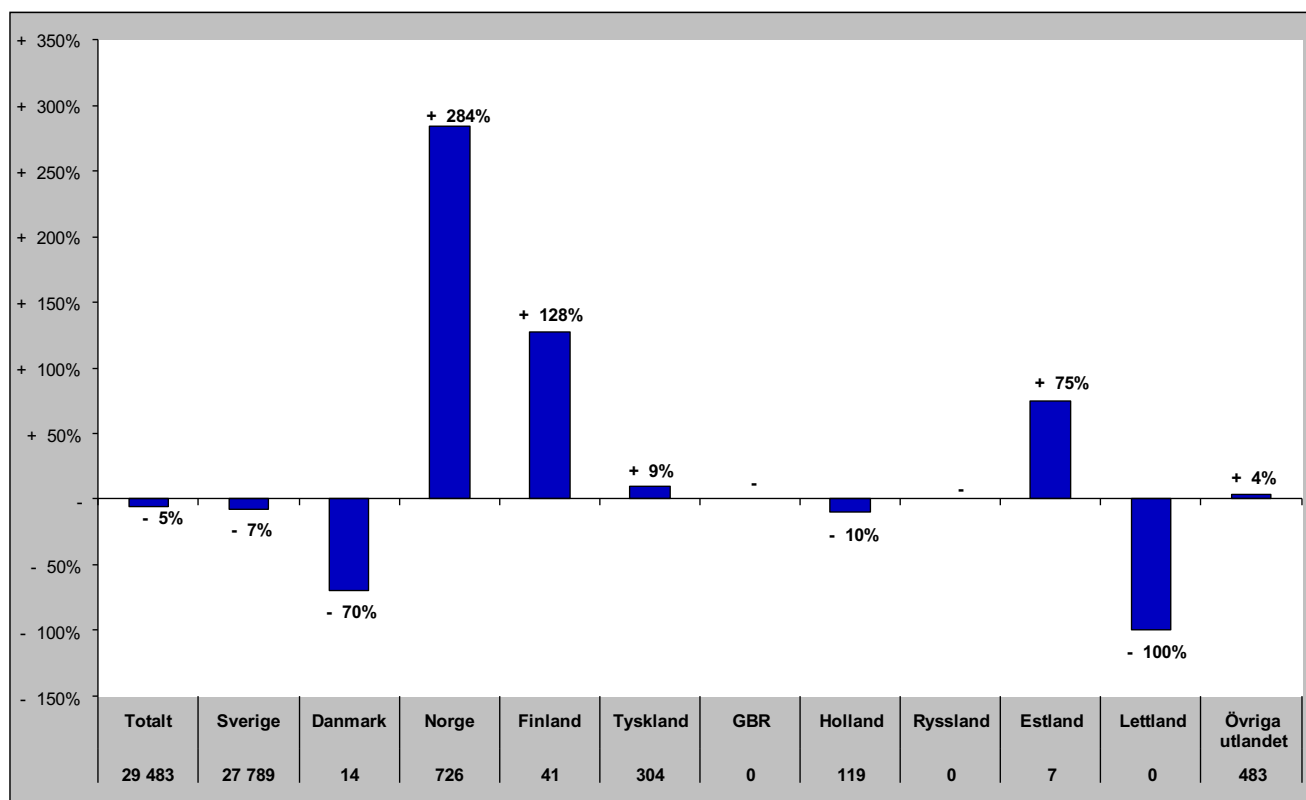

Senaste barmark (maj-okt)

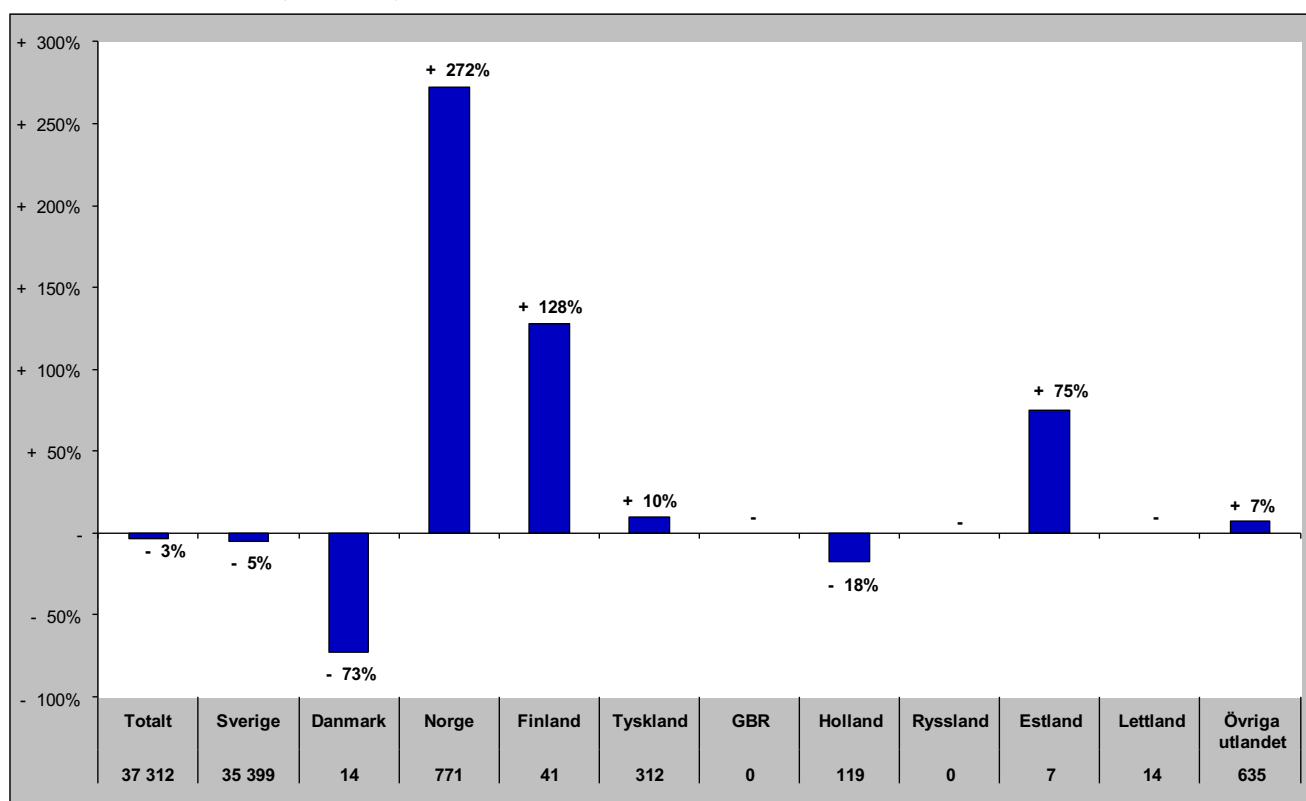

Gästnätter i Bydalsfjällen (HSVCsol) marknader

Senaste helåret

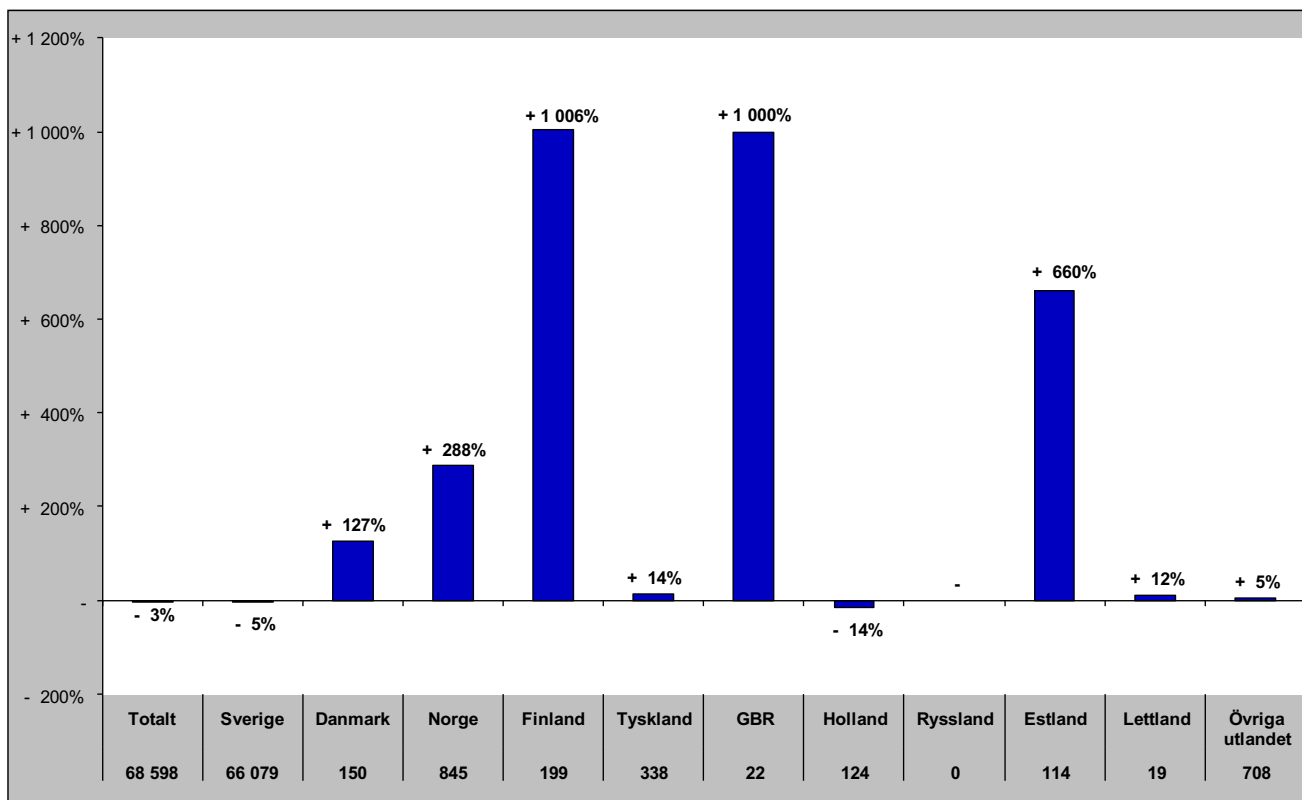

Gästnätter i Funäsfjällen (HSVCsol)

Förändring gästnätter

Totalt antal gästnätter 392 612

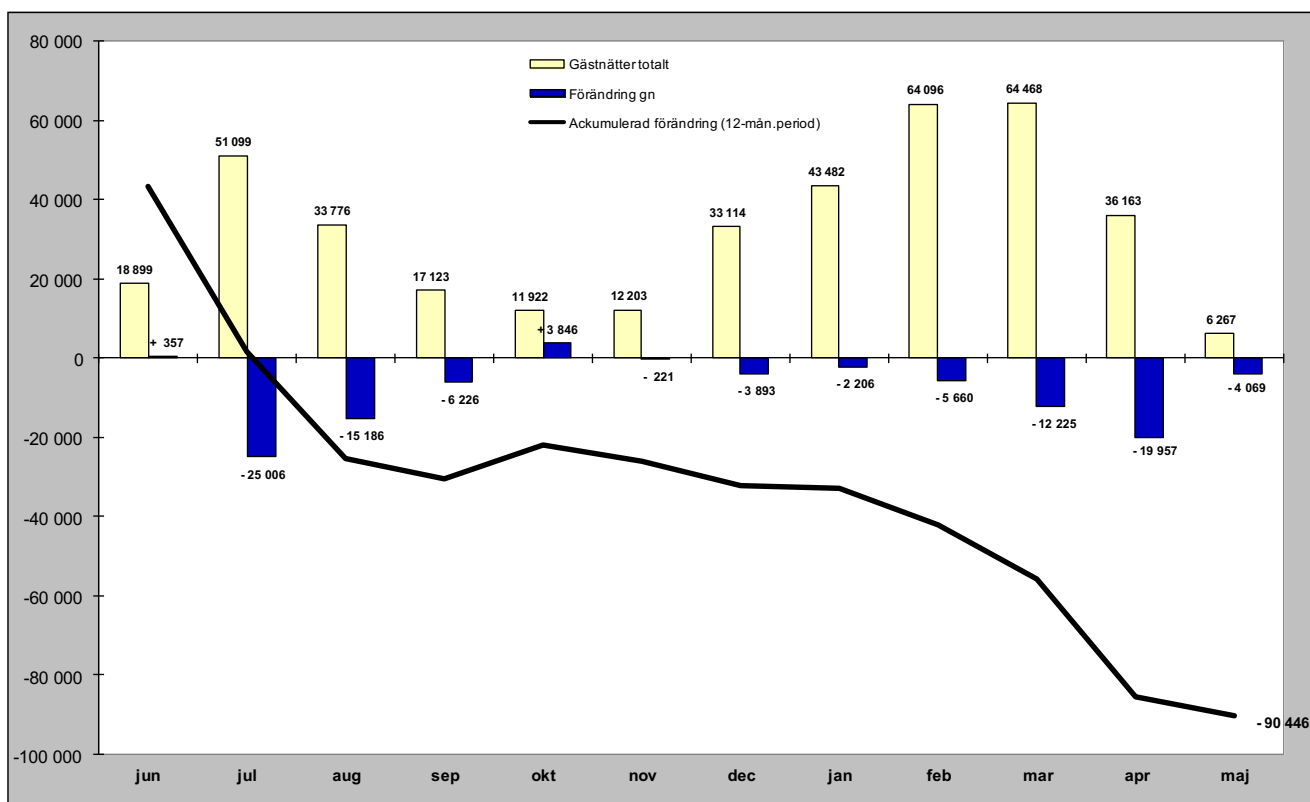

Relativ förändring

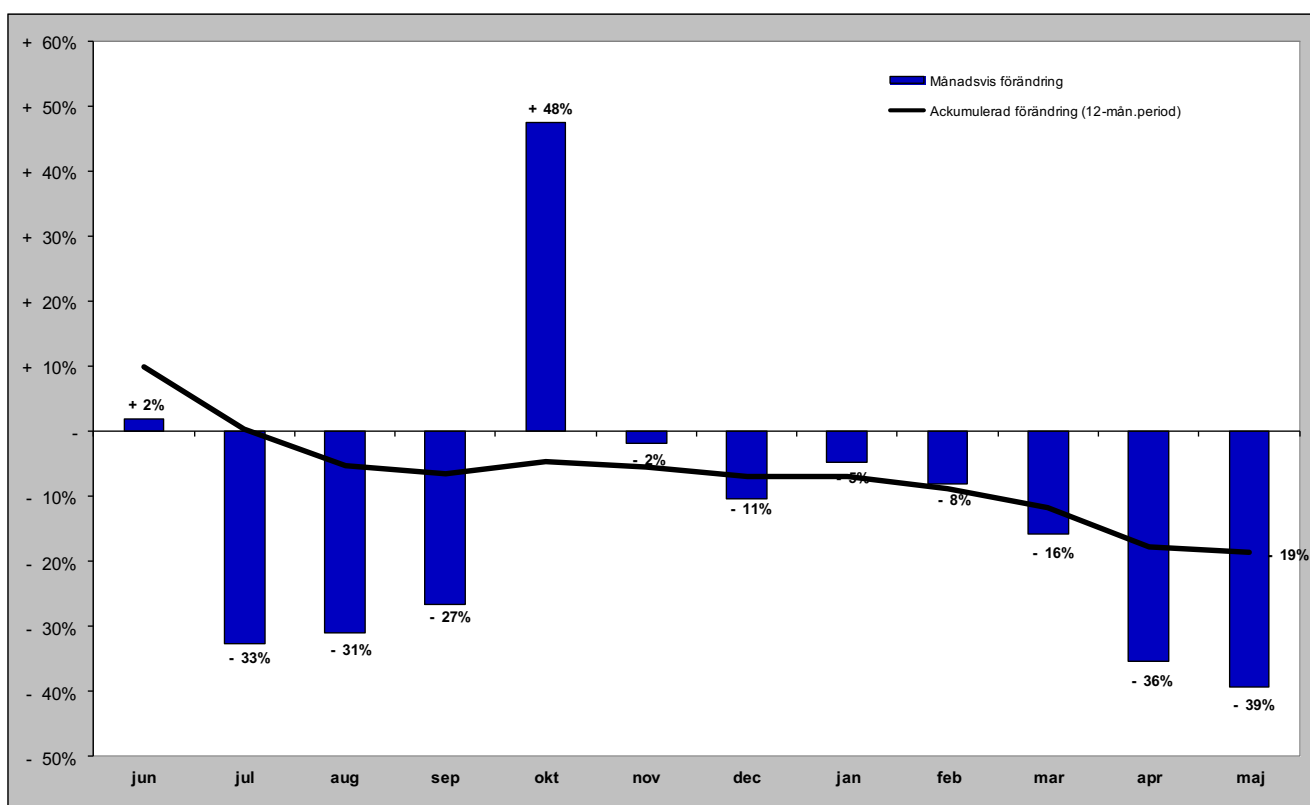

Gästnätter i Funäsfjällen (HSVCsol) marknader

Senaste månaden

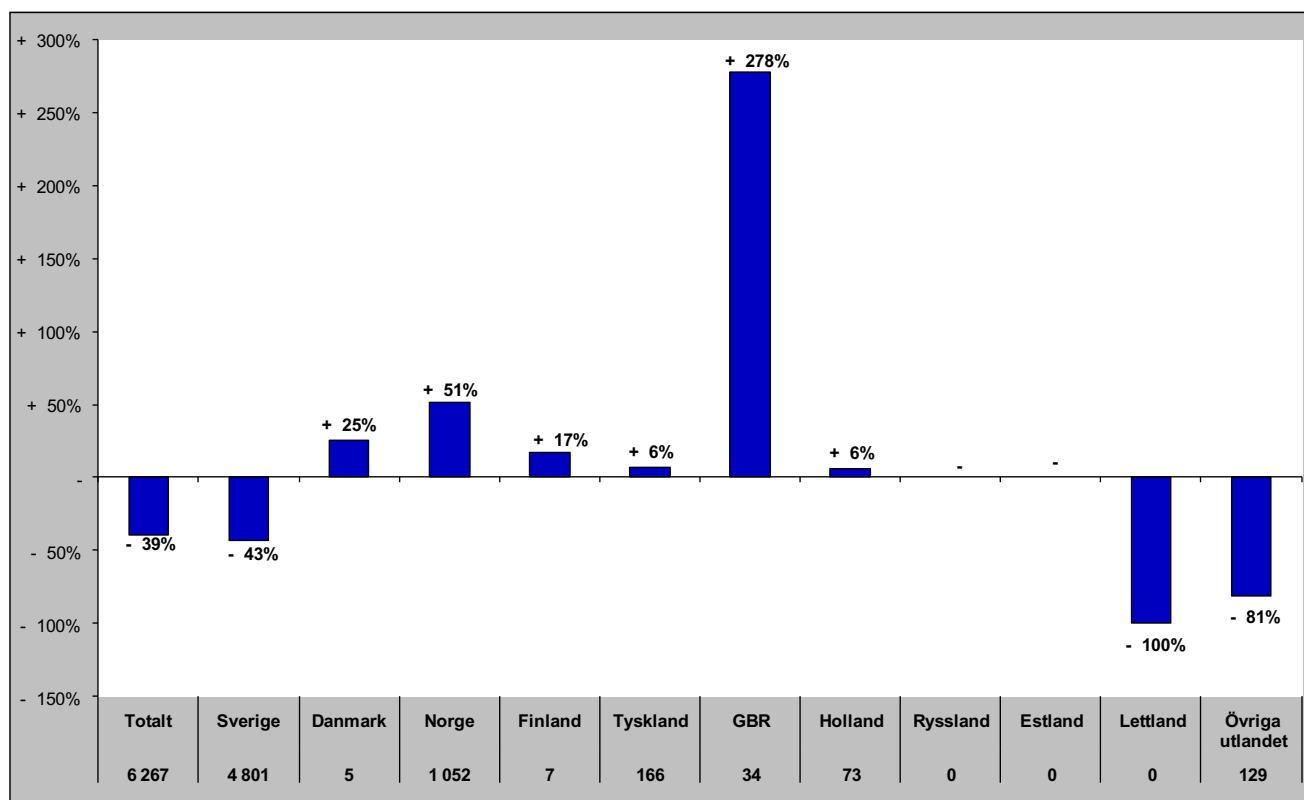

Senaste vintern (nov-apr)

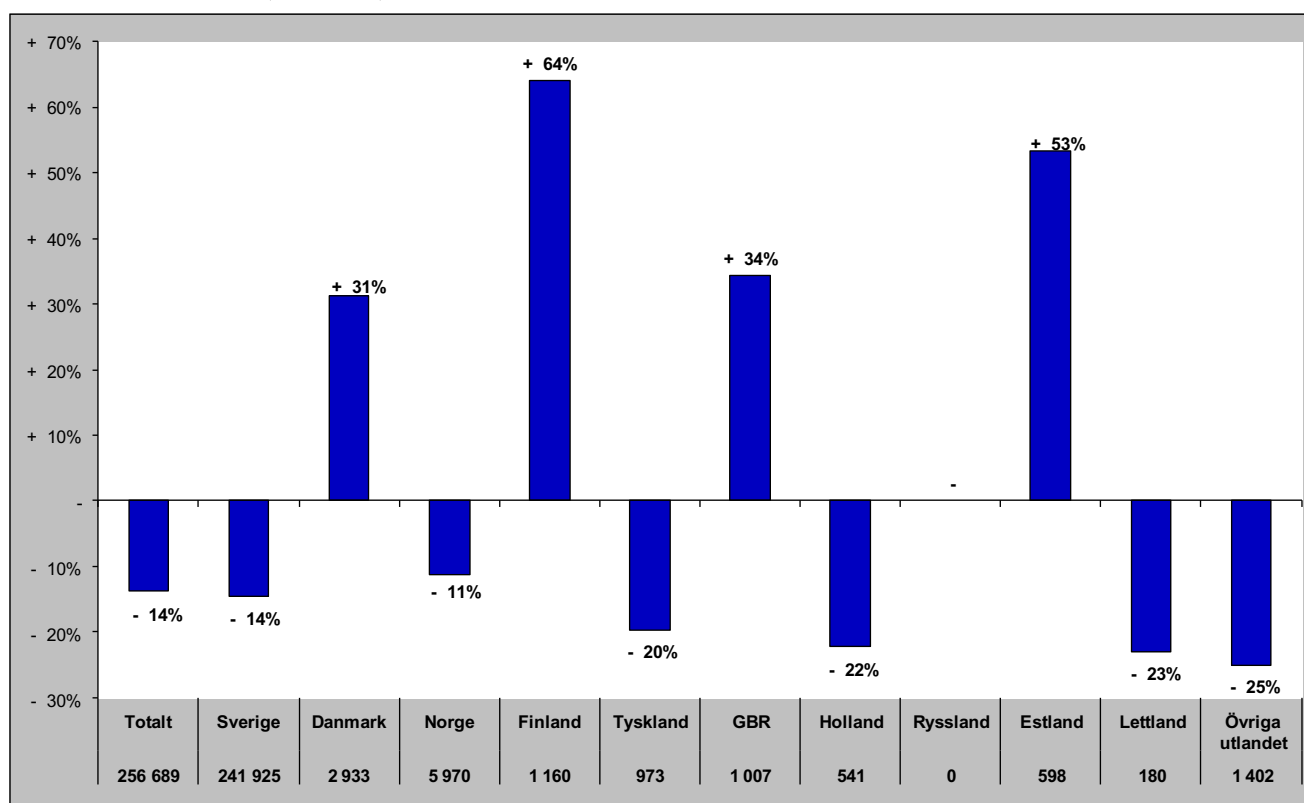

Gästnätter i Funäsfjällen (HSVCsol) marknader

Senaste sommaren (jun-sep)

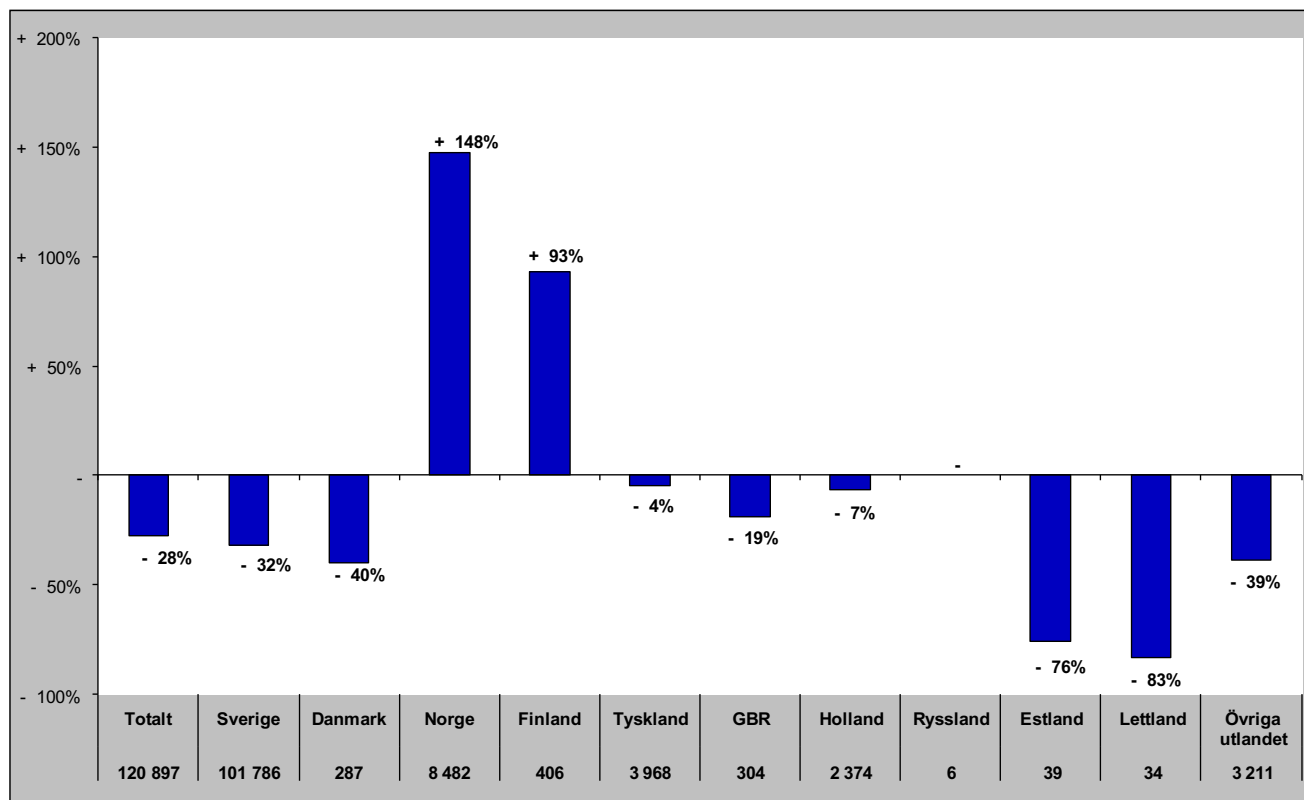

Senaste barmark (maj-okt)

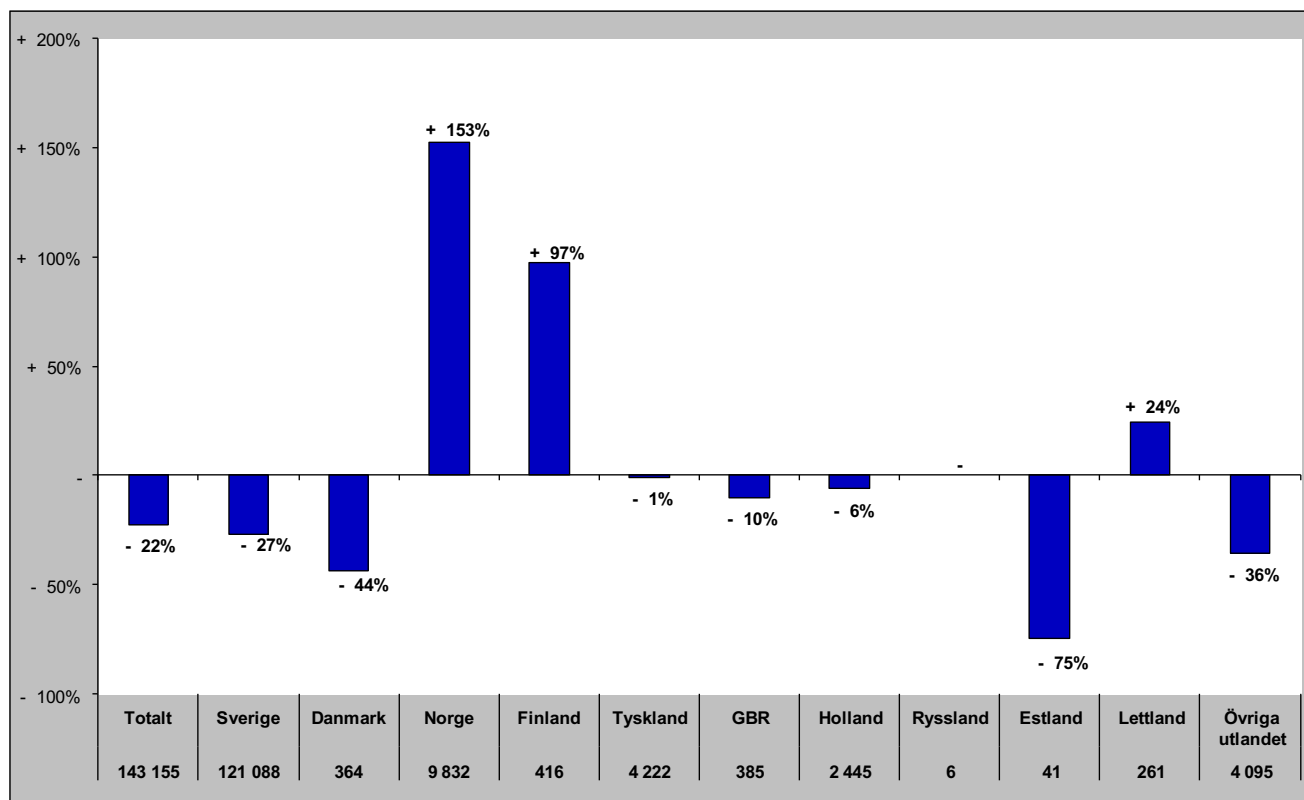

Gästnätter i Funäsfjällen (HSVCsol) marknader

Senaste helåret

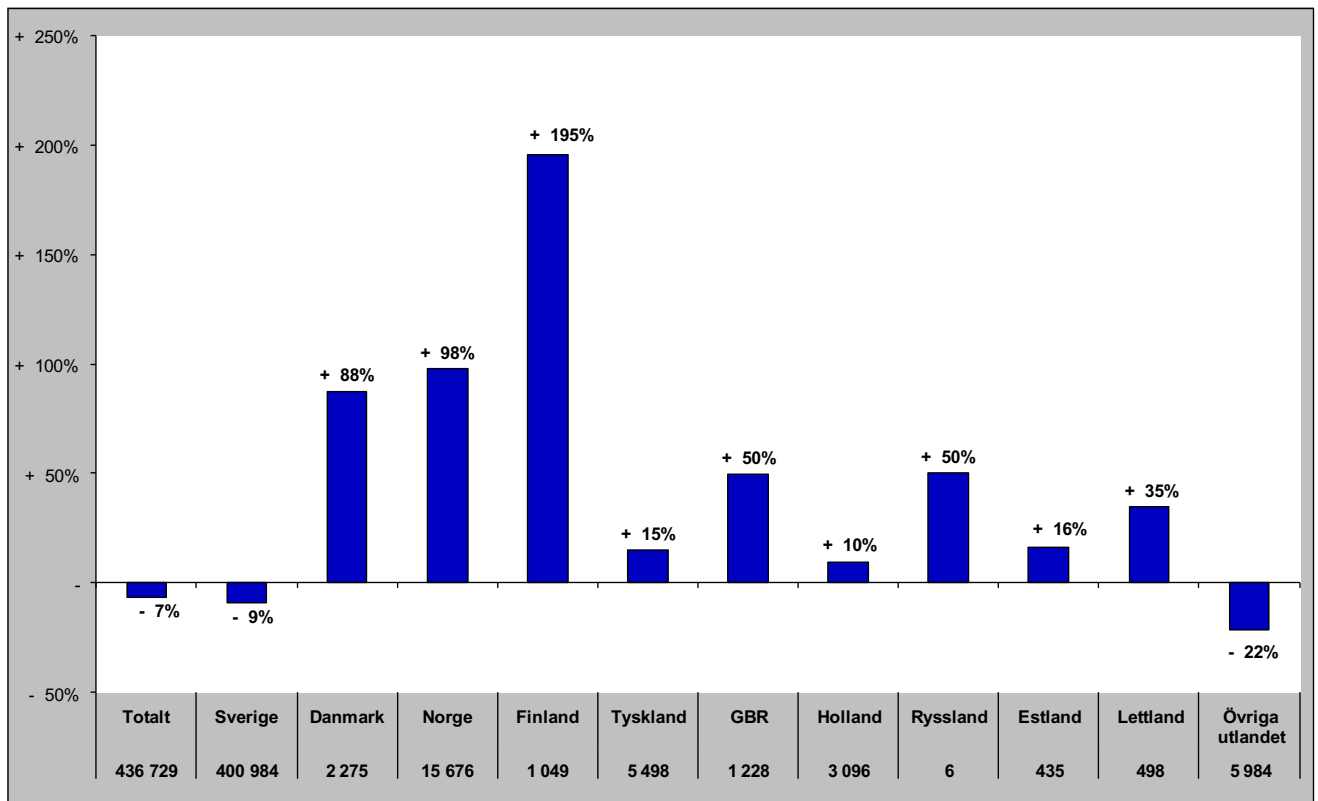

Gästnätter i Lofsdalen (Csol)

Förändring gästnätter

Totalt antal gästnätter 135 624

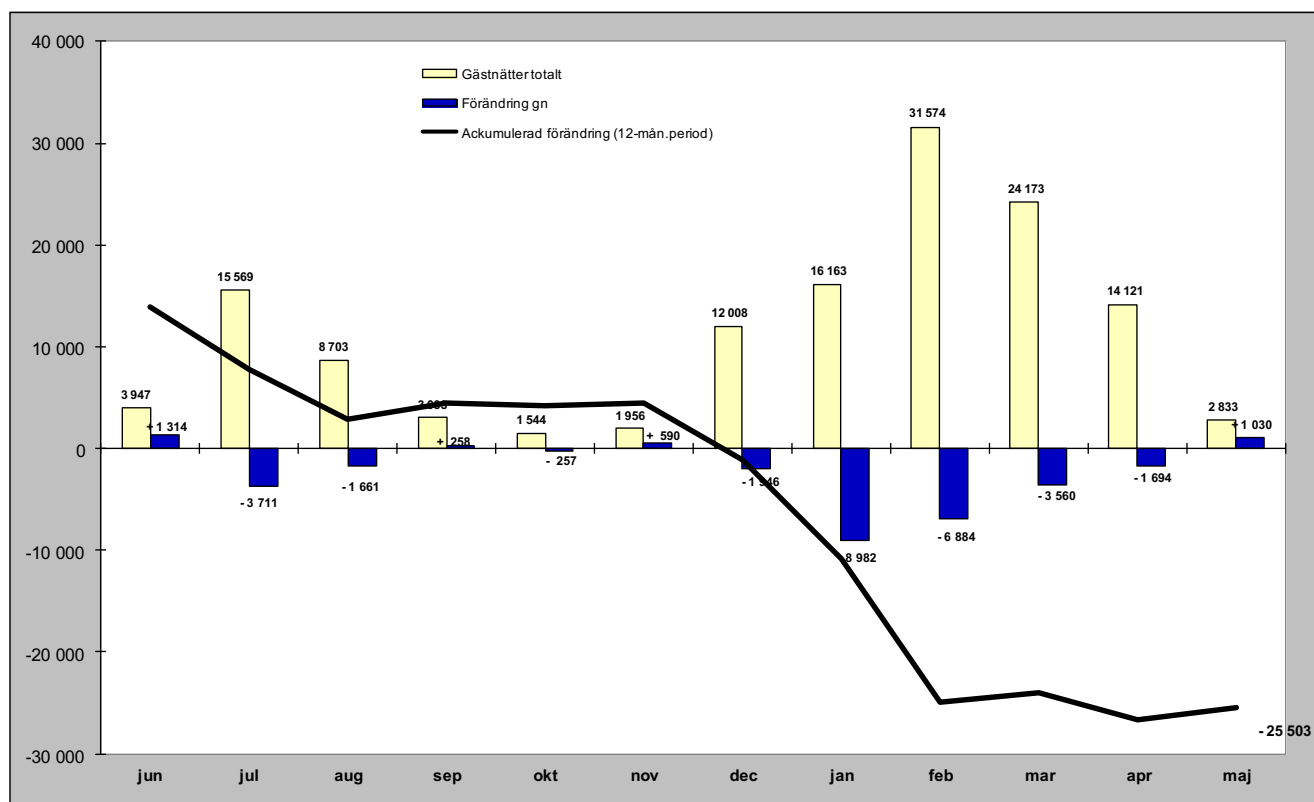

Relativ förändring

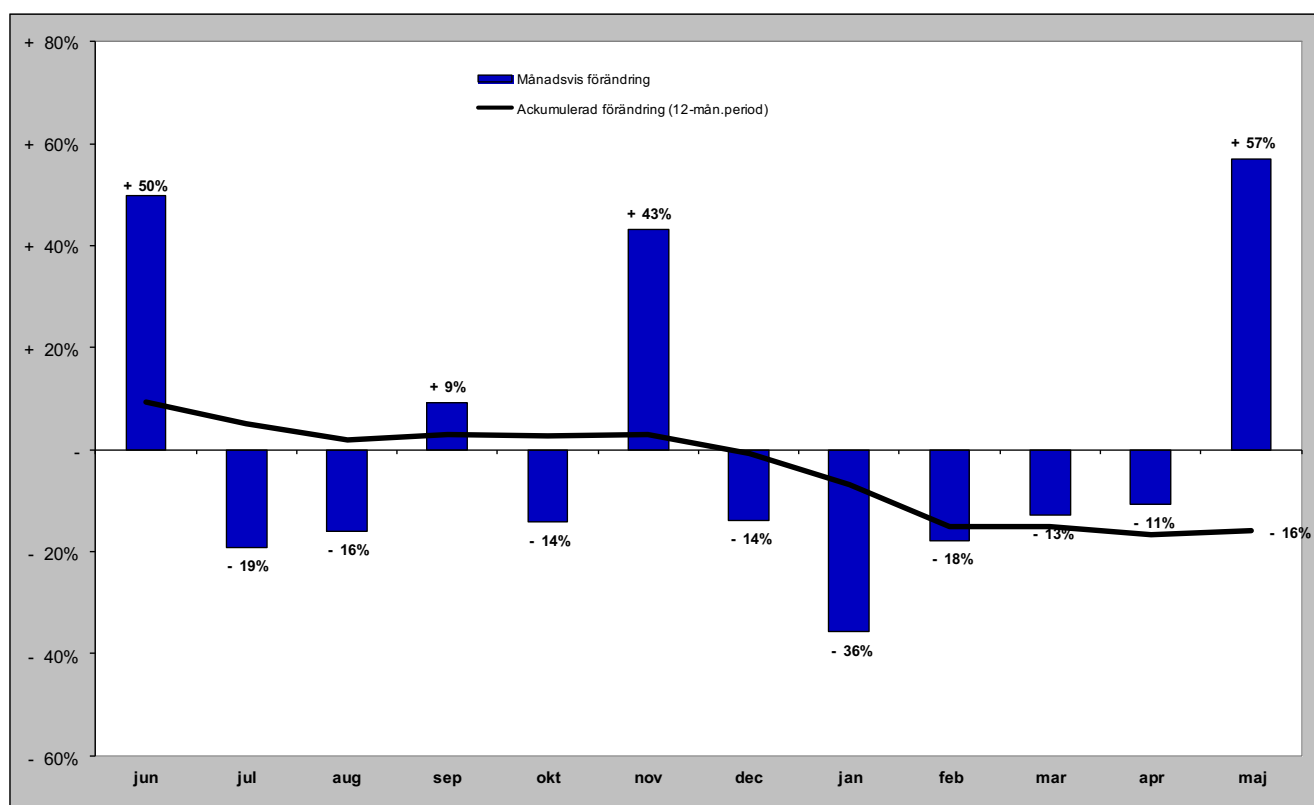

Gästnätter i Lofsdalen (Csol) marknader

Senaste månaden

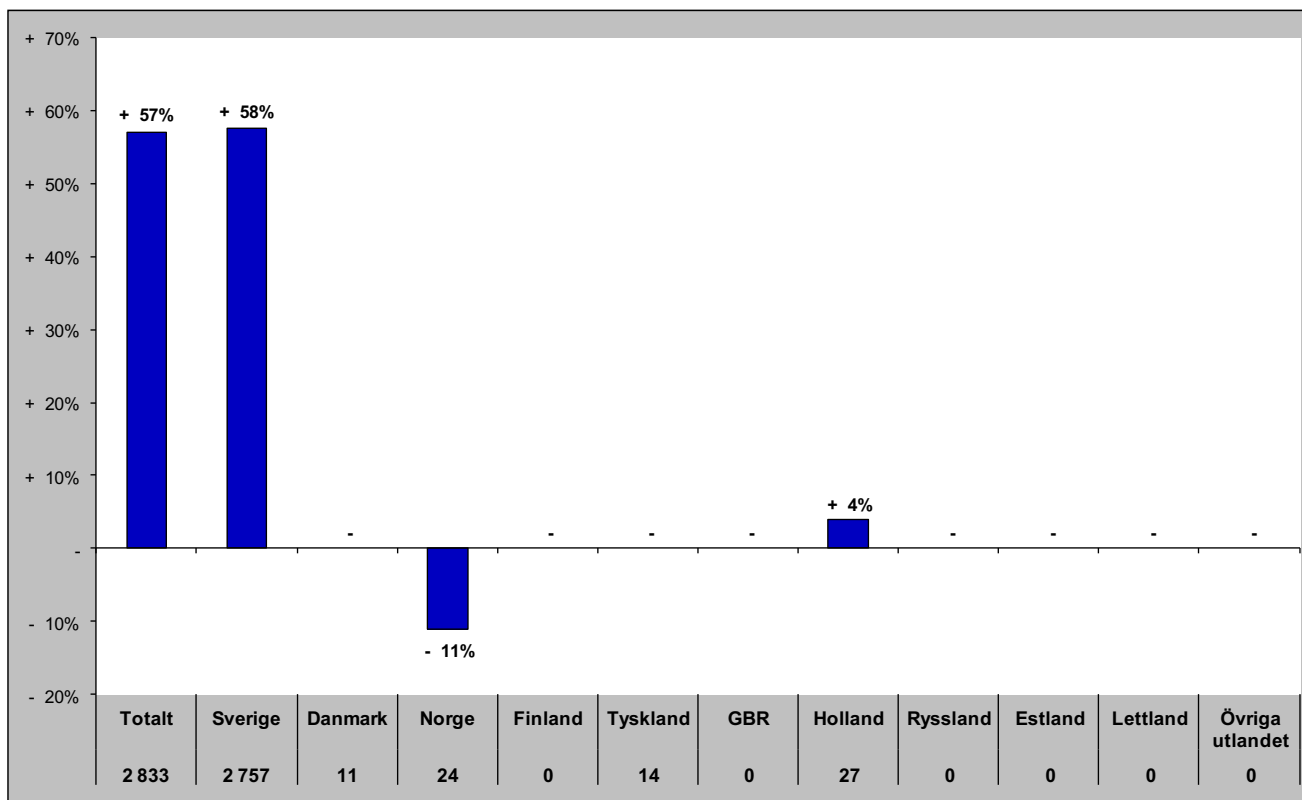

Senaste vintern (nov-apr)

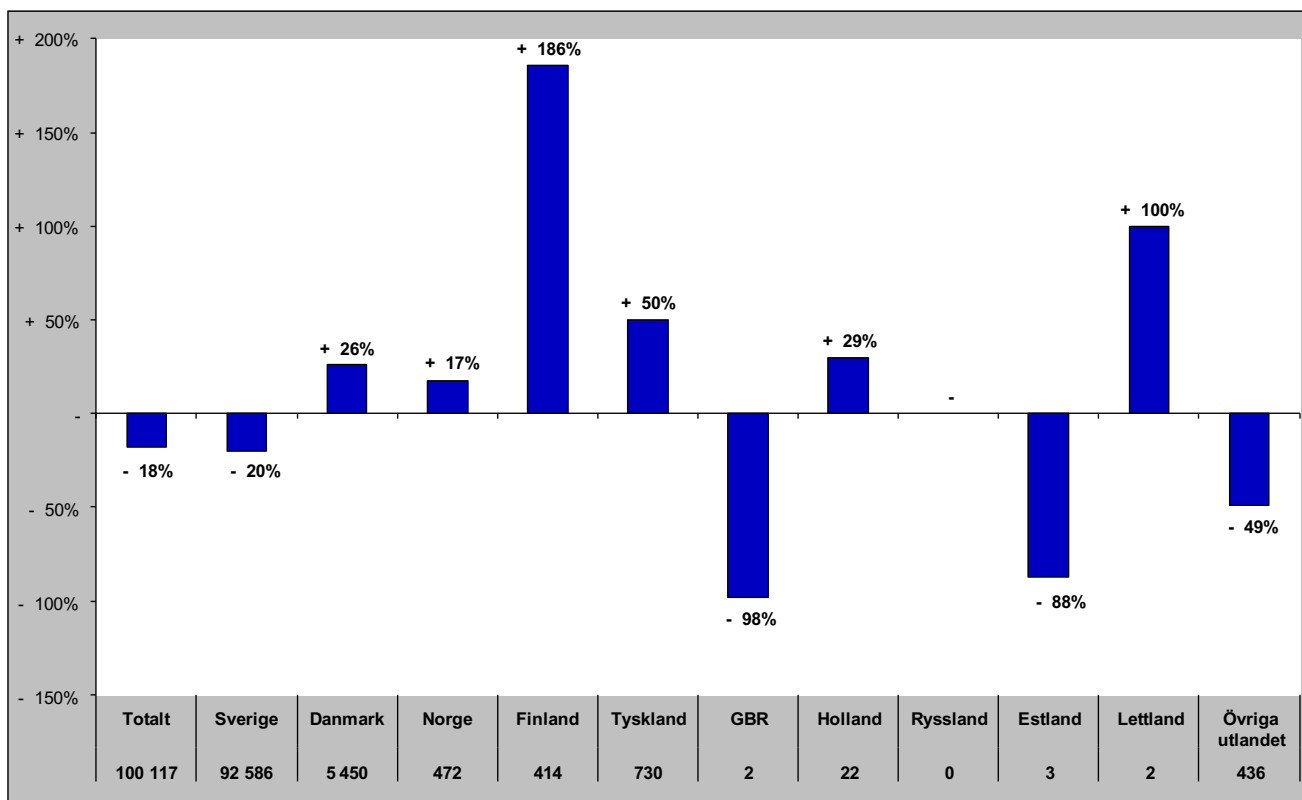

Gästnätter i Lofsdalen (Csol) marknader

Senaste sommaren (jun-sep)

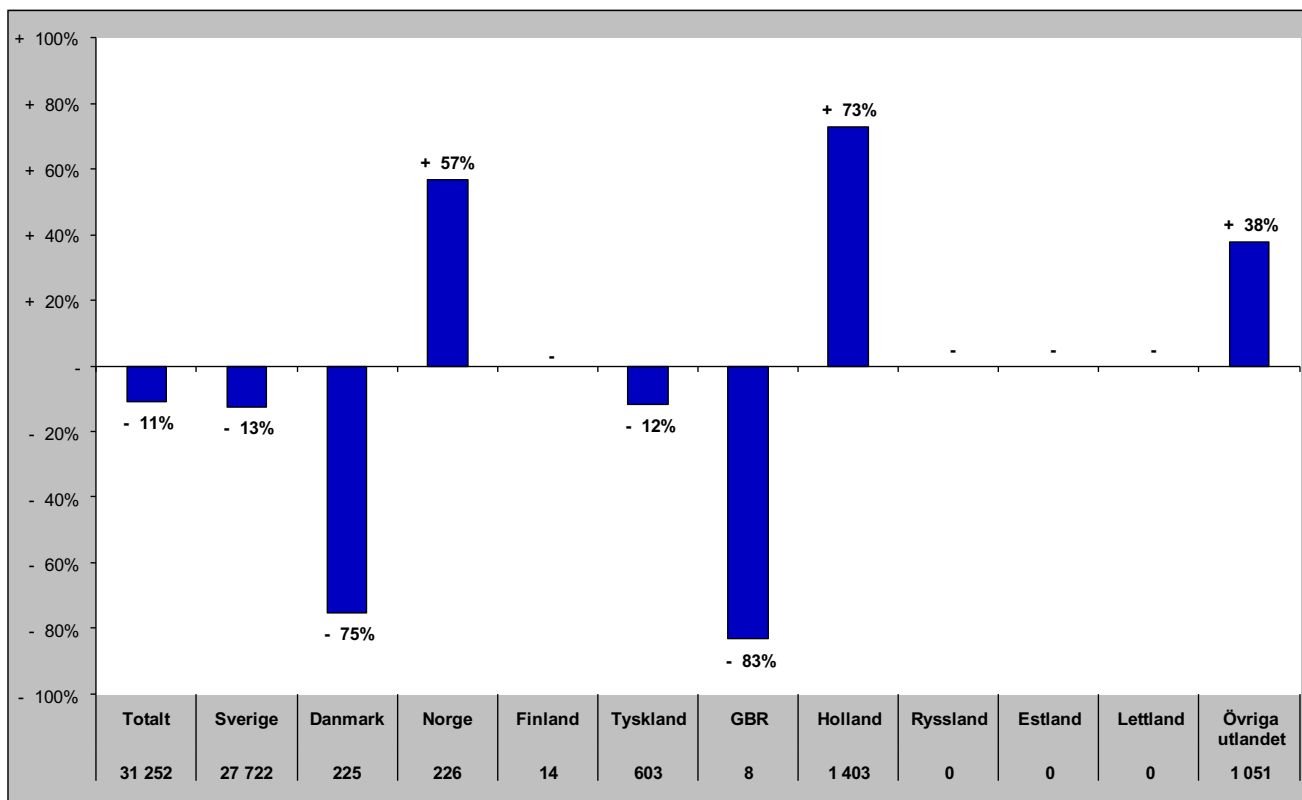

Senaste barmark (maj-okt)

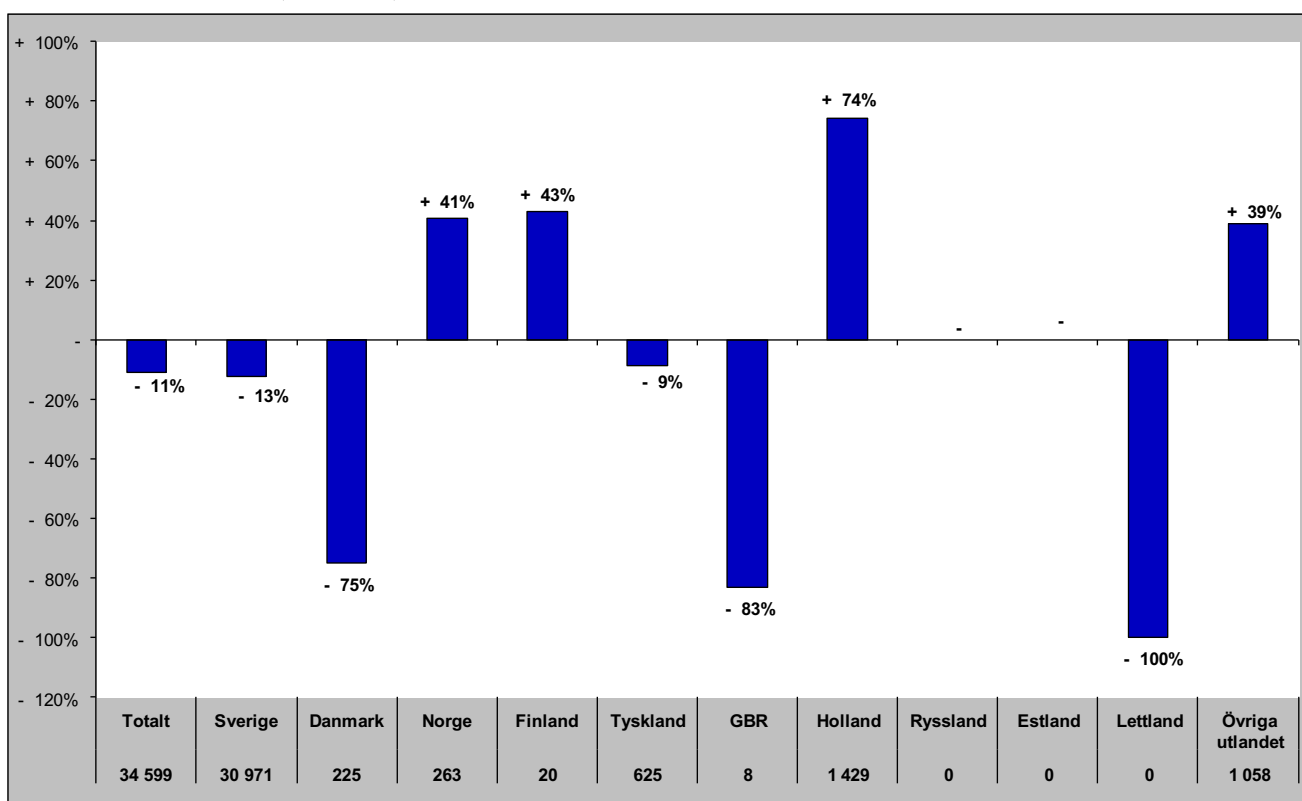

Gästnätter i Lofsdalen (HSVCsol) marknader

Senaste helåret

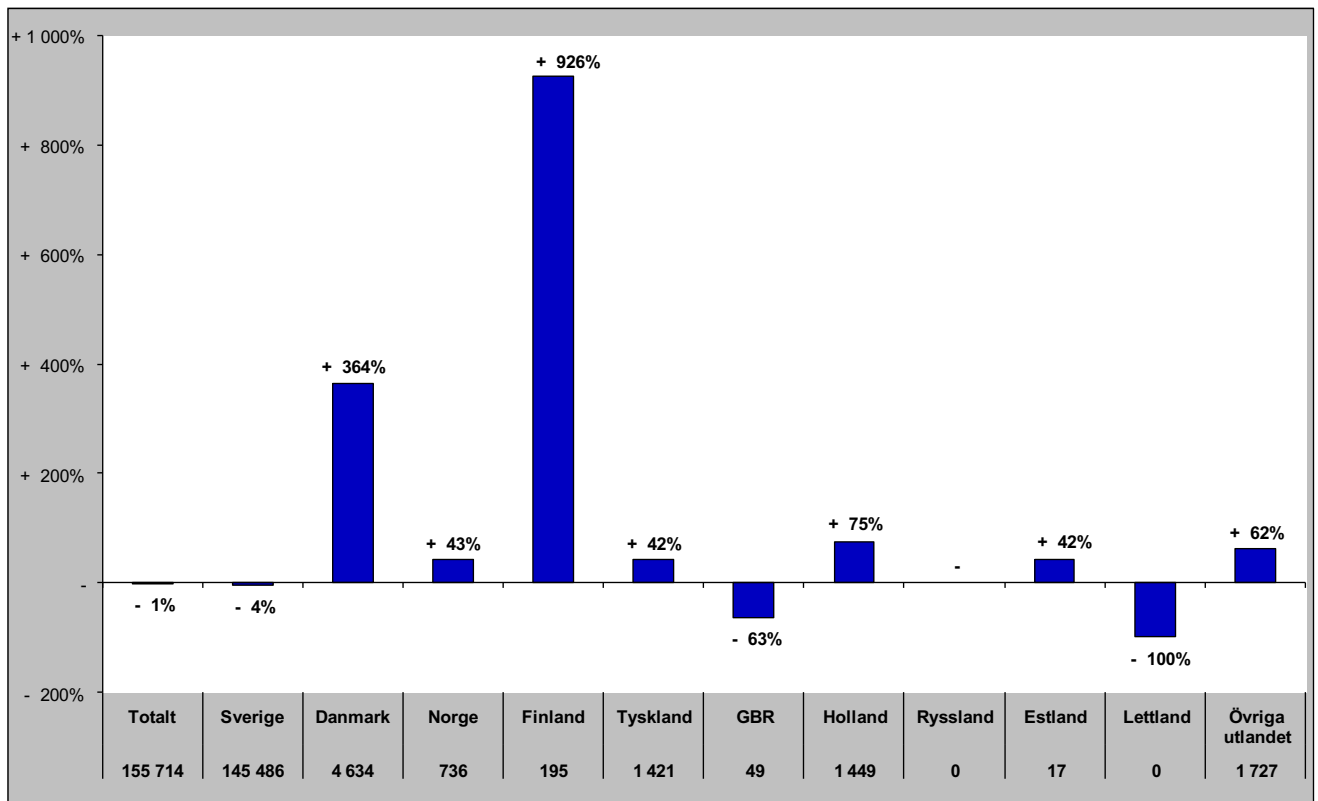

Gästnätter i Vemdalen (HSVCsol)

Förändring gästnätter

Totalt antal gästnätter 740 838

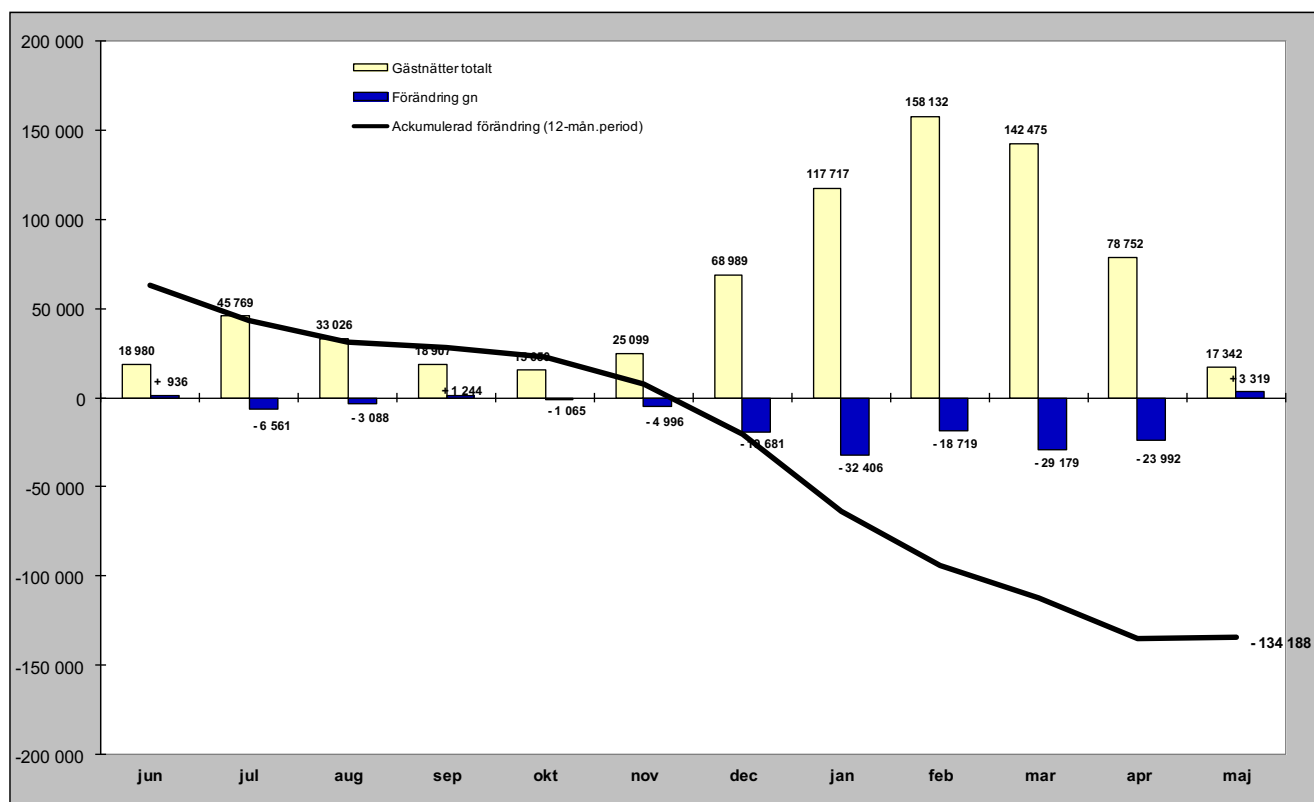

Relativ förändring

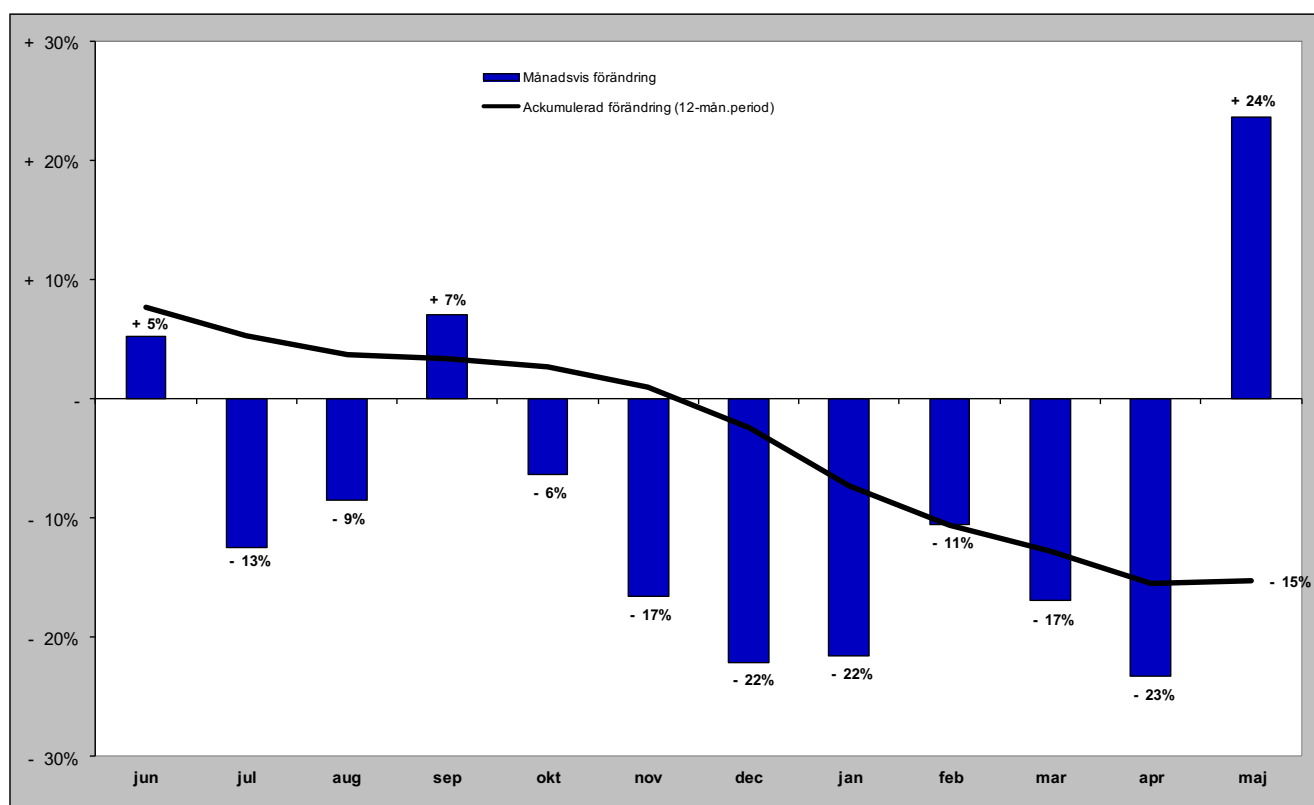

Gästnätter i Vemdalen (HSVCsol) marknader

Senaste månaden

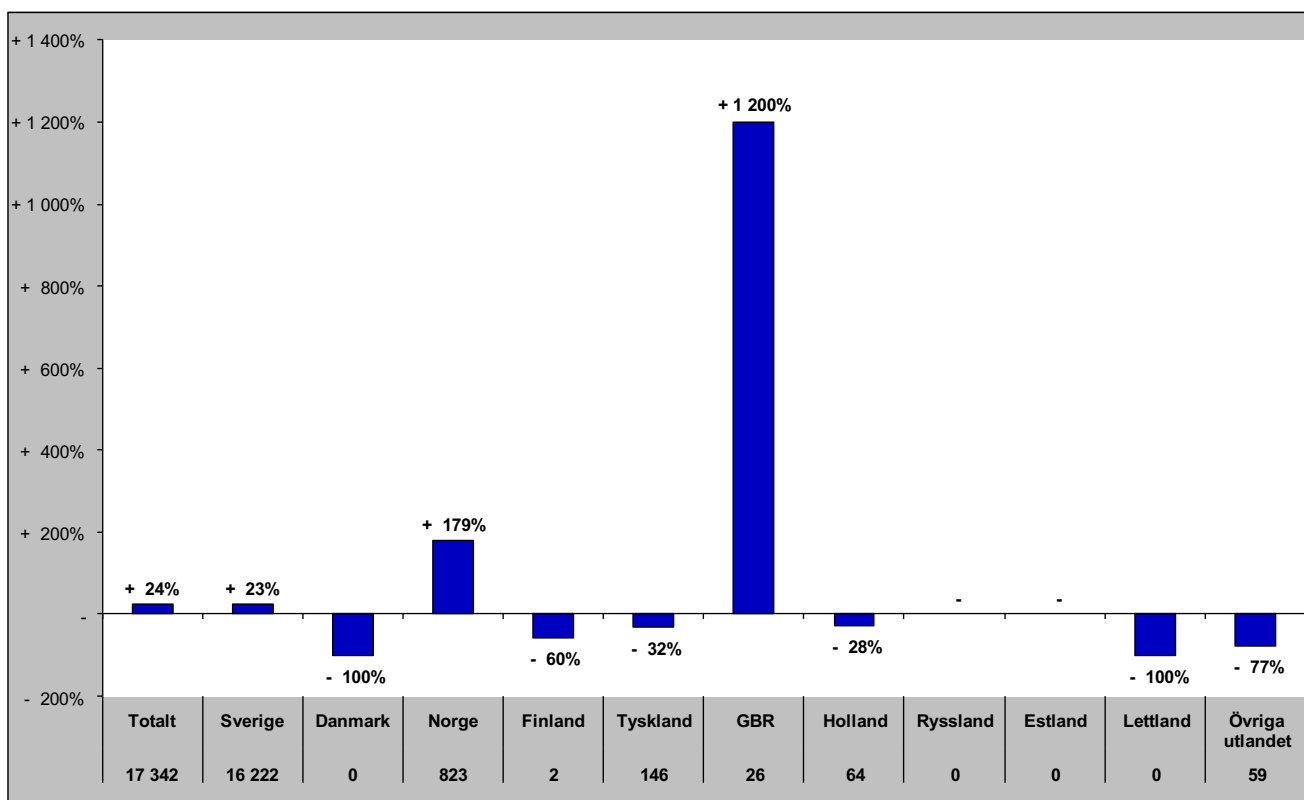

Senaste vintern (nov-apr)

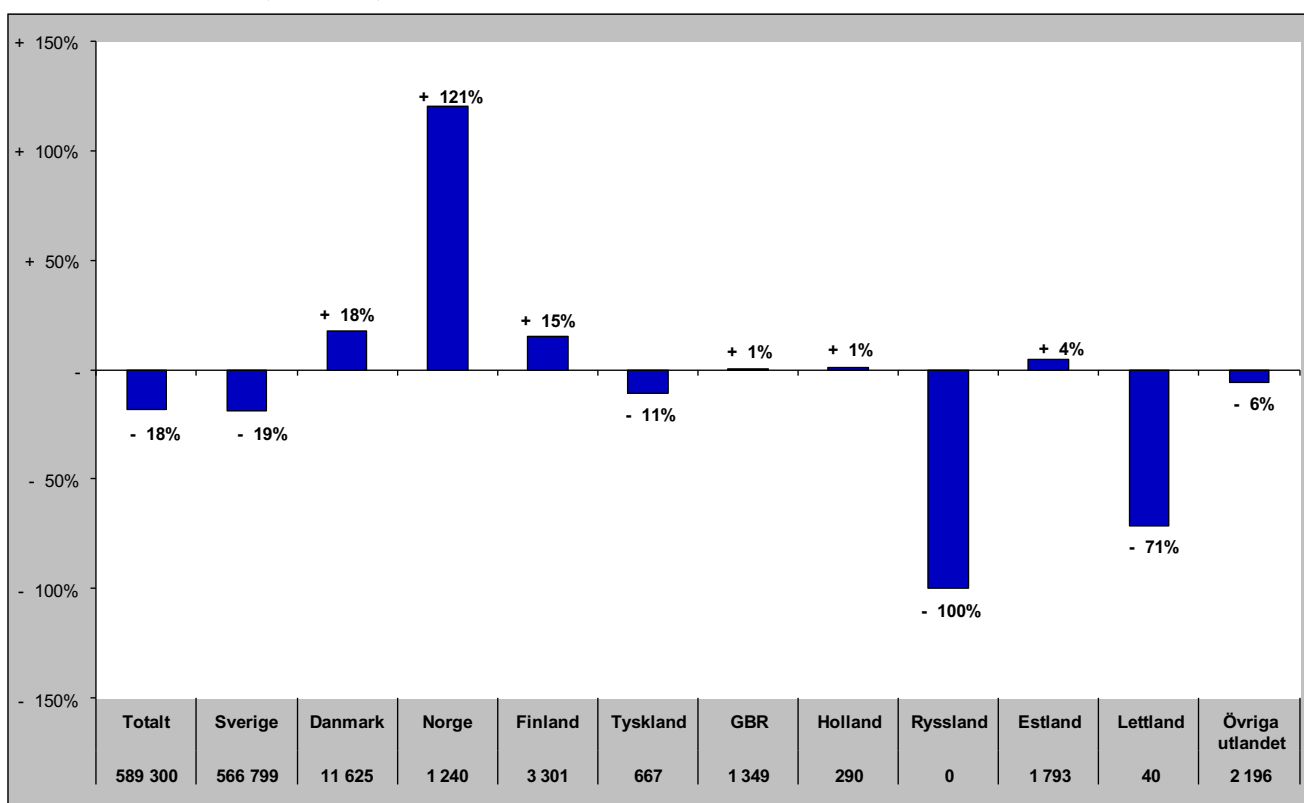

Gästnätter i Vemdalen (HSVCsol) marknader

Senaste sommaren (jun-sep)

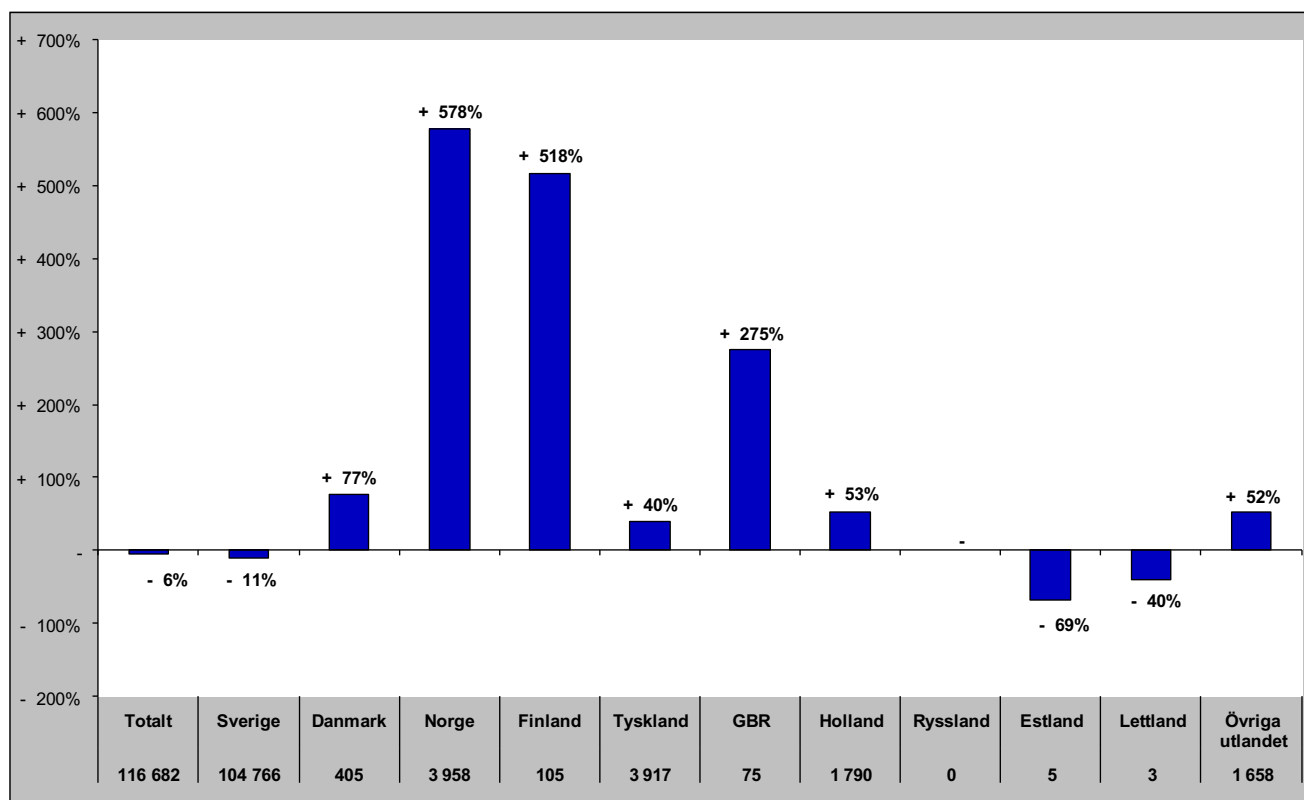

Senaste barmark (maj-okt)

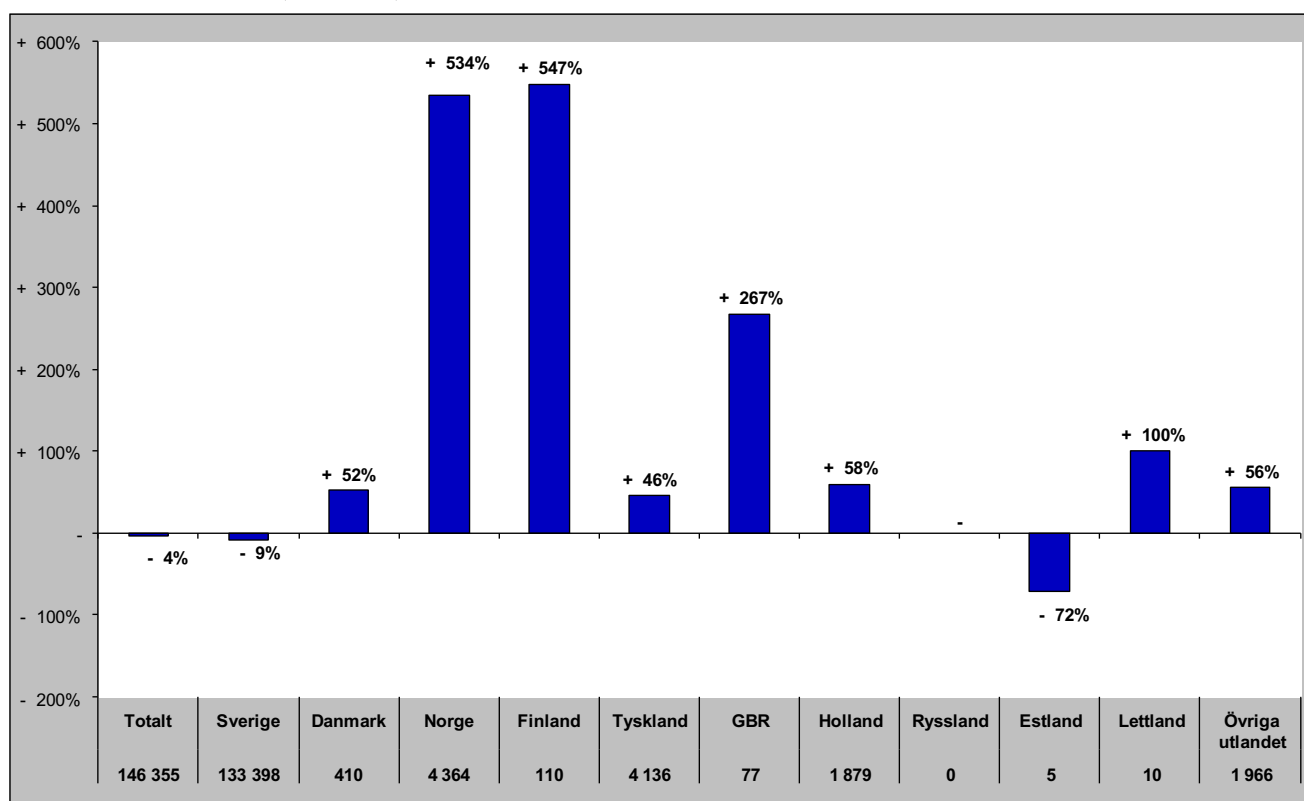

Gästnätter i Vemdalen (HSVCsol) marknader

Senaste helåret

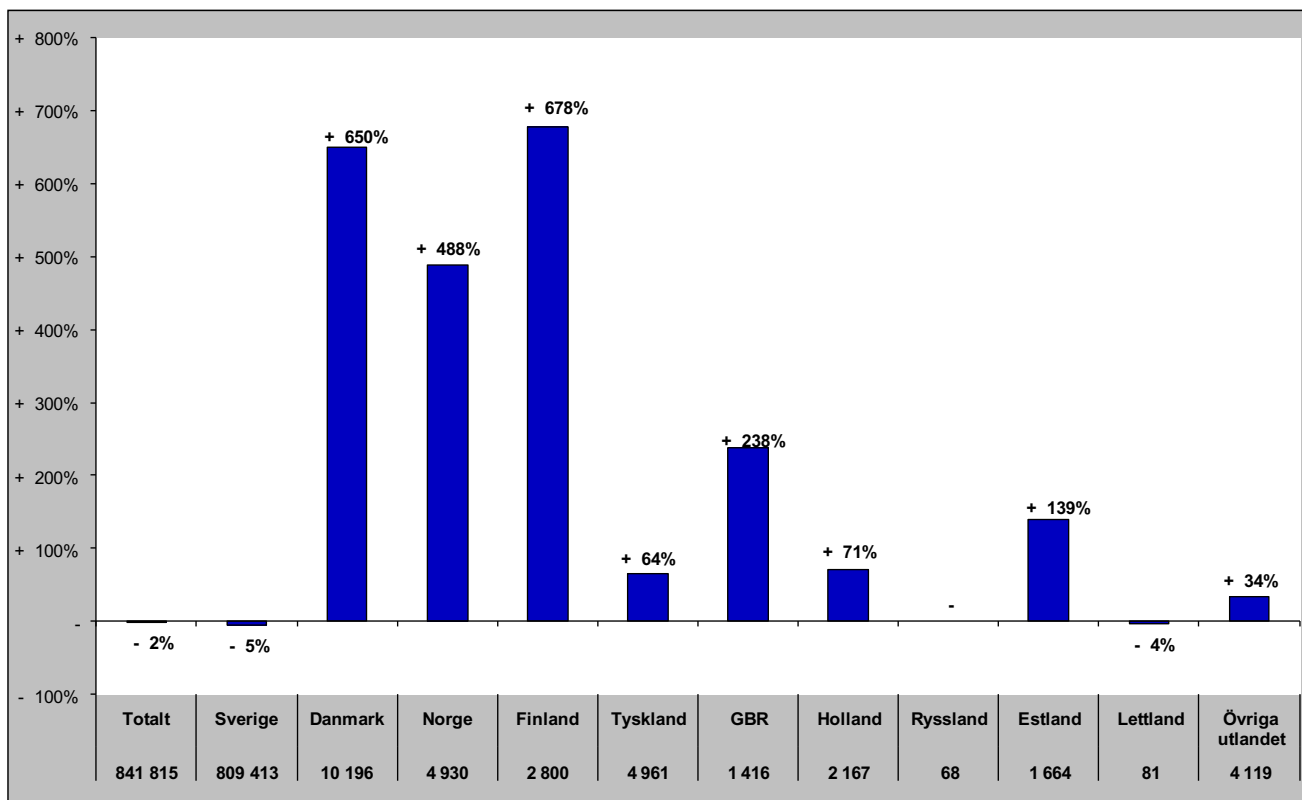

Gästnätter i Södra Årefjällen (HSVC)

Förändring gästnätter

Totalt antal gästnätter 111 778

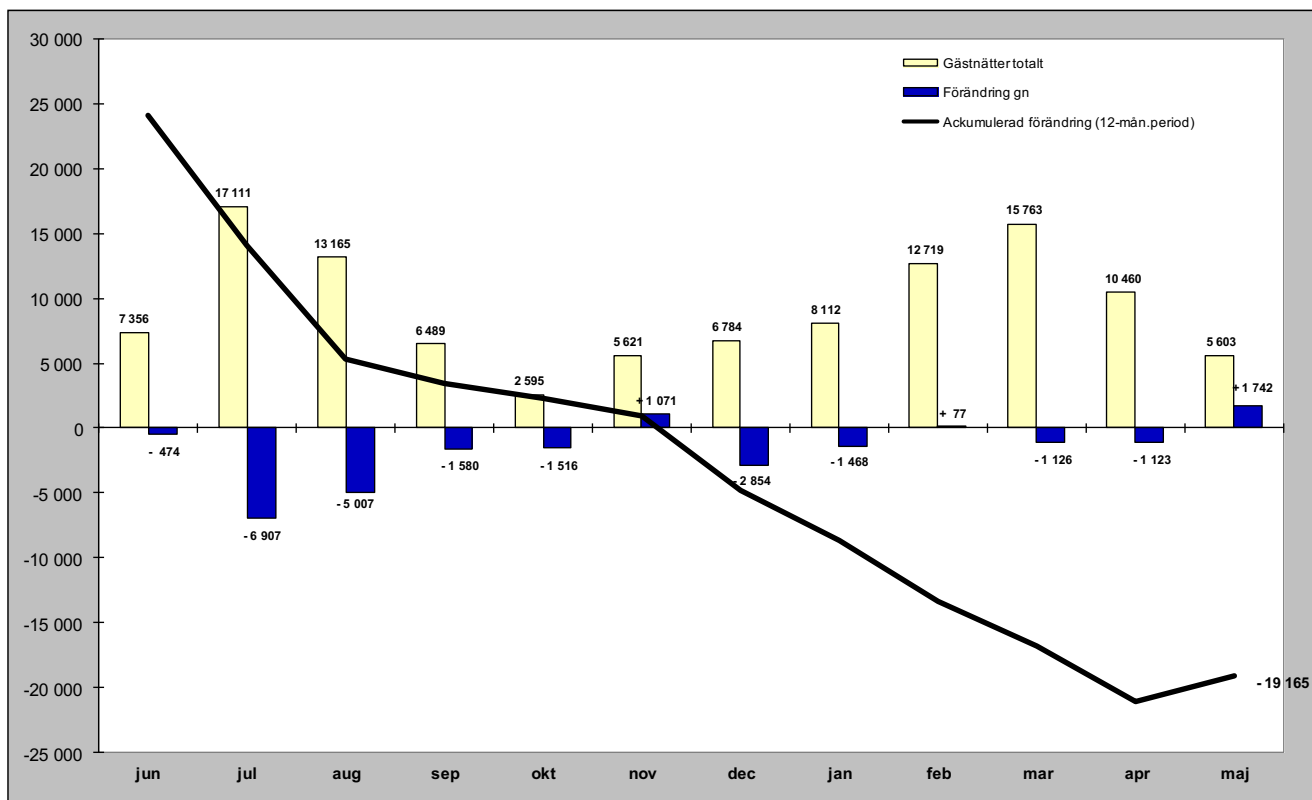

Relativ förändring

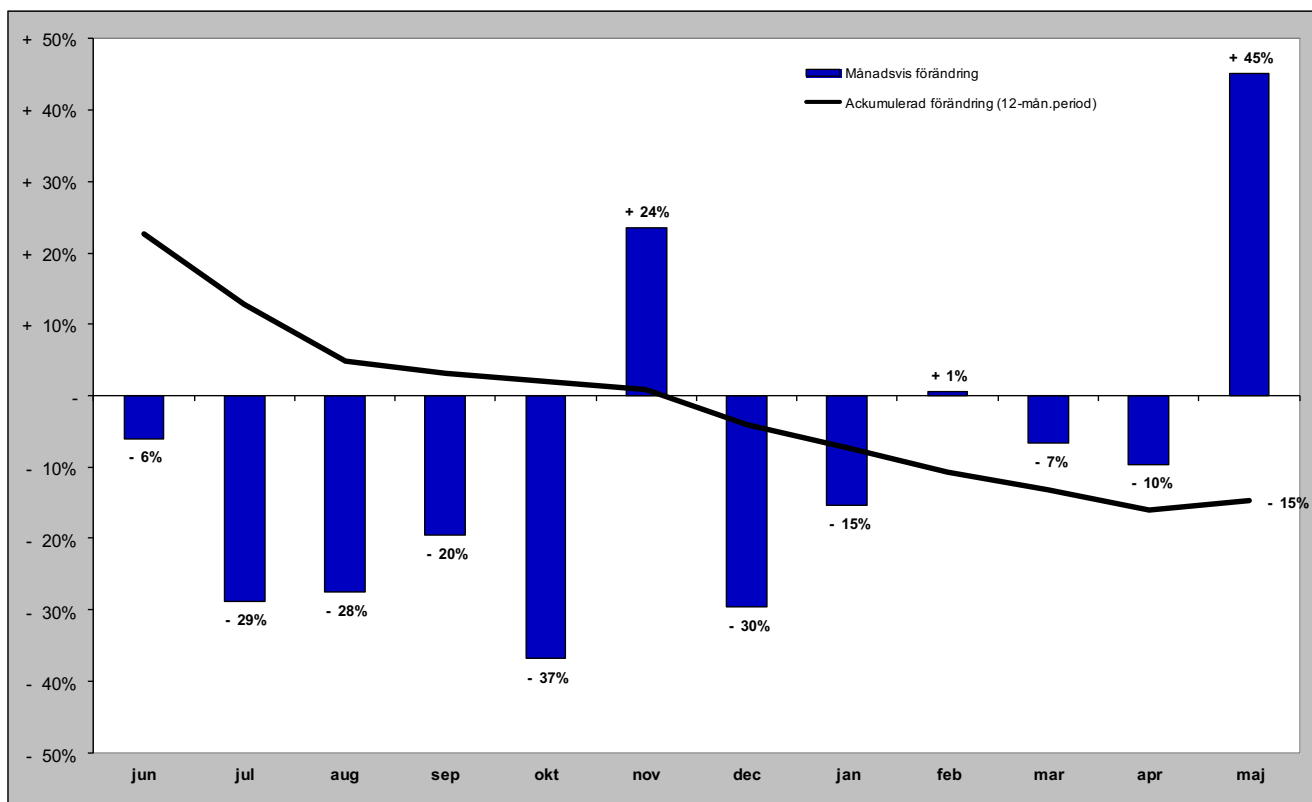

Gästnätter i Södra Årefjällen (HSVC) marknader

Senaste månaden

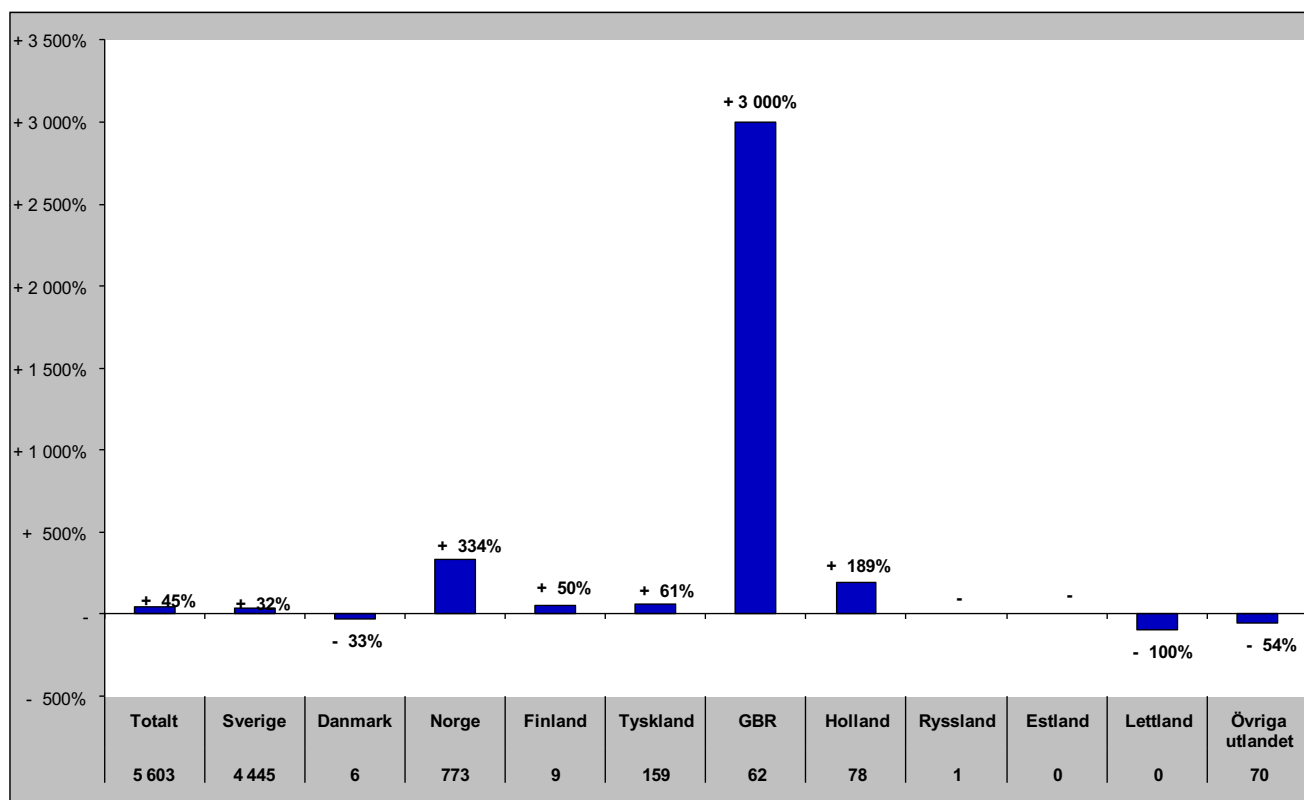

Senaste vintern (nov-apr)

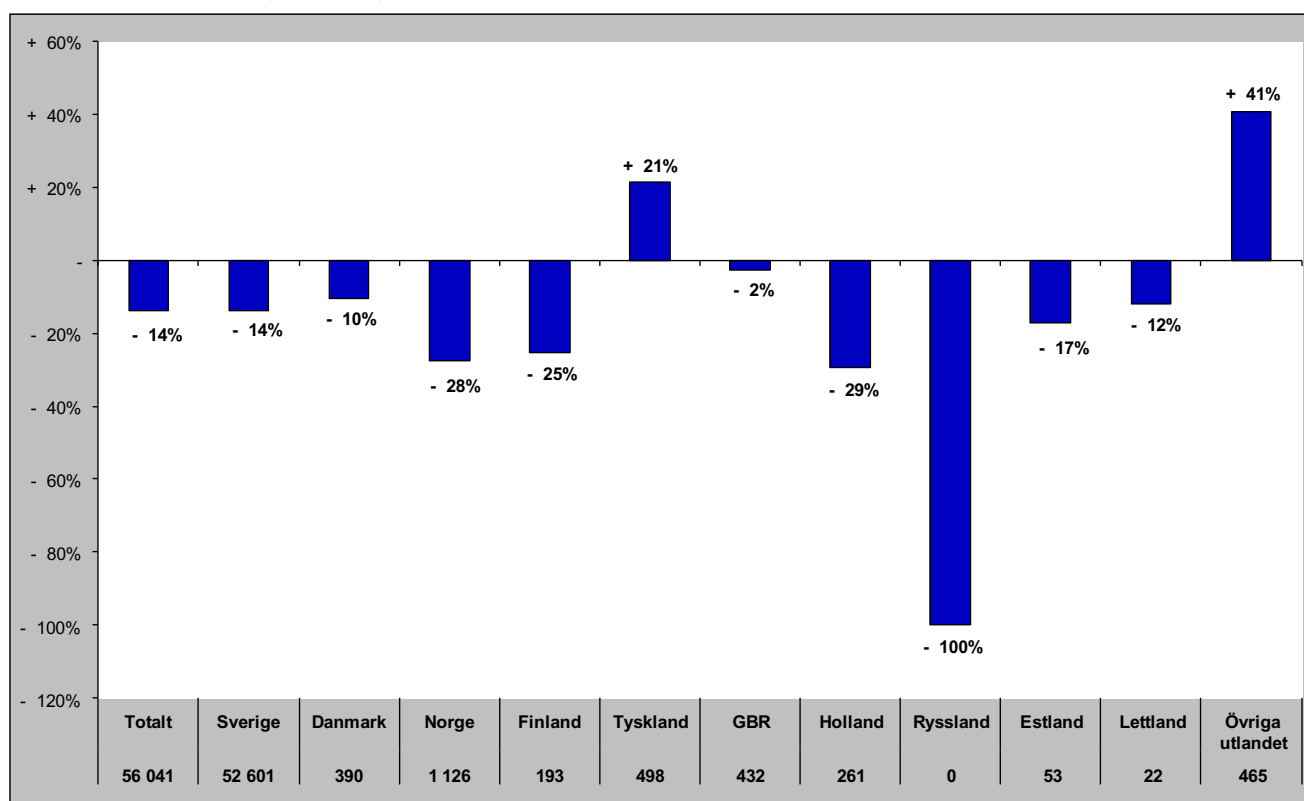

Gästnätter i Södra Årefjällen (HSVC) marknader

Senaste sommaren (jun-sep)

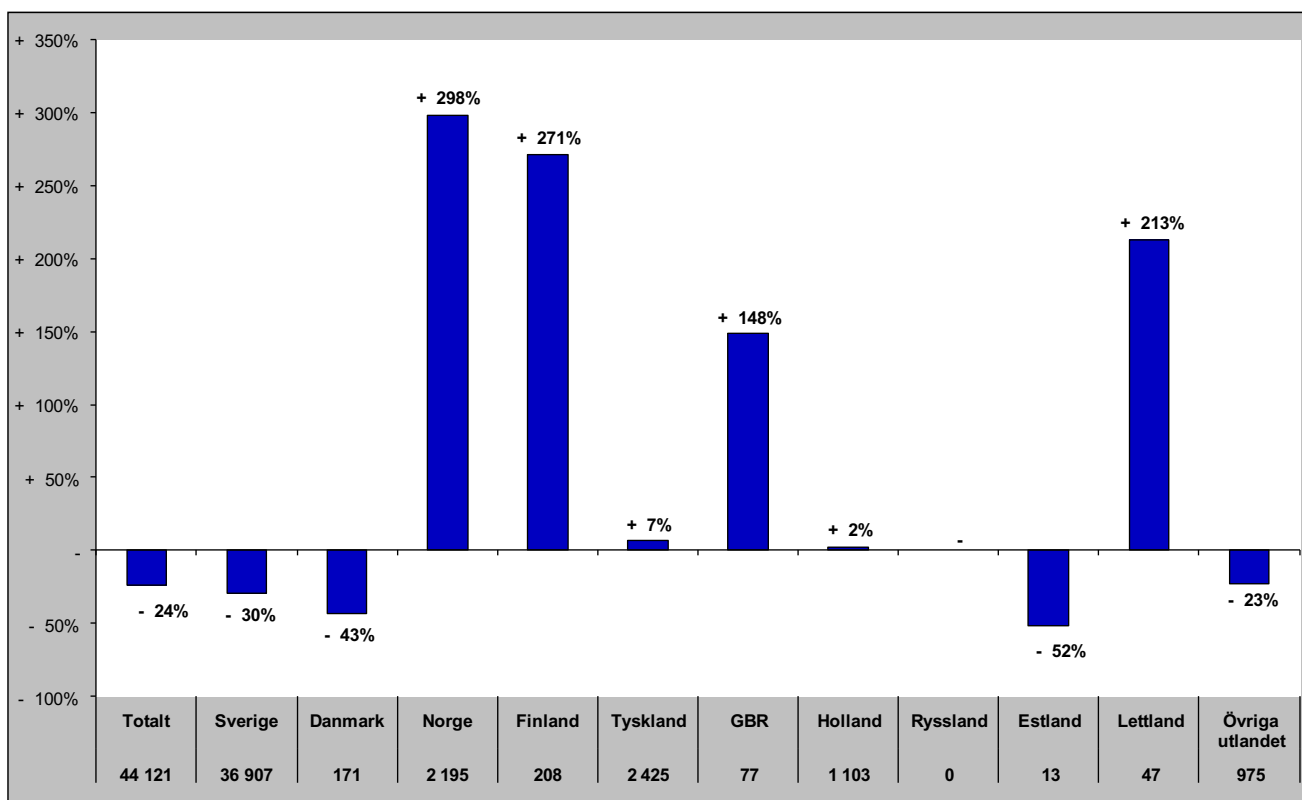

Senaste barmark (maj-okt)

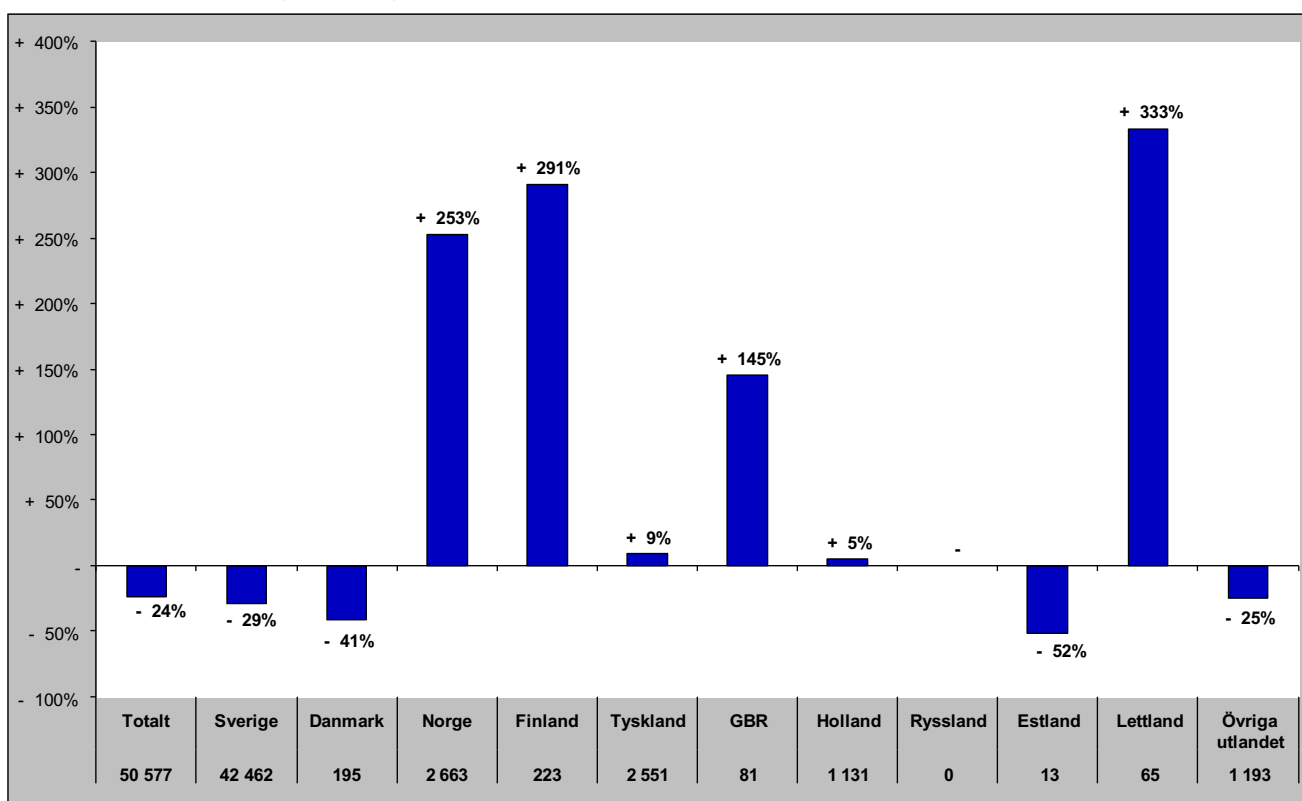

Gästnätter i Södra Årefjällen (HSVCsol) marknader

Senaste helåret

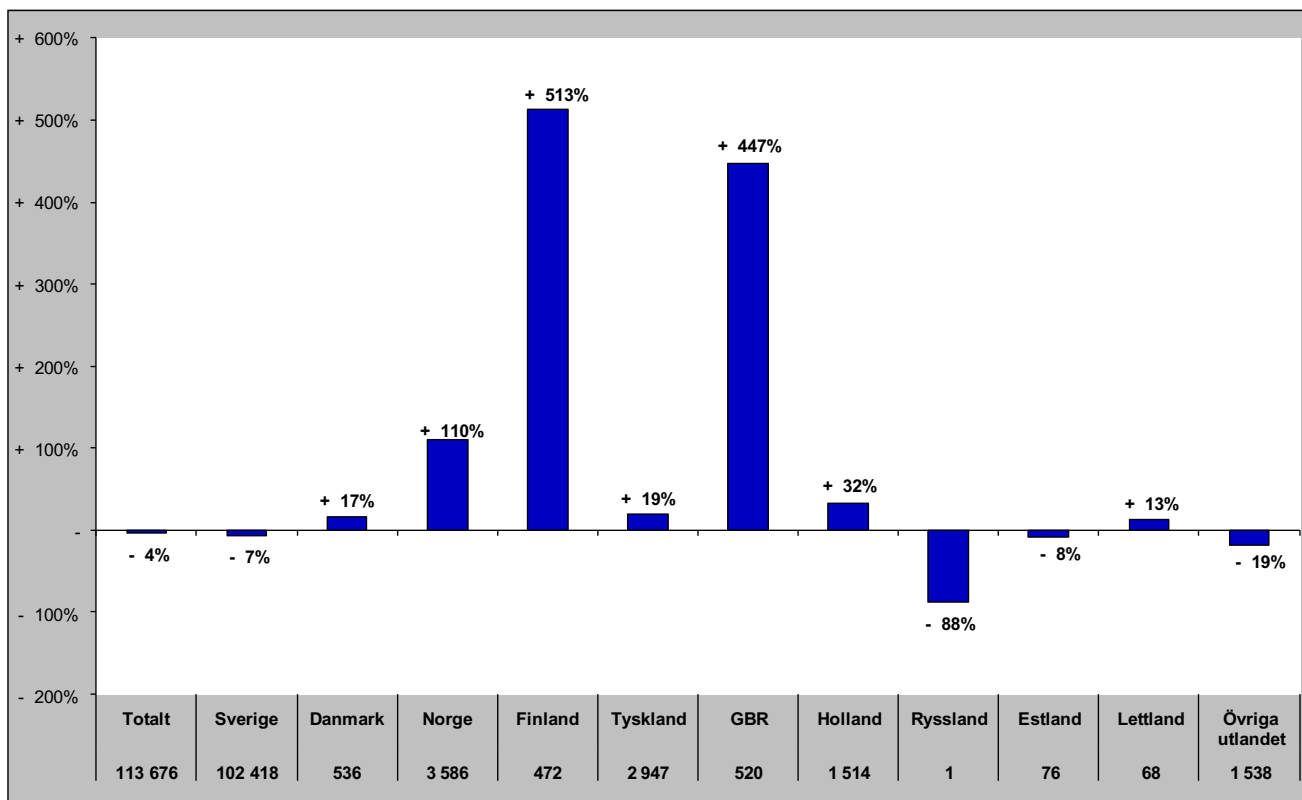

Gästnätter i Åre (HSVCsol)

Förändring gästnätter

Totalt antal gästnätter 738 001

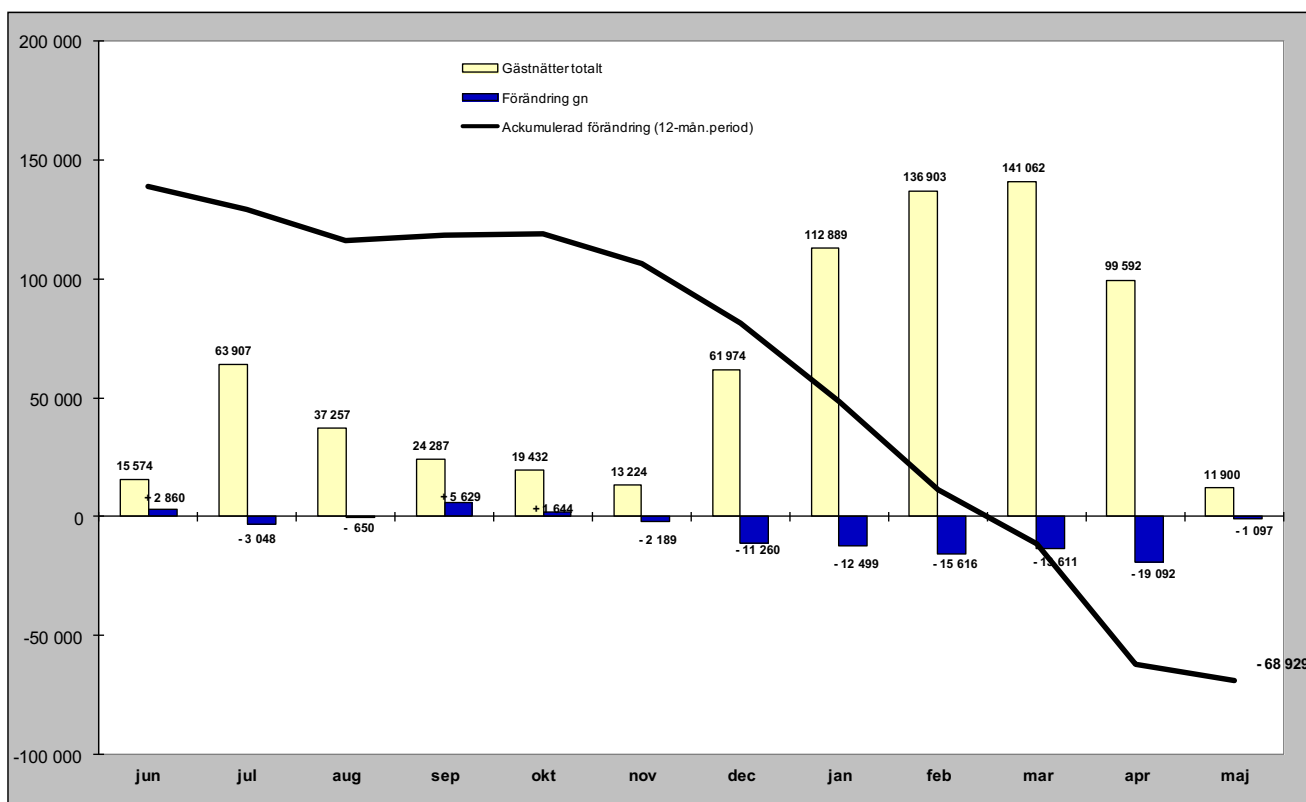

Relativ förändring

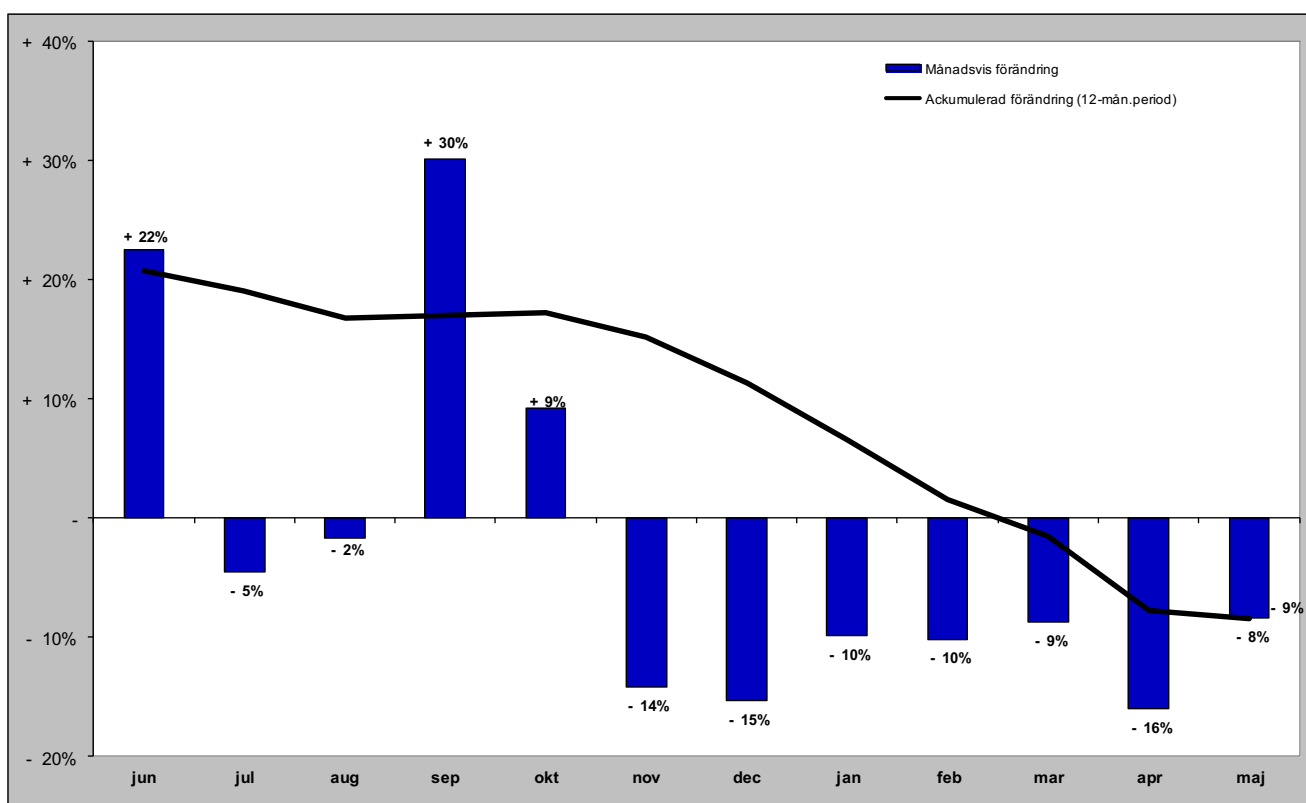

Gästnätter i Åre (HSVCsol) marknader

Senaste månaden

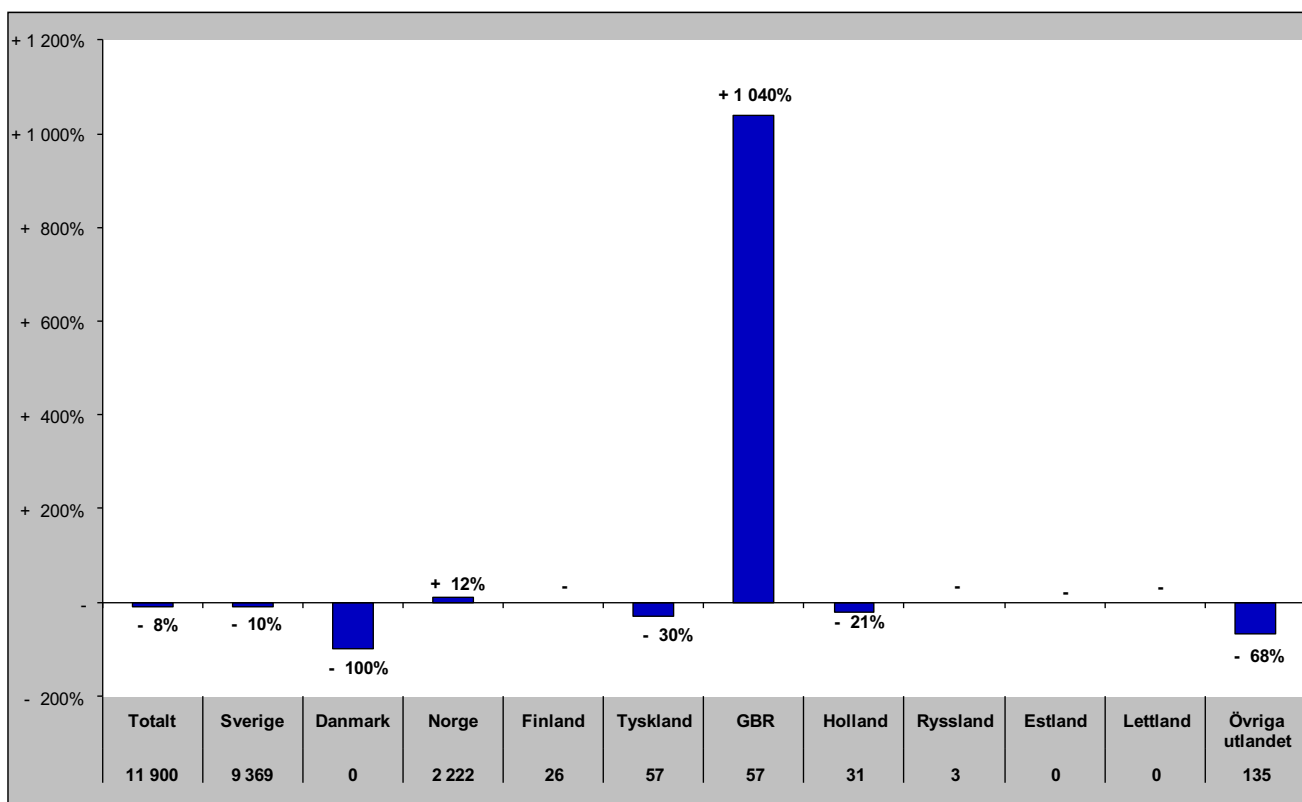

Senaste vintern (nov-apr)

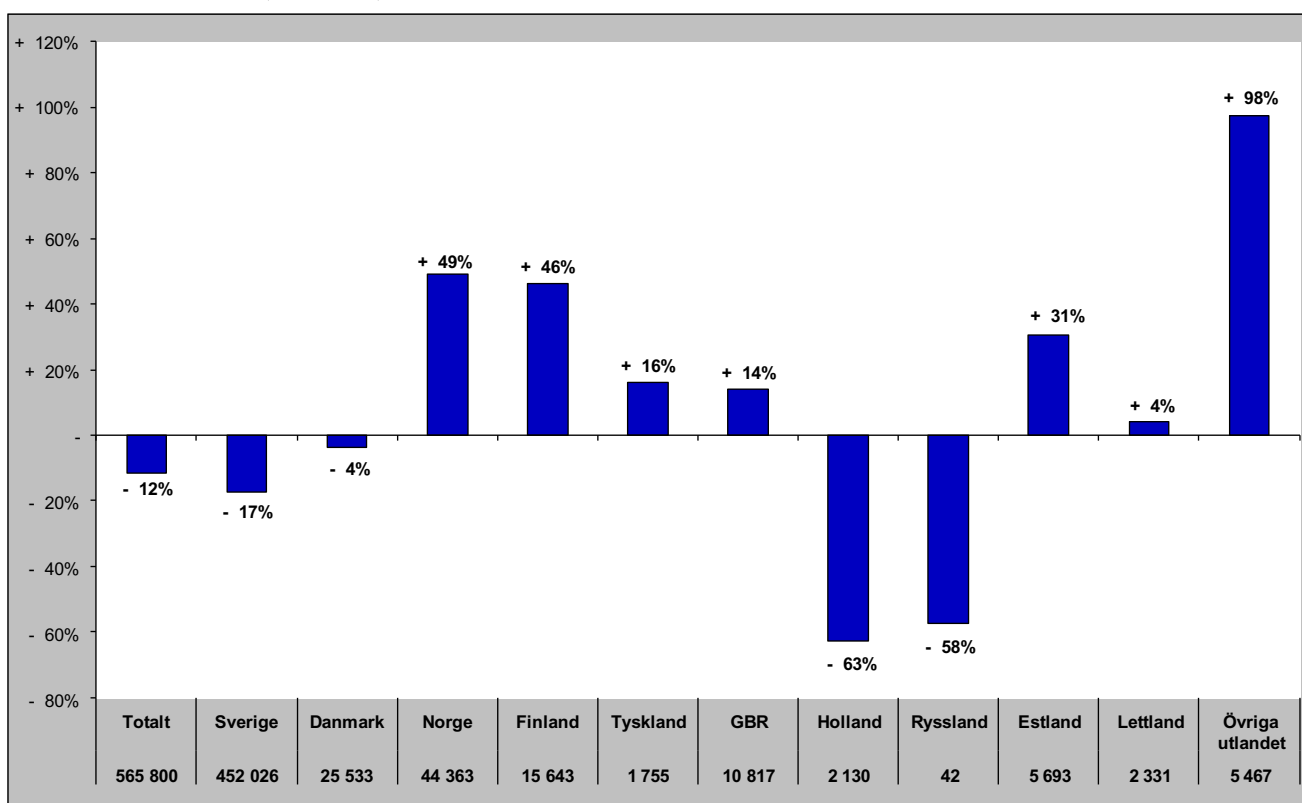

Gästnätter i Åre (HSVCsol) marknader

Senaste sommaren (jun-sep)

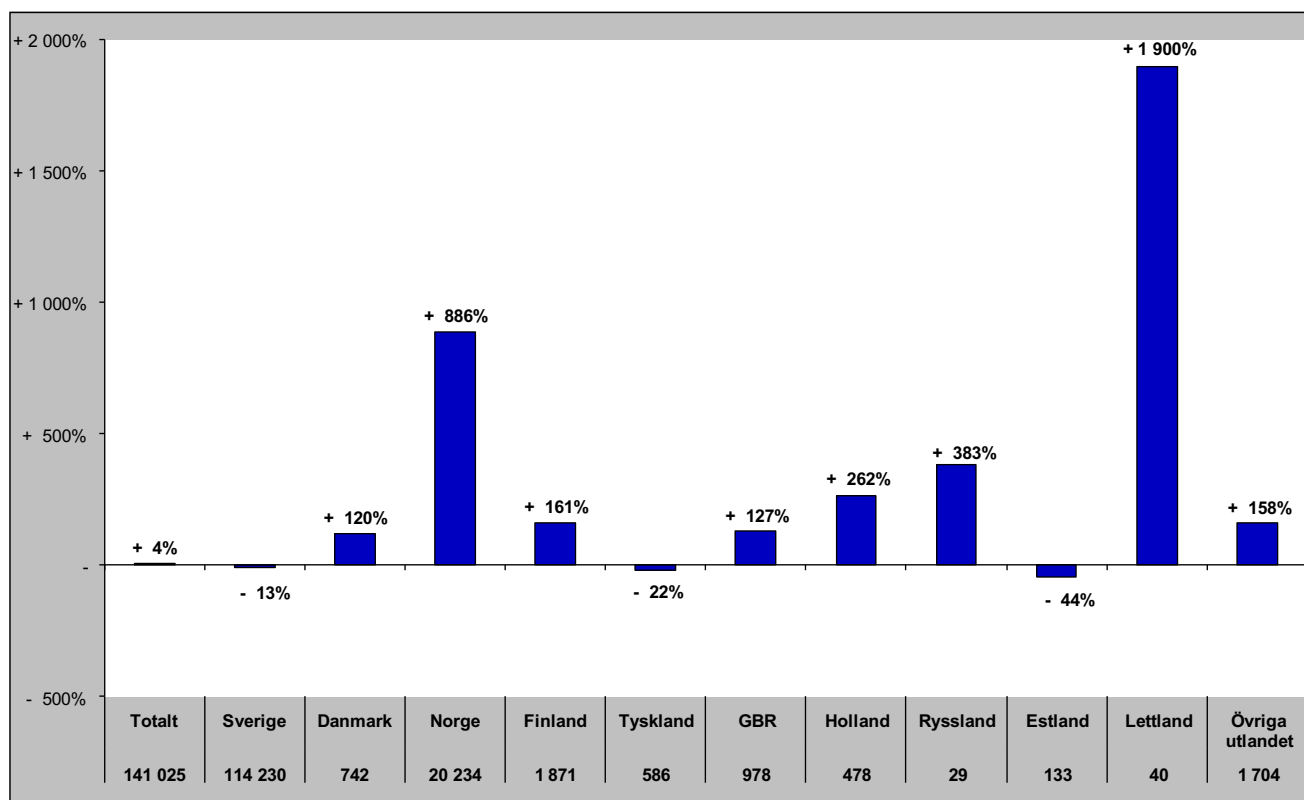

Senaste barmark (maj-okt)

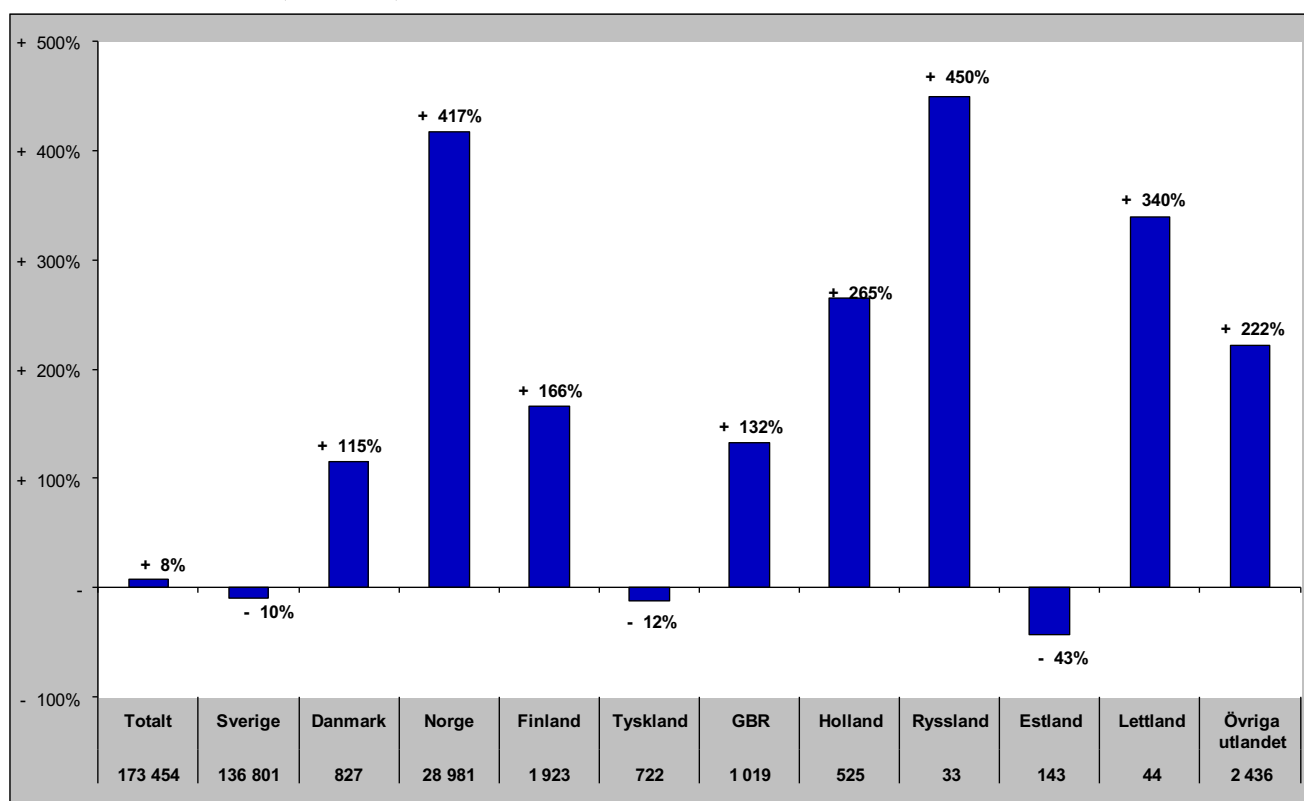

Gästnätter i Åre (HSVCsol) marknader

Senaste helåret

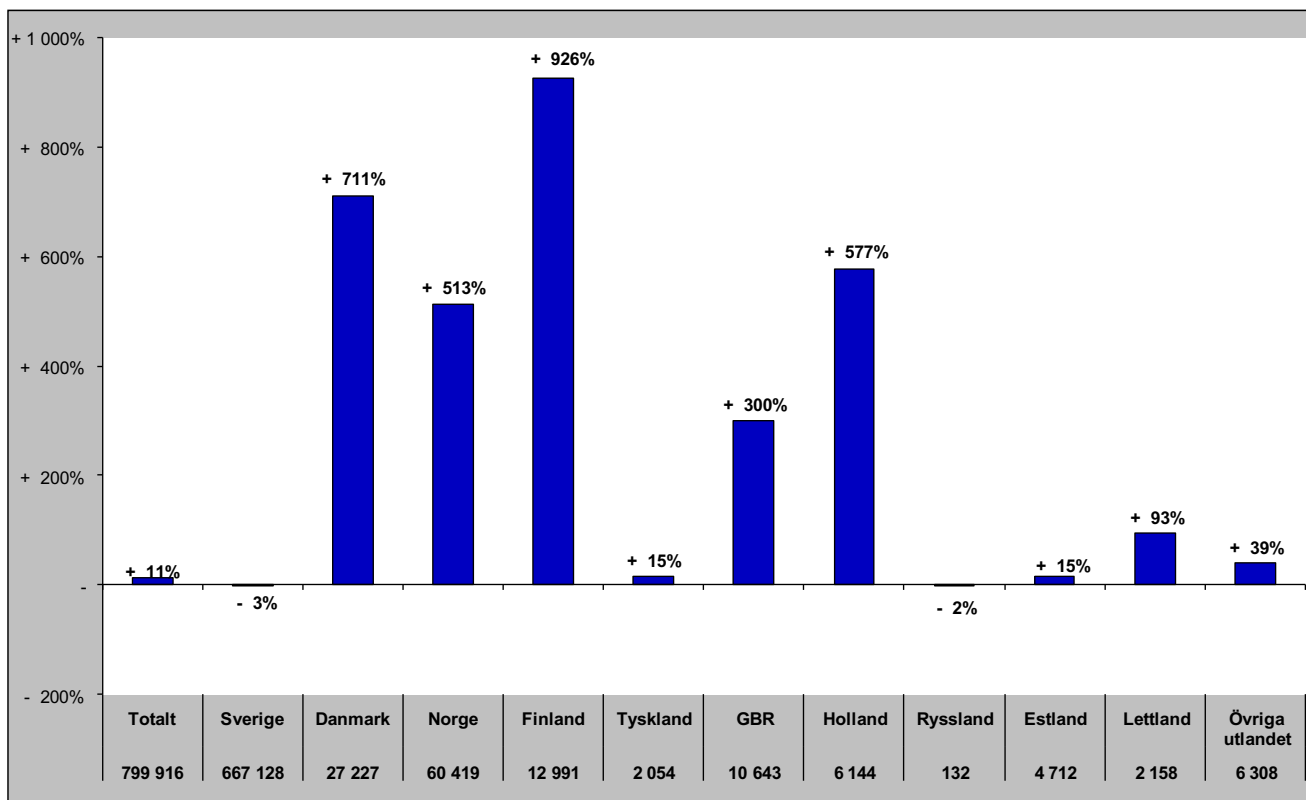

Gästnätter i Sveg (HSVCsol)

Förändring gästnätter
43 042

Totalt antal gästnätter

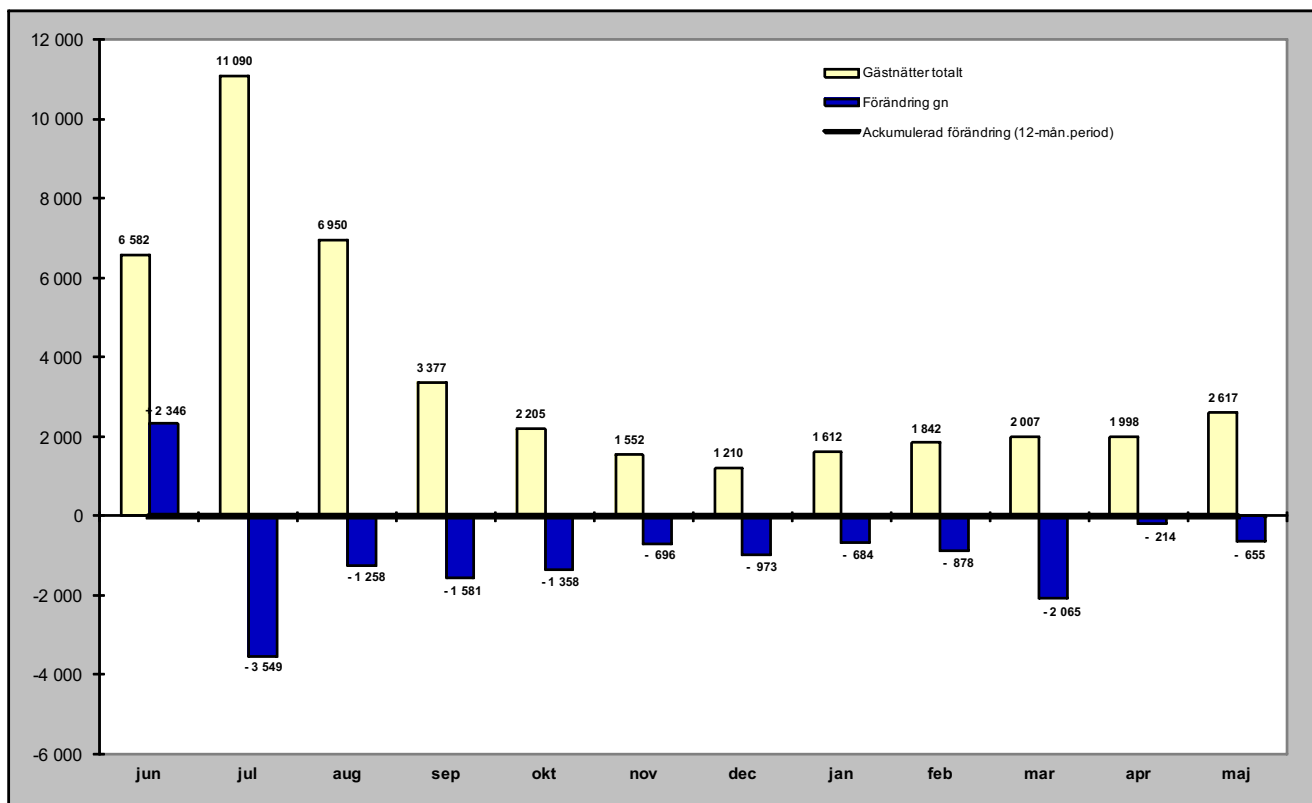

Relativ förändring

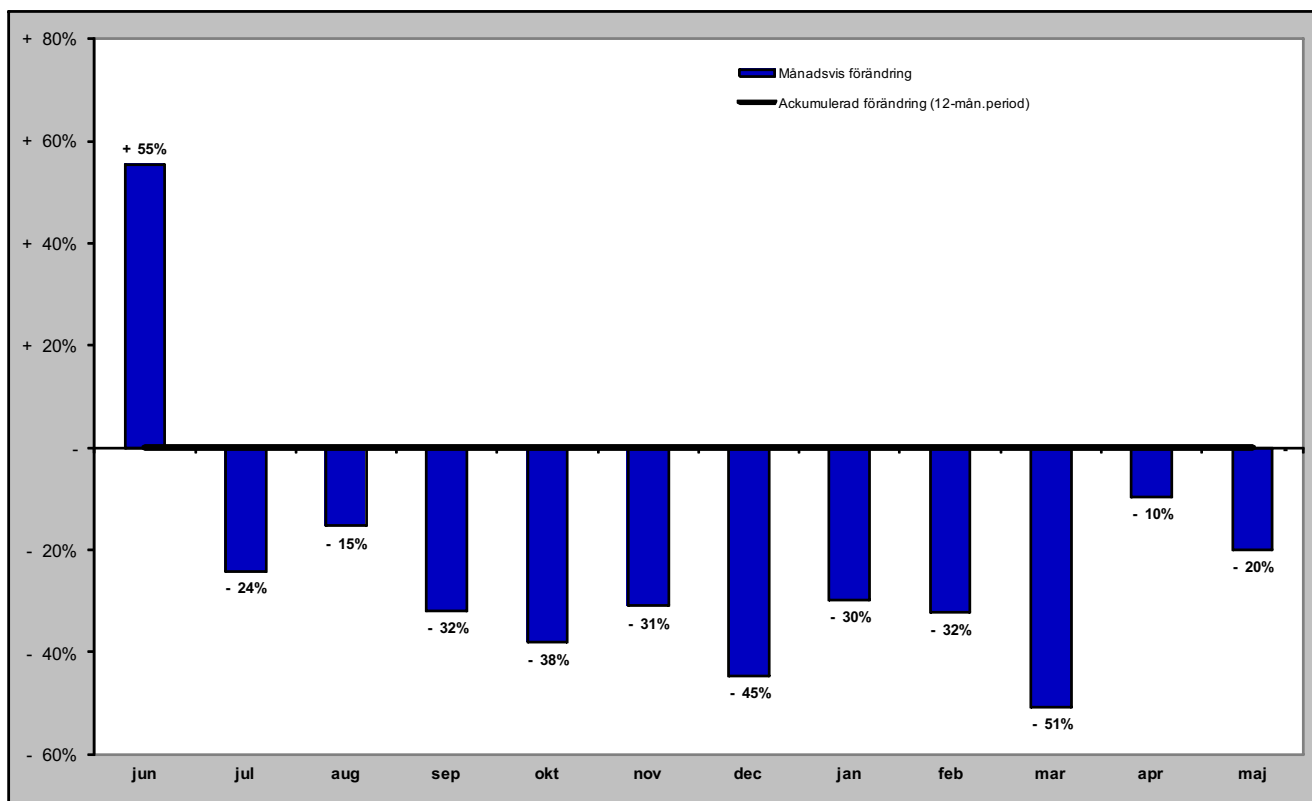

Gästnätter i Sveg (HSVCsol) marknader

Senaste månaden

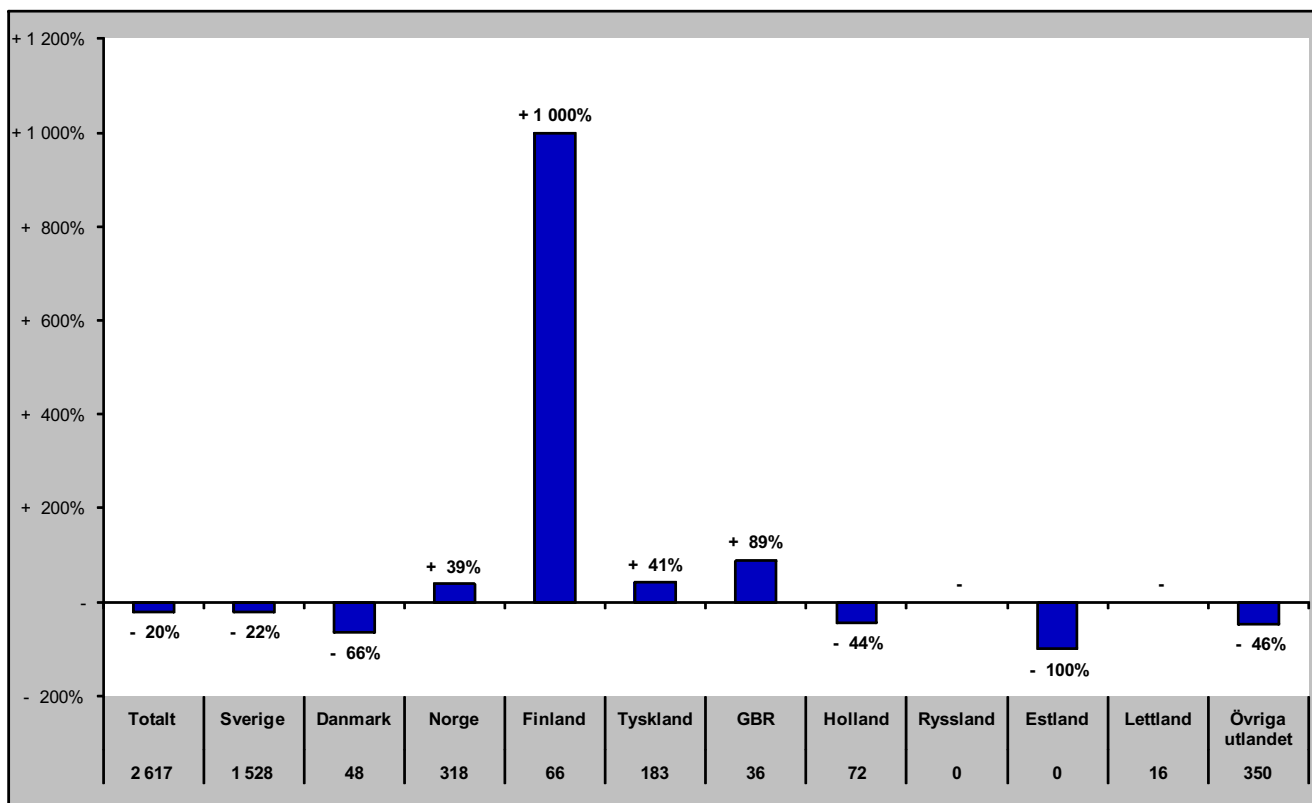

Senaste vintern (nov-apr)

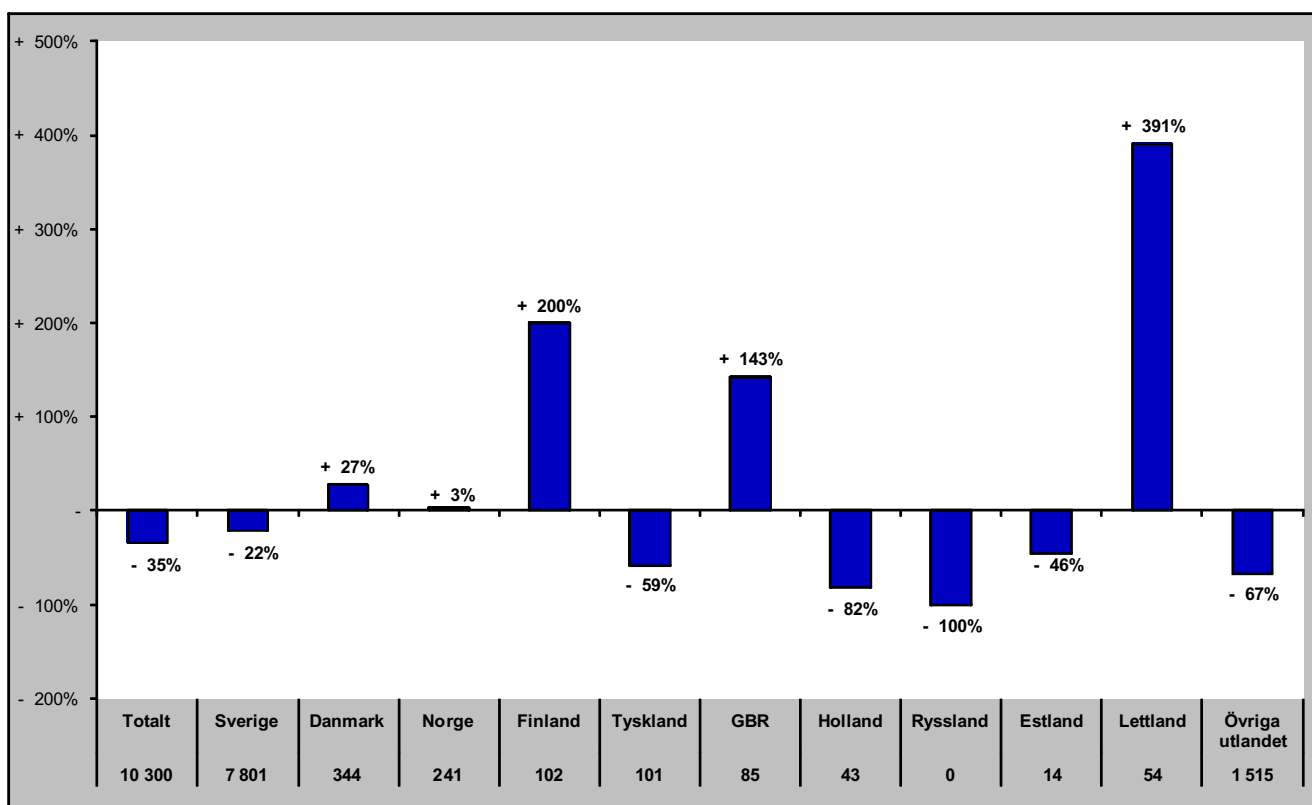

Gästnätter i Sveg (HSVCsol) marknader

Senaste sommaren (jun-sep)

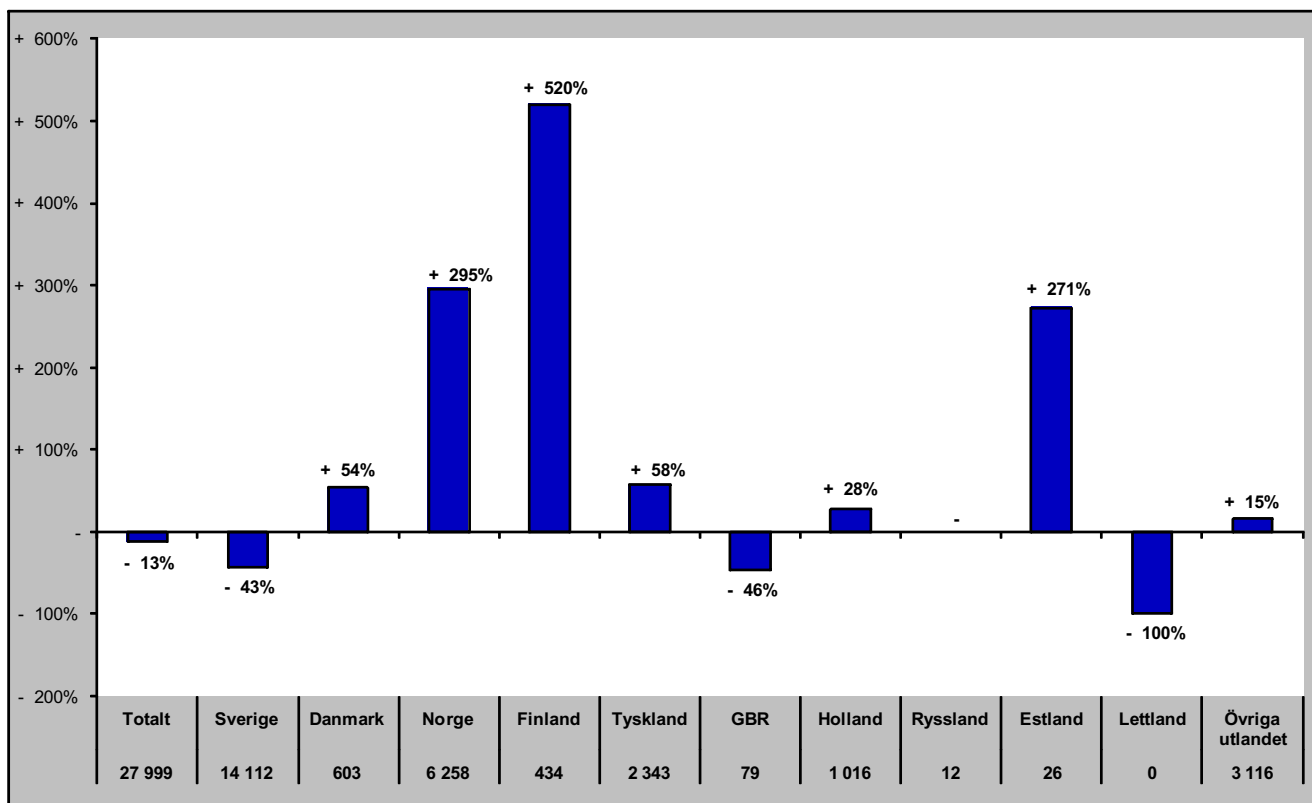

Senaste barmark (maj-okt)

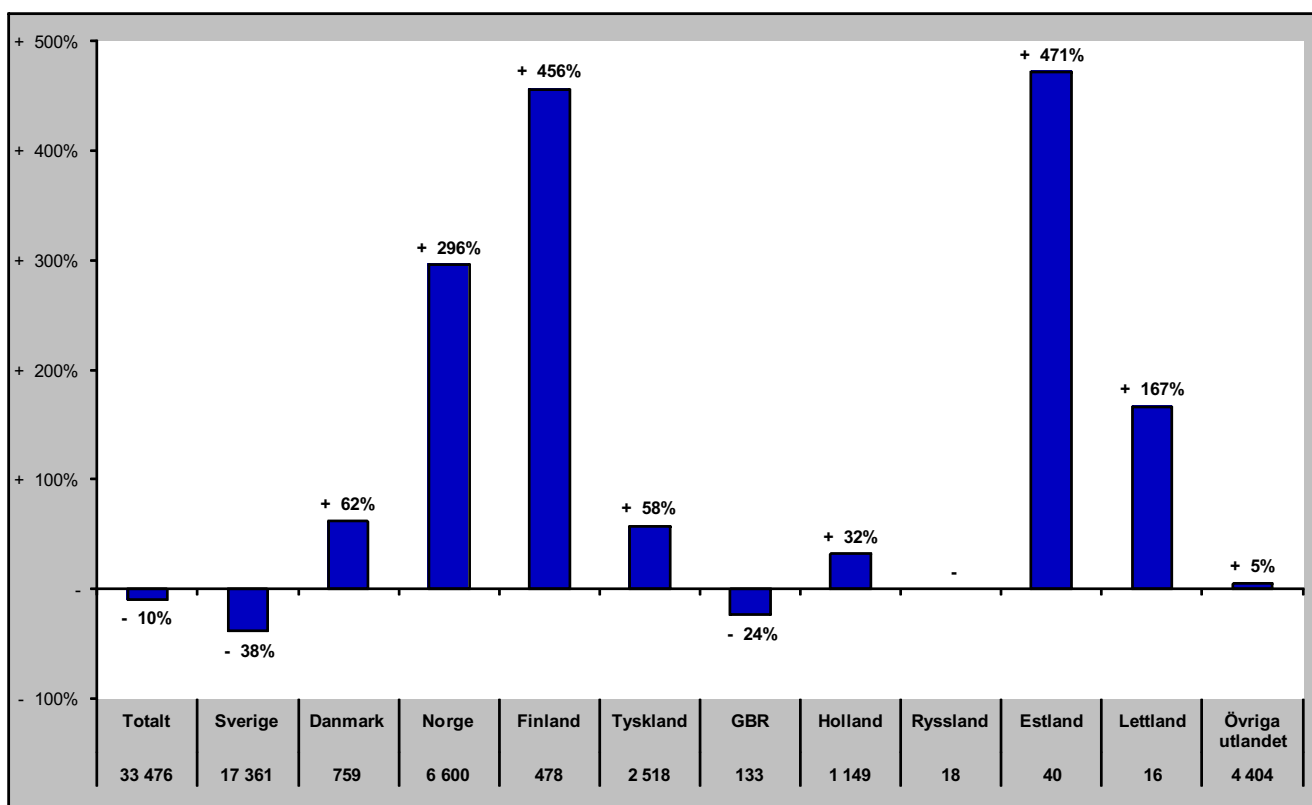

Gästnätter i Sveg (HSVCsol) marknader

Senaste helåret

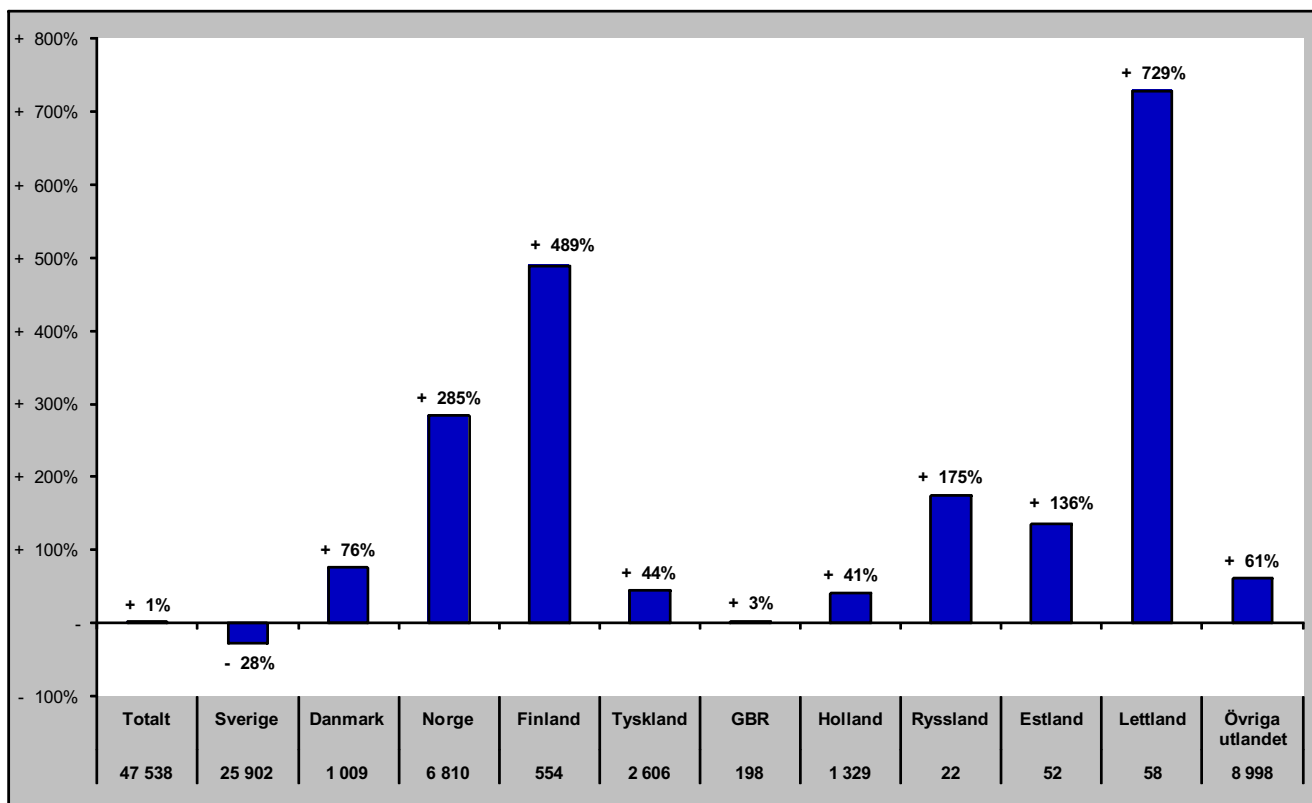

GÄSTNÄTTER JÄMFÖRELSE ANDRA REGIONER

Jämtlands län i jämförelse med övriga Norrland, Dalarna, Värmland och riket (HSVCsol) - Totalt

maj- gästnätter samt relativ förändring mot samma månad föregående år

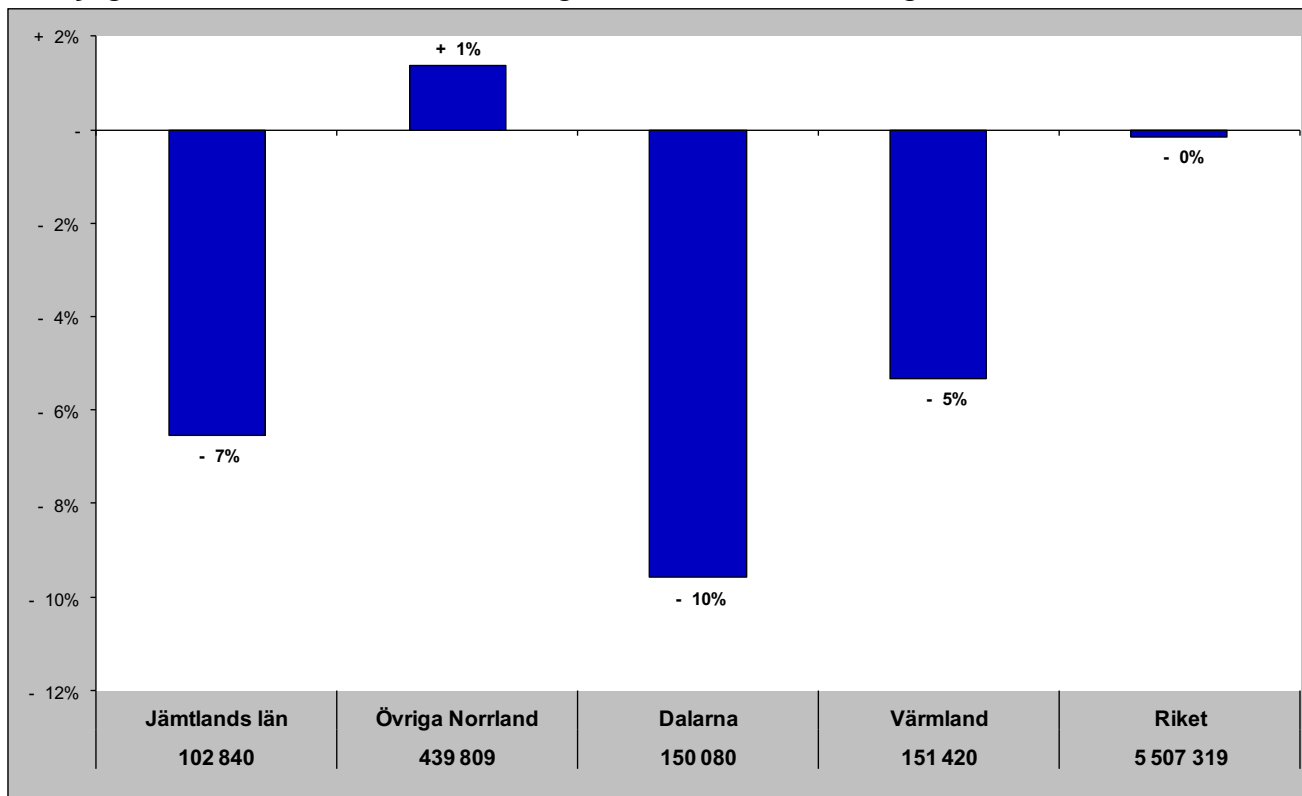

Gästnätter senaste 12 mån samt relativ förändring

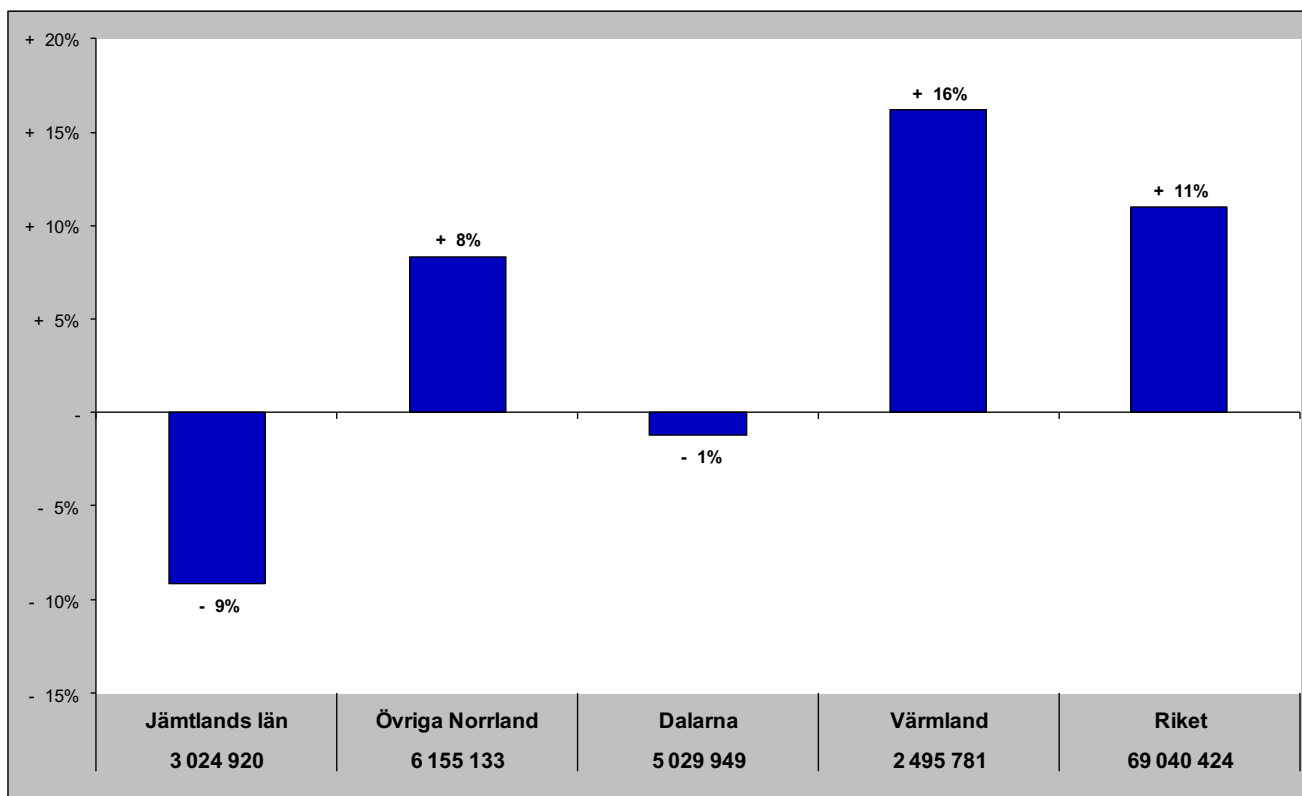

Jämtlands län i jämförelse med övriga Norrland, Dalarna, Värmland och riket (HSVCsol) - Sverige

maj - gästnätter samt relativ förändring mot samma månad föregående år

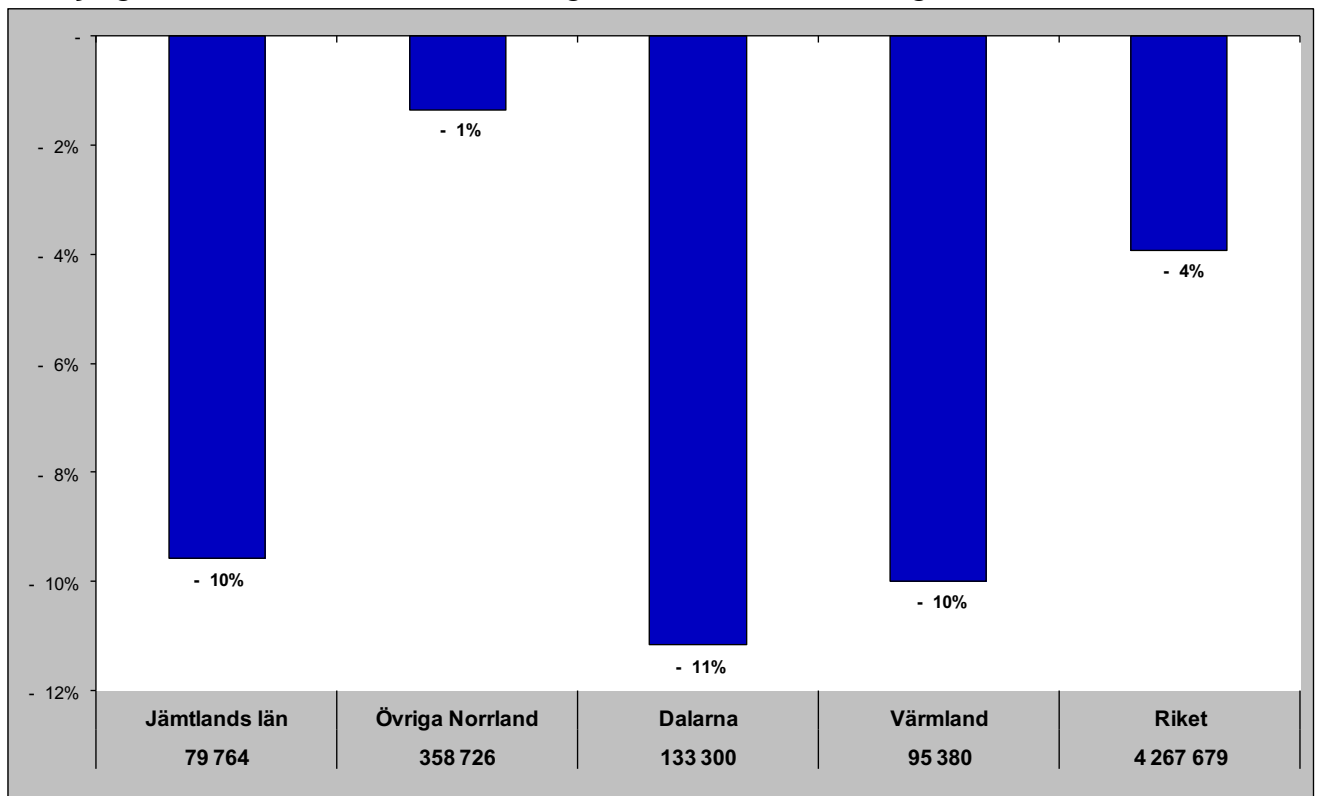

Gästnätter senaste 12 mån samt relativ förändring månadsvis

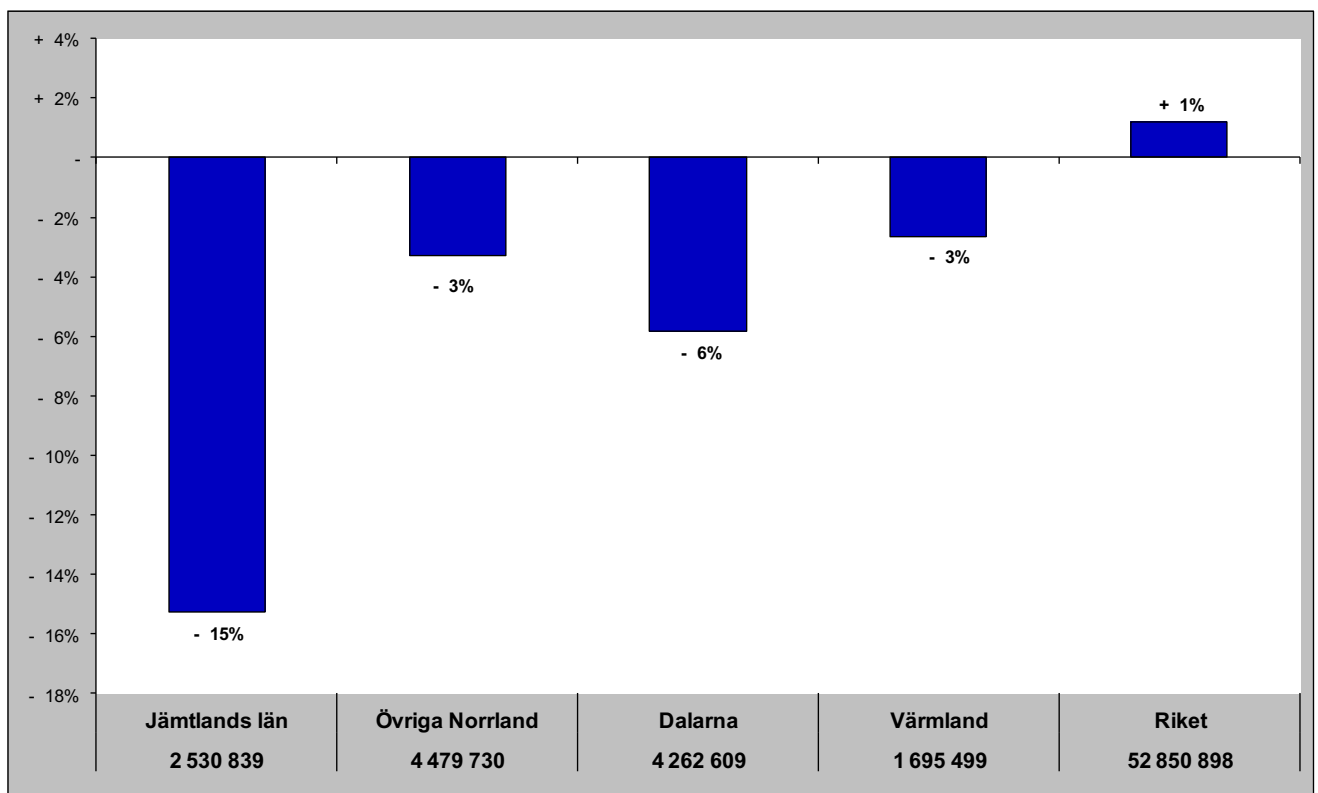

Jämtlands län i jämförelse med övriga Norrland, Dalarna, Värmland och riket (HSVCsol) - Norge

maj - gästnätter samt relativ förändring mot samma månad föregående år

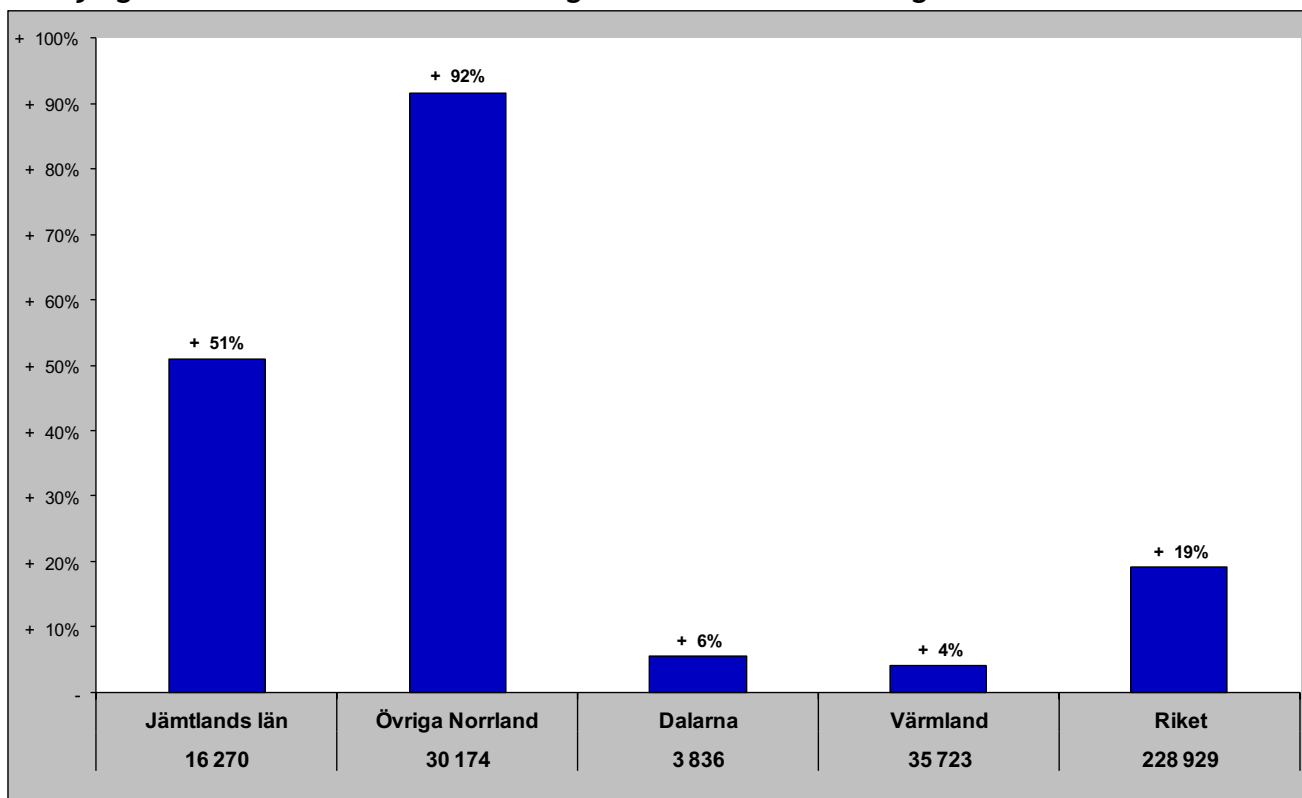

Gästnätter senaste 12 mån samt relativ förändring månadsvis

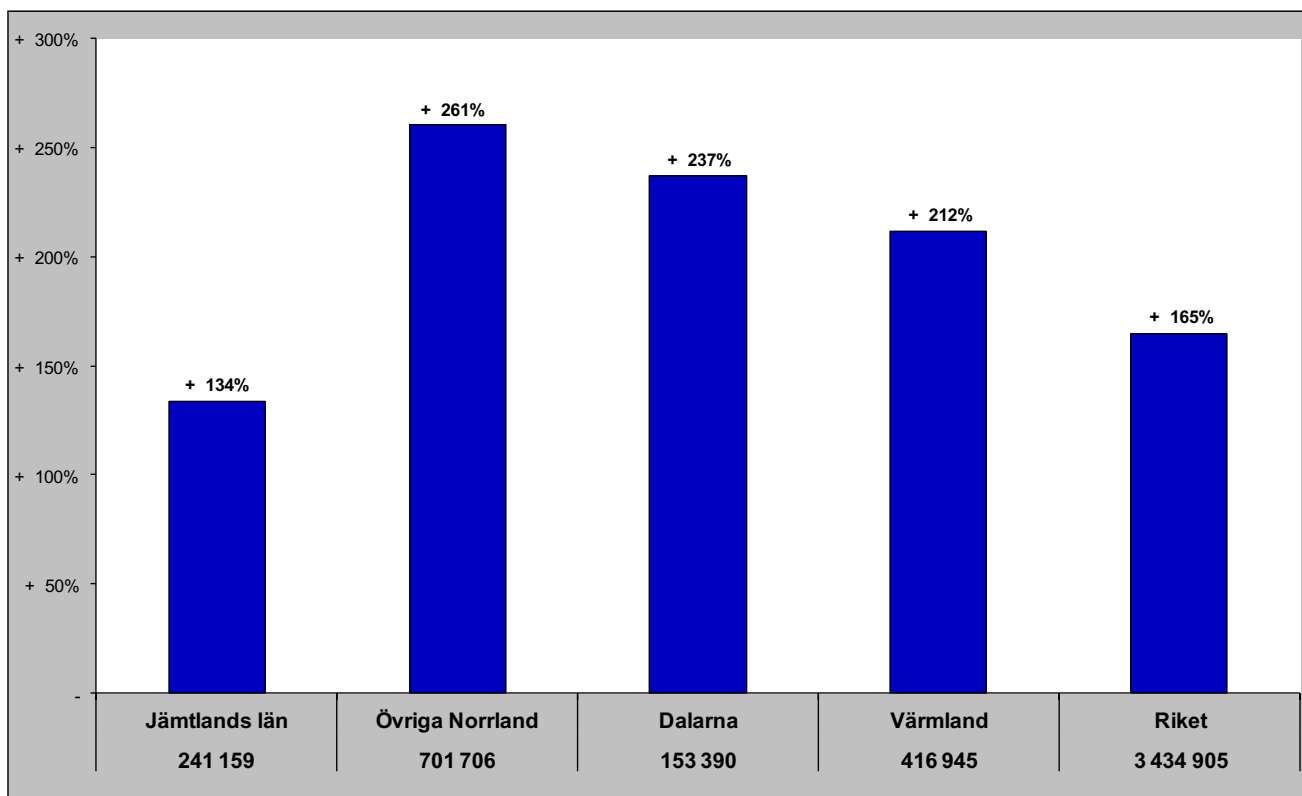

Jämtlands län i jämförelse med övriga Norrland, Dalarna, Värmland och riket (HSVCsol) - Danmark

maj - gästnätter samt relativ förändring mot samma månad föregående år

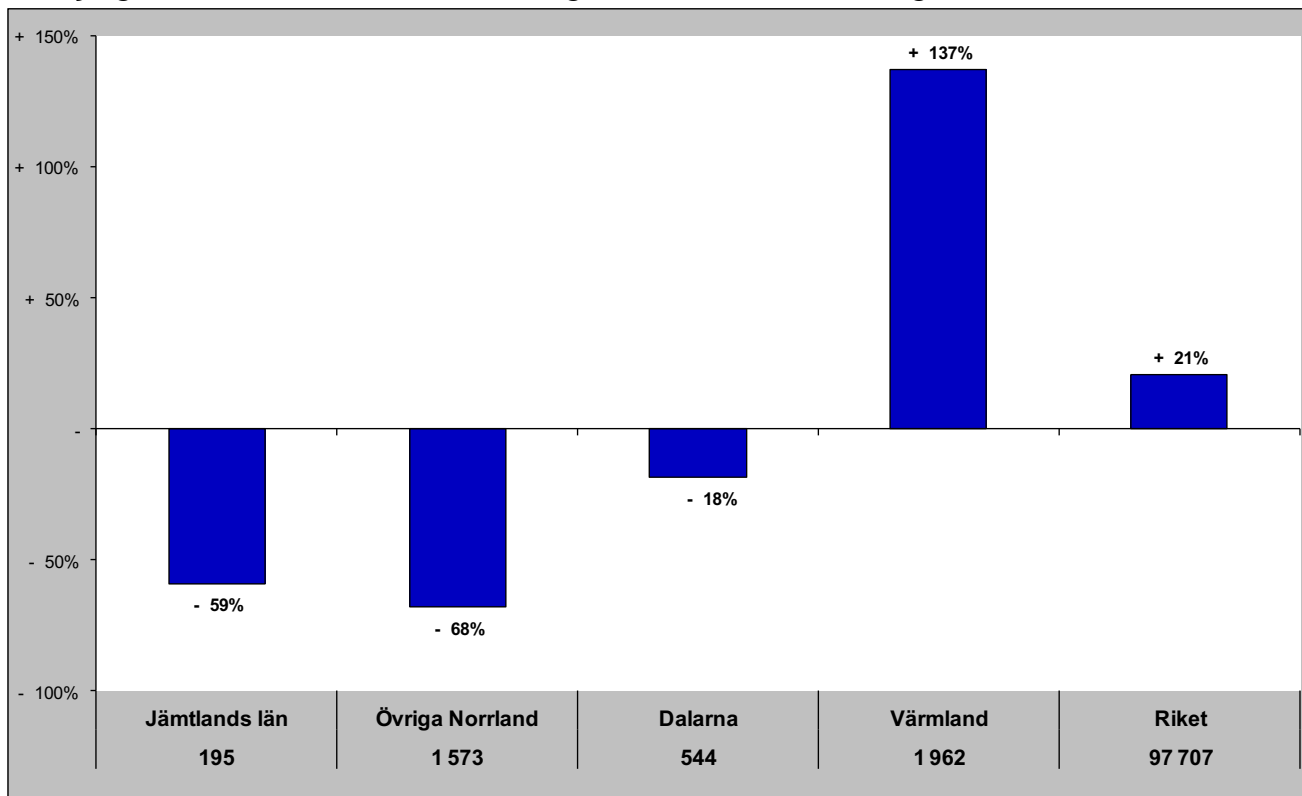

Gästnätter senaste 12 mån samt relativ förändring månadsvis

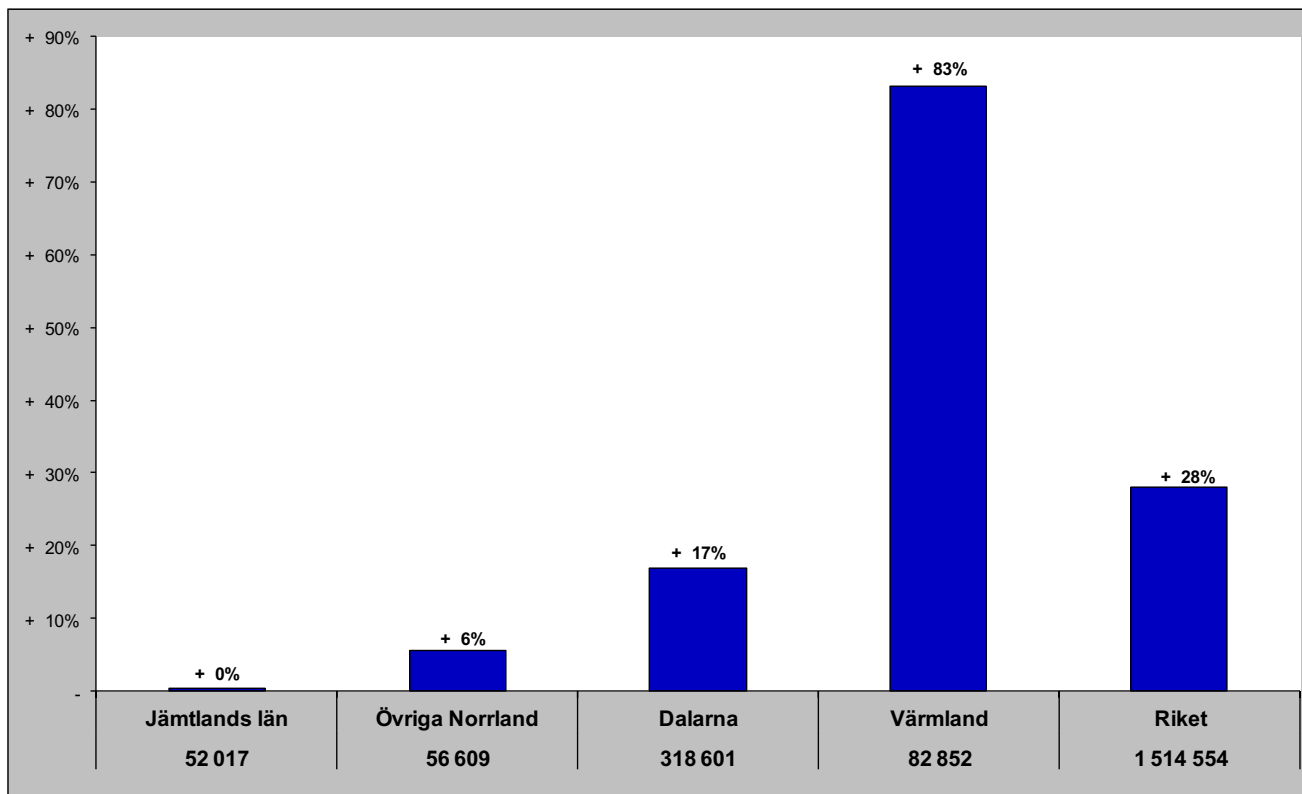

Jämtlands län i jämförelse med övriga Norrland, Dalarna, Värmland och riket (HSVCsol) - Finland

maj- gästnätter samt relativ förändring mot samma månad föregående år

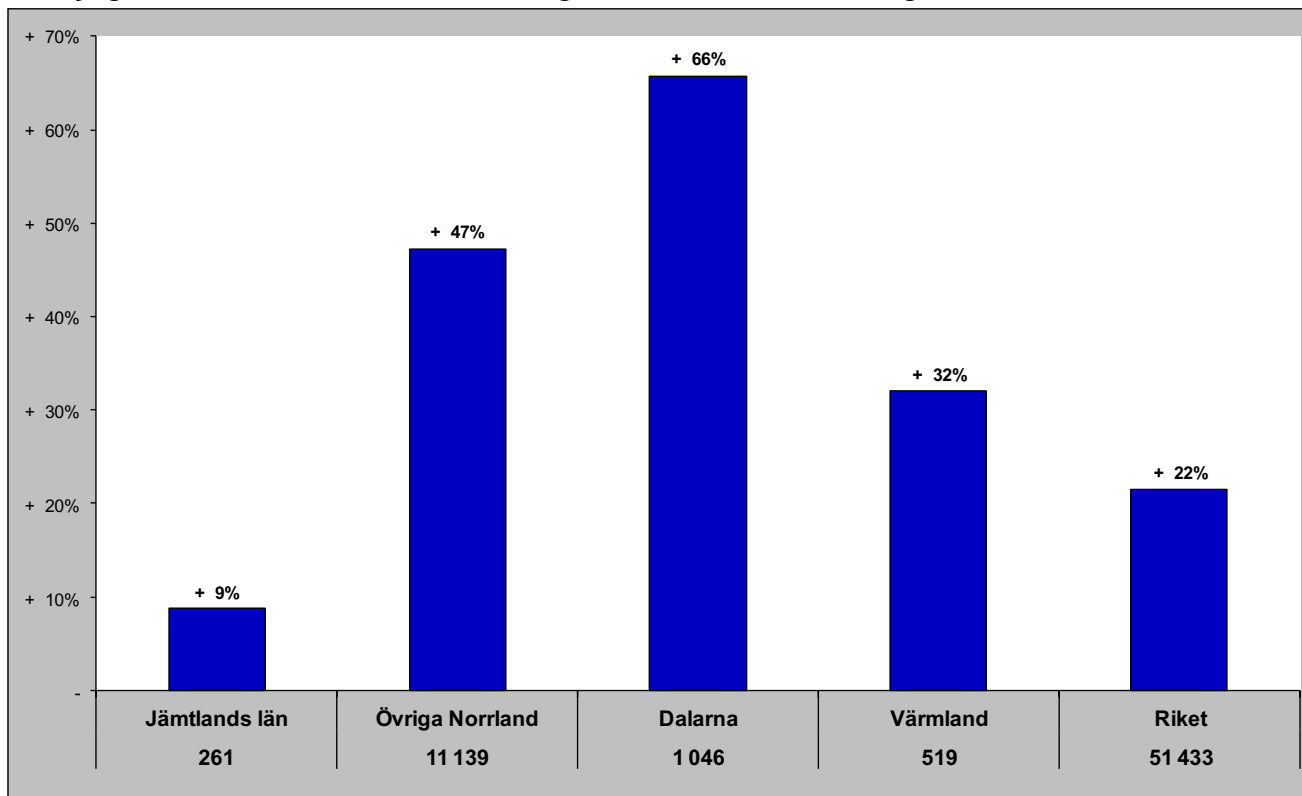

Gästnätter senaste 12 mån samt relativ förändring månadsvis

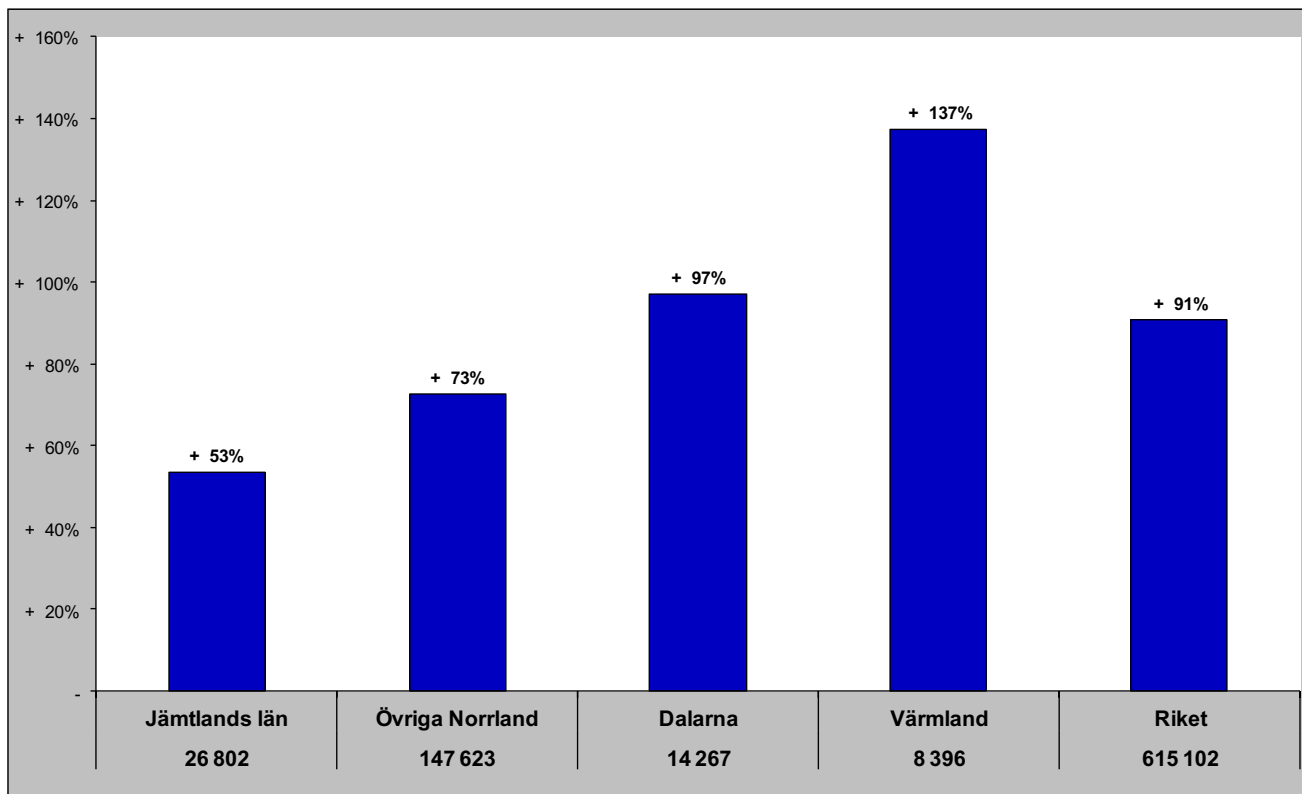

Jämtlands län i jämförelse med övriga Norrland, Dalarna, Värmland och riket (HSVCsol) - Tyskland

maj- gästnätter samt relativ förändring mot samma månad föregående år

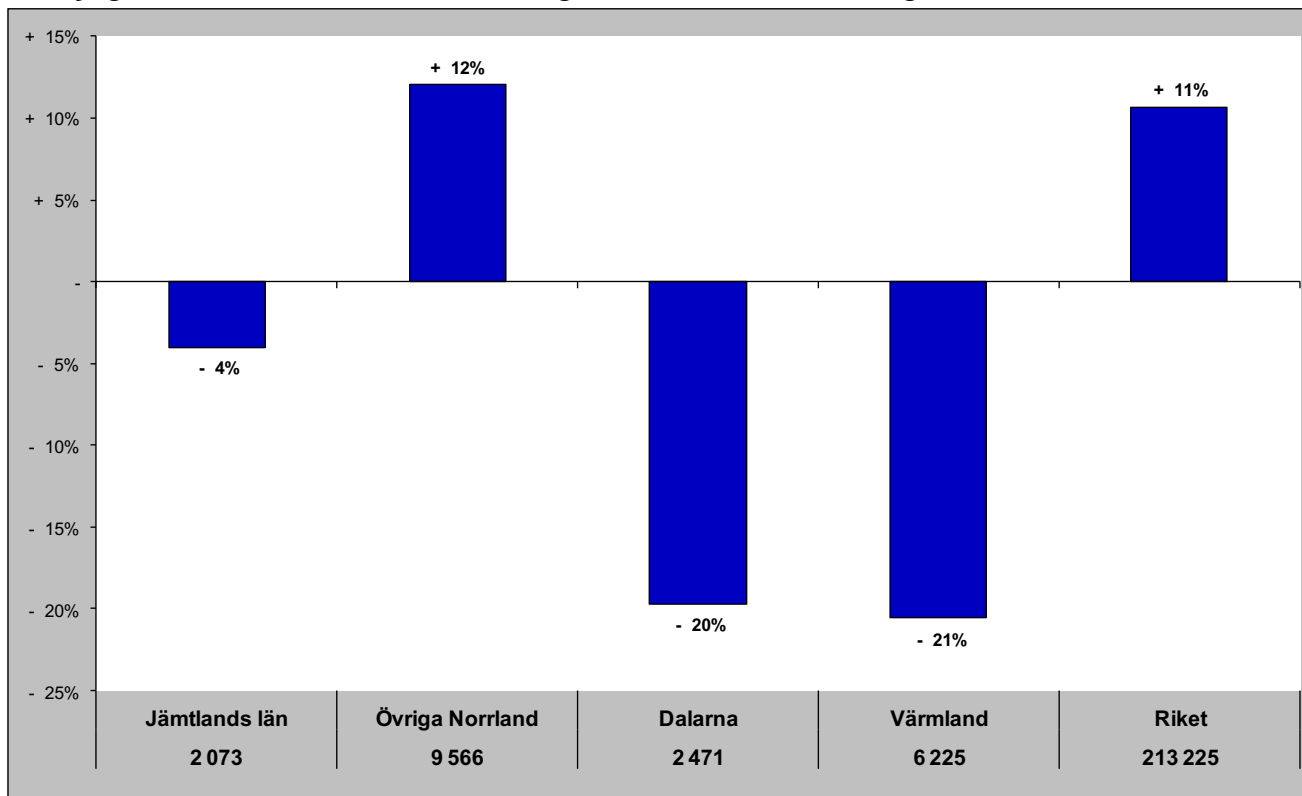

Gästnätter senaste 12 mån samt relativ förändring månadsvis

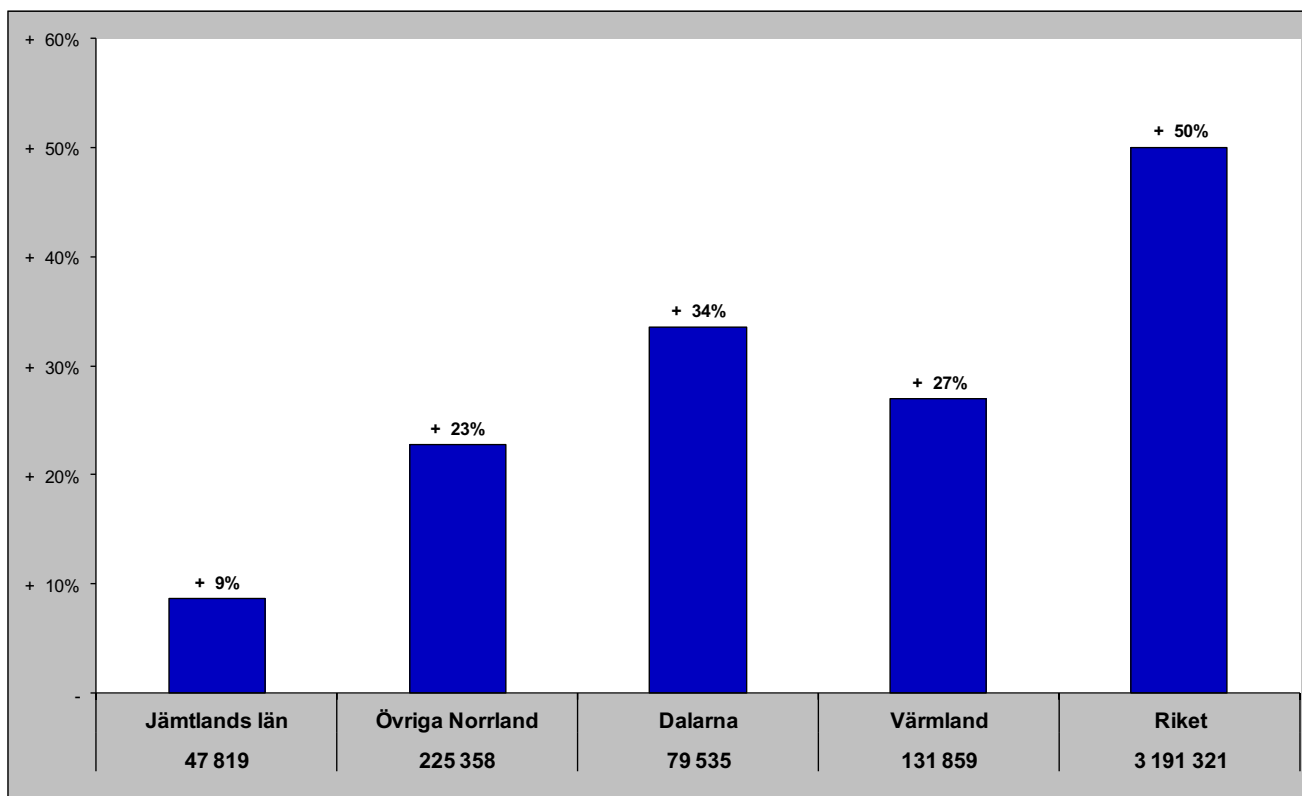

Jämtlands län i jämförelse med övriga Norrland, Dalarna, Värmland och riket (HSVCsol) - Holland

maj - gästnätter samt relativ förändring mot samma månad föregående år

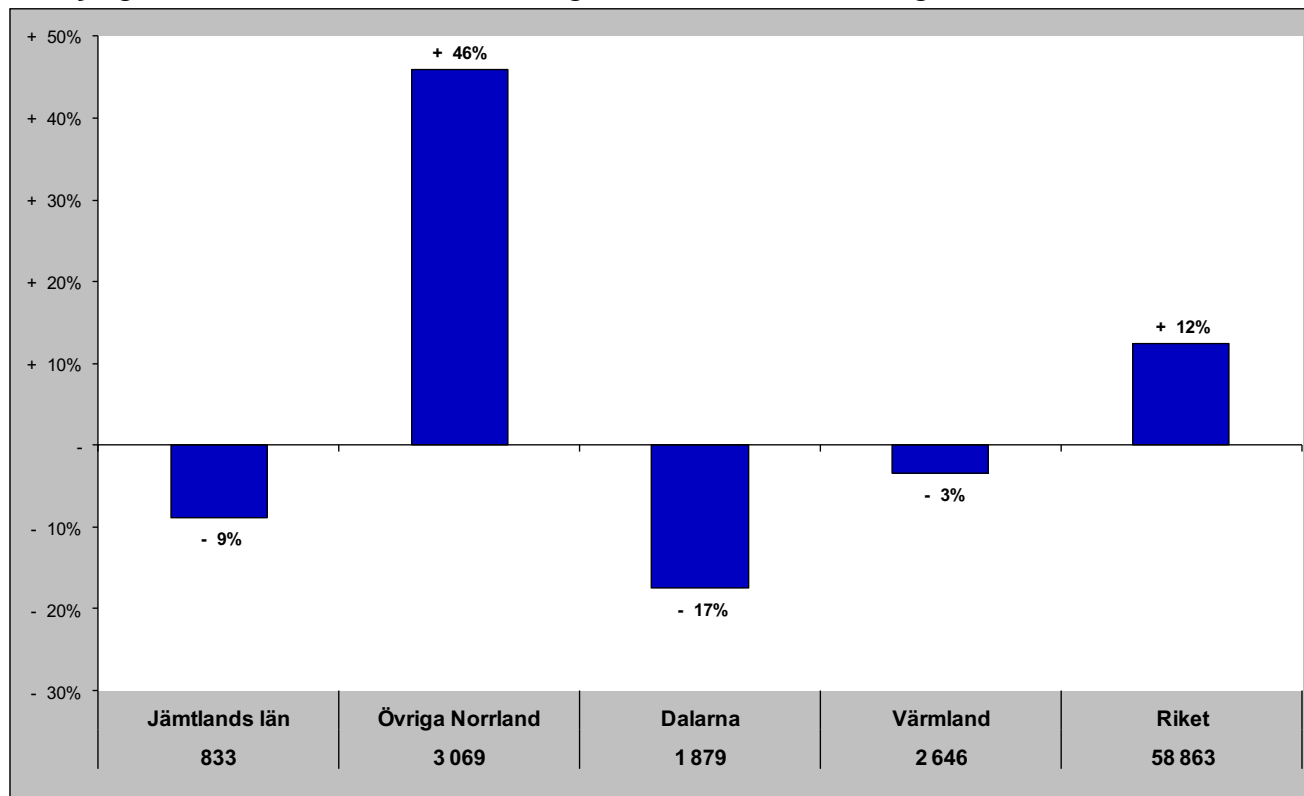

Gästnätter senaste 12 mån samt relativ förändring månadsvis

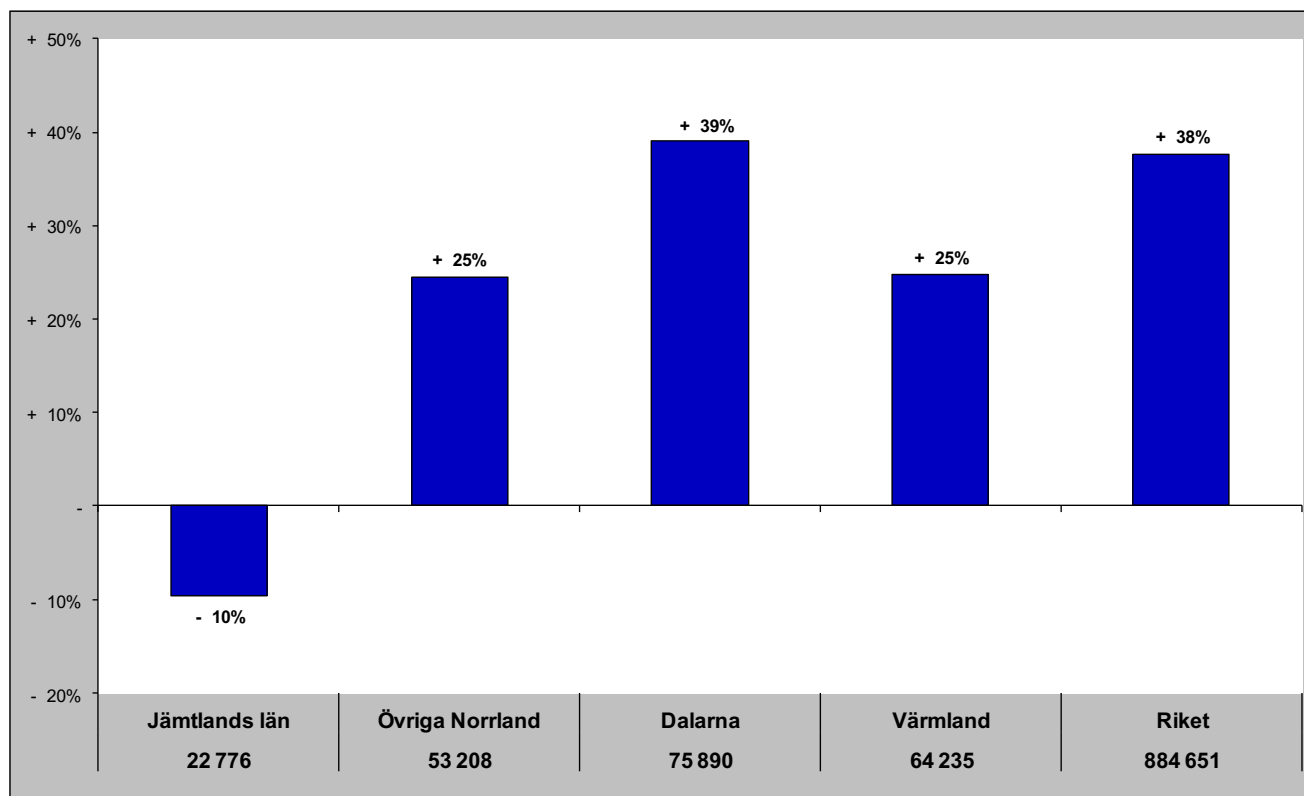

Jämtlands län i jämförelse med övriga Norrland, Dalarna, Värmland och riket (HSVCsol) - GBR

maj - gästnätter samt relativ förändring mot samma månad föregående år

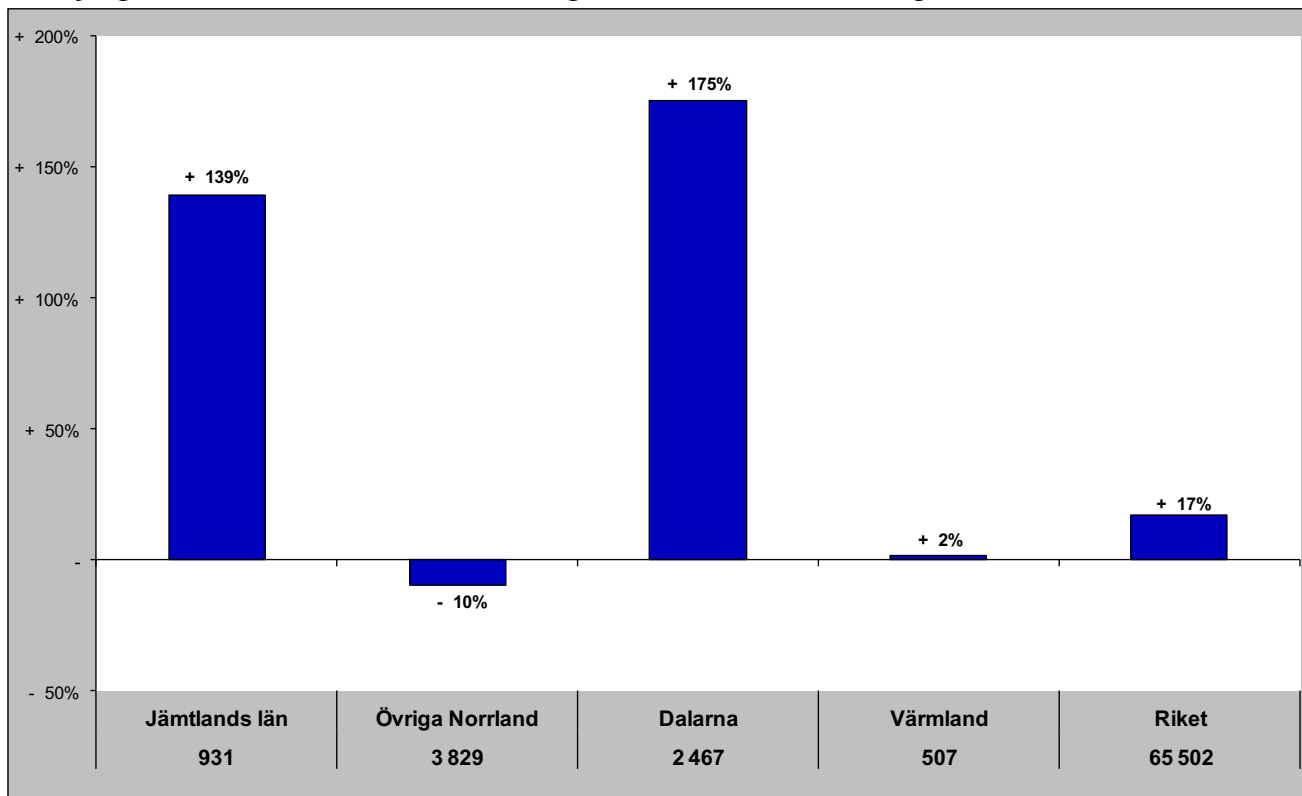

Gästnätter senaste 12 mån samt relativ förändring månadsvis

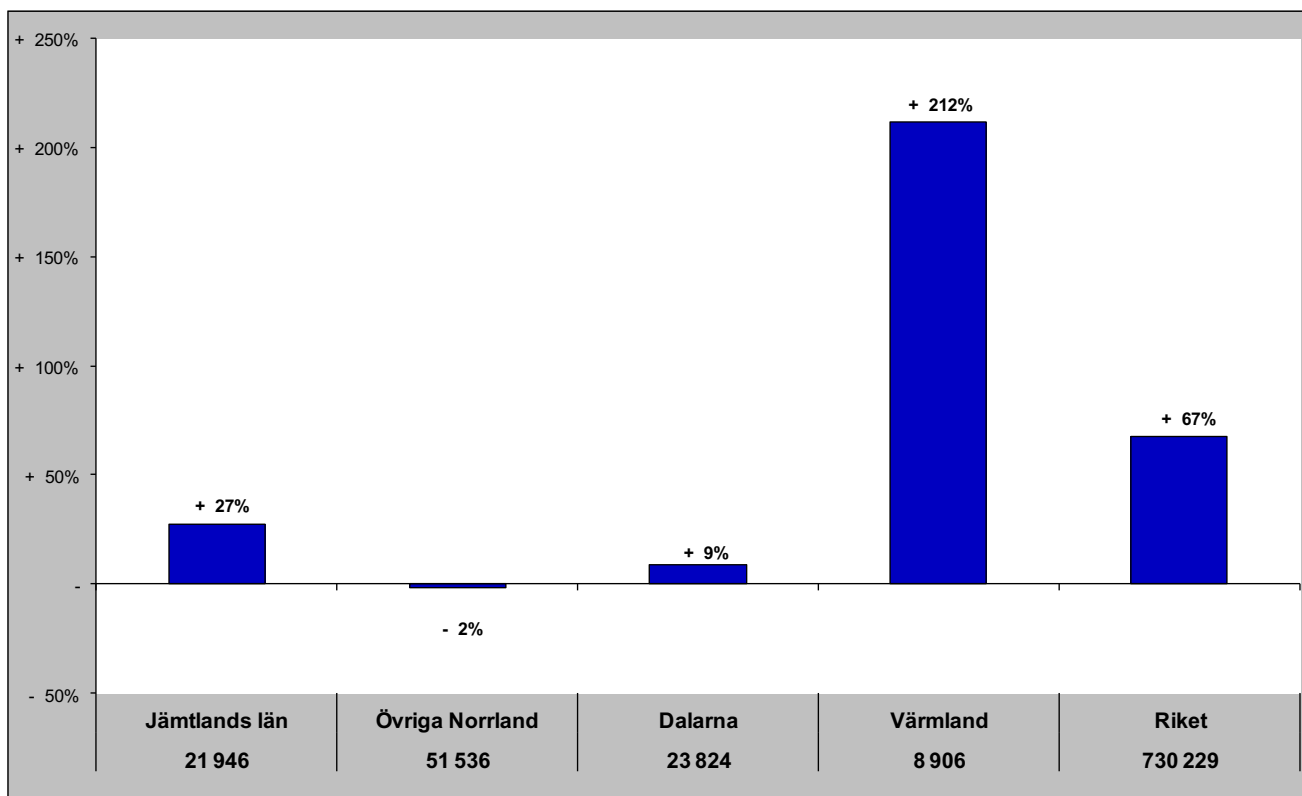

Jämtlands län i jämförelse med övriga Norrland, Dalarna, Värmland och riket (HSVCsol) - Ryssland

maj - gästnätter samt relativ förändring mot samma månad föregående år

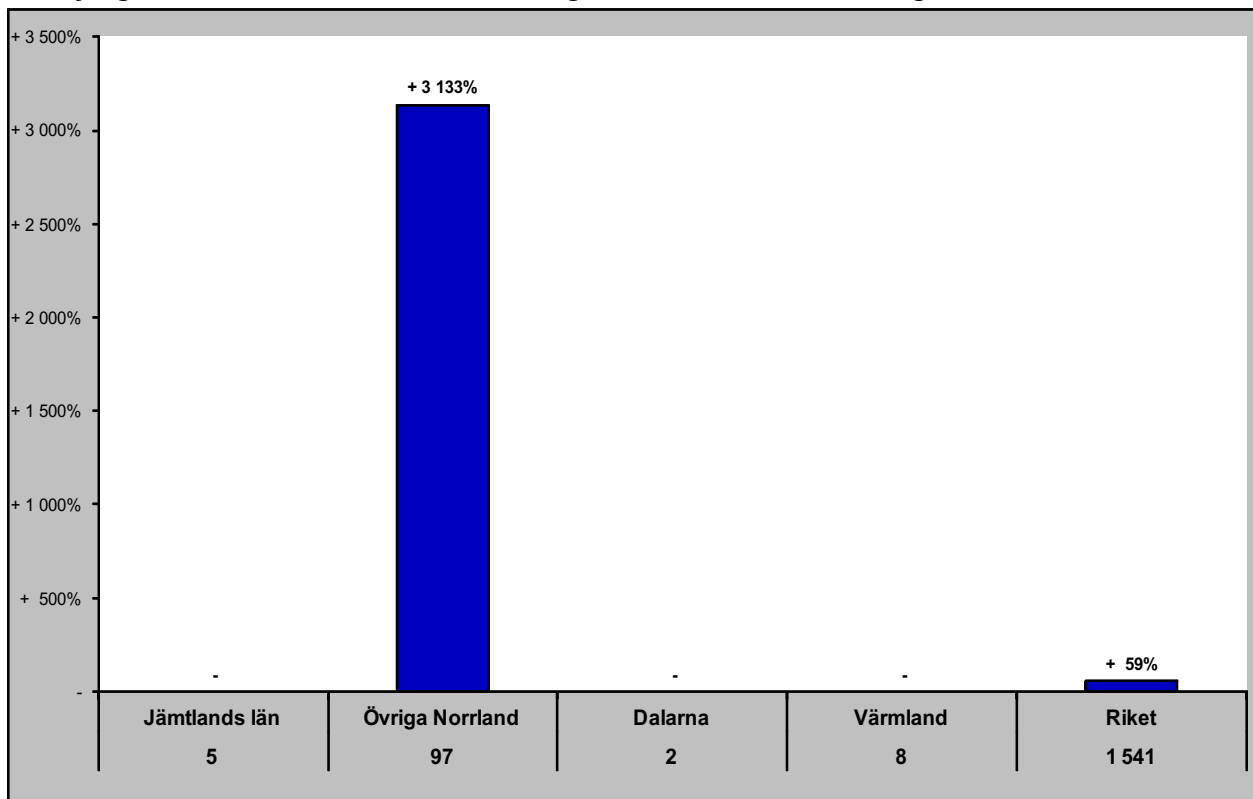

Gästnätter senaste 12 mån samt relativ förändring månadsvis

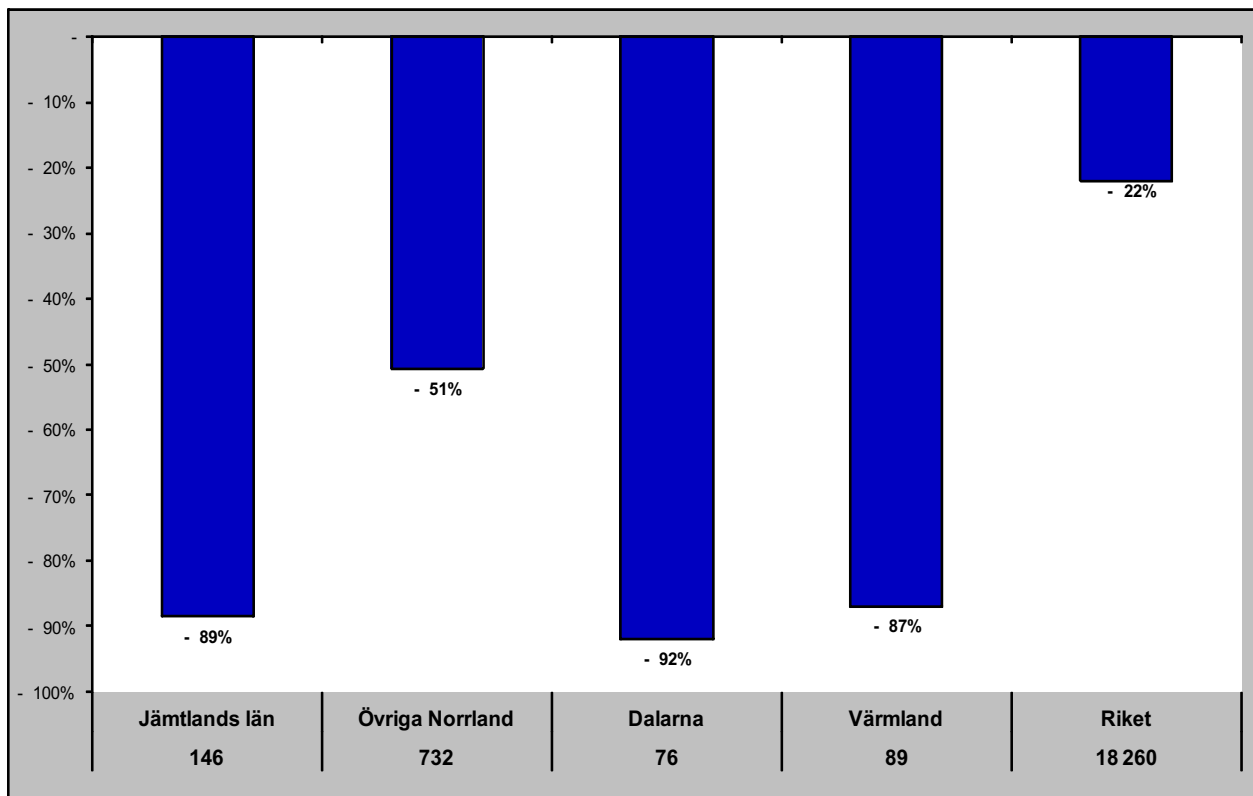

Jämtlands län i jämförelse med övriga Norrland, Dalarna, Värmland och riket (HSVCsol) - Estland

maj - gästnätter samt relativ förändring mot samma månad föregående år

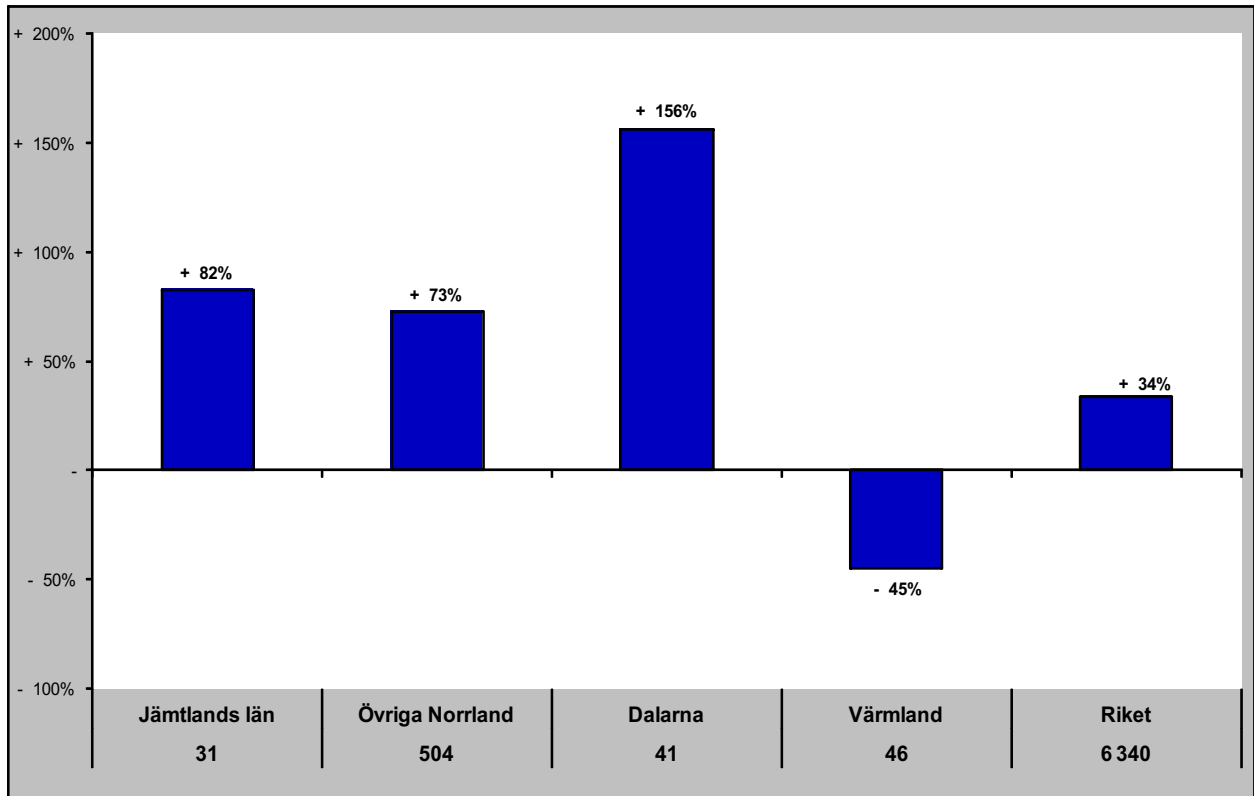

Gästnätter senaste 12 mån samt relativ förändring månadsvis

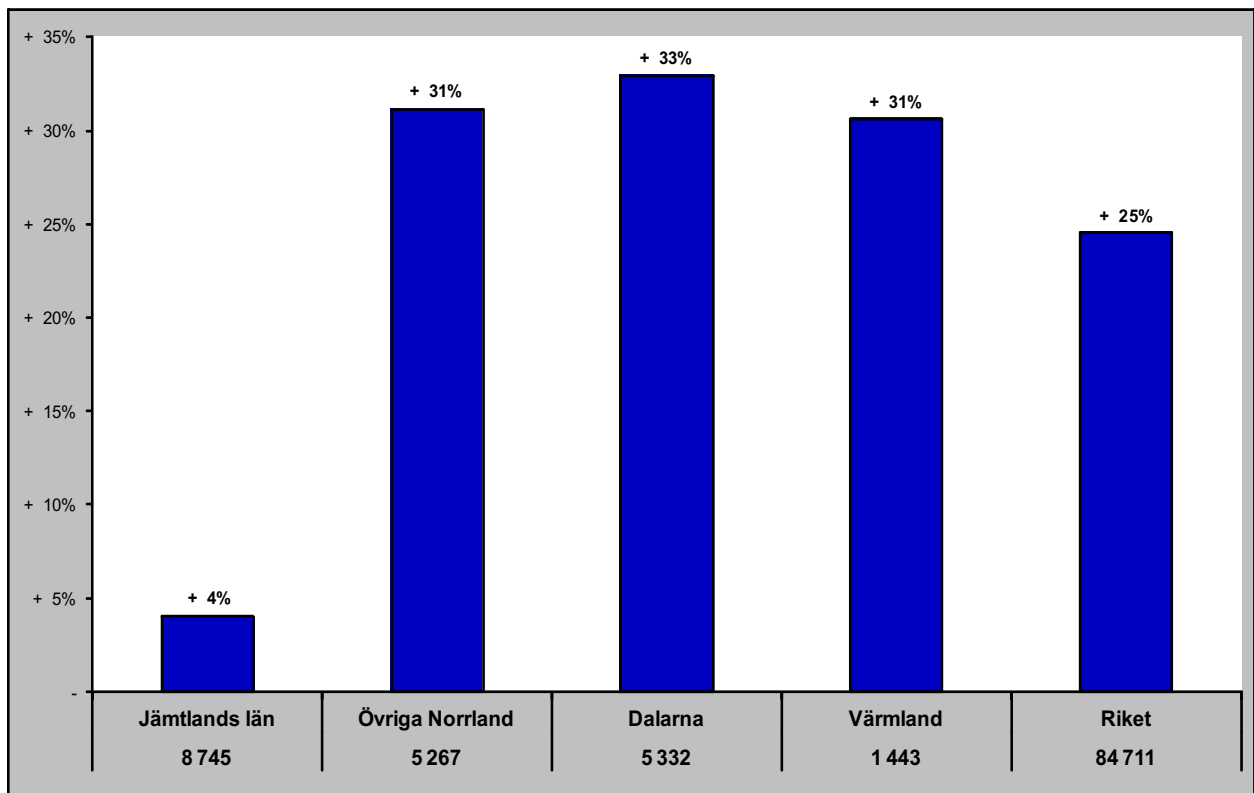

Jämtlands län i jämförelse med övriga Norrland, Dalarna, Värmland och riket (HSVCsol) - Lettland

maj - gästnätter samt relativ förändring mot samma månad föregående år

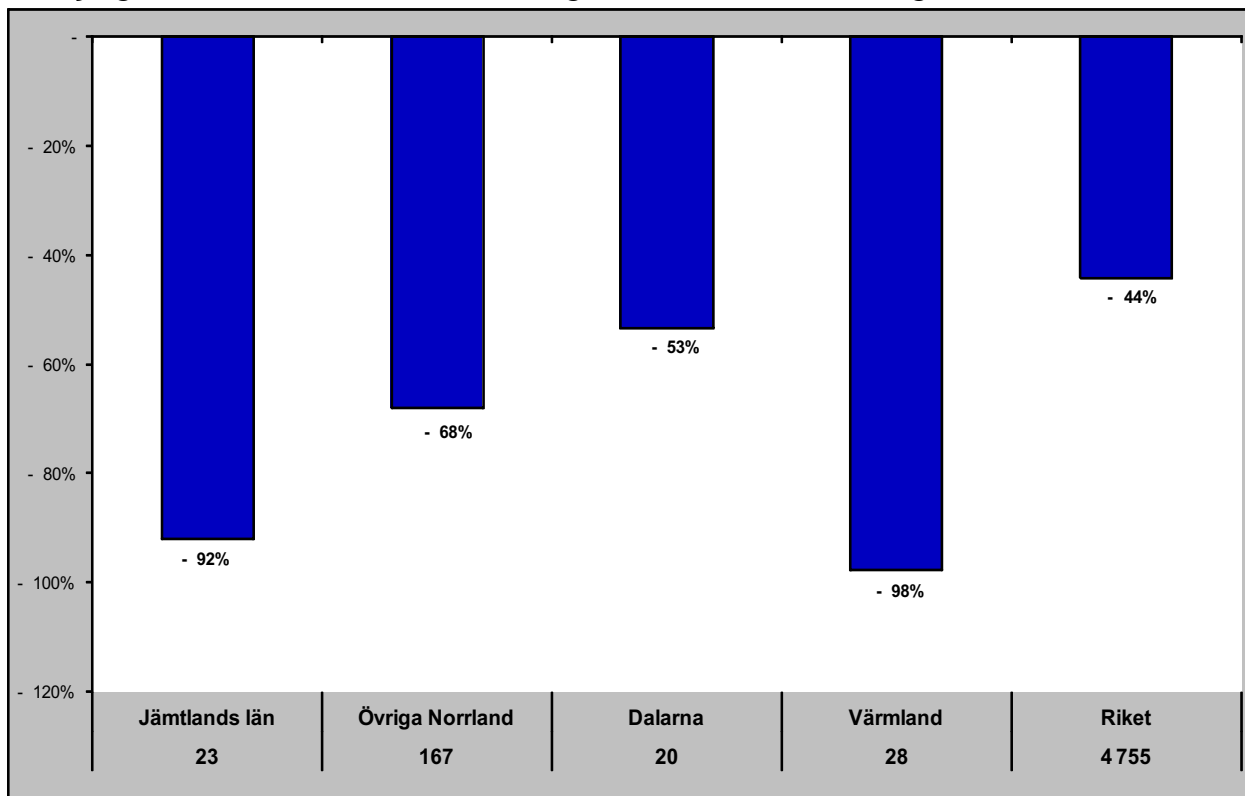

Gästnätter senaste 12 mån samt relativ förändring månadsvis

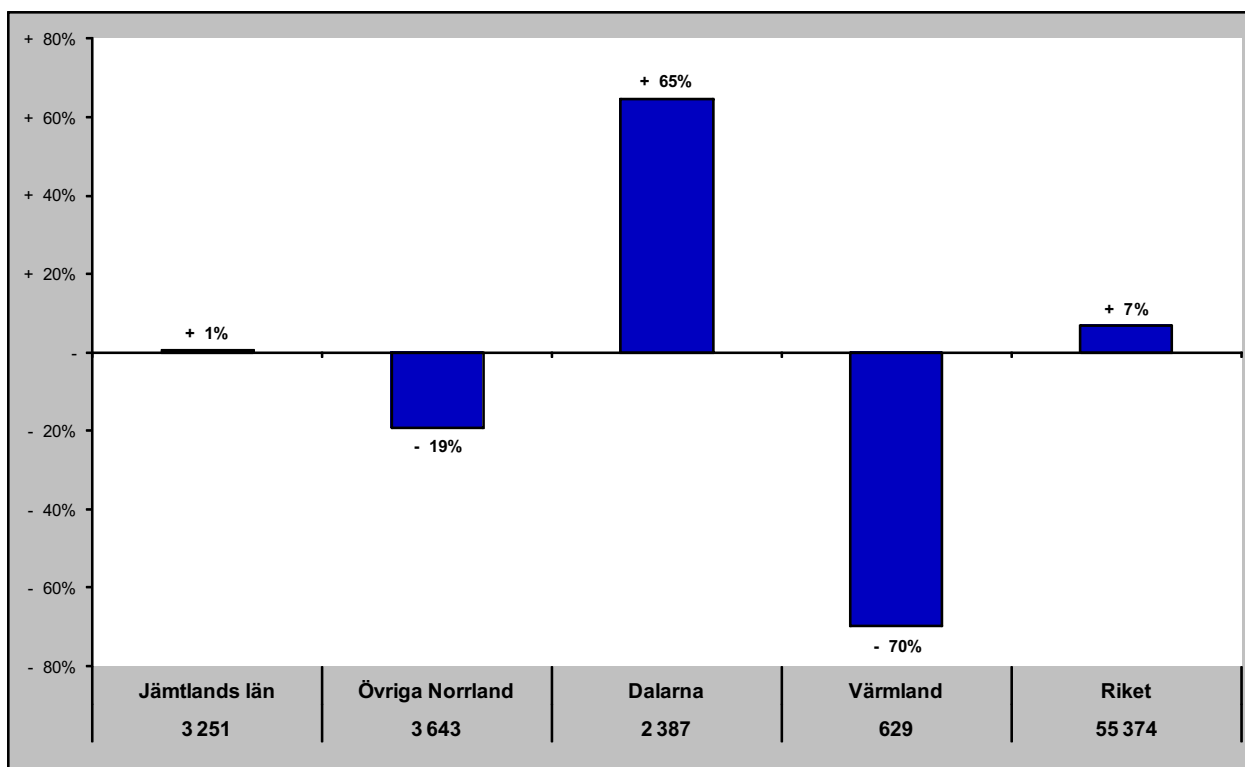

Jämtlands län i jämförelse med övriga Norrland, Dalarna, Värmland och riket (HSVCsol) - övriga Europa

maj - gästnätter samt relativ förändring mot samma månad föregående år

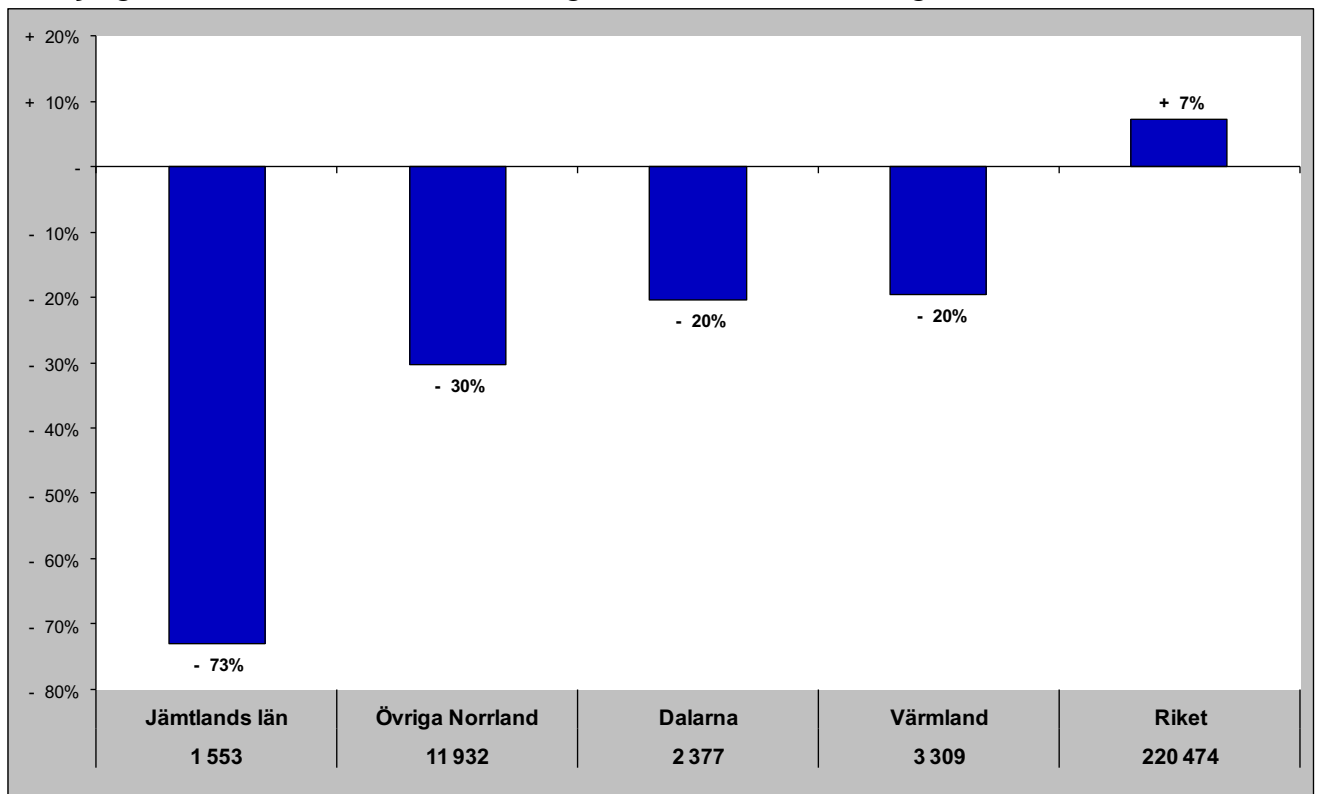

Gästnätter senaste 12 mån samt relativ förändring månadsvis

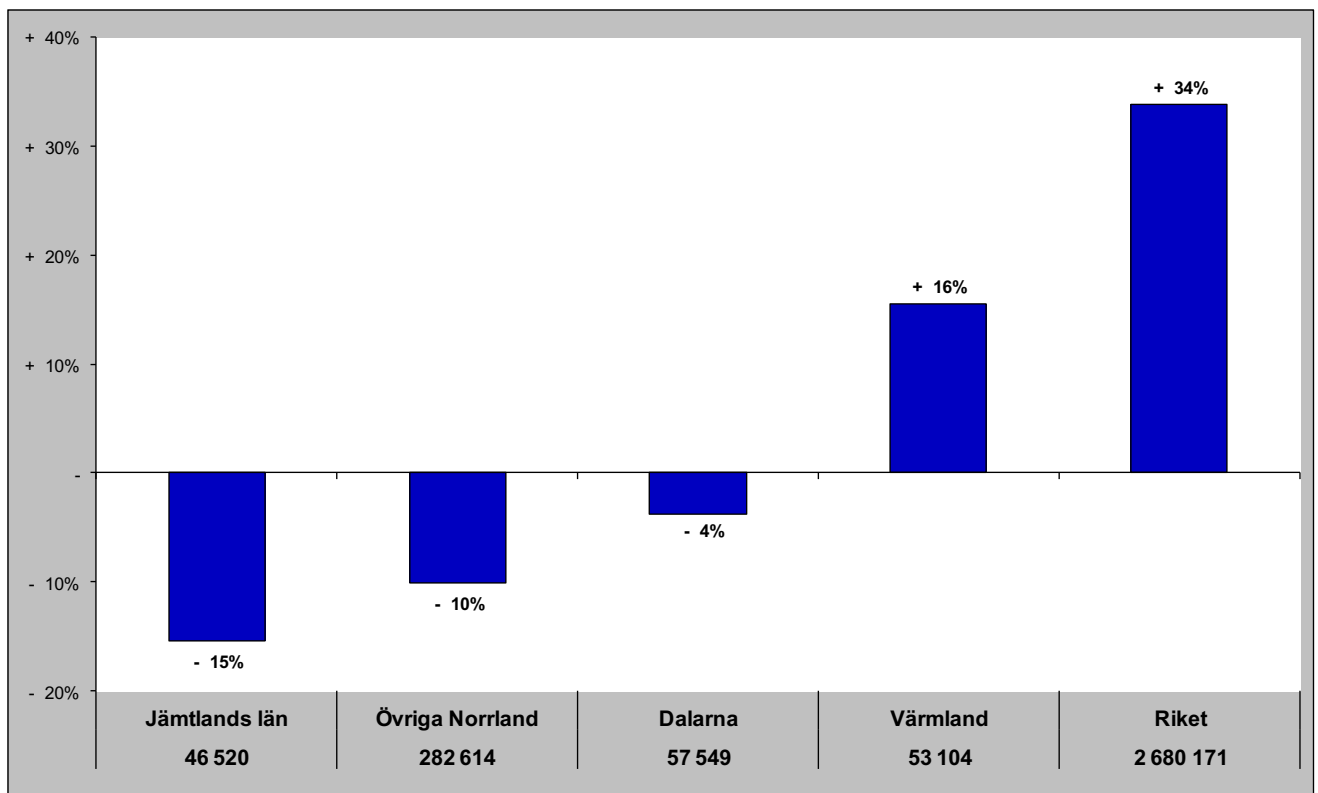

Jämtlands län i jämförelse med övriga Norrland, Dalarna, Värmland och riket (HSVCsol) - utom Europa

maj - gästnätter samt relativ förändring mot samma månad föregående år

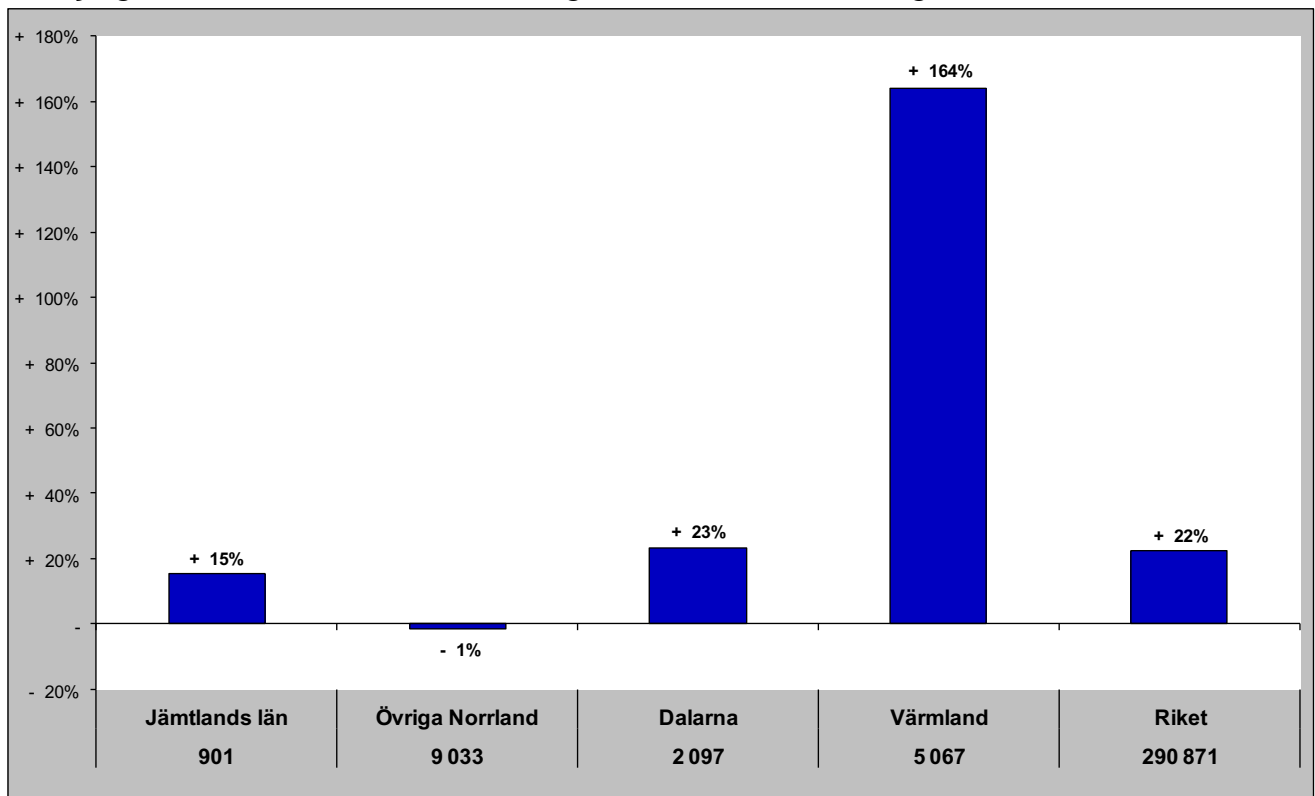

Gästnätter senaste 12 mån samt relativ förändring månadsvis

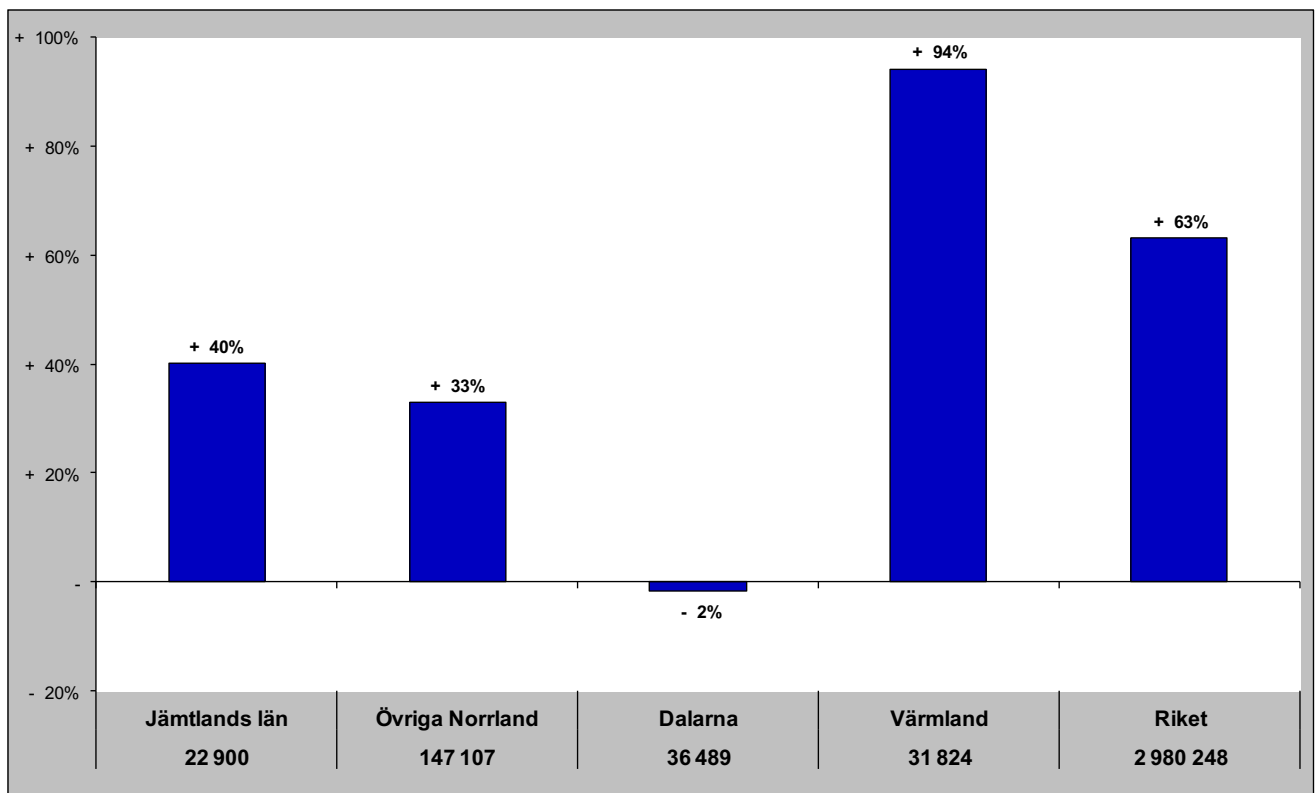

Jämtlands län i jämförelse med övriga Norrland, Dalarna, Värmland och riket (HSVCsol) - sommar (jun-sep)

Gästnätter sommaren 2022 samt relativ förändring mot föregående sommar

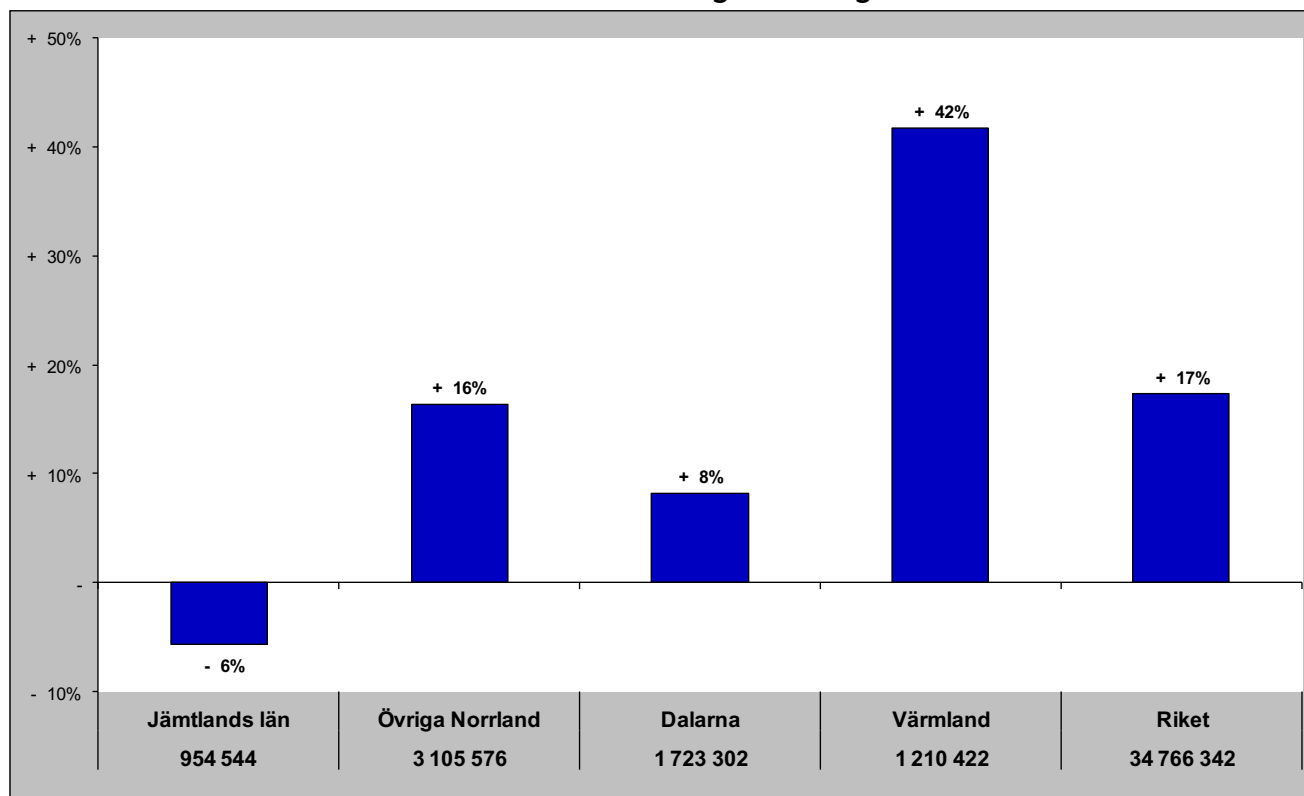

Relativ förändring med 2008 som startår

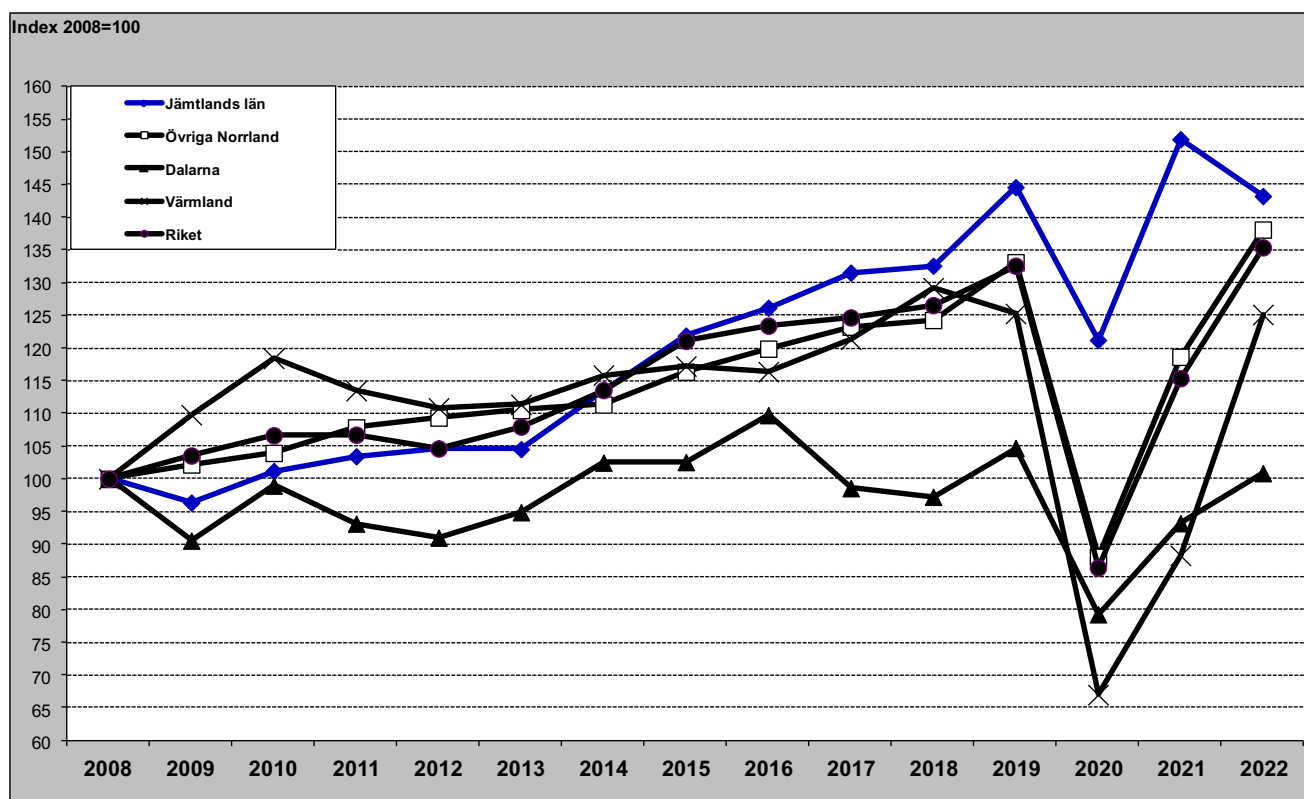

Jämtlands län i jämförelse med övriga Norrland, Dalarna, Värmland och riket (HSVCsol) - barmark (maj-okt)

Gästnätter barmark 2022 samt relativ förändring mot föregående år

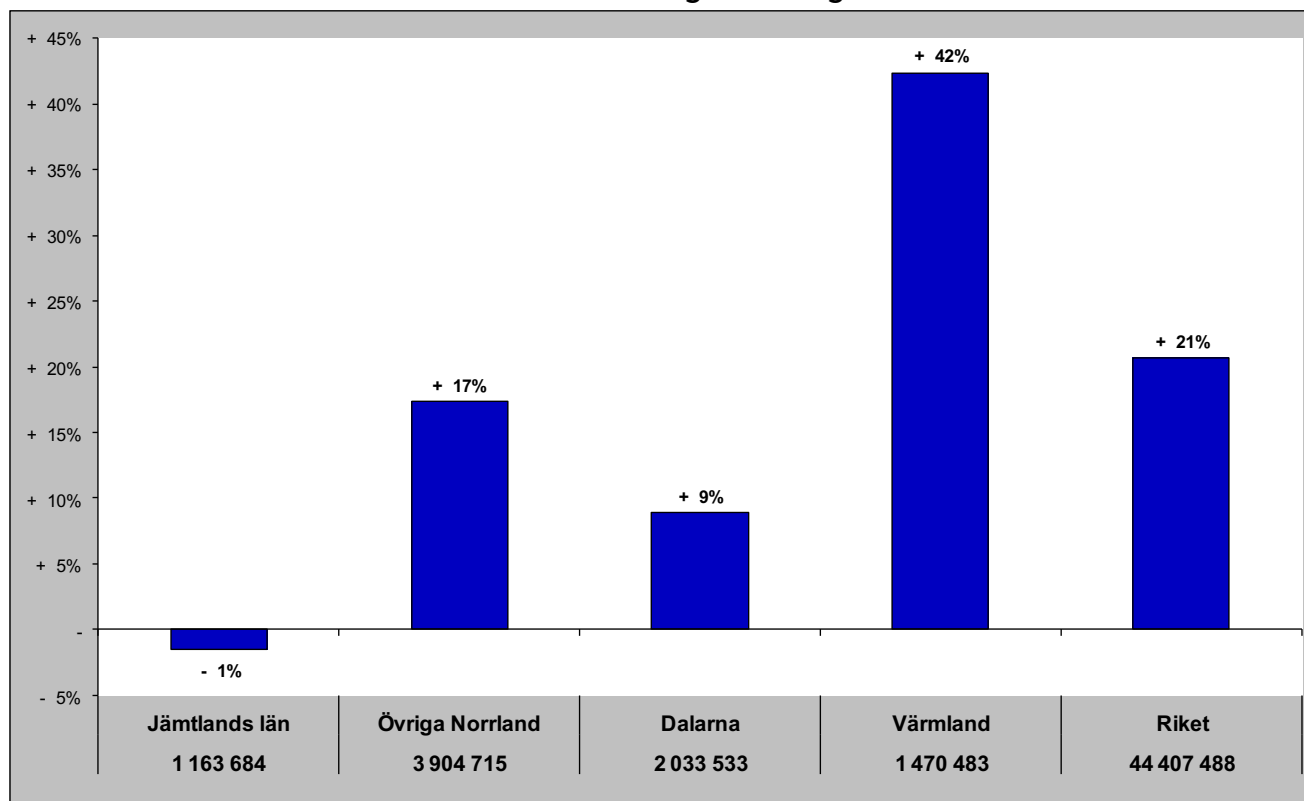

Relativ förändring med 2008 som startår

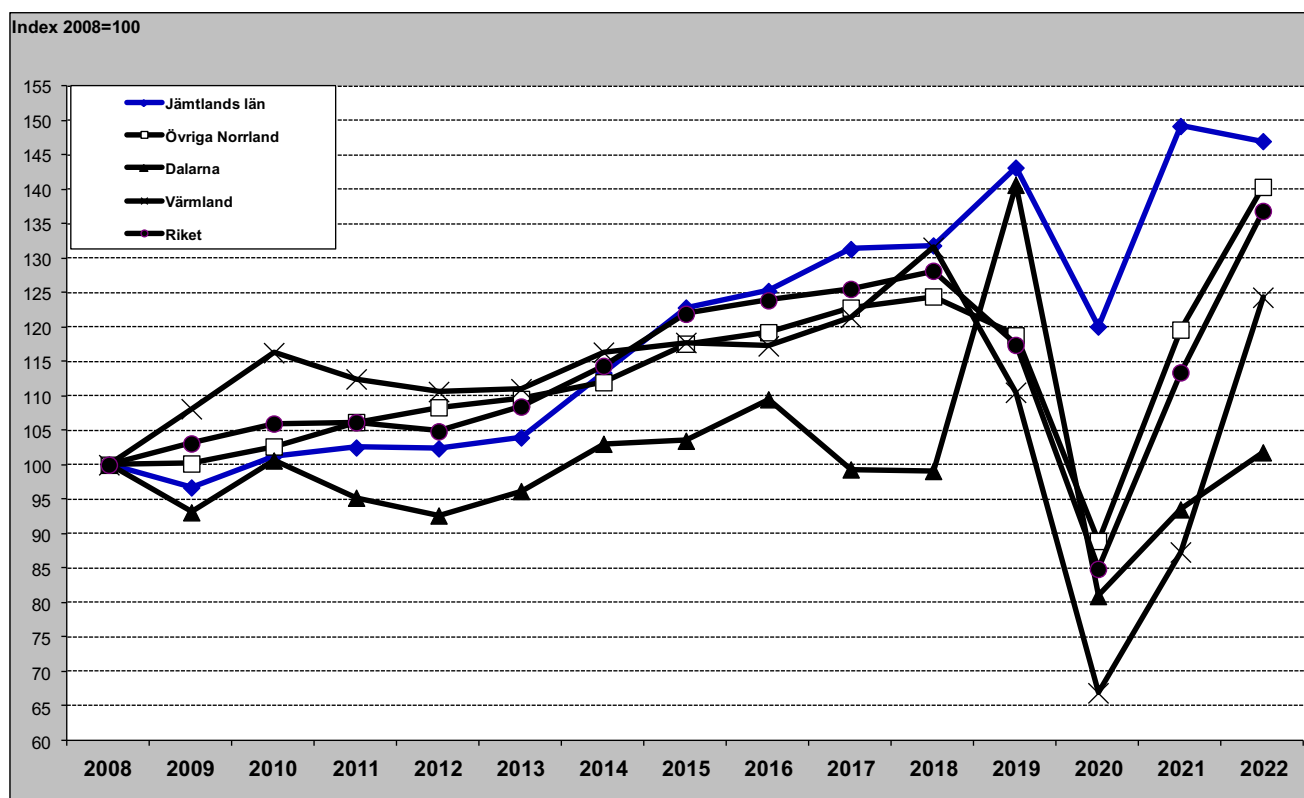

Jämtlands län i jämförelse med övriga Norrland, Dalarna, Värmland och riket (HSVCsol) - vinter (nov-apr)

Gästnätter vintern 2022/2023 samt relativ förändring mot föregående vinter

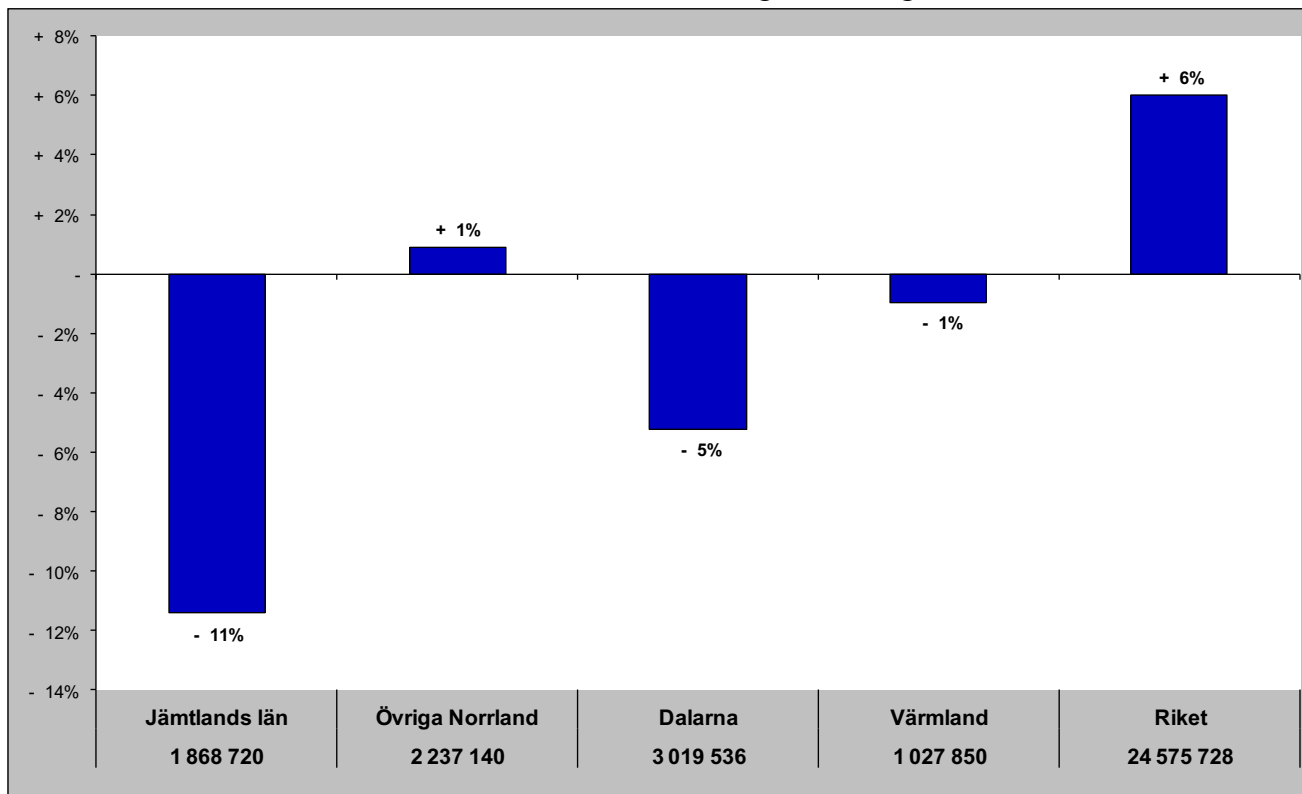

Relativ förändring med 2008 som startår

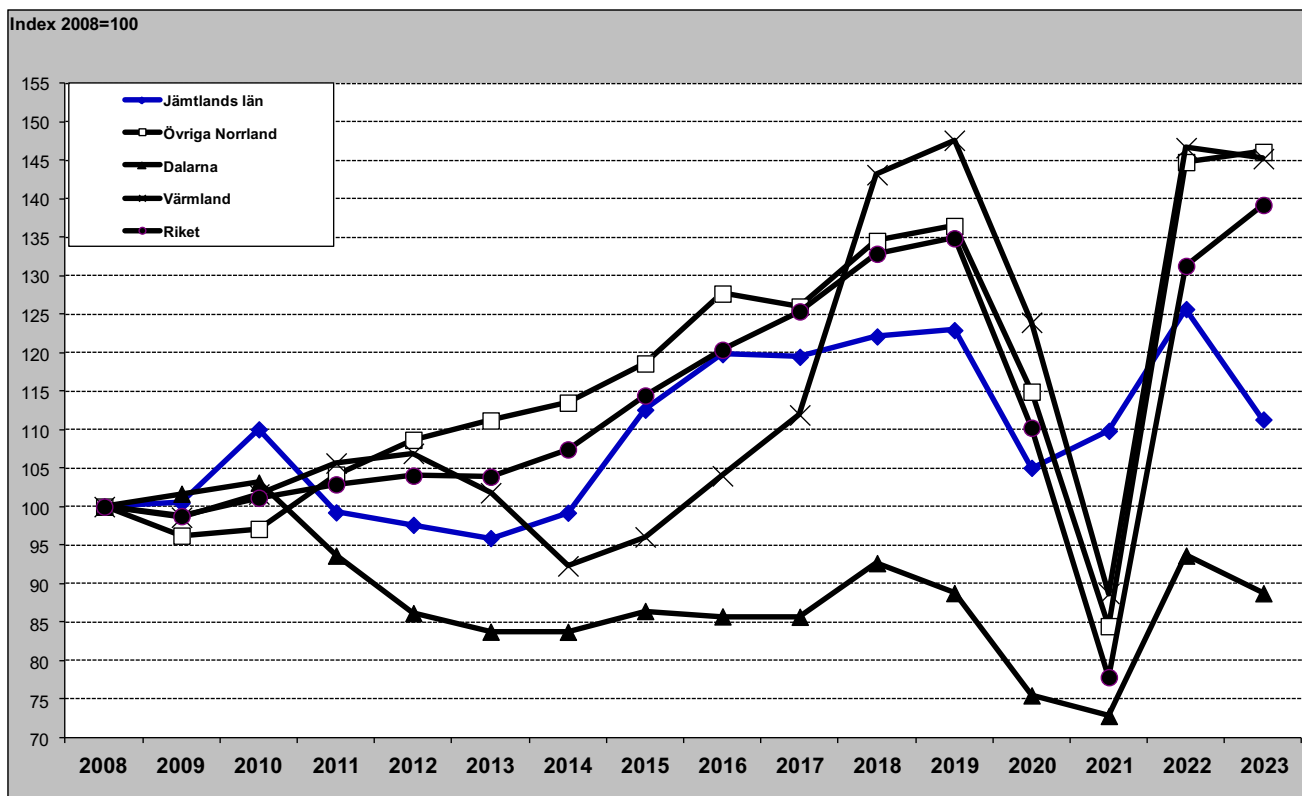

Jämtlands län i jämförelse med övriga Norrland, Dalarna, Värmland och riket (HSVCsol) - helår

Gästnätter helåret 2022 samt relativ förändring mot föregående helår

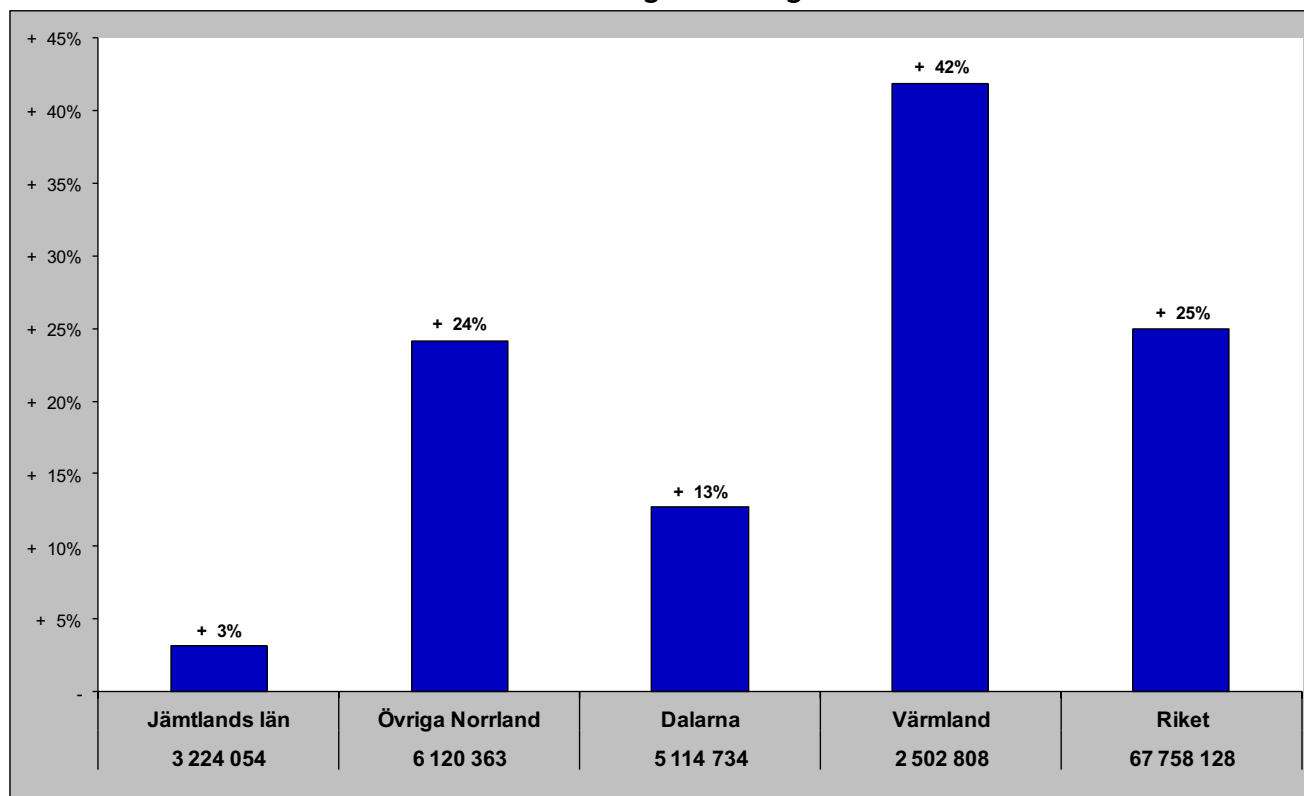

Relativ förändring med 2008 som startår

